

# CATÁLOGO MÁSTER AUTOMOTRIZ



GatesdeMexico



@Gatesdemexico



GatesdeMexico



GatesdeMexico

www.Gates.com.mx

MA062017



# ¡EQUILIBRIO! ¡PERFECTO! EN ENFRIAMIENTO! BOMBAS DE AGUA



Fabricante de Equipo Original,  
de máxima calidad y fácil instalación.



**NO BREAK**  
Technology

Diseño exclusivo con doble  
balero que se mantiene en  
movimiento y evita costosos  
daños en el motor.



Impulsor con Aleación  
especial de metales de  
máxima resistencia  
de alto impacto.



No más óxido ni corrosión  
gracias al revestimiento  
interno que protege el  
interior de la bomba.



Evita fugas y fallas, garantizando  
un óptimo desempeño gracias  
a la junta de metal y O-Ring  
que sólo Gates incluye.

**Gates es único en ofrecer al mercado la pieza completa.**

Nº de parte: 43550. Disponible con tu Distribuidor Gates.

**CALIDAD DE EQUIPO ORIGINAL QUE GARANTIZA CERO  
FUGAS Y MÁXIMA SEGURIDAD.**

Usa GATES, recomienda GATES.



Gates.com.mx



# LÍDER MUNDIAL EN AUTOPARTES

Fabricante de Equipo Original



UTILIZA PRODUCTOS GATES,  
MÁXIMA CALIDAD, ALTO DESEMPEÑO

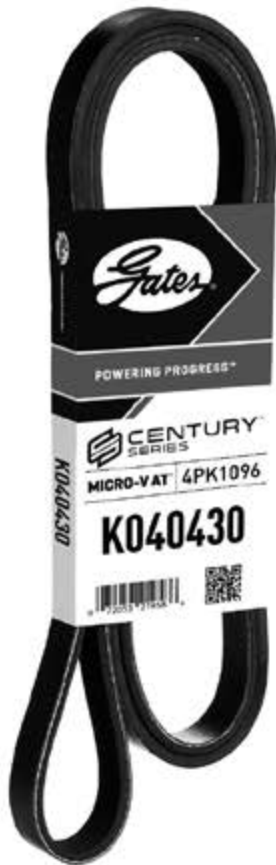

POWERING PROGRESS™

[www.Gates.com.mx](http://www.Gates.com.mx)



GatesdeMexico



@GatesdeMexico



GatesdeMexico



GatesdeMexico

\*Premio otorgado por  
la Confederación Nacional  
de Talleres de Servicio Automotriz  
y Similares A.C.



# POWERING PROGRESS

## INDICE

| INDICE                                  | PAG.     |
|---|----------|
| <b>INDICE POR ARMADORA-MODELO</b>       | <b>2</b> |
| <b>GLOSARIO</b>                         | <b>5</b> |
| <b>LIMPIAPARABRISAS</b>                 |          |
| LIMPIAPARABRISAS MEGAVISION             | 6        |
| TABLA DE APLICACIONES MEGAVISION        | 7        |
| <b>ABRAZADERAS</b>                      |          |
| ABRAZADERAS TBL5                        | 9        |
| <b>DESTELLADORES</b>                    |          |
| DESTELLADORES NOVITA                    | 10       |
| MÓDULOS DE LUCES                        | 10       |
| TABLA DE APLICACIONES                   | 11       |
| <b>MANGUERAS</b>                        |          |
| MANGUERA FLH                            | 12       |
| MANGUERA SUMERGIBLE                     | 12       |
| MANGUERA FUEL FILL                      | 12       |
| MANGUERA FILL NECK                      | 13       |
| MANGUERA DE CALEFACCIÓN                 | 13       |
| MANGUERA DE LIMPIAPARABRISAS            | 13       |
| REDUCTORES DE DIÁMETRO                  | 14       |
| MANGUERA TWISTER                        | 15       |
| <b>BANDAS FORMAS Y DIMENSIONES</b>      |          |
| BANDA MICRO V                           | 16       |
| BANDA MICRO V ARAMIDA                   | 16       |
| BANDA MICRO V DOBLE                     | 17       |
| BANDA MICRO V STRETCH FIT               | 17       |
| BANDA MICRO-V XL                        | 29       |
| TENSORES AUTOMÁTICOS DRIVE ALIGN        | 18       |
| POLEAS DRIVE ALIGN                      | 18       |
| BANDA DE DISTRIBUCIÓN                   | 19       |
| KITS DE DISTRIBUCIÓN                    | 19       |
| KITS DE DISTRIBUCIÓN CON BOMBA DE AGUA  | 19       |
| TENSORES HIDRÁULICOS                    | 20       |
| COMPONENTES DE DISTRIBUCIÓN POWERGRIP   | 20       |
| <b>BOMBAS DE AGUA</b>                   |          |
| BOMBAS DE AGUA HÍBRIDAS                 | 21       |
| BOMBAS DE AGUA                          | 21       |
| BOMBAS DE AGUA CON CARCASA              | 21       |
| BOMBAS DE AGUA ELÉCTRICAS               | 21       |
| BOMBAS DE AGUA SERVICIO PESADO          | 21       |
| <b>NOMENCLATURA DE BANDAS</b>           |          |
| NOMENCLATURAS                           | 22 - 23  |
| TABLAS DE DIMENSIONES                   | 24 - 32  |
| <b>HERRAMIENTAS</b>                     |          |
| ALINEADOR LÁSER                         | 33       |
| MEDIDOS Banda MICRO V                   | 33       |
| LOCALIZADOR DE Banda                    | 33       |
| KIT DE REEMPLAZO Banda TIMING           | 33       |
| HERRAMIENTA INSTALACIÓN STRETCH FIT     | 34       |
| PROBADOR DE TENSION TIMING              | 34       |
| HERRAMIENTA PARA TENSAR Banda SERPENTÍN | 34       |
| <b>POLEAS DRIVE ALIGN</b>               |          |
| GUÍA DE POLEAS DRIVE ALIGN              | 35 - 43  |

| IMÁGENES Y APLICACIONES POR NÚMERO DE PARTE |      |
|---|------|
| MARCA - MODELO                              | PAG. |
| <b>ACURA</b>                                |      |
| MDX   | 44   |
| RDX   | 44   |
| RL  | 44   |
| RLX   | 45   |
| TL  | 45   |
| TSX   | 46   |
| ZDX   | 47   |
| <b>ALFA ROMEO</b>                           |      |
| 147   | 47   |
| 159   | 47   |
| BRERA                                       | 47   |
| <b>AUDI</b>                                 |      |
| A1  | 47   |
| A3  | 47   |
| A4  | 48   |
| A5  | 50   |
| A6  | 50   |
| A7  | 51   |
| A8  | 51   |
| ALLROAD                                     | 51   |
| ALLROAD QUATTRO                             | 52   |
| Q5  | 52   |
| Q7  | 52   |
| S3  | 52   |
| S4  | 52   |
| TT  | 52   |
| <b>BMW</b>                                  |      |
| 128i  | 53   |
| 320i  | 53   |
| 323Ci                                       | 54   |
| 323i  | 54   |
| 325Ci                                       | 54   |
| 325i  | 54   |
| 325Xi                                       | 55   |
| 328Ci                                       | 55   |
| 328i  | 55   |
| 330Ci                                       | 56   |
| 330i  | 56   |
| 330Xi                                       | 56   |
| 525i  | 57   |
| 528i  | 57   |
| 530i  | 57   |
| 540i  | 57   |
| 545i  | 58   |
| 740i  | 58   |
| 740iL                                       | 58   |
| 745i  | 58   |
| 750i  | 58   |
| 750iL                                       | 58   |
| 760Li                                       | 58   |
| M3  | 58   |
| M5  | 59   |
| X3  | 59   |
| X5  | 59   |
| X6  | 60   |
| Z3  | 60   |
| Z4  | 61   |
| <b>BUICK</b>                                |      |
| CENTURY                                     | 61   |
| ENCLAVE                                     | 61   |
| ENCORE                                      | 62   |



| IMÁGENES Y APLICACIONES POR NÚMERO DE PARTE |      |
|---|------|
| MARCA - MODELO                              | PAG. |
| <b>LACROSSE</b>                             |      |
| LACROSSE                                    | 62   |
| <b>RAINIER</b>                              |      |
| RAINIER                                     | 62   |
| <b>REGAL</b>                                |      |
| REGAL                                       | 62   |
| <b>RENDEZVOUS</b>                           |      |
| RENDEZVOUS                                  | 62   |
| <b>TERRAZA</b>                              |      |
| TERRAZA                                     | 62   |
| <b>VERANO</b>                               |      |
| VERANO                                      | 62   |
| <b>CADILLAC</b>                             |      |
| ATS   | 63   |
| CATERA                                      | 63   |
| CTS   | 63   |
| DEVILLE                                     | 64   |
| DTS   | 64   |
| ELDORADO                                    | 64   |
| ESCALADE                                    | 65   |
| SEVILLE                                     | 66   |
| SRX   | 67   |
| STS   | 67   |
| XLR   | 68   |
| XTS   | 68   |
| <b>CHEVROLET</b>                            |      |
| ASTRA                                       | 68   |
| ASTRO                                       | 69   |
| AVALANCHE                                   | 69   |
| AVEO  | 71   |
| BLAZER                                      | 72   |
| C & K SERIES PICKUP                         | 73   |
| C-1500                                      | 73   |
| C-2500                                      | 73   |
| CAMARO                                      | 73   |
| CAMARO Z28                                  | 74   |
| CAPTIVA                                     | 75   |
| CAPTIVA SPORT                               | 75   |
| CAVALIER                                    | 76   |
| CAVALIER Z24                                | 77   |
| CHEVY                                       | 77   |
| COLORADO                                    | 80   |
| CORSA                                       | 81   |
| CORVETTE                                    | 82   |
| CRUZE                                       | 83   |
| EQUINOX                                     | 83   |
| EXPRESS                                     | 84   |
| EXPRESS CARGO VAN                           | 88   |
| HHR   | 89   |
| IMPALA                                      | 90   |
| LUMINA                                      | 91   |
| LUV   | 91   |
| MALIBU                                      | 91   |
| MERIVA                                      | 95   |
| MONTE CARLO                                 | 95   |
| MONZA                                       | 95   |
| OPTRA                                       | 96   |
| S SERIES PICKUP                             | 97   |
| SILVERADO                                   | 97   |
| SILVERADO SERIES PICKUP                     | 98   |
| SONIC                                       | 106  |
| SONORA                                      | 106  |
| SPARK                                       | 106  |
| SUBURBAN                                    | 107  |
| TAHOE                                       | 110  |
| TIGRA                                       | 111  |
| TORNADO                                     | 112  |
| TRACKER                                     | 112  |





# CATÁLOGO MÁSTER AUTOMOTRIZ

## INDICE

| IMÁGENES Y APLICACIONES POR NÚMERO DE PARTE |      |
|---|------|
| MARCA - MODELO                              | PAG. |
| TRAILBLAZER                                 | 113  |
| TRAVERSE                                    | 114  |
| TRAX  | 114  |
| UPLANDER                                    | 115  |
| VECTRA                                      | 115  |
| VENTURE                                     | 115  |
| ZAFIRA                                      | 116  |
| <b>CHRYSLER</b>                             |      |
| 200   | 117  |
| 300   | 117  |
| 300 / 300C                                  | 118  |
| 300M  | 118  |
| ASPEN                                       | 119  |
| CIRRUS                                      | 119  |
| CONCORDE                                    | 120  |
| GRAND VOYAGER                               | 121  |
| INTREPID                                    | 121  |
| PACIFICA                                    | 122  |
| PT CRUISER                                  | 122  |
| SEBRING                                     | 123  |
| TOWN & COUNTRY VAN                          | 125  |
| VOYAGER                                     | 126  |
| <b>DODGE</b>                                |      |
| ATOS  | 128  |
| ATTITUDE                                    | 129  |
| AVENGER                                     | 131  |
| CALIBER                                     | 131  |
| CARAVAN                                     | 132  |
| CHALLENGER                                  | 133  |
| CHARGER                                     | 133  |
| DAKOTA                                      | 134  |
| DART  | 135  |
| DURANGO                                     | 135  |
| GRAND CARAVAN                               | 137  |
| H100  | 138  |
| JOURNEY                                     | 139  |
| MAGNUM                                      | 140  |
| NEON  | 140  |
| NITRO                                       | 142  |
| RAM 1500                                    | 142  |
| RAM 2500                                    | 143  |
| RAM 3500                                    | 143  |
| RAM 4000                                    | 143  |
| RAM CHARGER                                 | 143  |
| RAM SERIES PICKUP                           | 143  |
| SPRINTER                                    | 145  |
| STRATUS                                     | 145  |
| VERNA                                       | 149  |
| VIPER                                       | 149  |
| <b>FAW</b>                                  |      |
| F4  | 149  |
| <b>FIAT</b>                                 |      |
| 500   | 149  |
| 500C  | 149  |
| ALBEA                                       | 150  |
| BRAVO                                       | 150  |
| DUCATO                                      | 150  |
| GRANDE PUNTO                                | 150  |
| PALIO                                       | 150  |
| PALIO ADVENTURE                             | 151  |
| PANDA                                       | 151  |
| UNO   | 151  |

CHRYSLER



| IMÁGENES Y APLICACIONES POR NÚMERO DE PARTE |      |
|---|------|
| MARCA - MODELO                              | PAG. |
| <b>FORD</b>                                 |      |
| CONTOUR                                     | 151  |
| COURIER                                     | 151  |
| CROWN VICTORIA                              | 152  |
| E SERIES VAN                                | 152  |
| E450 SUPER DUTY                             | 155  |
| ECOSPORT                                    | 155  |
| EDGE  | 156  |
| ESCAPE                                      | 156  |
| ESCORT                                      | 159  |
| EXCURSION                                   | 160  |
| EXPEDITION                                  | 161  |
| EXPLORER                                    | 163  |
| EXPLORER SPORT TRAC                         | 166  |
| F SERIES PICKUP                             | 167  |
| F-150                                       | 172  |
| F-250                                       | 173  |
| F-350 SUPER DUTY                            | 174  |
| F-450 SUPER DUTY                            | 175  |
| FIESTA                                      | 175  |
| FIVE HUNDRED                                | 176  |
| FOCUS                                       | 177  |
| FREESTAR                                    | 178  |
| FUSION                                      | 180  |
| IKON  | 181  |
| KA  | 182  |
| LOBO  | 183  |
| MONDEO                                      | 185  |
| MONTEGO                                     | 185  |
| MUSTANG                                     | 185  |
| POLICE INTERCEPTOR UTILITY                  | 187  |
| RANGER                                      | 187  |
| SUPER DUTY PICKUP                           | 190  |
| SUPER DUTY VAN                              | 191  |
| TAURUS                                      | 193  |
| THUNDERBIRD                                 | 193  |
| TRANSIT                                     | 193  |
| TRANSIT CONNECT                             | 193  |
| WINDSTAR                                    | 193  |
| ZX2   | 194  |
| <b>GMC</b>                                  |      |
| ACADIA                                      | 194  |
| CANYON                                      | 195  |
| ENVY  | 195  |
| SIERRA                                      | 195  |
| SIERRA SERIES PICKUP                        | 196  |
| TERRAIN                                     | 198  |
| YUKON                                       | 198  |
| <b>HONDA</b>                                |      |
| ACCORD                                      | 199  |
| CITY  | 203  |
| CIVIC                                       | 203  |
| CROSSTOUR                                   | 206  |
| CR-V  | 206  |
| FIT   | 208  |
| ODYSSEY                                     | 208  |
| PASSPORT                                    | 211  |
| PILOT                                       | 211  |
| RIDGELINE                                   | 212  |
| <b>HUMMER</b>                               |      |
| H1  | 213  |
| H2  | 213  |



GMC



HUMMER

| IMÁGENES Y APLICACIONES POR NÚMERO DE PARTE |      |
|---|------|
| MARCA - MODELO                              | PAG. |
| H3  | 213  |
| H3T   | 213  |
| <b>HYUNDAI</b>                              |      |
| ACCENT                                      | 214  |
| ATTITUDE                                    | 214  |
| ELANTRA                                     | 214  |
| i10   | 214  |
| SANTA FE                                    | 214  |
| SONATA                                      | 214  |
| <b>INFINITI</b>                             |      |
| I30   | 215  |
| Q45   | 215  |
| <b>JAGUAR</b>                               |      |
| S-TYPE                                      | 215  |
| <b>JEEP</b>                                 |      |
| CHEROKEE                                    | 215  |
| COMMANDER                                   | 216  |
| COMPASS                                     | 216  |
| GRAND CHEROKEE                              | 217  |
| LIBERTY                                     | 219  |
| NITRO                                       | 221  |
| PATRIOT                                     | 221  |
| RENEGADE                                    | 223  |
| WRANGLER                                    | 223  |
| <b>KIA</b>                                  |      |
| FORTE                                       | 224  |
| RIO   | 224  |
| SORENTO                                     | 224  |
| SOUL  | 224  |
| SPORTAGE                                    | 224  |
| <b>LAND ROVER</b>                           |      |
| DISCOVERY                                   | 225  |
| FREELANDER                                  | 225  |
| RANGE ROVER                                 | 225  |
| <b>LINCOLN</b>                              |      |
| AVIATOR                                     | 225  |
| CONTINENTAL                                 | 226  |
| LS  | 226  |
| MARK LT                                     | 226  |
| MKC   | 227  |
| MKS   | 227  |
| MKX   | 227  |
| MKZ   | 227  |
| NAVIGATOR                                   | 228  |
| TOWN CAR                                    | 228  |
| <b>MAZDA</b>                                |      |
| 2   | 229  |
| 3   | 229  |
| 5   | 231  |
| 6   | 232  |
| B2300 PICKUP                                | 232  |
| CX-7  | 232  |
| CX-9  | 233  |
| MX-5 MIATA                                  | 233  |
| PROTEGE                                     | 234  |
| <b>MERCEDES-BENZ</b>                        |      |
| C230  | 234  |
| C240  | 234  |
| C280  | 234  |
| C320  | 234  |
| CL500                                       | 234  |



Jeep



KIA MOTORS



Mercedes-Benz



# POWERING PROGRESS

| IMÁGENES Y APLICACIONES<br>POR NÚMERO DE PARTE |      |
|--|------|
| MARCA - MODELO                                 | PAG. |
| CL55   | 234  |
| CLK320   | 235  |
| CLK430   | 235  |
| CLK500   | 235  |
| CLK55  | 235  |
| E320   | 235  |
| E430   | 236  |
| ML320  | 236  |
| ML430  | 236  |
| ML500  | 236  |
| S55  | 236  |
| SL500  | 236  |
| SL600  | 236  |
| SLK230   | 236  |
| SLK320   | 237  |
| SLK350   | 237  |
| SPRINTER                                       | 237  |
| VITO   | 237  |
| <b>MERCURY</b>                                 |      |
| COUGAR   | 237  |
| GRAND MARQUIS                                  | 237  |
| MARINER  | 238  |
| MILAN  | 238  |
| MOUNTAINEER                                    | 239  |
| MYSTIQUE                                       | 239  |
| SABLE  | 239  |
| <b>MG</b>                                      |      |
| TF   | 241  |
| ZR   | 241  |
| <b>MINI</b>                                    |      |
| COOPER   | 241  |
| <b>MITSUBISHI</b>                              |      |
| DIAMANTE                                       | 241  |
| ECLIPSE  | 241  |
| ENDEAVOR                                       | 243  |
| GALANT   | 243  |
| GRANDIS  | 245  |
| L200   | 245  |
| LANCER   | 245  |
| MIRAGE   | 248  |
| MONTERO  | 248  |
| MONTERO SPORT                                  | 248  |
| OUTLANDER                                      | 248  |
| <b>NISSAN</b>                                  |      |
| 350Z   | 250  |
| 370Z   | 251  |
| ALMERA   | 251  |
| ALTIMA   | 251  |
| APRIO  | 255  |
| ARMADA   | 255  |
| CHASIS   | 255  |
| ESTAQUITAS                                     | 256  |
| FRONTIER                                       | 256  |
| JUKE   | 258  |
| KING CAB                                       | 258  |
| MARCH  | 258  |
| MAXIMA   | 259  |
| MICRA  | 260  |
| MURANO   | 261  |
| NOTE   | 261  |
| NP300  | 261  |



| IMÁGENES Y APLICACIONES<br>POR NÚMERO DE PARTE |      |
|--|------|
| MARCA - MODELO                                 | PAG. |
| NV2500   | 262  |
| NV350  | 262  |
| PATHFINDER                                     | 262  |
| PICKUP   | 263  |
| PLATINA  | 264  |
| QUEST  | 264  |
| ROGUE  | 266  |
| SENTRA   | 267  |
| TIIDA  | 270  |
| TITAN  | 271  |
| TSURU  | 272  |
| URVAN  | 274  |
| VERSA  | 275  |
| XTERRA   | 276  |
| X-TRAIL  | 277  |
| <b>OLDSMOBILE</b>                              |      |
| INTRIGUE                                       | 277  |
| <b>PEUGEOT</b>                                 |      |
| 206  | 278  |
| 207  | 279  |
| 306  | 279  |
| 307  | 279  |
| 406  | 279  |
| 407  | 279  |
| GRAND RAID                                     | 280  |
| MANAGER  | 280  |
| PARTNER  | 281  |
| <b>PLYMOUTH</b>                                |      |
| GRAND VOYAGER                                  | 281  |
| <b>PONTIAC</b>                                 |      |
| AZTEK  | 281  |
| BONNEVILLE SSE                                 | 281  |
| FIREBIRD                                       | 282  |
| G3   | 282  |
| G4   | 282  |
| G5   | 282  |
| G6   | 283  |
| G8   | 283  |
| GRAND AM                                       | 283  |
| GRAND PRIX                                     | 284  |
| MATIZ  | 285  |
| MONTANA  | 286  |
| SOLSTICE                                       | 287  |
| SUNFIRE  | 287  |
| TORRENT  | 288  |
| <b>PORSCHE</b>                                 |      |
| 911  | 288  |
| BOXSTER  | 288  |
| <b>RENAULT</b>                                 |      |
| CLIO   | 289  |
| CLIO SPORT                                     | 290  |
| DUSTER   | 290  |
| EUROCLIO                                       | 290  |
| KANGOO   | 290  |
| KANGOO EXPRESS                                 | 291  |
| LAGUNA   | 292  |
| LOGAN  | 292  |
| MEGANE   | 292  |
| SANDERO  | 292  |
| SCENIC   | 293  |
| STEPWAY  | 293  |



| IMÁGENES Y APLICACIONES<br>POR NÚMERO DE PARTE |      |
|--|------|
| MARCA - MODELO                                 | PAG. |
| TRAFIC   | 293  |
| <b>SAAB</b>                                    |      |
| 9-3  | 294  |
| 9-5  | 294  |
| <b>SEAT</b>                                    |      |
| ALHAMBRA                                       | 295  |
| ALTEA  | 295  |
| CORDOBA  | 295  |
| IBIZA  | 296  |
| LEON   | 298  |
| TOLEDO   | 299  |
| <b>SMART</b>                                   |      |
| FORTWO   | 299  |
| <b>SUBARU</b>                                  |      |
| B9 TRIBECA                                     | 300  |
| FORESTER                                       | 300  |
| IMPREZA  | 300  |
| LEGACY   | 301  |
| OUTBACK  | 302  |
| TRIBECA  | 302  |
| <b>SUZUKI</b>                                  |      |
| AERIO  | 303  |
| FORENZA  | 303  |
| GRAND VITARA                                   | 303  |
| KIZASHI  | 304  |
| SWIFT  | 304  |
| SX4  | 304  |
| VITARA   | 304  |
| XL-7   | 304  |
| <b>TOYOTA</b>                                  |      |
| 4 RUNNER                                       | 305  |
| AVALON   | 306  |
| AVANZA   | 306  |
| CAMRY  | 306  |
| COROLLA  | 309  |
| FJ CRUISER                                     | 311  |
| HIACE  | 312  |
| HIGHLANDER                                     | 312  |
| HILUX  | 313  |
| LAND CRUISER                                   | 313  |
| MATRIX   | 314  |
| MR2 SPYDER                                     | 315  |
| PICKUP   | 315  |
| PRIUS  | 315  |
| RAV4   | 315  |
| SEQUOIA  | 318  |
| SIENNA   | 318  |
| SOLARA   | 320  |
| TACOMA   | 321  |
| TUNDRA   | 322  |
| YARIS  | 323  |
| <b>VOLKSWAGEN</b>                              |      |
| AMAROK   | 324  |
| BEETLE   | 324  |
| BORA   | 328  |
| BORA SPORTWAGEN                                | 329  |
| CABRIO   | 329  |
| CC   | 329  |
| CLASICO  | 330  |
| COMBI  | 331  |
| CRAFTER  | 331  |



| IMÁGENES Y APLICACIONES<br>POR NÚMERO DE PARTE |      |
|--|------|
| MARCA - MODELO                                 | PAG. |
| CROSSFOX                                       | 331  |
| DERBY  | 332  |
| EOS  | 333  |
| EUROVAN  | 333  |
| GLI  | 333  |
| GOL  | 333  |
| GOLF   | 334  |
| GTI  | 337  |
| JETTA  | 338  |
| JETTA NUEVO                                    | 344  |
| LUPO   | 344  |
| PANEL  | 345  |
| PASSAT   | 345  |
| POINTER  | 348  |
| POINTER TRUCK                                  | 349  |
| POLO   | 350  |
| ROUTAN   | 351  |
| SAVEIRO  | 351  |
| SEDAN  | 351  |
| SHARAN   | 351  |
| SPORTVAN                                       | 352  |
| TIGUAN   | 352  |
| TOUAREG  | 352  |
| TOUAREG 2                                      | 352  |
| TRANSPORTER                                    | 352  |
| VAN  | 352  |
| VENTO  | 353  |
| <b>VOLVO</b>                                   |      |
| C30  | 353  |
| C70  | 353  |
| S40  | 353  |
| S60  | 354  |
| S70  | 355  |
| S80  | 355  |
| V40  | 355  |
| V70  | 355  |
| XC90   | 356  |



# CATÁLOGO MÁSTER AUTOMOTRIZ

## INSTRUCCIONES DE USO

Use este catálogo cuando desee saber qué productos corresponden a un determinado vehículo.

- Busque el nombre del fabricante - Armadora [General Motors, Nissan, Ford, Chrysler, etc.]
- Busque la marca [nombre] del vehículo.
- Compare el motor [4 Cil, 1.8Lts.] y accesorios [aire acondicionado, dirección hidráulica, etc.]
- Identifique el producto por la posición [serpentín, aire acondicionado, dirección hidráulica, etc.]

## GLOSARIO DE TERMINOS

|          |                            |
|----------|----------------------------|
| °        | GRADOS                     |
| 10V      | 10 CILINDROS EN V          |
| 2WD      | TRACCIÓN EN 4 RUEDAS       |
| 3L       | 3 CILINDROS EN LÍNEA       |
| 4L       | 4 CILINDROS EN LÍNEA       |
| 4WD      | TRACCIÓN EN 2 RUEDAS       |
| 5L       | 5 CILINDROS EN LÍNEA       |
| 6L       | 6 CILINDROS EN LÍNEA       |
| 6V       | 6 CILINDROS EN V           |
| 8V       | 8 CILINDROS EN V           |
| A        | AMPERES                    |
| A.A.     | AIRE ACONDICIONADO         |
| ADM.     | ADMISIÓN                   |
| ALT.     | ALTERNADOR                 |
| AMP      | AMPERES                    |
| AUX.     | AUXILIAR                   |
| B.A.     | BOMBA DE AGUA              |
| B.AIRE   | BOMBA DE AIRE              |
| BDH      | BOMBA DIRECCIÓN HIDRÁULICA |
| C/       | CON                        |
| C/AA     | CON AIRE ACONDICIONADO     |
| CALEF.   | CALEFACCIÓN                |
| CANT.    | CANTIDAD                   |
| CIL.     | CILINDROS                  |
| CONVERT. | CONVERTIBLE                |

|            |                            |
|------------|----------------------------|
| D          | DIENTES                    |
| D.E.       | DIAMETRO EXTERIOR          |
| D.H. ELEC. | DIRECCIÓN ELÉCTRICA        |
| D.I.       | DIAMETRO INTERIOR          |
| DER.       | DERECHA                    |
| DIAM.      | DIÁMETRO                   |
| DOHC       | DOBLE ÁRBOL DE LEVAS       |
| E.O.       | EQUIPO ORIGINAL            |
| EDH        | ENSAMBLE DIRECCIÓN         |
| ENFR.      | ENFRIADOR                  |
| EXT.       | EXTERIOR                   |
| FWD        | TRACCIÓN DELANTERA         |
| GM         | GENERAL MOTORS             |
| GMC        | GENERAL MOTORS CORPORATION |
| HD         | EQUIPO PESADO              |
| HID.       | HIDRAULICA                 |
| HP         | CABALLOS DE FUERZA         |
| INF.       | INFERIOR                   |
| INT.       | INTERIOR                   |
| LBS        | LIBRAS                     |
| LPG        | GAS LICUADO DO PETRATEDO   |
| LTS.       | LITROS (DESPLAZAMIENTO)    |
| LZQ.       | LZQUIERDA                  |
| MAX.       | MÁXIMO                     |

|                         |                         |
|-------------------------|-------------------------|
| MIN.                    | MÍNIMO                  |
| MM                      | MILÍMETROS              |
| MPFI                    | INYECCIÓN MULTIPUERTO   |
| N/A                     | NO APLICA               |
| N/D                     | NO DISPONIBLE           |
| NO. PART.               | NÚMERO DE PARTE         |
| NOM.                    | NOMINAL                 |
| PCD                     | PULGADAS CÚBICAS        |
| PIE                     | PIE                     |
| PULG.                   | PULGADAS                |
| RAD.                    | RADIADOR                |
| RPM                     | REVOLUCIONES POR MINUTO |
| RWD                     | TRACCIÓN TRASERA        |
| S/                      | SIN                     |
| SOHC                    | SIMPLE ÁRBOL DE LEVAS   |
| SUP.                    | SUPERIOR                |
| TDI                     | TURBO DIESEL            |
| TRANS.                  | TRANSMISIÓN             |
| TRANS. AUT.             | TRANSMISIÓN AUTOMÁTICA  |
| TRANS. MAN.             | TRANSMISIÓN MANUAL      |
| TSI                     | INYECCIÓN ESTRATIFICADA |
| VALV.                   | VÁLVULA                 |
| VALV. REG. AIRE A MOTOR | VÁLVULA REGULADORA      |
| VENT.                   | VENTILADOR              |



# POWERING PROGRESS

## LIMPIAPARABRISAS DOBLES

| MEGAVISION DOBLES     |                       |
|-----------------------|-----------------------|
| METÁLICO MISMA MEDIDA |                       |
| 741907200             | MEGAVISION WB 405 11" |
| 741907224             | MEGAVISION WB 405 12" |
| 741907209             | MEGAVISION WB 405 13" |
| 741907201             | MEGAVISION WB 405 15" |
| 741907202             | MEGAVISION WB 405 16" |
| 741907203             | MEGAVISION WB 405 18" |
| 741907208             | MEGAVISION WB 405 19" |
| 741907204             | MEGAVISION WB 405 20" |
| 741907205             | MEGAVISION WB 405 22" |
| 741907207             | MEGAVISION WB 405 24" |
| 741907226             | MEGAVISION WB 405 26" |
| 741907228             | MEGAVISION WB 405 28" |

Incluye: 2 plumas de la misma medida para brazo con gancho y perno + 3 diferentes adaptadores.

| MEGAVISION DOBLES         |                             |
|---------------------------|-----------------------------|
| METÁLICO MEDIDA COMBINADA |                             |
| 741907206                 | MEGAVISION WB 405 19" & 21" |
| 741907211                 | MEGAVISION WB 405 20" & 18" |
| 741907210                 | MEGAVISION WB 405 20" & 16" |
| 741907212                 | MEGAVISION WB 405 22" & 16" |
| 741907213                 | MEGAVISION WB 405 22" & 18" |
| 741907214                 | MEGAVISION WB 405 22" & 20" |
| 741907215                 | MEGAVISION WB 405 24" & 18" |
| 741907216                 | MEGAVISION WB 405 24" & 20" |
| 741907217                 | MEGAVISION WB 405 24" & 22" |

Incluye: 2 plumas de la misma medida para brazo con gancho y perno + 3 diferentes adaptadores.





# CATÁLOGO MÁSTER AUTOMOTRIZ

## LIMPIAPARABRISAS DOBLES

### MEGAVISION FLAT

|           |                      |
|-----------|----------------------|
| 741907400 | MegaVision WB FB 16" |
| 741907401 | MegaVision WB FB 18" |
| 741907402 | MegaVision WB FB 19" |
| 741907403 | MegaVision WB FB 20" |
| 741907404 | MegaVision WB FB 21" |
| 741907405 | MegaVision WB FB 22" |
| 741907406 | MegaVision WB FB 24" |
| 741907407 | MegaVision WB FB 26" |
| 741907408 | MegaVision WB FB 28" |

Para brazo con gancho y perno + 9 diferentes adaptadores



### RONIN

|          |                 |
|----------|-----------------|
| 74190482 | Gates RONIN 14" |
| 74190477 | Gates RONIN 16" |
| 74190478 | Gates RONIN 18" |
| 74190481 | Gates RONIN 19" |
| 74190479 | Gates RONIN 20" |
| 74190484 | Gates RONIN 21" |
| 74190480 | Gates RONIN 22" |
| 74190483 | Gates RONIN 24" |

Para brazo con gancho



### GLADIATOR

|          |                     |
|----------|---------------------|
| 74193014 | Gates GLADIATOR 14" |
| 74193015 | Gates GLADIATOR 16" |
| 74193016 | Gates GLADIATOR 18" |
| 74193017 | Gates GLADIATOR 19" |
| 74193018 | Gates GLADIATOR 20" |
| 74193019 | Gates GLADIATOR 21" |
| 74193020 | Gates GLADIATOR 22" |
| 74193021 | Gates GLADIATOR 24" |
| 74193022 | Gates GLADIATOR 26" |
| 74193023 | Gates GLADIATOR 28" |

Para brazo con gancho





# POWERING PROGRESS

## ABRAZADERAS



### H - ABRAZADERAS GATES

Acero Inoxidable Series 201 y 301

**Recomendada para usarse en:** Aplicaciones en general, usos automotrices e industriales.

#### CONSTRUCCIÓN:

**Tornillo:** Acero al carbón con recubrimiento de 0.0002" de zinc y adicionalmente con una capa de dicromato color transparente, cabeza hexagonal de 5/16".

**Caja:** Acero inoxidable serie 201 y 301, de una sola pieza, fijada a la banda con 4 puntos de soldadura.

**Banda:** Acero inoxidable serie 201 y 301, con ranuras paralelas redondeadas, de 1/2" de ancho.

**Norma SAE:** J1508

**Presentación:** Ver empaques en la tabla anexa.

| N° PARTE GATES | EMPAQUE PZAS. | RANGO DIAM. INT. [PULG.] |        |
|----------------|---------------|--------------------------|--------|
|                |               | MIN.                     | MAX.   |
| MM4 (MICRO)    | 200           | 1/4                      | 5/8    |
| MM5 (MICRO)    | 100           | 5/16                     | 29/32  |
| H8             | 50            | 7/16                     | 29/32  |
| H10            | 50            | 9/16                     | 1-1/16 |
| H12            | 25            | 11/16                    | 1-1/4  |
| H16            | 25            | 3/4                      | 1-1/2  |
| H20            | 50            | 13/16                    | 1-3/4  |
| H24            | 50            | 1-1/16                   | 2      |
| H28            | 50            | 1-5/16                   | 2-1/4  |
| H32            | 25            | 1-9/16                   | 2-1/2  |
| H36            | 25            | 1-13/16                  | 2-3/4  |
| H40            | 25            | 2-1/16                   | 3      |
| H44            | 25            | 2-5/16                   | 3-1/4  |
| H48            | 25            | 2-9/16                   | 3-1/2  |
| H52            | 25            | 2-13/16                  | 3-3/4  |
| H60            | 20            | 3-5/16                   | 4-1/4  |
| H72            | 20            | 4-1/6                    | 5      |
| H88            | GRANEL        | 5-1/16                   | 6      |
| H96            | GRANEL        | 5-9/16                   | 6-1/2  |
| H104           | GRANEL        | 6-1/16                   | 7      |

### HP - ABRAZADERAS GATES

Acero Inoxidable Series 201 y 301

**Recomendada para usarse en:** Aplicaciones en general, usos automotrices e industriales.

#### CONSTRUCCIÓN:

**Tornillo:** Acero al carbón con recubrimiento de 0.0002" de zinc y adicionalmente con una capa de dicromato color transparente, cabeza hexagonal de 5/16".

**Caja:** Acero al carbón con recubrimiento de 0.0002" de zinc y adicionalmente con una capa de transparente de dicromato claro.

**Banda:** Acero inoxidable serie 201 y 301, con ranuras paralelas redondeadas, de 1/2" de ancho.

**Norma SAE:** J1508

**Presentación:** Ver empaques en la tabla anexa.

| N° PARTE GATES | EMPAQUE PZAS. | RANGO DIAM. INT. [PULG.] |        |
|----------------|---------------|--------------------------|--------|
|                |               | MIN.                     | MAX.   |
| MP3 (MICRO)    | 200           | 1/4                      | 1/2    |
| MP4 (MICRO)    | 200           | 1/4                      | 5/8    |
| MP5 (MICRO)    | 100           | 5/16                     | 29/32  |
| HP6            | 75            | 7/16                     | 25/32  |
| HP8            | 50            | 7/16                     | 29/32  |
| HP10           | 50            | 9/16                     | 1-1/16 |
| HP12           | 25            | 11/16                    | 1-1/4  |
| HP16           | 25            | 3/4                      | 1-1/2  |
| HP20           | 50            | 13/16                    | 1-3/4  |
| HP24           | 50            | 1-1/16                   | 2      |
| HP28           | 50            | 1-5/16                   | 2-1/4  |
| HP32           | 25            | 1-9/16                   | 2-1/2  |
| HP36           | 25            | 1-13/16                  | 2-3/4  |



# CATÁLOGO MÁSTER AUTOMOTRIZ

## ABRAZADERAS



**TBLS - ABRAZADERAS GATES**  
Acero Inoxidable Series 301

**Recomendada para usarse en:** Mangueras de silicón de turbocargador, líneas de entradas de aire, mangueras de agua, bolsas de filtros, mangueras de bombas de agua, mangueras de sistemas de irrigación, etc.

**CONSTRUCCIÓN:**

**Tornillo:** Acero al carbón zincado.

**Tuerca:** Acero al carbón zincado.

**Resorte:** Acero al carbón zincado.

**Banda:** Acero inoxidable serie 301, de 3/4" de ancho.

**Presentación:** A granel.

| N° PARTE<br>GATES | RANGO DIAM. INT. (PULG.) |      |      |
|-------------------|--------------------------|------|------|
|                   | NOM.                     | MIN. | MAX. |
| TBLS212           | 1.94                     | 1.82 | 2.12 |
| TBLS236           | 2.25                     | 2.06 | 2.36 |
| TBLS255           | 2.44                     | 2.25 | 2.55 |
| TBLS286           | 2.75                     | 2.56 | 2.86 |
| TBLS308           | 3                        | 2.78 | 3.08 |
| TBLS333           | 3.25                     | 3.03 | 3.33 |
| TBLS352           | 3.44                     | 3.22 | 3.52 |
| TBLS383           | 3.75                     | 3.53 | 3.83 |
| TBLS408           | 4                        | 3.78 | 4.08 |
| TBLS433           | 4.25                     | 4.03 | 4.33 |
| TBLS436           | 4.28                     | 4.06 | 4.36 |
| TBLS458           | 4.5                      | 4.28 | 4.58 |
| TBLS483           | 4.75                     | 4.53 | 4.83 |
| TBLS508           | 5                        | 4.78 | 5.08 |
| TBLS533           | 5.25                     | 5.03 | 5.33 |
| TBLS558           | 5.5                      | 5.28 | 5.58 |
| TBLS570           | 5.62                     | 5.4  | 5.7  |
| TBLS608           | 6                        | 5.78 | 6.08 |
| TBLS633           | 6.25                     | 6.03 | 6.33 |
| TBLS655           | 6.47                     | 6.25 | 6.55 |
| TBLS668           | 6.6                      | 6.38 | 6.68 |
| TBLS708           | 7                        | 6.78 | 7.08 |
| TBLS758           | 7.5                      | 7.28 | 7.58 |
| TBLS780           | 7.72                     | 7.5  | 7.8  |
| TBLS783           | 7.75                     | 7.53 | 7.83 |
| TBLS858           | 7.5                      | 8.28 | 8.58 |



**TB - ABRAZADERAS GATES**  
Acero Inoxidable Series 301

**Recomendada para usarse en:** Mangueras de silicón de turbocargador, líneas de entradas de aire, mangueras de agua, bolsas de filtros, mangueras de bombas de agua, mangueras de sistemas de irrigación, etc.

**CONSTRUCCIÓN:**

**Tornillo:** Acero al carbón zincado.

**Tuerca:** Acero al carbón zincado.

**Banda:** Acero inoxidable serie 301, de 3/4" de ancho.

**Presentación:** A granel.

| N° PARTE<br>GATES | RANGO DIAM. INT. (PULG.) |      |      |
|-------------------|--------------------------|------|------|
|                   | NOM.                     | MIN. | MAX. |
| TB 206            | 1.97                     | 1.88 | 2.06 |
| TB 221            | 2.14                     | 2.06 | 2.21 |
| TB 259            | 2.45                     | 2.31 | 2.59 |
| TB 265            | 2.52                     | 2.38 | 2.65 |
| TB 284            | 2.7                      | 2.56 | 2.84 |
| TB 309            | 2.95                     | 2.81 | 3.09 |
| TB 321            | 3.08                     | 2.94 | 3.21 |
| TB 359            | 3.45                     | 3.31 | 3.59 |
| TB 387            | 3.72                     | 3.56 | 3.87 |
| TB 409            | 3.95                     | 3.81 | 4.09 |
| TB 434            | 4.2                      | 4.06 | 4.34 |
| TB 459            | 4.45                     | 4.31 | 4.59 |
| TB 487            | 4.72                     | 4.56 | 4.87 |
| TB 509            | 4.95                     | 4.81 | 5.09 |
| TB 537            | 5.22                     | 5.06 | 5.37 |
| TB 562            | 5.47                     | 5.31 | 5.62 |
| TB 587            | 5.72                     | 5.56 | 5.87 |
| TB 609            | 5.95                     | 5.81 | 6.09 |
| TB 637            | 6.22                     | 6.06 | 6.37 |
| TB 659            | 6.45                     | 6.31 | 6.59 |
| TB 709            | 6.95                     | 6.81 | 7.09 |
| TB 737            | 7.22                     | 7.06 | 7.37 |
| TB 762            | 7.48                     | 7.34 | 7.62 |
| TB 787            | 7.72                     | 7.56 | 7.87 |
| TB 812            | 7.97                     | 7.81 | 8.12 |

## DESTELLADORES ELECTROMECA'NICOS NOVITA



Los destelladores NOVITA sirven para mantener el control de las luces intermitentes, luces direccionales y exteriores del veh'culo. No pueden faltar en veh'culos con mayor carga de l'mparas que las normales

**Su construcci'3n es:**

- Cubierta: Pl'stico transparente que soporta altas temperaturas
- Dispositivo: electromec'nico, utilizando la misma energ'3a el'ctrica del veh'culo
- Terminales: Dos y tres terminales de lat'3n para tener mejor conductividad
- Aplicaci'3n universal para Autos y Camiones de 2 y 3 terminales



## DESTELLADORES ELECTROMECA'NICOS NOVITA



Los destelladores NOVITA sirven para mantener el control de las luces intermitentes, luces direccionales y exteriores del veh'culo. No pueden faltar en veh'culos con mayor carga de l'mparas que las normales

**Su construcci'3n es:**

- Cubierta: Pl'stico que soporta altas temperaturas
- Dispositivo: electr'nico, utilizando la misma energ'3a el'ctrica del veh'culo para su operaci'3n
- Dise'3o de Equipo Original
- Se adapta a la mayor'3a de los veh'culos desde 1990
- Terminales: Desde 2 hasta 8 terminales de lat'3n para tener mejor conductividad
- Opera con LED para aplicaciones mas importantes
- La mejor cobertura del parque vehicular con mayor circulaci'3n
- M'xima calidad con un excelente desempe'3o



## M'3DULOS DE LUCES NOVITA



Los Modulos de Luces sirven para mantener el control de las luces intermitentes, luces direccionales y exteriores del veh'culo. No pueden faltar en veh'culos con mayor carga de l'mparas que las normales.

**Su construcci'3n es:**

- Cubierta: Pl'stico transparente que soporta altas temperaturas
- Dispositivo: electr'nico, utilizando la misma energ'3a el'ctrica del veh'culo
- Terminales: desde 5 hasta 13 terminales de lat'3n





# CATÁLOGO MÁSTER AUTOMOTRIZ

## DESTELLADORES ELECTROMECAÑICOS NOVITA

Los destelladores electromecánicos utilizan electromagnetismo, con un circuito electrónico, superando el funcionamiento de los destelladores térmicos hasta 10 veces. Operan con polaridad hacia delante y reversa.

| PRODUCTO | VOLT | TERMINALES | FOCUS  | WATT | AMP. MAX. |
|----------|------|------------|--------|------|-----------|
| HD12     | 12   | 2          | 1 a 10 | 240  | 20        |

No requiere cumplir con la regulación DOT

|      |    |   |        |     |    |
|------|----|---|--------|-----|----|
| HD13 | 12 | 3 | 1 a 10 | 240 | 20 |
|------|----|---|--------|-----|----|

No requiere cumplir con la regulación DOT

|      |    |   |       |     |      |
|------|----|---|-------|-----|------|
| EG22 | 24 | 2 | 1 a 6 | 150 | 6.25 |
|------|----|---|-------|-----|------|

|      |    |   |       |     |      |
|------|----|---|-------|-----|------|
| EG23 | 24 | 2 | 1 a 6 | 150 | 6.25 |
|------|----|---|-------|-----|------|

Para servicio pesado con control de luz de piloto

|       |    |   |       |     |      |
|-------|----|---|-------|-----|------|
| LL552 | 12 | 2 | 1 a 6 | 150 | 12.5 |
|-------|----|---|-------|-----|------|

Para servicio pesado con control de luz de piloto



## DESTELLADORES ELECTROMECAÑICOS NOVITA

Los destelladores electrónicos ofrecen una mayor cobertura de vehículos. Incorporan la tecnología de la placa de circuito impreso (Printed Circuit Board / PCB), además de ser compatible con luces LED.

| PRODUCTO | VOLT | TERMINALES | FOCUS | WATT | AMP. MAX. |
|----------|------|------------|-------|------|-----------|
| EP26     | 12   | 4          | 1 a 6 | 162  | 13.5      |
| EP27     | 12   | 5          | 1 a 6 | 162  | 13.5      |
| EP28     | 12   | 3          | 1 a 4 | 100  | 8.3       |
| EP29     | 12   | 4          | 1 a 6 | 162  | 13.5      |
| EP33     | 12   | 3          | 2 a 6 | 162  | 13.5      |
| EP34     | 12   | 3          | 1 a 6 | 162  | 13.5      |
| EP35     | 12   | 3          | 1 a 4 | 162  | 13.5      |
| EP36     | 12   | 3          | 1 a 6 | 162  | 13.5      |



## MÓDULOS PARA CONTROLES DE LUCES

Los módulos de control de iluminación ofrecen un mayor nivel de control de luces en comparación con los destelladores convencionales.

| PRODUCTO | VOLT | TERMINALES | FOCUS | WATT | AMP. MAX. |
|----------|------|------------|-------|------|-----------|
| LM470    | 12   | 5          | -     | 162  | -         |
| LM486    | 12   | 10         | -     | 162  | -         |
| LM487    | 12   | 10         | -     | 300  | -         |
| LM519    | 12   | 9          | -     | 162  | -         |





## POWERING PROGRESS

### MANGUERA FLH

Es la manguera más utilizada como línea de combustible para motores a gasolina

- Tubo de Nitrilo resistente a los combustibles
- Cubierta resistente a derivados del petróleo, el calor, el ozono y a la abrasión
- Cumple con la norma SAE 30R2.
- Rango de Temperatura: -20°C a 93°C
- NOTA: No sumergirse en gasolina



| NÚMERO  | DIÁMETRO INTERIOR [PULG.] | PRESIÓN DE TRABAJO [PSI] | PRESIÓN DE RUPTURA [PSI] | PRESENTACIÓN MINI CARRETES [METROS] | PRESENTACIÓN CARRETE MADERA [METROS] |
|---------|---------------------------|--------------------------|--------------------------|-------------------------------------|--------------------------------------|
| 2FLH    | 1/8                       | 50                       | 700                      | 35                                  | 325                                  |
| 3FLH    | 3/16                      | 150                      | 700                      | 25                                  | 250                                  |
| 4FLH    | 1/4                       | 125                      | 700                      | 20                                  | 200                                  |
| 5FLH    | 5/16                      | 150                      | 700                      | 14                                  | 200                                  |
| 6FLH    | 3/8                       | 115                      | 700                      | 14                                  | 120                                  |
| 172T145 | 1 3/4                     | 2                        | 14 1/2                   | 63                                  | 50010                                |
| 172T165 | 1 3/4                     | 2                        | 16 1/2                   | 63                                  | 50004                                |
| 172T240 | 1 3/4                     | 2                        | 24                       | 63                                  | 50014                                |

### MANGUERA SUMERGIBLE

Las mangueras convencionales de combustible, son resistentes únicamente para tener contacto con el tubo de la manguera. La manguera sumergible de Gates, supera la calificación y es resistente a la gasolina, al alcohol o al diesel, tanto en el tubo como en la cubierta, por lo que puede sumergirse en cualquiera de estos combustibles sin ningún riesgo de degradación, lo que provocaría taponamientos en la bomba de combustible.

- Diseñado para un contacto permanente con la gasolina (y otros combustibles) en el interior y el exterior
- Excelente para uso en bombas de combustible en el tanque de gasolina
- Cumple con la norma SAE 30R10
- Tubo de Flourelastómero (FKM) resistente a permeación y retarda el envejecimiento
- Refuerzo de Aramida, la misma fibra utilizada en los chalecos antibalas



| NO. PARTE | DIÁMETRO INT. | PRESIÓN TRABAJO | PRESIÓN [BURST] | LONGITUD  |
|-----------|---------------|-----------------|-----------------|-----------|
| 27093     | 5/16 "        | 100 psi         | 500 psi         | 30.480 cm |
| 27097     | 3/8"          | 100 psi         | 500 psi         | 30.480 cm |

### MANGUERA FUEL FILL

Manguera flexible diseñada para el llenado del tanque de combustible. Se puede utilizar tanto en servicio automotriz como en servicio pesado. Compatible con la mayoría de los tipos de combustibles, especialmente resistente a la gasolina y al diesel.

- Tubo de nitrilo resistente a gasolina, mezclas de etanol, metanol y éteres hasta concentraciones máximas permitidas por la EPA
- Cubierta corrugada con refuerzo de alambre helicoidal.
- Cumple con la norma SAE 30R5.
- Se corta fácilmente con cuchillo y cortadoras de alambre. Rango de temperatura: -40°C a 100°C



| NÚMERO | DIÁMETRO INTERIOR [PULG.] | PRESIÓN DE TRABAJO |
|--------|---------------------------|--------------------|
| 23924  | 1 1/2                     | 20                 |
| 23930  | 1 7/8                     | 20                 |

| NÚMERO | DIÁMETRO INTERIOR [PULG.] | PRESIÓN DE TRABAJO |
|--------|---------------------------|--------------------|
| 23932  | 2                         | 20                 |
| 23936  | 2 1/4                     | 20                 |
| 23940  | 2 1/2                     | 20                 |



# CATÁLOGO MÁSTER AUTOMOTRIZ

## MANGUERA FILL NECK



### Manguera recta diseñada para el llenado del tanque de combustible.

- Tubo de nitrilo resistente a gasolina, mezclas de etanol, metanol y éteres hasta concentraciones máximas permitidas por la EPA.
- Cubierta lisa.
- Cumple con la norma SAE 30R6.
- Rango de temperatura: -40°C a 100°C

| NÚMERO | DIÁMETRO INTERIOR [PULG.] | PRESIÓN DE TRABAJO |
|--------|---------------------------|--------------------|
| 23964  | 1 ½                       | 20                 |
| 23968  | 1 ¾                       | 20                 |

| NÚMERO | DIÁMETRO INTERIOR [PULG.] | PRESIÓN DE TRABAJO |
|--------|---------------------------|--------------------|
| 23932  | 2                         | 20                 |
| 23936  | 2 ¼                       | 20                 |
| 23940  | 2 ½                       | 20                 |

## MANGUERA DE CALEFACCIÓN



### MANGUERA 30T

Recomendada para usarse en el sistema de calefacción y/o enfriamiento.

Reforzada con una capa de textil tejido, que le da mayor resistencia a la presión, hasta 175 psi y mayor flexibilidad en radios menores Temperatura máxima de 125°C

Tubo y cubierta de EPDM, evitando la penetración de aceites y grasas.

Diámetros disponibles 5/8" y 3/4"

SAE J20 R3

#### Medidas:

- 3/4 - 19.1 mm.
- 5/8 - 15.9 mm.

## MANGUERA LIMPIAPARABRISAS



### MANGUERA 4106

Diseñada para la conducción de agua o líquido limpiador de cristales, desde el depósito hasta los limpiadores.

- Tubo de EPDM extraído, apropiado para conducir agua y soluciones ligeras
- Cubierta lisa de EPDM, brindando mayor resistencia al medio ambiente
- Presentación: mini carrete de 3/16" D.I. X 30 metros aprox.

## REDUCTORES DE DIAMETRO



Son adaptadores que se deslizan fácilmente dentro de las mangueras Gates para reducir el diámetro interior.

- Gran cobertura de Diámetros con un mínimo de inventario de mangueras
- Capacidad de ajustar el D.I. de una manguera mayor en reemplazos de emergencia

| CÓDIGO   | DESCRIPCIÓN           | MEDIDAS         |
|----------|-----------------------|-----------------|
| 77369390 | 26390 HOSE ID REDUCER | 1 1/2" a 1 1/4" |
| 77369391 | 26391 HOSE ID REDUCER | 1 3/4" a 1 1/2" |
| 77369392 | 26392 HOSE ID REDUCER | 2" a 1 3/4"     |
| 77369393 | 26393 HOSE ID REDUCER | 2 1/4" a 2"     |
| 77369394 | 26394 HOSE ID REDUCER | 2 1/2" a 2 1/4" |
| 77369395 | 26395 HOSE ID REDUCER | 3" a 2 1/2"     |

**Precaución:** Recomendados exclusivamente para aplicaciones de aire y de enfriamiento.

## MANGUERA FLEXIBLE TWISTER

Diseñada para reemplazar mangueras de enfriamiento rectas o curvas. Uno de sus beneficios es su cobertura, pues con un mínimo de inventario se cubre un gran número de aplicaciones.

- Excelente flexibilidad, sin riesgo de colapso y/o torsión
- Refuerzo de Rayón de alta tenacidad y alambre helicoidal galvanizado
- Tubo y cubierta de EPDM, de gran resistencia al calor, prolongando la vida útil de la manguera
- Cumple SAE 20R5 Tipo CE Clase D-2

Rango de temperaturas: -40°C hasta +125 ° C  
Presión máxima de 40 psi.

**PRECAUCIÓN:** No utilizar para transferir combustible o aceite.

### NOMENCLATURA

Los primeros dos dígitos indican el D.I. de la manguera en ambas terminales, en caso de tener diámetros diferentes, el segundo diámetro es indicado mediante un tercer y hasta un cuarto dígito antes de la T.

12: 1 1/4", 15: 1 1/2" 17: 1 3/4" 2: 2" 22: 2 1/4" 25: 2 1/2" 27: 2 3/4" 30: 3"

T: Manguera Twister

Los últimos tres dígitos indican la longitud en décimos de pulgada.

- 12T150**
- 12 : Tiene 2 dígitos, por tanto es de diámetros Iguales D.I. de 1 1/4"
  - T : Manguera Twister,
  - 150 : 15.0" de Longitud

Los últimos tres dígitos indican la longitud en décimos de pulgada.

- 172T145**
- 172 : Tiene 3 dígitos, por tanto es de diámetros diferentes D1: 17= 1 3/4", D2 : 2=2"
  - T : Manguera Twister,
  - 45 : 14.5" de Longitud





# CATÁLOGO MÁSTER AUTOMOTRIZ

## MANGUERA FLEXIBLE TWISTER

| TWISTER® | D1  | D2  | LONGITUD | PRESIÓN [PSI] | TY    |
|----------|-----|-----|----------|---------------|-------|
| 1215T135 | 1 ¼ | 1 ½ | 13 ½     | 46            | 50008 |
| 1215T195 | 1 ¼ | 1 ½ | 19 ½     | 46            | 50005 |
| 1517T160 | 1 ½ | 1 ¾ | 16       | 54            | 50001 |
| 1517T200 | 1 ½ | 1 ¾ | 20       | 54            | 50012 |
| 1517T225 | 1 ½ | 1 ¾ | 22 ½     | 54            | 50015 |
| 172T145  | 1 ¾ | 2   | 14 ½     | 63            | 50010 |
| 172T165  | 1 ¾ | 2   | 16 ½     | 63            | 50004 |
| 172T240  | 1 ¾ | 2   | 24       | 63            | 50014 |

| TWISTER® | DIAMETRO | LONGITUD | PRESIÓN [PSI] | TY    |
|----------|----------|----------|---------------|-------|
| 12T150   | 1 ¼      | 15       | 46            | 50303 |
| 12T172   | 1 ¼      | 17 ¼     | 46            | 50305 |
| 12T202   | 1 ¼      | 20 ¼     | 46            | 50306 |
| 12T232   | 1 ¼      | 23 ¼     | 46            | N / D |
| 15T140   | 1 ½      | 14       | 54            | 50404 |
| 15T155   | 1 ½      | 15 ½     | 54            | 50405 |
| 15T170   | 1 ½      | 17       | 54            | 50406 |
| 15T185   | 1 ½      | 18 ½     | 54            | N / D |
| 15T200   | 1 ½      | 20       | 54            | 50407 |
| 15T222   | 1 ½      | 22 ¼     | 54            | 50422 |
| 15T250   | 1 ½      | 25       | 54            | 50408 |
| 15T260   | 1 ½      | 26       | 54            | 50409 |
| 15T300   | 1 ½      | 30       | 54            | 50430 |
| 15T350   | 1 ½      | 35       | 54            | 50435 |
| 17T155   | 1 ¾      | 15 ½     | 63            | 50505 |
| 17T165   | 1 ¾      | 16 ½     | 63            | N / D |
| 17T175   | 1 ¾      | 17 ½     | 63            | 50506 |
| 17T190   | 1 ¾      | 19       | 63            | 50508 |
| 17T235   | 1 ¾      | 23 ½     | 63            | 50507 |
| 2T155    | 2        | 15 ½     | 73            | 50602 |
| 2T170    | 2        | 17       | 73            | 50608 |
| 2T200    | 2        | 20       | 73            | 50603 |
| 2T240    | 2        | 24       | 73            | 50604 |
| 2T260    | 2        | 26       | 73            | 50609 |
| 22T170   | 2 ¼      | 17       | 81            | 50703 |
| 22T220   | 2 ¼      | 22       | 81            | 50704 |



### SISTEMA DE TRANSMISIÓN DE ACCESORIOS



#### BANDAS MICRO-V® AT CENTURY™ SERIES

Banda ranurada para transmitir potencia a uno o varios de los accesorios del motor, diseñada para todas las marcas de automóviles, camionetas, autobuses y camiones.

Las bandas Micro-V® cuentan con tecnología avanzada con características dimensionales de Equipo Original; la construcción y materiales de la línea Micro-V® Century™ Series garantizan un rendimiento óptimo.

Las bandas Micro-V® brindan el máximo desempeño. Su diseño especial hace que la banda dure más del doble que su cercano competidor, en aplicaciones problemáticas.

- Exceden todas las especificaciones de Equipo Original.
- Diseñadas para poleas de diámetro pequeño y para uso con (o sin) los tensores automáticos.
- Su especial construcción elimina el ruido y reduce la pérdida de tensión.
- Contempla materiales avanzados como Fibra de Aramida utilizados en chalecos a prueba de balas y material de EPDM resistente al calor y grietas.
- Diseño único que garantiza un control dimensional exacto.
- Exceden las especificaciones de la norma SAE J1459, SAE J2132 y SAE J1596. (Tipo de producto 8552 y 8160).

Gates también ofrece las bandas Micro-V® Century™ Series Green Stripe® con mayor desempeño diseñadas para la exigencia de aplicaciones de Servicio Pesado.

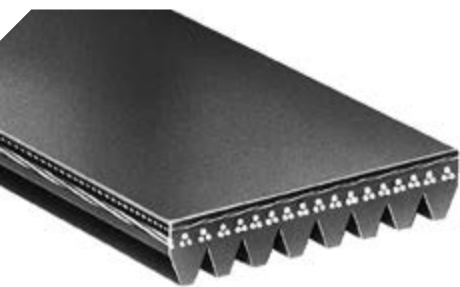

#### BANDAS MICRO-V® CENTURY™ SERIES ARAMIDA

Gates fabricante líder en bandas para Sistemas de Transmisión Automotriz en colaboración con armadoras globales de Equipo Original continuamente evoluciona el desempeño y durabilidad de las bandas ranuradas Micro-V®. Ciertos vehículos con motor específico requieren una banda de construcción especial, como el núcleo tensor de Aramida, que provee mayor vida útil a la banda, elimina el ruido y vibración que son inherentes al sistema de transmisión. Utilizando la misma tecnología para el mercado de reemplazo, Gates ofrece Bandas Micro-V® Aramida Century™ Series para vehículos específicos. Esta construcción coincide con Equipo Original y asegura un silencioso y preciso funcionamiento de la banda, con el mismo desempeño y durabilidad que Equipo Original ofrece. Para garantizar el desempeño de Equipo Original usa bandas Micro-V® Aramida Century™ Series para tu sistema de accesorios.

- Exacta construcción del núcleo tensor de Aramida de Equipo Original para el mercado de reemplazo; rendimiento superior a las cuerdas tensoras de Poliéster de las bandas ranuradas convencionales.
- Esencial para sistemas de transmisión de gran demanda (Turbo, Diesel, elevadas RPM).
- Reduce el ruido y vibración
- Extensa vida útil de la banda y otros componentes de transmisión de accesorios.

## SISTEMA DE TRANSMISIÓN DE ACCESORIOS



### BANDAS MICRO-V® CENTURY™ SERIES DE DOBLE LADO

Bandas ranuradas de Equipo Original que requieren un alto grado de eficacia al transmitir potencia. Diseñadas para las poleas de diámetro pequeño y para el uso con (o sin) los tensores automáticos.

- Pequeñas ranuras en V en ambos lados de la banda.
- Especialmente diseñado para resistir grietas y desgaste debido a la reducción de su espesor total en su construcción.
- Altamente resistente al aceite, calor y otras condiciones adversas.
- Amplia cobertura de aplicaciones vehiculares.
- Exceden los estándares de la Asociación del Fabricante de Hule (RMA por sus siglas en Inglés) para la conductividad estática.
- Exceden las especificaciones de la Norma SAE J1459.



### BANDAS MICRO-V® CENTURY™ SERIES STRETCH FIT®

Las bandas MICRO-V® CENTURY™ SERIES STRETCH FIT® cuentan con tecnología patentada de auto-tensión, son las primeras bandas de reemplazo con ingeniería en su desempeño para nuevos Sistemas de Transmisión que no contemplan un componente tensor. Gates continúa incrementando su portafolio para este segmento del mercado en crecimiento.

- Bandas ranuradas con ingeniería patentada (EPDM) extremadamente resistentes a fugas de aceite y desgaste.
- Ingeniería Gates en el núcleo tensor que cuenta con la característica de fuerza y flexibilidad a través de cuerdas tensoras de poliamida avanzada.
- Adhesivo especialmente formulado que permite al núcleo tensor estirarse o ajustarse, pero sin perder tensión.

Una banda Micro-V® Century™ Series Stretch Fit® es ligeramente de menor longitud que la longitud de una banda Micro-V® convencional, pero una vez instalada ésta se tensará automáticamente, manteniendo la tensión adecuada y asegurando una óptima capacidad de carga en el sistema.



### BANDAS EN V XL®

La banda más exigente en el mercado de reemplazo. Su forma trapezoidal le permite tener un mejor agarre a las poleas. Esto permite un mejor desempeño de la banda, reduciendo su elongación y ruido.

- La acción de su compuesto de hule y su refuerzo, dan mayor flexibilidad a lo largo de toda la banda, ofreciendo una mayor estabilidad en las poleas.
- Núcleo tensor térmicamente activo para un desempeño libre de mantenimiento, cuando se instalan y tensan adecuadamente.

## SISTEMA DE TRANSMISIÓN DE ACCESORIOS

### TENSORES AUTOMÁTICOS DRIVEALIGN®

Gates es líder mundial en Diseño de Sistemas de Equipo Original. Gates cuenta con una línea completa de tensores de calidad Premium. Así mismo Gates asegura que cada tensor es fabricado con estrictas tolerancias y especificaciones que garantiza el diseño y desempeño de Equipo Original.

- La línea más completa para aplicaciones vehiculares de servicio ligero y servicio pesado.
- Fabricación con tecnología de Equipo Original, garantizando un ajuste perfecto.
- Sistema de Amortiguación de Vibración Patentado mejorando la vida útil del tensor y banda.
- Diseño redondo del resorte de torsión
- Portafolio más completo para aplicaciones de servicio ligero y servicio pesado.



### TIPO DE POLEAS DRIVEALIGN®

#### POLEAS DE ACCESORIOS

Dispositivo guía para la banda que actúa con ella al mismo tiempo para transmitir potencia al sistema de accesorios del automóvil.



#### POLEAS GUÍA

Son aquellas que poseen movimiento libre, es decir, no pertenecen a un componente como bomba de agua, compresor de AA o alternador.



#### POLEAS DECOPLADORAS

Son aquellas que mueven el alternador en conjunto con la banda, sin embargo, la polea tiene un balero especial que le permite rotar libremente en una sola dirección.

- Las poleas Gates se construyen en acero o Nylon, capaces de soportar cargas de choque, altas velocidades (8,000 RPM), carga a la tensión (65,000 lb/pul<sup>2</sup>), además de ser silenciosas.
- Son las mejores en el mercado de reemplazo, ya que utilizan lubricantes y sellos que soportan mucho mayor grados de temperaturas, previniendo así el desgaste y fallas.





## SISTEMA DE DISTRIBUCIÓN



### BANDA DE DISTRIBUCIÓN AUTOMOTRIZ

Gates es fabricante de equipo original líder en bandas de distribución. Esto significa que Gates cuenta con la cobertura más amplia de bandas de tiempo para el mercado de reemplazo con especificaciones exactas o mejores a las de Equipo Original, tanto en vida útil como desempeño.

Las bandas de distribución Gates están fabricadas con el mismo alto grado en materiales y procesos que Equipo Original, garantizando una excepcional resistencia. Diseñadas para altos rangos de velocidad constante y requerimientos de potencia para mover el árbol de levas.

Cumple o excede los requerimientos de desempeño de los fabricantes de autos en todo el mundo. Gates es el fabricante de estas bandas para las mejores marcas, como lo son: Audi, BMW, Chrysler, Fiat, Ford, GM, Honda, Hyundai, Isuzu, Mazda, Mitsubishi, Nissan, Peugeot, Renault, Subaru, Toyota, Volvo y Volkswagen por mencionar algunas.

Las bandas de tiempo Gates cuentan con características específicas de fabricación como valor agregado de producto.

- Jackets de Nylon reforzado con Aramida y mayor resistencia al desgaste.
- Polímeros de alto grado (HNBR) para superior resistencia a altas temperaturas y contaminación.
- Fabricación única, Gates brinda la misma construcción de banda con especificaciones de Equipo Original para el mercado de reemplazo.
- Elementos de tensión de alta resistencia.
- La cobertura más extensa del mercado.



### KITS DE DISTRIBUCIÓN

Con los Kits de Distribución Gates puedes evitar reclamos y devoluciones ya que es mejor reemplazar todos los componentes al mismo tiempo, para garantizar un desempeño óptimo del sistema.

- Cada Kit de Distribución incluye los componentes necesarios para cada aplicación vehicular exactos a los de Equipo Original.
- Solución Integral para cada aplicación vehicular, incluye banda de tiempo, polea(s), tensor(es), Instructivo de Instalación y Boletines de Tips Técnicos.



### KITS DE DISTRIBUCIÓN CON BOMBA DE AGUA

Los Kits de Distribución con Bomba de Agua Gates ofrecen la mejor y más completa solución de mantenimiento preventivo y correctivo incluyendo los mismos componentes que Equipo Original, como son: banda de distribución, poleas y tensores así como la bomba de agua.

- Construcción diseñada para brindar el mejor desempeño y eficiencia al sistema de enfriamiento.
- Incluye tensores hidráulicos si aplican para la aplicación vehicular.
- Todo lo que necesitas en un solo producto para efectuar un trabajo mecánico de calidad.

## SISTEMA DE DISTRIBUCIÓN

### TENSORES HIDRÁULICOS

Los tensores hidráulicos son para aplicaciones con altas cargas de trabajo y/o vibraciones angulares, donde un tensor mecánico automático no puede brindar suficiente amortiguación o movimiento del tensor.

- Cobertura líder en el mercado automotriz.
- Todos los componentes cuentan con ingeniería que cumple y excede las especificaciones en desempeño de Equipo Original.



### COMPONENTES DE DISTRIBUCIÓN POWERGRIP®

Todos los componentes de distribución Gates PowerGrip® se encuentran disponibles en presentación individual para su reemplazo.

- La oferta incluye tensores hidráulicos, tensores automáticos y manuales, así como poleas tensoras.
- Calidad y Garantía de Equipo Original.



## BOMBAS DE AGUA

### BOMBAS DE AGUA PARA APLICACIONES VEHICULARES HÍBRIDAS



- Cobertura que incluye Toyota Prius, entre otros.
- Fabricación bajo especificaciones de la Norma ISO/TS 16949.
- 100% probadas (Sellos/Rodamientos).
- Empaque diferenciado que garantiza la calidad de los componentes durante su entrega.
- Pruebas de Calidad al 100%

### BOMBAS DE AGUA PARA APLICACIONES VEHICULARES



- Cobertura del 95% del parque vehicular.
- Impulsor metálico acorde a las especificaciones de Equipo Original.
- Superficies maquinadas (CNC) para un ajuste exacto y sello perfecto.
- Impulsor balanceado de forma precisa para un ajuste y desempeño igual al de Equipo Original.

### BOMBAS DE AGUA PARA APLICACIONES VEHICULARES CON CARCASA



- Disponibles para el reemplazo de ambas piezas con una unidad pre-ensamblada.
- Un solo número de parte que contempla la bomba de agua y carcasa.
- Reducción de tiempo de instalación que garantiza una instalación práctica.

### BOMBAS DE AGUA ELÉCTRICAS



- Especificaciones exactas a las de Equipo Original que garantiza un ajuste perfecto y fácil instalación.
- El motor principal de la bomba de agua eléctrica incluye juntas o sellos para eliminar fugas.
- Las bombas de agua auxiliares están selladas para prevenir fugas.
- Impulsores manejados por potencia electromagnética que permite eliminar la necesidad de rodamientos y orificios de fuga.

### BOMBAS DE AGUA PARA APLICACIONES DE SERVICIO PESADO



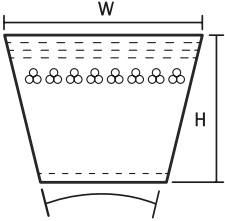
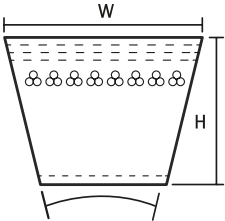
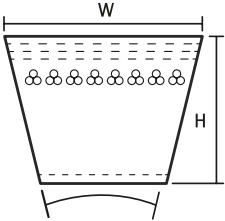
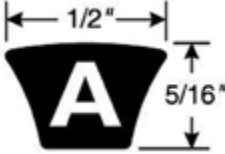
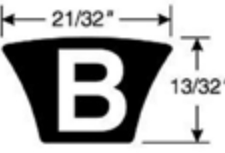

- Las Bombas de Agua Gates para Servicio Pesado ofrecen el diseño óptimo para las necesidades de flotilla.
- Fabricadas bajo estándares de la Norma ISO/TS 16949.
- 100% probadas (Sellos/Rodamientos).
- Las bombas de agua Gates se identifican con el sufijo HD al final de su nomenclatura.
- Superficies maquinadas (CNC) para un ajuste exacto y sello perfecto.

## NOMENCLATURA DE BANDAS

|  |  |   |
|--|--|---|
| <p><b>BANDAS V DENTADAS (GS)</b></p>              | <p><b>Identificación:</b> Los números de la banda indican su ancho y largo, por lo que esta información puede ser usada para identificar el equivalente a una muestra.</p> <ul style="list-style-type: none"> <li>El Primer número indica el ancho de la banda en 1/16 de pulgada. Los siguientes tres números indican la longitud, aproximada, de la banda, incluyendo la décima de pulgada; las siglas "GS" indican el tipo de construcción "Green Stripe", la cual es de alto desempeño.</li> </ul>                                     | <p><b>Ejemplo:</b></p> <ul style="list-style-type: none"> <li>Número de banda: 6555 GS</li> <li>Ancho (W): El primer dígito es 6 (6555) por lo tanto mide 6/16" que es igual a 3/8"</li> <li>Largo: Los siguientes tres dígitos son 555 que son 55.5 pulgadas es decir 55 1/2 pulgadas de largo</li> <li>GS: Indica que es dentada</li> </ul> |
| <p><b>BANDAS V DENTADAS (XL) y LAMINADAS</b></p>  | <p><b>Identificación:</b> Los números de la banda indican su ancho y largo, por lo que esta información puede ser usada para identificar el equivalente a una muestra.</p> <ul style="list-style-type: none"> <li>El Primer número indica el ancho de la banda en 1/16 de pulgada. Los siguientes tres números indican la longitud aproximada de la banda, incluyendo la décima de pulgada. En algunos casos existe una letra en el número de la Banda, la cual indica una característica especial de construcción, L=laminada.</li> </ul> | <p><b>Ejemplo:</b></p> <ul style="list-style-type: none"> <li>Número de banda: 9540</li> <li>Ancho (W): El primer numero es 9 (9540), equivalente a 1/2"</li> <li>Largo: Los siguientes tres dígitos son 540 (9540), los que indican 54.0 pulgadas de largo</li> </ul>  |
| <p><b>BANDAS GS® PLATINUM QUALITY</b></p>       | <p><b>Identificación:</b> Los números de la banda indican su ancho y largo, por lo que esta información puede ser usada para identificar el equivalente a una muestra</p> <ul style="list-style-type: none"> <li>Las primeras letras indican el nombre de la marca de estas bandas, indicación de Servicio Pesado (PQ=Platinum Quality), los dos primeros números indican el ancho en 1/32" de pulgada; los tres números restantes indican la longitud aproximada en pulgadas, incluyendo la fracción decimal.</li> </ul>                  | <p><b>Ejemplo:</b></p> <ul style="list-style-type: none"> <li>Número de banda: PQ17400</li> <li>Línea: PQ, Platinum Quality</li> <li>Ancho (W): Los dos primeros dígitos son 17 (PQ17400) por lo tanto mide 17/32</li> <li>Largo: Los siguientes tres dígitos son 400 (PQ17400) que son 40.0 pulgadas</li> </ul>                              |
| <p><b>BANDAS HI POWER II SECCIÓN A</b></p>      | <p><b>Identificación:</b> La letra y los números de la banda indican su ancho y largo, por lo que esta información puede ser usada para identificar el equivalente a una muestra</p> <ul style="list-style-type: none"> <li>La primera letra indica el ancho constante de 1/2" pulgada; los dos números restantes indican la longitud interior en pulgadas; para determinar su longitud exterior se sumarán 2" al número indicado.</li> </ul>  | <p><b>Ejemplo:</b></p> <ul style="list-style-type: none"> <li>Número de banda: A16</li> <li>Ancho: La letra A indica ancho de 1/2"</li> <li>Largo: Los dos dígitos son 16 (A16) que son 16" pulgadas; la longitud exterior es 16+2=18"</li> </ul>   |
| <p><b>BANDAS HI POWER II SECCIÓN B</b></p>      | <p><b>Identificación:</b> La letra y los números de la banda indican su ancho y largo, por lo que esta información puede ser usada para identificar el equivalente a una muestra</p> <ul style="list-style-type: none"> <li>La primera letra indica el ancho constante de 21/32" pulgada; los dos números restantes indican la longitud interior en pulgadas; para determinar su longitud exterior se sumarán 3" al número indicado.</li> </ul>  | <p><b>Ejemplo:</b></p> <ul style="list-style-type: none"> <li>Número de banda: B50</li> <li>Ancho: La letra B indica ancho de 21/32"</li> <li>Largo: Los dos dígitos son 50 (B50) que son 50" pulgadas; la longitud exterior es 50+3=53"</li> </ul>   |

# CATÁLOGO MÁSTER AUTOMOTRIZ

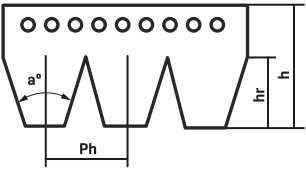
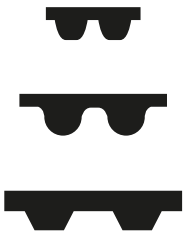
## NOMENCLATURA DE BANDAS

|  |   |  |
|--|---|--|
| <p><b>BANDAS MICRO V</b><br/>                     Pb(mm):3.56      hr(mm):2.4<br/>                     h(mm) :4.8+0.2      a°:40°+1°</p>  | <p><b>Identificación:</b> La letra y los números de la banda indican el tipo de sección, el número de costillas (ribs) y el largo, por lo que esta información puede ser usada para identificar el equivalente a una muestra</p> <ul style="list-style-type: none"> <li>• La primera letra indica el tipo de sección o distancia entre costilla y costilla; este valor es universal para todas las bandas automotrices a nivel mundial; los dos primeros números indican el número de costillas (ribs) de la banda, y las 4 cifras restantes indican la longitud efectiva en pulgadas.</li> </ul> | <p><b>Ejemplo:</b></p> <ul style="list-style-type: none"> <li>• Número de banda: K030240</li> <li>• Sección: Distancia entre costillas, 1/8"</li> <li>• Ribs: La dos cifras indican el número de costillas 03 (K030240)</li> <li>• Largo: Las cuatro cifras restantes indican la longitud efectiva de 24.0" (K030240)</li> </ul> |
| <p><b>BANDAS TIMING</b></p>   | <p><b>Identificación:</b> La letra y los números de la banda, exceptuando la "T", no guardan ninguna relación con las dimensiones de la banda u otra de sus características.</p> <p>La "T" indica que se trata de una banda de tiempo. En este tipo de bandas es importante que lo siguiente sea corroborado:</p> <ul style="list-style-type: none"> <li>• Tipo de diente (trapezoidal, curvilíneo, curvilíneo modificado)</li> <li>• Número de dientes</li> <li>• Ancho de la banda</li> </ul>   | <p><b>Ejemplo:</b></p> <ul style="list-style-type: none"> <li>• Hay que referirse a la tabla de dimensiones.</li> </ul>  |
| <p><b>BANDAS PARA MOTONETAS</b></p>   | <p><b>Identificación:</b> Su descripción inicial "PowerLink" representa la línea de bandas para motonetas.</p> <p>Los siguientes tres números corresponde al largo de la banda, el número intermedio corresponde al ancho y los últimos dos dígitos al ángulo.</p>  | <p><b>Ejemplo:</b></p> <ul style="list-style-type: none"> <li>• Número de banda: Powerlink 642 15.5 28</li> </ul> <p>Largo: 642.<br/>                     Ancho:15.5<br/>                     Angulo: 28°</p>  |
| <p><b>BANDAS PARA CUATRIMOTOS y ATV'S</b></p>   | <p><b>Identificación:</b> Banda G Force. Los primeros 2 números indican el ancho, la letra "G" identifica a la banda como G Force con refuerzo de Aramida y los últimos dígitos hacen referencia a la longitud en pulgadas.</p> <p>Si aparece la letra "C", el refuerzo será de fibra de carbono</p> <p>Es importante revisar la aplicación en el catálogo para saber qué número de banda se debe recomendar para asegurar que no sólo tenga la longitud y ancho correctos, sino también el ángulo del perfil.</p>  | <p><b>Ejemplo:</b></p> <ul style="list-style-type: none"> <li>• Número de banda: 42G4455</li> </ul> <p>Ancho: 42<br/>                     Refuerzo: Aramida<br/>                     Longitud: 445.5</p>   |



# POWERING PROGRESS

## PRODUCTOS GATES - FORMAS Y DIMENSIONES



### Banda MICRO - V®

Banda ranurada para transmitir potencia a uno o varios accesorios del motor. Con un perfil ancho y delgado de gran flexibilidad y alta transmisión de potencia. El patinamiento es prácticamente eliminado y tiene larga vida útil.

| Número                                     | Número  | Longitud |      |
|--|---------|----------|------|
|  |         | Pulg.    | mm.  |
| <b>3 costillas 13/32" - 11mm</b>           |         |          |      |
| K030195                                    | 3PK496  | 19 1/2   | 495  |
| K030220                                    | 3PK559  | 22       | 559  |
| K030236                                    | 3PK600  | 23 5/8   | 600  |
| K030240                                    | 3PK610  | 24       | 610  |
| K030245                                    | 3PK620  | 24 1/2   | 622  |
| K030250                                    | 3PK635  | 25       | 635  |
| K030265                                    | 3PK343  | 27 1/8   | 673  |
| K030267                                    | 3PK678  | 26 3/4   | 678  |
| K030280                                    | 3PK711  | 28       | 711  |
| K030290                                    | 3PK737  | 29       | 737  |
| K030295                                    | 3PK750  | 29 1/2   | 749  |
| K030299                                    | 3PK760  | 30       | 759  |
| K030300                                    | 3PK760  | 30       | 762  |
| K030310                                    | 3PK785  | 31       | 787  |
| K030323                                    | 3PK820  | 32 1/3   | 820  |
| K030328                                    | 3PK835  | 32 13/16 | 833  |
| K030334                                    | 3PK848  | 34       | 848  |
| K030340                                    | 3PK865  | 34       | 864  |
| K030350                                    | 3PK889  | 35       | 889  |
| K030365                                    | 3PK927  | 36 1/2   | 927  |
| K030382                                    | 3PK970  | 38       | 970  |
| K030384                                    | 3PK975  | 38 3/8   | 975  |
| K030390                                    | 3PK990  | 39       | 991  |
| K030395                                    | 3PK1005 | 39 1/2   | 1003 |
| K030415                                    | 3PK1054 | 41 1/2   | 1054 |
| K030425                                    | 3PK1080 | 42 1/2   | 1080 |
| K030441                                    | 3PK1120 | 44 3/4   | 1120 |
| K030455                                    | 3PK1156 | 45 1/2   | 1156 |
| K030471                                    | 3PK1196 | 47       | 1196 |
| <b>4 COSTILLAS 9/16" - 14MM 733/8 1865</b> |         |          |      |
| K040220                                    | 4PK559  | 22       | 559  |
| K040233                                    | 4PK592  | 23 1/3   | 592  |
| K040245                                    | 4PK620  | 24 1/2   | 622  |
| K040250                                    | 4PK635  | 25       | 635  |
| K040262                                    | 4PK665  | 26       | 665  |
| K040265                                    | 4PK673  | 26 1/2   | 673  |
| K040267                                    | 4PK678  | 26 3/4   | 678  |
| K040270                                    | 4PK686  | 27       | 686  |
| K040275                                    | 4PK699  | 27 1/2   | 699  |
| K040285                                    | 4PK724  | 28 1/2   | 724  |
| K040292                                    | 4PK742  | 29 1/4   | 743  |
| K040295                                    | 4PK750  | 29 1/2   | 749  |
| K040300                                    | 4PK760  | 30       | 762  |
| K040305                                    | 4PK775  | 30 1/2   | 775  |
| K040310                                    | 4PK785  | 31       | 787  |
| K040315                                    | 4PK800  | 31 1/2   | 800  |
| K040317                                    | 4PK805  | 31 3/4   | 805  |
| K040319                                    | 4PK810  | 32       | 810  |
| K040320                                    | 4PK815  | 32       | 813  |
| K040322                                    | 4PK818  | 32 1/4   | 818  |
| K040323                                    | 4PK820  | 32 1/4   | 820  |
| K040325                                    | 4PK826  | 32 1/2   | 826  |
| K040327                                    | 4PK830  | 32 3/4   | 831  |
| K040328                                    | 4PK835  | 32 4/5   | 833  |
| K040328                                    | 4PK835  | 32 4/5   | 833  |
| K040330                                    | 4PK840  | 33       | 838  |

| Número  | Número  | Longitud |      |
|---------|---------|----------|------|
|         |         | Pulg.    | mm.  |
| K040332 | 4PK844  | 33 1/4   | 843  |
| K040335 | 4PK851  | 33 1/2   | 851  |
| K040336 | 4PK853  | 33.6     | 853  |
| K040337 | 4PK856  | 33 3/4   | 856  |
| K040338 | 4PK858  | 33 4/5   | 859  |
| K040340 | 4PK865  | 34       | 864  |
| K040343 | 4PK871  | 34.3     | 871  |
| K040345 | 4PK875  | 34 1/2   | 876  |
| K040350 | 4PK889  | 35       | 889  |
| K040353 | 4PK897  | 35 1/3   | 897  |
| K040355 | 4PK902  | 35 1/2   | 902  |
| K040358 | 4PK910  | 35 4/5   | 909  |
| K040360 | 4PK914  | 36       | 914  |
| K040365 | 4PK927  | 36 1/2   | 927  |
| K040370 | 4PK940  | 37       | 940  |
| K040372 | 4PK945  | 37 1/4   | 945  |
| K040378 | 4PK960  | 37 4/5   | 960  |
| K040381 | 4PK968  | 38 1/8   | 968  |
| K040382 | 4PK970  | 38 1/4   | 970  |
| K040384 | 4PK975  | 38 3/8   | 975  |
| K040385 | 4PK980  | 38 1/2   | 978  |
| K040390 | 4PK990  | 39       | 991  |
| K040395 | 4PK1005 | 39 1/2   | 1003 |
| K040400 | 4PK1015 | 40       | 1016 |
| K040405 | 4PK1029 | 40 1/2   | 1029 |
| K040407 | 4PK1035 | 40 3/4   | 1034 |
| K040410 | 4PK1041 | 41       | 1041 |
| K040413 | 4PK1049 | 41 1/3   | 1049 |
| K040415 | 4PK1054 | 41 1/2   | 1054 |
| K040420 | 4PK1067 | 42       | 1067 |
| K040425 | 4PK1080 | 42 1/2   | 1080 |
| K040430 | 4PK1092 | 43       | 1092 |
| K040438 | 4PK1113 | 43 4/5   | 1113 |
| K040440 | 4PK1120 | 44       | 1118 |
| K040445 | 4PK1130 | 44 1/2   | 1130 |
| K040450 | 4PK1143 | 45       | 1143 |
| K040460 | 4PK1168 | 46       | 1168 |
| K040465 | 4PK1182 | 46 1/2   | 1181 |
| K040470 | 4PK1194 | 47       | 1194 |
| K040480 | 4PK1219 | 48       | 1219 |
| K040490 | 4PK1245 | 49       | 1245 |
| K040500 | 4PK1270 | 50       | 1270 |
| K040506 | 4PK1285 | 50 5/8   | 1285 |
| K040510 | 4PK1295 | 51       | 1295 |
| K040514 | 4PK1306 | 51 3/8   | 1306 |
| K040520 | 4PK1320 | 52       | 1321 |
| K040525 | 4PK1334 | 52 1/2   | 1334 |
| K040530 | 4PK1346 | 53       | 1346 |
| K040535 | 4PK1360 | 53 1/2   | 1359 |
| K040545 | 4PK1384 | 54 1/2   | 1384 |
| K040560 | 4PK1422 | 56       | 1422 |
| K040575 | 4PK1461 | 57 1/2   | 1461 |
| K040595 | 4PK1511 | 59 1/2   | 1511 |
| K040635 | 4PK1613 | 64       | 1613 |
| K040685 | 4PK1740 | 68 1/2   | 1740 |
| K040745 | 4PK1892 | 74 1/2   | 1892 |
| K040882 | 4PK2240 | 88 1/4   | 2240 |

| Número                           | Número  | Longitud |      |
|----------------------------------|---------|----------|------|
|                                  |         | Pulg.    | mm.  |
| K040940                          | 4PK2388 | 94       | 2388 |
| <b>5 costillas 11/16" - 18mm</b> |         |          |      |
| K050200                          | 5PK508  | 20       | 508  |
| K050275                          | 5PK699  | 27 1/2   | 699  |
| K050280                          | 5PK711  | 28       | 711  |
| K050290                          | 5PK737  | 29       | 737  |
| K050317                          | 5PK805  | 31 3/4   | 805  |
| K050323                          | 5PK820  | 32 1/3   | 820  |
| K050330                          | 5PK840  | 33       | 838  |
| K050336                          | 5PK855  | 33 5/8   | 853  |
| K050340                          | 5PK865  | 34       | 864  |
| K050345                          | 5PK875  | 34 1/2   | 876  |
| K050350                          | 5PK889  | 35       | 889  |
| K050355                          | 5PK902  | 35 1/2   | 902  |
| K050360                          | 5PK915  | 36       | 914  |
| K050365                          | 5PK927  | 36 1/2   | 927  |
| K050370                          | 5PK940  | 37       | 940  |
| K050375                          | 5PK953  | 37 1/2   | 953  |
| K050380                          | 5PK965  | 38       | 965  |
| K050385                          | 5PK975  | 38 1/2   | 978  |
| K050390                          | 5PK990  | 39       | 991  |
| K050395                          | 5PK1005 | 39 1/2   | 1003 |
| K050396                          | 5PK1006 | 39 5/8   | 1006 |
| K050400                          | 5PK1015 | 40       | 1016 |
| K050405                          | 5PK1029 | 40 1/2   | 1029 |
| K050410                          | 5PK1041 | 41       | 1041 |
| K050415                          | 5PK1054 | 41 1/2   | 1054 |
| K050420                          | 5PK1067 | 42       | 1067 |
| K050425                          | 5PK1080 | 42 1/2   | 1080 |
| K050433                          | 5PK1100 | 43 1/3   | 1100 |
| K050435                          | 5PK1105 | 43 1/2   | 1105 |
| K050440                          | 5PK1120 | 44       | 1118 |
| K050446                          | 5PK1133 | 44 5/8   | 1133 |
| K050450                          | 5PK1145 | 45       | 1143 |
| K050455                          | 5PK1156 | 45 1/2   | 1156 |
| K050460                          | 5PK1168 | 46       | 1168 |
| K050470                          | 5PK1194 | 47       | 1194 |
| K050474                          | 5PK1205 | 47 3/8   | 1204 |
| K050478                          | 5PK1215 | 47 4/5   | 1214 |
| K050480                          | 5PK1219 | 48       | 1219 |
| K050486                          | 5PK1235 | 48 5/8   | 1234 |
| K050490                          | 5PK1245 | 49       | 1245 |
| K050500                          | 5PK1270 | 50       | 1270 |
| K050505                          | 5PK1285 | 50 1/2   | 1283 |
| K050507                          | 5PK1288 | 50 3/4   | 1288 |
| K050510                          | 5PK1295 | 51       | 1295 |
| K050516                          | 5PK1311 | 51 5/8   | 1311 |
| K050520                          | 5PK1320 | 52       | 1321 |
| K050523                          | 5PK1329 | 52 1/3   | 1328 |
| K050530                          | 5PK1346 | 53       | 1346 |
| K050530                          | 5PK1346 | 53       | 1346 |
| K050532                          | 5PK1351 | 53 1/4   | 1351 |
| K050538                          | 5PK1367 | 54"      | 1367 |
| K050545                          | 5PK1384 | 54 1/2   | 1384 |
| K050551                          | 5PK1400 | 55 1/8   | 1400 |
| K050565                          | 5PK1435 | 56 1/2   | 1435 |
| K050570                          | 5PK1448 | 57       | 1448 |

| Número                           | Número  | Longitud |      |
|----------------------------------|---------|----------|------|
|                                  |         | Pulg.    | mm.  |
| K050586                          | 5PK1488 | 58 5/8   | 1488 |
| K050609                          | 5PK1547 | 61       | 1547 |
| K050625                          | 5PK1588 | 62 1/2   | 1588 |
| K050630                          | 5PK1600 | 63       | 1600 |
| K050635                          | 5PK1613 | 63 1/2   | 1613 |
| K050640                          | 5PK1626 | 64       | 1626 |
| K050644                          | 5PK1636 | 64 3/8   | 1636 |
| K050650                          | 5PK1651 | 65       | 1651 |
| K050660                          | 5PK1676 | 66       | 1676 |
| K050665                          | 5PK1689 | 66 1/2   | 1689 |
| K050690                          | 5PK1755 | 69       | 1753 |
| K050695                          | 5PK1766 | 69 1/2   | 1765 |
| K050705                          | 5PK1795 | 70 1/2   | 1791 |
| K050715                          | 5PK1816 | 71 1/2   | 1816 |
| K050720                          | 5PK1830 | 72       | 1829 |
| K050750                          | 5PK1905 | 75       | 1905 |
| K050755                          | 5PK1918 | 75 1/2   | 1918 |
| K050757                          | 5PK1925 | 75 3/4   | 1923 |
| K050778                          | 5PK1976 | 77 4/5   | 1976 |
| K050817                          | 5PK2075 | 81 3/4   | 2075 |
| K050825                          | 5PK2095 | 82 1/2   | 2096 |
| K050835                          | 5PK2115 | 83 1/2   | 2121 |
| K050836                          | 5PK2124 | 83 5/8   | 2123 |
| K050845                          | 5PK2145 | 84 1/2   | 2146 |
| K050855                          | 5PK2172 | 85 1/2   | 2172 |
| K050856                          | 5PK2175 | 85 5/8   | 2174 |
| K050887                          | 5PK2255 | 88 3/4   | 2253 |
| <b>6 costillas 27/32" - 21mm</b> |         |          |      |
| K060288                          | 6PK732  | 28 4/5   | 732  |
| K060295                          | 6PK750  | 29 1/2   | 749  |
| K060305                          | 6PK775  | 30 1/2   | 775  |
| K060325                          | 6PK826  | 32 1/2   | 826  |
| K060330                          | 6PK840  | 33       | 838  |
| K060340                          | 6PK865  | 34       | 864  |
| K060344                          | 6PK875  | 34 3/8   | 874  |
| K060345                          | 6PK875  | 34 1/2   | 876  |
| K060355                          | 6PK902  | 35 1/2   | 902  |
| K060365                          | 6PK927  | 36 1/2   | 927  |
| K060367                          | 6PK930  | 36 3/4   | 932  |
| K060370                          | 6PK940  | 37       | 940  |
| K060374                          | 6PK950  | 37 3/8   | 950  |
| K060380                          | 6PK965  | 38       | 965  |
| K060384                          | 6PK976  | 38 3/8   | 975  |
| K060385                          | 6PK980  | 38 1/2   | 978  |
| K060390                          | 6PK990  | 39       | 991  |
| K060400                          | 6PK1015 | 40       | 1016 |
| K060408                          | 6PK1035 | 40 4/5   | 1036 |
| K060410                          | 6PK1041 | 41       | 1041 |
| K060413                          | 6PK1050 | 41 1/3   | 1049 |
| K060415                          | 6PK1054 | 41 1/2   | 1054 |
| K060420                          | 6PK1067 | 42       | 1067 |
| K060425                          | 6PK1075 | 42 1/2   | 1080 |
| K060427                          | 6PK1085 | 42 3/4   | 1085 |
| K060433                          | 6PK1100 | 43 1/3   | 1100 |
| K060434                          | 6PK1102 | 43 3/8   | 1102 |
| K060435                          | 6PK1105 | 43 1/2   | 1105 |
| K060436                          | 6PK1107 | 43 5/8   | 1107 |





# CATÁLOGO MÁSTER AUTOMOTRIZ

## PRODUCTOS GATES - FORMAS Y DIMENSIONES

| Número  | Número  | Longitud |      |
|---------|---------|----------|------|
|         |         | Pulg.    | mm.  |
| K060441 | 6PK1120 | 44 1/8   | 1120 |
| K060442 | 6PK1125 | 44 1/4   | 1123 |
| K060445 | 6PK1130 | 44 1/2   | 1130 |
| K060450 | 6PK1145 | 45       | 1143 |
| K060454 | 6PK1153 | 45 3/8   | 1153 |
| K060455 | 6PK1156 | 45 1/2   | 1156 |
| K060456 | 6PK1160 | 45 5/8   | 1158 |
| K060460 | 6PK1169 | 46       | 1168 |
| K060461 | 6PK1171 | 46 1/8   | 1171 |
| K060465 | 6PK1181 | 46 1/2   | 1181 |
| K060468 | 6PK1189 | 46 4/5   | 1189 |
| K060470 | 6PK1194 | 47       | 1194 |
| K060472 | 6PK1200 | 47 1/4   | 1199 |
| K060478 | 6PK1215 | 47 4/5   | 1214 |
| K060480 | 6PK1219 | 48       | 1219 |
| K060490 | 6PK1245 | 49       | 1245 |
| K060495 | 6PK1257 | 49 1/2   | 1257 |
| K060500 | 6PK1270 | 50       | 1270 |
| K060505 | 6PK1285 | 50 1/2   | 1283 |
| K060507 | 6PK1288 | 50 3/4   | 1288 |
| K060510 | 6PK1295 | 51       | 1295 |
| K060512 | 6PK1300 | 51 1/4   | 1300 |
| K060520 | 6PK1320 | 52       | 1321 |
| K060523 | 6PK1328 | 52 1/3   | 1328 |
| K060525 | 6PK1334 | 52 1/2   | 1334 |
| K060529 | 6PK1344 | 53       | 1344 |
| K060532 | 6PK1351 | 53 1/4   | 1351 |
| K060535 | 6PK1360 | 53 1/2   | 1359 |
| K060539 | 6PK1369 | 54       | 1369 |
| K060545 | 6PK1384 | 54 1/2   | 1384 |
| K060547 | 6PK1389 | 54 3/4   | 1389 |
| K060555 | 6PK1410 | 55 1/2   | 1410 |
| K060557 | 6PK1415 | 55 3/4   | 1415 |
| K060560 | 6PK1422 | 56       | 1422 |
| K060563 | 6PK1430 | 56 7/8   | 1430 |
| K060570 | 6PK1448 | 57       | 1448 |
| K060575 | 6PK1461 | 58       | 1461 |
| K060582 | 6PK1478 | 58 3/4   | 1478 |
| K060590 | 6PK1500 | 59       | 1499 |
| K060594 | 6PK1509 | 59 3/8   | 1509 |
| K060598 | 6PK1524 | 59 4/5   | 1519 |
| K060602 | 6PK1530 | 60 1/4   | 1529 |
| K060604 | 6PK1534 | 60 3/8   | 1534 |
| K060605 | 6PK1537 | 60 1/2   | 1537 |
| K060610 | 6PK1549 | 61       | 1549 |
| K060612 | 6PK1554 | 61 1/4   | 1554 |
| K060615 | 6PK1560 | 61 1/2   | 1562 |
| K060620 | 6PK1575 | 62       | 1575 |
| K060623 | 6PK1582 | 62 1/3   | 1582 |
| K060630 | 6PK1600 | 63       | 1600 |
| K060637 | 6PK1618 | 63 3/4   | 1618 |
| K060640 | 6PK1626 | 64       | 1626 |
| K060642 | 6PK1631 | 64 1/4   | 1631 |
| K060650 | 6PK1651 | 65       | 1651 |
| K060653 | 6PK1659 | 65 1/3   | 1659 |
| K060660 | 6PK1676 | 66       | 1676 |
| K060663 | 6PK1684 | 66 1/3   | 1684 |
| K060667 | 6PK1694 | 66 3/4   | 1694 |
| K060670 | 6PK1700 | 67       | 1702 |
| K060672 | 6PK1707 | 67 1/4   | 1707 |
| K060675 | 6PK1715 | 67 1/2   | 1715 |
| K060680 | 6PK1730 | 68       | 1727 |
| K060682 | 6PK1732 | 68 1/4   | 1732 |
| K060685 | 6PK1740 | 68 1/2   | 1740 |
| K060690 | 6PK1755 | 69       | 1753 |
| K060692 | 6PK1760 | 69 1/4   | 1758 |

| Número  | Número  | Longitud |      |
|---------|---------|----------|------|
|         |         | Pulg.    | mm.  |
| K060695 | 6PK1765 | 69 1/2   | 1765 |
| K060696 | 6PK1768 | 69 5/8   | 1768 |
| K060703 | 6PK1786 | 70 1/3   | 1786 |
| K060705 | 6PK1790 | 70 1/2   | 1791 |
| K060708 | 6PK1800 | 70 4/5   | 1798 |
| K060710 | 6PK1803 | 71       | 1803 |
| K060716 | 6PK1819 | 71 5/8   | 1819 |
| K060721 | 6PK1831 | 72       | 1831 |
| K060725 | 6PK1840 | 72 1/2   | 1842 |
| K060730 | 6PK1855 | 73       | 1854 |
| K060733 | 6PK1862 | 73 1/3   | 1862 |
| K060735 | 6PK1865 | 73 1/2   | 1867 |
| K060736 | 6PK1870 | 73 5/8   | 1869 |
| K060739 | 6PK1878 | 74       | 1877 |
| K060744 | 6PK1890 | 74 3/8   | 1890 |
| K060747 | 6PK1897 | 74 3/4   | 1897 |
| K060750 | 6PK1905 | 75       | 1905 |
| K060755 | 6PK1918 | 75 1/2   | 1918 |
| K060760 | 6PK1930 | 76       | 1930 |
| K060763 | 6PK1938 | 76 1/3   | 1938 |
| K060770 | 6PK1956 | 77       | 1956 |
| K060772 | 6PK1960 | 77 1/4   | 1961 |
| K060775 | 6PK1969 | 77 1/2   | 1969 |
| K060780 | 6PK1981 | 78       | 1981 |
| K060785 | 6PK1994 | 78 1/2   | 1994 |
| K060790 | 6PK2005 | 79       | 2007 |
| K060795 | 6PK2020 | 79 1/2   | 2019 |
| K060802 | 6PK2037 | 80 1/4   | 2037 |
| K060806 | 6PK2047 | 80 5/8   | 2047 |
| K060810 | 6PK2057 | 81       | 2057 |
| K060815 | 6PK2070 | 81 1/2   | 2070 |
| K060820 | 6PK2083 | 82       | 2083 |
| K060825 | 6PK2095 | 82 1/2   | 2096 |
| K060827 | 6PK2101 | 82 3/4   | 2101 |
| K060832 | 6PK2115 | 83 1/4   | 2113 |
| K060837 | 6PK2125 | 83 3/4   | 2126 |
| K060840 | 6PK2134 | 84       | 2134 |
| K060845 | 6PK2145 | 84 1/2   | 2146 |
| K060849 | 6PK2156 | 85       | 2156 |
| K060854 | 6PK2169 | 85 3/8   | 2169 |
| K060856 | 6PK2175 | 85 5/8   | 2174 |
| K060858 | 6PK2179 | 85 4/5   | 2179 |
| K060860 | 6PK2184 | 86       | 2184 |
| K060863 | 6PK2192 | 86 1/3   | 2192 |
| K060864 | 6PK2195 | 86 3/8   | 2195 |
| K060868 | 6PK2205 | 86 4/5   | 2205 |
| K060870 | 6PK2210 | 87       | 2210 |
| K060874 | 6PK2220 | 87 3/8   | 2220 |
| K060875 | 6PK2223 | 87 1/2   | 2223 |
| K060876 | 6PK2225 | 87 5/8   | 2225 |
| K060878 | 6PK2230 | 87 4/5   | 2230 |
| K060882 | 6PK2240 | 88 1/4   | 2240 |
| K060888 | 6PK2256 | 88 4/5   | 2256 |
| K060895 | 6PK2275 | 89 1/2   | 2273 |
| K060900 | 6PK2286 | 90       | 2286 |
| K060905 | 6PK2299 | 90 1/2   | 2299 |
| K060908 | 6PK2306 | 90 4/5   | 2306 |
| K060910 | 6PK2310 | 91       | 2311 |
| K060915 | 6PK2324 | 91 1/2   | 2324 |
| K060919 | 6PK2334 | 92       | 2334 |
| K060923 | 6PK2344 | 92 1/3   | 2344 |
| K060930 | 6PK2362 | 93       | 2362 |
| K060935 | 6PK2375 | 93 1/2   | 2375 |
| K060938 | 6PK2385 | 93 4/5   | 2383 |
| K060942 | 6PK2393 | 94 1/4   | 2393 |
| K060945 | 6PK2400 | 94 1/2   | 2400 |

| Número                         | Número  | Longitud |      |
|--------------------------------|---------|----------|------|
|                                |         | Pulg.    | mm.  |
| K060947                        | 6PK2405 | 94 3/4   | 2405 |
| K060950                        | 6PK2415 | 95       | 2413 |
| K060955                        | 6PK2420 | 95 1/2   | 2426 |
| K060956                        | 6PK2428 | 95 5/8   | 2428 |
| K060960                        | 6PK2440 | 96       | 2438 |
| K060966                        | 6PK2455 | 96 5/8   | 2454 |
| K060970                        | 6PK2464 | 97       | 2464 |
| K060975                        | 6PK2475 | 97 1/2   | 2477 |
| K060980                        | 6PK2489 | 98       | 2489 |
| K060984                        | 6PK2499 | 98 3/8   | 2499 |
| K060988                        | 6PK2510 | 98 4/5   | 2510 |
| K060990                        | 6PK2515 | 99       | 2515 |
| K060994                        | 6PK2525 | 99 3/8   | 2525 |
| K060997                        | 6PK2532 | 99 3/4   | 2532 |
| K061000                        | 6PK2540 | 100      | 2540 |
| K061005                        | 6PK2555 | 100 1/2  | 2553 |
| K061007                        | 6PK2560 | 100 3/4  | 2558 |
| K061010                        | 6PK2565 | 101      | 2565 |
| K061015                        | 6PK2578 | 101 1/2  | 2578 |
| K061020                        | 6PK2585 | 102      | 2591 |
| K061025                        | 6PK2605 | 102 1/2  | 2604 |
| K061031                        | 6PK2619 | 103      | 2619 |
| K061033                        | 6PK2624 | 103 1/3  | 2624 |
| K061037                        | 6PK2634 | 103 3/4  | 2634 |
| K061045                        | 6PK2655 | 104 1/2  | 2654 |
| K061058                        | 6PK2685 | 105 4/5  | 2687 |
| K061060                        | 6PK2690 | 106      | 2692 |
| K061066                        | 6PK2708 | 106 5/8  | 2708 |
| K061073                        | 6PK2725 | 107 1/3  | 2725 |
| K061075                        | 6PK2731 | 107 1/2  | 2731 |
| K061080                        | 6PK2745 | 108      | 2743 |
| K061098                        | 6PK2789 | 109 4/5  | 2789 |
| K061105                        | 6PK2807 | 110 1/2  | 2807 |
| K061110                        | 6PK2819 | 111      | 2819 |
| K061115                        | 6PK2832 | 111 1/2  | 2832 |
| K061120                        | 6PK2845 | 112      | 2845 |
| K061130                        | 6PK2870 | 113      | 2870 |
| K061140                        | 6PK2896 | 114      | 2896 |
| K061145                        | 6PK2908 | 114 1/2  | 2908 |
| K061177                        | 6PK2990 | 118 1/4  | 2990 |
| K061187                        | 6PK3015 | 119 1/4  | 3015 |
| K061203                        | 6PK3056 | 120 1/3  | 3056 |
| K061360                        | 6PK3454 | 136 5/8  | 3455 |
| <b>7 COSTILLAS 1" - 25.4MM</b> |         |          |      |
| K070319                        | 7PK811  | 32       | 810  |
| K070362                        | 7PK919  | 36 1/4   | 919  |
| K070370                        | 7PK940  | 37       | 940  |
| K070390                        | 7PK990  | 39       | 991  |
| K070425                        | 7PK1075 | 42 1/2   | 1080 |
| K070505                        | 7PK1285 | 50 1/2   | 1283 |
| K070535                        | 7PK1360 | 53 1/2   | 1359 |
| K070553                        | 7PK1405 | 55 1/3   | 1405 |
| K070622                        | 7PK1580 | 62 3/8   | 1580 |
| K070630                        | 7PK1600 | 63       | 1600 |
| K070640                        | 7PK1626 | 64       | 1626 |
| K070653                        | 7PK1659 | 66       | 1659 |
| K070673                        | 7PK1709 | 67 1/3   | 1709 |
| K070685                        | 7PK1740 | 68 1/2   | 1740 |
| K070694                        | 7PK1763 | 70       | 1763 |
| K070705                        | 7PK1790 | 70 1/2   | 1791 |
| K070709                        | 7PK1801 | 71       | 1801 |
| K070733                        | 7PK1862 | 73 1/3   | 1862 |
| K070735                        | 7PK1865 | 73 1/2   | 1867 |
| K070743                        | 7PK1898 | 77       | 1938 |
| K070776                        | 7PK1971 | 77 5/8   | 1971 |
| K070825                        | 7PK2095 | 82 1/2   | 2096 |

| Número                           | Número  | Longitud |      |
|----------------------------------|---------|----------|------|
|                                  |         | Pulg.    | mm.  |
| K070834                          | 7PK2119 | 83 3/8   | 2118 |
| K070855                          | 7PK2170 | 85 1/2   | 2172 |
| K070880                          | 7PK2235 | 88       | 2235 |
| K070884                          | 7PK2245 | 88 3/8   | 2245 |
| K070885                          | 7PK2248 | 88 1/2   | 2248 |
| K070890                          | 7PK2260 | 89       | 2261 |
| K070896                          | 7PK2276 | 89 5/8   | 2276 |
| K070901                          | 7PK2289 | 90       | 2289 |
| K070903                          | 7PK2294 | 90 1/3   | 2294 |
| K070905                          | 7PK2299 | 90 1/2   | 2299 |
| K070916                          | 7PK2327 | 91 5/8   | 2327 |
| K070922                          | 7PK2342 | 92 3/4   | 2342 |
| K070951                          | 7PK2416 | 95 5/8   | 2416 |
| K070968                          | 7PK2460 | 96 4/5   | 2459 |
| K070975                          | 7PK2475 | 97 1/2   | 2477 |
| K070976                          | 7PK2479 | 97 5/8   | 2479 |
| K071005                          | 7PK2555 | 100 1/2  | 2553 |
| K071013                          | 7PK2573 | 101 7/8  | 2573 |
| K071031                          | 7PK2619 | 103      | 2619 |
| K071037                          | 7PK2634 | 103 3/4  | 2634 |
| K071040                          | 7PK2642 | 104      | 2642 |
| K071045                          | 7PK2655 | 104 1/2  | 2654 |
| K071056                          | 7PK2682 | 106 1/4  | 2682 |
| K071130                          | 7PK2870 | 113      | 2870 |
| K071134                          | 7PK2880 | 113 3/8  | 2880 |
| K071141                          | 7PK2898 | 114      | 2898 |
| K071150                          | 7PK2921 | 115      | 2921 |
| K071157                          | 7PK2940 | 115 3/4  | 2939 |
| K071194                          | 7PK3033 | 119 3/8  | 3033 |
| K071247                          | 7PK3167 | 125 5/16 | 3167 |
| <b>8 COSTILLAS 1 1/8" - 28MM</b> |         |          |      |
| K080300                          | 8PK762  | 30       | 762  |
| K080330                          | 8PK838  | 33 5/8   | 838  |
| K080360                          | 8PK914  | 36       | 914  |
| K080365                          | 8PK928  | 36 1/2   | 927  |
| K080370                          | 8PK940  | 37       | 940  |
| K080375                          | 8PK953  | 38       | 953  |
| K080380                          | 8PK965  | 38 3/4   | 965  |
| K080390                          | 8PK990  | 39       | 991  |
| K080392                          | 8PK995  | 39 1/4   | 996  |
| K080400                          | 8PK1015 | 40       | 1016 |
| K080407                          | 8PK1035 | 40 3/4   | 1034 |
| K080415                          | 8PK1054 | 41 1/2   | 1054 |
| K080425                          | 8PK1080 | 42 1/2   | 1080 |
| K080427                          | 8PK1085 | 42 3/4   | 1085 |
| K080435                          | 8PK1105 | 43 1/2   | 1105 |
| K080450                          | 8PK1145 | 45       | 1143 |
| K080455                          | 8PK1156 | 46 1/16  | 1156 |
| K080465                          | 8PK1181 | 46 1/2   | 1181 |
| K080471                          | 8PK1196 | 47 2/3   | 1196 |
| K080485                          | 8PK1232 | 48 1/2   | 1232 |
| K080495                          | 8PK1258 | 49 1/2   | 1257 |
| K080505                          | 8PK1285 | 50 1/2   | 1283 |
| K080510                          | 8PK1296 | 51       | 1295 |
| K080514                          | 8PK1306 | 52       | 1306 |
| K080525                          | 8PK1334 | 52 1/2   | 1334 |
| K080530                          | 8PK1346 | 53       | 1346 |
| K080537                          | 8PK1365 | 53 3/4   | 1364 |
| K080545                          | 8PK1384 | 54 1/2   | 1384 |
| K080550                          | 8PK1397 | 55       | 1397 |
| K080560                          | 8PK1422 | 56       | 1422 |
| K080565                          |         |          |      |



# POWERING PROGRESS

## PRODUCTOS GATES - FORMAS Y DIMENSIONES

| Número  | Número  | Longitud |      |
|---------|---------|----------|------|
|         |         | Pulg.    | mm.  |
| K080590 | 8PK1500 | 59       | 1499 |
| K080594 | 8PK1509 | 59 3/8   | 1509 |
| K080600 | 8PK1525 | 60       | 1524 |
| K080605 | 8PK1537 | 60 1/2   | 1537 |
| K080610 | 8PK1549 | 61       | 1549 |
| K080615 | 8PK1560 | 61 1/2   | 1562 |
| K080620 | 8PK1575 | 62       | 1575 |
| K080623 | 8PK1589 | 62 1/3   | 1582 |
| K080630 | 8PK1600 | 63       | 1600 |
| K080635 | 8PK1613 | 63 1/2   | 1613 |
| K080645 | 8PK1638 | 64 1/2   | 1638 |
| K080653 | 8PK1659 | 65 1/3   | 1659 |
| K080655 | 8PK1664 | 65 1/2   | 1664 |
| K080660 | 8PK1677 | 66       | 1676 |
| K080670 | 8PK1700 | 67       | 1702 |
| K080675 | 8PK1715 | 67 1/2   | 1715 |
| K080680 | 8PK1725 | 68       | 1727 |
| K080685 | 8PK1740 | 68 1/2   | 1740 |
| K080690 | 8PK1760 | 69       | 1753 |
| K080694 | 8PK1765 | 69 3/8   | 1763 |
| K080700 | 8PK1780 | 70       | 1778 |
| K080708 | 8PK1800 | 70 4/5   | 1798 |
| K080710 | 8PK1803 | 71       | 1803 |
| K080716 | 8PK1819 | 71 5/8   | 1819 |
| K080720 | 8PK1830 | 72       | 1829 |
| K080726 | 8PK1845 | 72 5/8   | 1844 |
| K080730 | 8PK1855 | 73       | 1854 |
| K080733 | 8PK1862 | 73 1/3   | 1862 |
| K080740 | 8PK1880 | 74       | 1880 |
| K080745 | 8PK1892 | 74 1/2   | 1892 |
| K080751 | 8PK1908 | 75       | 1908 |
| K080760 | 8PK1930 | 76       | 1930 |
| K080765 | 8PK1943 | 77       | 1934 |
| K080774 | 8PK1965 | 77 3/8   | 1966 |
| K080780 | 8PK1981 | 78       | 1981 |
| K080785 | 8PK1994 | 79       | 1994 |
| K080790 | 8PK2007 | 79 3/8   | 2007 |
| K080797 | 8PK2024 | 79 3/4   | 2024 |
| K080806 | 8PK2048 | 80 5/8   | 2047 |
| K080810 | 8PK2058 | 81       | 2057 |

| Número  | Número  | Longitud |      |
|---------|---------|----------|------|
|         |         | Pulg.    | mm.  |
| K080816 | 8PK2075 | 81 5/8   | 2073 |
| K080825 | 8PK2095 | 82 1/2   | 2096 |
| K080830 | 8PK2108 | 83       | 2108 |
| K080839 | 8PK2130 | 84       | 2131 |
| K080845 | 8PK2145 | 84 1/2   | 2146 |
| K080855 | 8PK2172 | 86       | 2172 |
| K080872 | 8PK2215 | 87 7/8   | 2215 |
| K080893 | 8PK2269 | 89 1/3   | 2268 |
| K080897 | 8PK2280 | 89 3/4   | 2278 |
| K080903 | 8PK2294 | 90 1/3   | 2294 |
| K080910 | 8PK2311 | 91 5/8   | 2311 |
| K080915 | 8PK2324 | 92 1/8   | 2324 |
| K080922 | 8PK2342 | 92 3/4   | 2342 |
| K080934 | 8PK2372 | 93 7/8   | 2372 |
| K080944 | 8PK2398 | 95       | 2398 |
| K080952 | 8PK2419 | 95 3/4   | 2418 |
| K080968 | 8PK2460 | 96 4/5   | 2459 |
| K080968 | 8PK2460 | 96 4/5   | 2459 |
| K080975 | 8PK2475 | 97 1/2   | 2477 |
| K080981 | 8PK2492 | 98       | 2492 |
| K080991 | 8PK2515 | 99       | 2517 |
| K081000 | 8PK2540 | 100      | 2540 |
| K081005 | 8PK2553 | 101 1/8  | 2553 |
| K081020 | 8PK2590 | 102      | 2591 |
| K081023 | 8PK2598 | 102 7/8  | 2598 |
| K081035 | 8PK2629 | 103 1/2  | 2629 |
| K081075 | 8PK2731 | 107 1/2  | 2731 |
| K081088 | 8PK2764 | 109 3/8  | 2764 |
| K081102 | 8PK2800 | 110 1/4  | 2799 |
| K081124 | 8PK2855 | 112 3/8  | 2855 |
| K081145 | 8PK2908 | 115 1/8  | 2908 |
| K081153 | 8PK2929 | 116 1/4  | 2929 |
| K081177 | 8PK2990 | 118 1/4  | 2990 |
| K081189 | 8PK3021 | 119      | 3020 |
| K081196 | 8PK3038 | 120      | 3038 |
| K081207 | 8PK3066 | 121 1/4  | 3066 |
| K081213 | 8PK3081 | 121 7/8  | 3081 |
| K081223 | 8PK3106 | 122 3/4  | 3106 |
| K081251 | 8PK3178 | 125 3/8  | 3178 |
| K081265 | 8PK3213 | 127      | 3213 |

| Número                              | Número   | Longitud |      |
|-------------------------------------|----------|----------|------|
|                                     |          | Pulg.    | mm.  |
| K081325                             | 8PK3366  | 133      | 3366 |
| K081331                             | 8PK3381  | 133 3/4  | 3381 |
| K081359                             | 8PK3452  | 136 1/4  | 3452 |
| K081377                             | 8PK3498  | 138      | 3498 |
| <b>9 COSTILLAS 1 1/4" - 32MM</b>    |          |          |      |
| K090500                             | 9PK1270  | 50 3/8   | 1280 |
| K090609                             | 9PK1547  | 61 1/4   | 1548 |
| <b>10 COSTILLAS 1 13/32" - 36MM</b> |          |          |      |
| K100381                             | 10PK968  | 39       | 968  |
| K100437                             | 10PK1110 | 44       | 1110 |
| K100445                             | 10PK1130 | 44 7/8   | 1130 |
| K100456                             | 10PK1158 | 46       | 1158 |
| K100465                             | 10PK1181 | 46 1/2   | 1181 |
| K100485                             | 10PK1232 | 49       | 1232 |
| K100495                             | 10PK1257 | 49 1/2   | 1257 |
| K100510                             | 10PK1295 | 51 5/8   | 1295 |
| K100535                             | 10PK1360 | 53 1/2   | 1359 |
| K100540                             | 10PK1372 | 54       | 1372 |
| K100554                             | 10PK1407 | 56       | 1407 |
| K100563                             | 10PK1430 | 56 7/8   | 1430 |
| K100570                             | 10PK1448 | 57       | 1448 |
| K100575                             | 10PK1461 | 58 1/16  | 1461 |
| K100582                             | 10PK1478 | 58 3/4   | 1478 |
| K100607                             | 10PK1540 | 60 3/4   | 1542 |
| K100630                             | 10PK1601 | 63       | 1600 |
| K100640                             | 10PK1626 | 64       | 1626 |
| K100655                             | 10PK1664 | 66       | 1664 |
| K100665                             | 10PK1690 | 66 1/2   | 1689 |
| K100670                             | 10PK1702 | 67       | 1702 |
| K100675                             | 10PK1715 | 68       | 1715 |
| K100708                             | 10PK1798 | 70 4/5   | 1798 |
| K100731                             | 10PK1857 | 73 3/8   | 1857 |
| K100739                             | 10PK1877 | 74       | 1877 |
| K100771                             | 10PK1960 | 77       | 1958 |
| K100789                             | 10PK2004 | 79 1/4   | 2004 |
| K100810                             | 10PK2057 | 81 5/8   | 2057 |
| K100852                             | 10PK2164 | 85 7/8   | 2165 |
| K100891                             | 10PK2263 | 89 3/4   | 2264 |
| <b>12 COSTILLAS 1 11/16" - 43MM</b> |          |          |      |
| K120281                             | 12PK714  | 28 5/8   | 714  |

| Número                        | Número   | Longitud |      |
|-------------------------------|----------|----------|------|
|                               |          | Pulg.    | mm.  |
| K120360                       | 12PK914  | 36 1/4   | 914  |
| K120390                       | 12PK990  | 39       | 991  |
| K120400                       | 12PK1015 | 40       | 1016 |
| K120410                       | 12PK1042 | 41       | 1041 |
| K120433                       | 12PK1100 | 43 1/3   | 1100 |
| K120525                       | 12PK1334 | 53       | 1334 |
| K120559                       | 12PK1420 | 56 1/2   | 1420 |
| K120606                       | 12PK1539 | 61 1/8   | 1539 |
| K120695                       | 12PK1765 | 69 1/2   | 1765 |
| K120720                       | 12PK1835 | 72       | 1829 |
| K120735                       | 12PK1865 | 73 1/2   | 1867 |
| K120740                       | 12PK1880 | 74       | 1880 |
| K120815                       | 12PK2070 | 82       | 2070 |
| K120842                       | 12PK2139 | 84 7/8   | 2139 |
| K120864                       | 12PK2195 | 86 3/8   | 2195 |
| K120872                       | 12PK2215 | 87 4/5   | 2215 |
| K120878                       | 12PK2230 | 88 3/4   | 2230 |
| K120901                       | 12PK2289 | 90 5/8   | 2289 |
| K120911                       | 12PK2314 | 91 5/8   | 2314 |
| K120924                       | 12PK2347 | 93       | 2347 |
| K120931                       | 12PK2365 | 93 3/4   | 2365 |
| K120964                       | 12PK2449 | 97       | 2449 |
| K120979                       | 12PK2487 | 98       | 2489 |
| <b>14 COSTILLAS 2" - 50MM</b> |          |          |      |
| K140345                       | 14PK877  | 34 1/2   | 876  |
| K140352                       | 14PK894  | 35 3/4   | 894  |
| K140370                       | 14PK940  | 37 1/2   | 940  |
| K140429                       | 14PK1090 | 43 1/4   | 1090 |
| K140433                       | 14PK1100 | 43 7/8   | 1100 |
| K140451                       | 14PK1146 | 45 3/4   | 1146 |
| K140500                       | 14PK1270 | 50       | 1270 |
| K140524                       | 14PK1331 | 53       | 1331 |
| K140555                       | 14PK1410 | 56       | 1410 |
| K140580                       | 14PK1473 | 58 5/8   | 1473 |
| K140603                       | 14PK1532 | 60 1/3   | 1532 |
| K140618                       | 14PK1570 | 62 3/8   | 1570 |
| K140627                       | 14PK1593 | 63 1/4   | 1593 |
| K140662                       | 14PK1682 | 66 1/4   | 1681 |
| K140682                       | 14PK1732 | 68 3/4   | 1732 |
| K140700                       | 14PK1778 | 70 1/2   | 1778 |

### BANDA MICRO - V® de DOBLE PERFIL

| Banda                        | Pulg.            | mm.         |
|------------------------------|------------------|-------------|
| <b>Ancho: 21/32"-16.7 mm</b> |                  |             |
| 6DPK1200 (1195)              | 22/32 X 47 5/8   | 21 X 1195   |
| DK060519                     | 27/32 X 52 9/16  | 21 X 1318   |
| DK060718                     | 27/32 X 72 1/4   | 21 X 1824   |
| 6DPK1838                     | 27/32 X 72 3/4   | 21 X 1838   |
| DK060729                     | 27/32 X 73 11/32 | 21 X 1852   |
| 7DPK1363                     | 1 X 55 17/32     | 25.4 X 1363 |
| DK070551                     | 1 X 55 17/32     | 25.4 X 1400 |
| DK070817                     | 1 X 81 3/4       | 25.4 X 2076 |



# CATÁLOGO MÁSTER AUTOMOTRIZ

## PRODUCTOS GATES - FORMAS Y DIMENSIONES



### Banda V Dentada

Para la transmisión de potencia en poleas en V. Fabricada con dientes moldeados que reducen el patinamiento y el rechinado. Más durables que las bandas lisas por su construcción, materiales y forma.

**GS:** Bandas dentadas nacional

**XL:** Bandas dentadas importación

**L:** Bandas laminadas

| Número                      | Pul.   | mm.  |
|-----------------------------|--------|------|
| <b>Ancho : 1/4"; 6.3 mm</b> |        |      |
| 7261 XL                     | 26 1/4 | 667  |
| 7279 XL                     | 28 1/4 | 718  |
| 7298 XL                     | 30 1/4 | 770  |
| 7309 XL                     | 31 1/4 | 794  |
| 7318 XL                     | 32 1/2 | 825  |
| 7329 XL                     | 33 1/4 | 845  |
| 7333 XL                     | 34 1/4 | 870  |
| 7348 XL                     | 35 1/4 | 895  |
| 7359 XL                     | 36 1/4 | 920  |
| 7363 XL                     | 36 3/4 | 935  |
| 7381 XL                     | 38 1/4 | 970  |
| 7388 XL                     | 39 1/4 | 995  |
| <b>Ancho : 5/16"; 8 mm</b>  |        |      |
| 5310 GS                     | 31     | 788  |
| 7228 XL                     | 23     | 584  |
| 7234 XL                     | 23 3/4 | 603  |
| 7274 XL                     | 27 1/6 | 690  |
| 6305 GS                     | 30 3/4 | 781  |
| 6325 GS                     | 32 5/6 | 834  |
| 7334 XL                     | 33 5/6 | 859  |
| 7343 XL                     | 34 1/4 | 870  |
| 7374 XL                     | 37 5/6 | 961  |
| 7379 XL                     | 38 1/4 | 970  |
| 7384 XL                     | 38 3/4 | 985  |
| 7389 XL                     | 39 1/4 | 995  |
| 6405 GS                     | 41     | 1039 |
| 6420 GS                     | 42 1/2 | 1079 |
| 7444 XL                     | 44 3/4 | 1135 |
| 7459 XL                     | 46 1/4 | 1175 |
| 7496 XL                     | 49 5/8 | 1260 |
| <b>Ancho : 3/8"; 9.5 mm</b> |        |      |
| 6260 GS                     | 26 1/4 | 667  |
| 6263 GS                     | 26 3/8 | 670  |
| 6275 GS                     | 27 1/2 | 698  |
| 6280 GS                     | 28 1/2 | 723  |
| 6294 GS                     | 29 3/8 | 746  |
| 6315 GS                     | 32     | 811  |
| 6320 GS                     | 32 1/2 | 825  |
| 6334 GS                     | 33 1/2 | 850  |
| 6340 GS                     | 34 3/8 | 873  |
| 6352 GS                     | 35 1/4 | 895  |
| 6360 GS                     | 35 5/6 | 910  |
| 6362 GS                     | 36 1/4 | 921  |
| 6370 GS                     | 37 1/4 | 946  |
| 6375 GS                     | 37 3/4 | 959  |
| 6380 GS                     | 38 1/4 | 972  |
| 6385 GS                     | 39     | 991  |
| 6390 GS                     | 39 4/9 | 1002 |
| 6395 GS                     | 39 5/6 | 1012 |
| 6400 GS                     | 40 1/2 | 1028 |
| 6405 GS                     | 40 5/6 | 1037 |
| 6413 GS                     | 41 3/8 | 1051 |
| 7417 XL                     | 42 1/8 | 1070 |
| 6420 GS                     | 42 1/4 | 1073 |
| 6427 GS                     | 42 7/8 | 1089 |
| 6433 GS                     | 43 1/2 | 1104 |
| 6436 GS                     | 43 5/8 | 1108 |
| 6444 GS                     | 44 3/8 | 1127 |
| 7448 XL                     | 45 3/8 | 1155 |
| 6450 GS                     | 45 1/3 | 1151 |
| 6453 GS                     | 45 5/8 | 1159 |
| 6463 GS                     | 46     | 1170 |

| Número  | Pul.   | mm.  |
|---------|--------|------|
| 6490 GS | 49 1/2 | 1258 |
| 6494 GS | 49 1/2 | 1258 |
| 6500 GS | 50 1/2 | 1282 |
| 6513 GS | 51 1/2 | 1308 |
| 6523 GS | 52 1/2 | 1333 |
| 6530 GS | 53 1/2 | 1358 |
| 6543 GS | 54 1/6 | 1376 |
| 6555 GS | 55 1/2 | 1410 |
| 6563 GS | 56 3/8 | 1432 |
| 6567 GS | 57     | 1446 |
| 6574 GS | 57 1/2 | 1460 |
| 6580 GS | 58 1/2 | 1485 |
| 6607 GS | 60 3/4 | 1543 |
| 6615 GS | 61 1/2 | 1562 |
| 6622 GS | 62 1/4 | 1581 |
| 6641 GS | 64     | 1628 |
| 6215 GS | 21 3/4 | 552  |
| 6240 GS | 24 5/6 | 631  |
| 6250 GS | 25 5/8 | 651  |
| 6255 GS | 26 1/6 | 665  |
| 6260 GS | 26 1/4 | 667  |
| 6265 GS | 27     | 684  |
| 6275 GS | 27 1/2 | 698  |
| 6280 GS | 28 1/2 | 723  |
| 6294 GS | 29 3/8 | 746  |
| 6295 GS | 30     | 760  |
| 6300 GS | 30 1/4 | 768  |
| 6312 GS | 31 3/8 | 797  |
| 6315 GS | 32     | 811  |
| 6320 GS | 32 1/2 | 825  |
| 6325 GS | 32 5/6 | 834  |
| 6328 GS | 33     | 837  |
| 6334 GS | 33 1/2 | 850  |
| 6335 GS | 33 5/6 | 859  |
| 6340 GS | 34 3/8 | 873  |
| 6345 GS | 34 5/6 | 885  |
| 6350 GS | 35 1/2 | 901  |
| 6360 GS | 35 5/6 | 910  |
| 6362 GS | 36 1/4 | 921  |
| 6377 GS | 37     | 940  |
| 6370 GS | 37 1/4 | 946  |
| 6375 GS | 37 3/4 | 959  |
| 6380 GS | 38 1/4 | 972  |
| 6385 GS | 39     | 991  |
| 6390 GS | 39 4/9 | 1002 |
| 6395 GS | 39 5/6 | 1012 |
| 6400 GS | 40 1/2 | 1028 |
| 6405 GS | 40 5/6 | 1037 |
| 6413 GS | 41 3/8 | 1051 |
| 7417 XL | 42 1/8 | 1070 |
| 6420 GS | 42 1/4 | 1073 |
| 6427 GS | 42 7/8 | 1089 |
| 6433 GS | 43 1/2 | 1104 |
| 6436 GS | 43 5/8 | 1108 |
| 6444 GS | 44 3/8 | 1127 |
| 7448 XL | 45 3/8 | 1155 |
| 6450 GS | 45 1/3 | 1151 |
| 6453 GS | 45 5/8 | 1159 |
| 6463 GS | 46     | 1170 |

| Número                         | Pul.   | mm.  |
|--------------------------------|--------|------|
| 6465 GS                        | 47     | 1192 |
| 6471 GS                        | 47 1/2 | 1206 |
| 7473 XL                        | 47 7/8 | 1215 |
| 6475 GS                        | 47 1/2 | 1207 |
| 6480 GS                        | 48 1/4 | 1226 |
| 7483 XL                        | 48 7/8 | 1240 |
| 6485 GS                        | 48 5/6 | 1240 |
| 6490 GS                        | 49 1/2 | 1258 |
| 6494 GS                        | 49 3/5 | 1260 |
| 6500 GS                        | 50 1/2 | 1282 |
| 7508 XL                        | 51 1/8 | 1300 |
| 6513 GS                        | 51 1/2 | 1308 |
| 7516 XL                        | 52 1/8 | 1325 |
| 6523 GS                        | 52 1/2 | 1333 |
| 7525 XL                        | 53 1/8 | 1350 |
| 6530 GS                        | 53 1/2 | 1358 |
| 7535 XL                        | 54 1/8 | 1375 |
| 7541 XL                        | 54 5/8 | 1385 |
| 7545 XL                        | 55 1/8 | 1400 |
| 6555 GS                        | 55 1/2 | 1410 |
| 7555 XL                        | 56 1/8 | 1425 |
| 6567 GS                        | 56 3/4 | 1441 |
| 6574 GS                        | 57 1/2 | 1460 |
| 7575 XL                        | 58 1/8 | 1475 |
| 6580 GS                        | 58 1/2 | 1485 |
| 6585 GS                        | 58 5/6 | 1494 |
| 7590 XL                        | 59 5/8 | 1515 |
| 7597 XL                        | 60 1/8 | 1525 |
| 7603 XL                        | 60 5/8 | 1540 |
| 6615 GS                        | 61 1/2 | 1562 |
| 7619 XL                        | 62 5/8 | 1590 |
| 7625 XL                        | 63 1/8 | 1605 |
| 7630 XL                        | 63 5/8 | 1615 |
| 7640 XL                        | 64 5/8 | 1640 |
| 7650 XL                        | 65 5/8 | 1665 |
| 7660 XL                        | 66 5/8 | 1690 |
| 7665 XL                        | 67 1/8 | 1705 |
| 7673 XL                        | 67 5/8 | 1720 |
| 7680 XL                        | 68 5/8 | 1745 |
| 7695 XL                        | 70 1/8 | 1780 |
| 7715 XL                        | 72 1/8 | 1830 |
| 7730 XL                        | 73 5/8 | 1870 |
| 7743 XL                        | 74 5/8 | 1895 |
| 7760 XL                        | 76 5/8 | 1945 |
| 7775 XL                        | 78 1/8 | 1985 |
| <b>Ancho : 13/32"; 10.3 mm</b> |        |      |
| 6208 GS                        | 21 1/2 | 547  |
| 6305 GS                        | 30 3/4 | 781  |
| <b>Ancho : 7/16"; 11.1 mm</b>  |        |      |
| 7277 GS                        | 27 1/2 | 698  |
| 7306 GS                        | 30 1/4 | 768  |
| 7336L                          | 36 7/8 | 938  |
| 7362 GS                        | 36 1/6 | 919  |
| 7371 GS                        | 37 1/6 | 944  |
| 7413 GS                        | 41 1/4 | 1048 |
| 7440 GS                        | 43 5/8 | 1108 |
| <b>Ancho : 1/2"; 12.7 mm</b>   |        |      |
| 8310 GS                        | 31 1/4 | 794  |
| 8324 GS                        | 32 1/2 | 825  |

| Número  | Pul.   | mm.  |
|---------|--------|------|
| 8334 GS | 33 1/2 | 850  |
| 8345 GS | 34 3/8 | 873  |
| 8350 GS | 35 1/2 | 902  |
| 8360 GS | 36 1/6 | 919  |
| 8371 GS | 37 1/4 | 946  |
| 8380 GS | 38 1/4 | 972  |
| 8389 GS | 38 6/7 | 987  |
| 8395 GS | 39     | 990  |
| 8400 GS | 40     | 1015 |
| 8404 GS | 40 1/4 | 1022 |
| 8405 GS | 40 5/8 | 1032 |
| 8416 GS | 41 3/4 | 1060 |
| 8430 GS | 43     | 1090 |
| 8445 GS | 44 1/2 | 1130 |
| 8450 GS | 45 1/2 | 1155 |
| 8452L   | 45 5/6 | 1164 |
| 8468 GS | 46 3/4 | 1187 |
| 8473 GS | 47 1/2 | 1206 |
| 8484 GS | 48 1/2 | 1231 |
| 8494 GS | 49 1/2 | 1257 |
| 8497 GS | 50     | 1271 |
| 8500 GS | 50 5/8 | 1286 |
| 8510 GS | 51     | 1296 |
| 8515 GS | 51 1/2 | 1309 |
| 8520 GS | 52 1/2 | 1333 |
| 8533 GS | 53 1/2 | 1358 |
| 8543 GS | 54 3/8 | 1381 |
| 8553 GS | 55 5/8 | 1413 |
| 8563 GS | 56 3/8 | 1432 |
| 8573 GS | 57 1/2 | 1460 |
| 8580 GS | 58 1/2 | 1485 |
| 8594 GS | 59 3/8 | 1508 |
| 8608 GS | 60 5/6 | 1545 |
| 8616 GS | 61 3/4 | 1568 |
| 8643 GS | 64 3/4 | 1645 |
| 8245 GS | 25     | 634  |
| 8255 GS | 25 5/6 | 656  |
| 8260 GS | 26 3/8 | 670  |
| 8265 GS | 27     | 686  |
| 8270 GS | 27 1/6 | 690  |
| 9279 XL | 28 1/2 | 723  |
| 8290 GS | 29 1/4 | 743  |
| 8295 GS | 30     | 760  |
| 8300 GS | 30 1/4 | 768  |
| 8305 GS | 30 5/6 | 783  |
| 8310 GS | 31 1/4 | 794  |
| 8313 GS | 32     | 811  |
| 8324 GS | 32 1/2 | 825  |
| 8325 GS | 32 3/4 | 832  |
| 8334 GS | 33 1/2 | 850  |
| 8335 GS | 33 5/6 | 859  |
| 8345 GS | 34 3/8 | 873  |
| 8350 GS | 35 1/2 | 902  |
| 8355 GS | 36     | 916  |
| 8360 GS | 36 1/6 | 919  |
| 8365 GS | 37     | 940  |
| 8371 GS | 37 1/6 | 944  |
| 8375 GS | 38     | 966  |
| 9378 XL | 38 1/8 | 970  |

| Número  | Pul.   | mm.  |
|---------|--------|------|
| 8380 GS | 38 1/2 | 977  |
| 8389 GS | 39     | 989  |
| 8395 GS | 39 1/4 | 997  |
| 8400 GS | 40     | 1015 |
| 8404 GS | 40 1/4 | 1022 |
| 9403 XL | 40 5/8 | 1030 |
| 8405 GS | 40 5/8 | 1032 |
| 8416 GS | 41 1/2 | 1055 |
| 9415 XL | 41 7/8 | 1065 |
| PQ17420 | 42 1/4 | 1073 |
| 8435 GS | 44     | 1117 |
| PQ17430 | 43 1/2 | 1104 |
| 9435 XL | 44 3/8 | 1127 |
| 8445 GS | 44 1/2 | 1130 |
| 8450 GS | 45 1/2 | 1155 |
| 8455 GS | 46 1/6 | 1173 |
| 8468 GS | 46 3/4 | 1187 |
| 8473 GS | 47 1/2 | 1206 |
| 8476 GS | 48 1/4 | 1226 |
| 8484 GS | 48 1/2 | 1231 |
| 9490 XL | 49 3/8 | 1255 |
| 8494 GS | 49 1/2 | 1257 |
| 8500 GS | 50 5/8 | 1286 |
| 9505 XL | 50 7/8 | 1290 |
| 8515 GS | 51 1/2 | 1309 |
| 8520 GS | 52 1/2 | 1333 |
| 8525 GS | 52 3/4 | 1340 |
| 8533 GS | 53 1/2 | 1358 |
| 8543 GS | 54 3/8 | 1381 |
| 9545 XL | 54 7/8 | 1395 |
| 9550 XL | 55 3/8 | 1405 |
| 8563 GS | 56 3/8 | 1432 |
| 9565 XL | 57 1/8 | 1450 |
| 8573 GS | 57 1/2 | 1460 |
| 8580 GS | 58 1/2 | 1485 |
| 8585 GS | 58 5/6 | 1494 |
| 8594 GS | 59 3/8 | 1508 |
| 8600 GS | 60 1/4 | 1530 |
| 8608 GS | 60 5/6 | 1545 |
| 8616 GS | 61 1/2 | 1563 |
| 9620 XL | 62 3/8 | 1585 |
| 8625 GS | 63 1/4 | 1607 |
| 9630 XL | 63 3/8 | 1610 |
| 9635 XL | 64 1/8 | 1630 |
| 8643 GS | 60 5/8 | 1540 |
| 8650 GS | 65 1/4 | 1657 |
| 8660 GS | 66 3/4 | 1695 |
| 9670 XL | 67 3/8 | 1710 |
| 8680 GS | 68 1/2 | 1739 |
| 9690 XL | 69 3/8 | 1760 |
| 9700 XL | 70 3/8 | 1790 |
| 9710 XL | 71 3/8 | 1815 |
| 9720 XL | 72 3/8 | 1840 |
| 9730 XL | 73 3/8 | 1865 |
| 9740 XL | 74 3/8 | 1890 |
| 9745 XL | 74 7/8 | 1900 |
| 9755 XL | 75 7/8 | 1925 |
| 9765 XL | 76 7/8 | 1955 |
| 9770 XL | 77 3/8 | 1965 |



# POWERING PROGRESS

## PRODUCTOS GATES - FORMAS Y DIMENSIONES



### Banda GS® PLATINUM QUALITY

Banda dentada para servicio pesado de alto desempeño. Fabricada con dientes de perfil de larga vida y gran flexibilidad, con fibras sintéticas para mayor resistencia, núcleo tensor Flex-Bonded y cubierta Flex-Weave™ para lograr la mejor relación costo/desempeño. Es 33% más durable que la mejor banda para servicio pesado de otros fabricantes.

| Número                       | PuL.   | mm.  |
|------------------------------|--------|------|
| <b>Ancho: 1/2" - 12.7 mm</b> |        |      |
| PQ17400                      | 40     | 1014 |
| PQ17420                      | 42 1/2 | 1079 |
| PQ17430                      | 43 1/2 | 1104 |
| PQ17440                      | 44 1/2 | 1130 |
| PQ17450                      | 45 1/2 | 1155 |
| PQ17460                      | 46 1/6 | 1173 |
| PQ17470                      | 47 1/2 | 1207 |
| PQ17480                      | 48 1/2 | 1232 |
| PQ17490                      | 49 3/4 | 1264 |
| <b>Ancho: 1/2" - 12.7 mm</b> |        |      |
| PQ17500                      | 50 5/8 | 1286 |
| PQ17510                      | 51 1/2 | 1308 |
| PQ17520                      | 52 1/2 | 1334 |
| PQ17530                      | 53 1/2 | 1359 |
| PQ17540                      | 54 1/2 | 1384 |
| PQ17550                      | 55 3/4 | 1416 |
| <b>Ancho: 11/16" - 17 mm</b> |        |      |
| PQ24315                      | 32     | 812  |

| Número                     | PuL.   | mm.  |
|----------------------------|--------|------|
| PQ24434                    | 43 5/8 | 1108 |
| PQ24485                    | 49     | 1247 |
| PQ24493                    | 49 1/2 | 1258 |
| PQ24495                    | 49 5/6 | 1266 |
| PQ24503                    | 50 5/8 | 1286 |
| PQ24545                    | 54 7/8 | 1394 |
| PQ24570                    | 57 1/2 | 1460 |
| PQ24710                    | 71 1/2 | 1815 |
| PQ24895                    | 90     | 2288 |
| PQ24901                    | 90 1/6 | 2290 |
| <b>Ancho: 7/8" - 20 mm</b> |        |      |
| PQ28400                    | 40 1/2 | 1028 |
| PQ28406                    | 41     | 1042 |
| PQ28412                    | 41 3/4 | 1060 |
| PQ28423                    | 42 3/4 | 1086 |
| PQ28429                    | 43 1/2 | 1104 |
| PQ28437                    | 44 1/6 | 1122 |
| PQ28445                    | 45     | 1142 |
| PQ28454                    | 45 5/6 | 1164 |

| Número                     | PuL.   | mm.  |
|----------------------------|--------|------|
| PQ28463                    | 47     | 1192 |
| PQ28473                    | 47 3/4 | 1213 |
| <b>Ancho: 7/8" - 20 mm</b> |        |      |
| PQ28480                    | 48 1/2 | 1231 |
| PQ28483                    | 48 5/6 | 1240 |
| PQ28492                    | 49 3/4 | 1264 |
| PQ28497                    | 50 1/2 | 1282 |
| PQ28501                    | 51     | 1294 |
| PQ28510                    | 51 1/2 | 1308 |
| PQ28514                    | 52     | 1320 |
| PQ28522                    | 52 3/4 | 1340 |
| PQ28545                    | 55     | 1397 |
| PQ28580                    | 58 1/2 | 1486 |
| PQ28596                    | 60 1/8 | 1527 |
| PQ28640                    | 64 3/8 | 1635 |



# CATÁLOGO MÁSTER AUTOMOTRIZ

## PRODUCTOS GATES - FORMAS Y DIMENSIONES



### Banda Truck Belt

Bandas dentadas para servicio pesado con sección SAE.

| Número                       | Pul.   | mm.  |
|------------------------------|--------|------|
| <b>ANCHO= 5/8" - 16 MM</b>   |        |      |
| TR20412                      | 41 3/4 | 1060 |
| TR20426                      | 43 1/4 | 1099 |
| TR20451                      | 45 5/8 | 1159 |
| TR20544                      | 54 7/8 | 1394 |
| TR20619                      | 62 1/2 | 1588 |
| <b>Ancho= 11/16" - 17 mm</b> |        |      |
| TR22299                      | 30 1/2 | 775  |
| TR22322                      | 32 3/4 | 832  |
| TR22329                      | 33 1/2 | 851  |
| TR22336                      | 34 1/4 | 870  |
| TR22344                      | 34 7/8 | 886  |
| TR22350                      | 35 1/2 | 902  |
| TR22358                      | 36 3/8 | 924  |
| TR22363                      | 36 7/8 | 937  |
| TR22373                      | 37 7/8 | 962  |
| TR22386                      | 39 1/4 | 997  |
| TR22392                      | 39 3/4 | 1010 |
| TR22397                      | 40 1/2 | 1029 |
| TR22400                      | 40 1/2 | 1029 |
| TR22405                      | 41     | 1041 |
| TR22410                      | 41 1/2 | 1054 |
| TR22416                      | 42 1/4 | 1073 |
| TR22425                      | 43     | 1092 |
| TR22434                      | 43 7/8 | 1114 |
| TR22443                      | 44 7/8 | 1140 |
| TR22448                      | 45 3/8 | 1153 |
| TR22455                      | 46     | 1168 |
| TR22461                      | 46 5/8 | 1184 |
| TR22474                      | 47 7/8 | 1216 |
| TR22485                      | 49     | 1245 |
| TR22495                      | 50     | 1270 |

| Número                       | Pul.   | mm.  |
|------------------------------|--------|------|
| TR22508                      | 51 3/8 | 1305 |
| TR22514                      | 51 7/8 | 1318 |
| TR22517                      | 52 1/2 | 1334 |
| TR22525                      | 53     | 1346 |
| TR22534                      | 53 7/8 | 1368 |
| <b>Ancho= 11/16" - 17 mm</b> |        |      |
| TR22553                      | 55 7/8 | 1419 |
| TR22578                      | 58 3/8 | 1483 |
| TR22588                      | 59 3/8 | 1508 |
| TR22607                      | 61 1/2 | 1562 |
| TR22625                      | 63     | 1600 |
| TR22635                      | 64     | 1626 |
| TR22648                      | 65 3/8 | 1661 |
| TR22657                      | 66 1/2 | 1689 |
| TR22664                      | 66 7/8 | 1699 |
| TR22676                      | 68 1/4 | 1734 |
| TR22692                      | 69 3/4 | 1772 |
| TR22711                      | 71 5/8 | 1819 |
| TR22720                      | 72 1/2 | 1842 |
| TR22752                      | 75 3/4 | 1924 |
| TR22770                      | 77 1/2 | 1969 |
| TR22792                      | 79 3/4 | 2026 |
| <b>Ancho= 3/4" - 19 mm</b>   |        |      |
| TR24355                      | 36     | 914  |
| TR24365                      | 37     | 940  |
| TR24379                      | 38 1/2 | 978  |
| TR24400                      | 40 1/2 | 1029 |
| TR24403                      | 40 7/8 | 1038 |
| TR24407                      | 41 1/2 | 1054 |
| TR24414                      | 41 7/8 | 1064 |
| TR24424                      | 42 7/8 | 1089 |
| TR24449                      | 45 1/2 | 1156 |

| Número                       | Pul.   | mm.  |
|------------------------------|--------|------|
| TR24465                      | 47     | 1194 |
| TR24476                      | 48 1/4 | 1226 |
| TR24489                      | 49 1/2 | 1257 |
| TR24500                      | 50 1/2 | 1283 |
| TR24515                      | 52     | 1321 |
| TR24530                      | 53 1/2 | 1359 |
| TR24538                      | 54 3/8 | 1381 |
| TR24562                      | 56 3/4 | 1441 |
| TR24578                      | 58 3/8 | 1483 |
| TR24597                      | 60 1/2 | 1537 |
| TR24607                      | 61 1/2 | 1562 |
| TR24619                      | 62 1/2 | 1588 |
| TR24638                      | 64 3/8 | 1635 |
| TR24647                      | 65 1/2 | 1664 |
| TR24664                      | 66 7/8 | 1699 |
| TR24688                      | 69 3/8 | 1762 |
| TR24709                      | 71 1/2 | 1816 |
| <b>Ancho= 13/16" - 21 mm</b> |        |      |
| TR26333                      | 33 7/8 | 860  |
| TR26341                      | 34 5/8 | 879  |
| TR26353                      | 35 7/8 | 911  |
| TR26366                      | 37 1/4 | 946  |
| <b>Ancho= 7/8" - 22 mm</b>   |        |      |
| TR28333                      | 33 7/8 | 860  |
| TR28346                      | 35 1/4 | 895  |
| TR28376                      | 38 1/4 | 972  |
| TR28390                      | 39 1/2 | 1003 |
| TR28406                      | 41 1/4 | 1048 |
| TR28445                      | 45     | 1143 |
| <b>Ancho= 7/8" - 22 mm</b>   |        |      |
| TR28550                      | 55 1/2 | 1410 |
| TR28557                      | 56 1/2 | 1435 |

| Número                       | Pul.   | mm.  |
|------------------------------|--------|------|
| TR28565                      | 57     | 1448 |
| TR28570                      | 57 1/2 | 1461 |
| TR28575                      | 58     | 1473 |
| TR28583                      | 58 7/8 | 1495 |
| TR28616                      | 62 1/4 | 1581 |
| TR28628                      | 63 3/8 | 1610 |
| TR28649                      | 65 1/2 | 1664 |
| TR28657                      | 66 1/2 | 1689 |
| TR28666                      | 67 1/4 | 1708 |
| TR28680                      | 68 1/2 | 1740 |
| TR28693                      | 69 7/8 | 1775 |
| TR28706                      | 71 1/4 | 1810 |
| TR28733                      | 73 7/8 | 1876 |
| TR28743                      | 74 7/8 | 1902 |
| TR28786                      | 79 1/4 | 2013 |
| TR28883                      | 88 7/8 | 2257 |
| <b>Ancho= 15/16" - 24 mm</b> |        |      |
| TR30408                      | 41 3/8 | 1051 |
| TR30428                      | 43 3/8 | 1102 |
| TR30448                      | 45 3/8 | 1153 |
| TR30467                      | 47 1/2 | 1207 |
| TR30484                      | 48 7/8 | 1241 |
| TR30506                      | 51 1/4 | 1302 |
| TR30537                      | 54 1/2 | 1384 |
| TR30543                      | 54 7/8 | 1394 |
| TR30598                      | 60 3/8 | 1534 |
| TR30624                      | 62 7/8 | 1597 |
| TR30652                      | 65 3/4 | 1670 |
| <b>Ancho= 15/16" - 24 mm</b> |        |      |
| TR30672                      | 67 3/4 | 1721 |
| TR30698                      | 70 3/8 | 1788 |
| TR30710                      | 71 1/2 | 1816 |

| Número                        | Pul.   | mm.  |
|-------------------------------|--------|------|
| TR30722                       | 72 3/4 | 1848 |
| TR30754                       | 75 7/8 | 1927 |
| TR30770                       | 77 1/2 | 1969 |
| TR30808                       | 81 3/8 | 2067 |
| TR30831                       | 83 5/8 | 2124 |
| <b>Ancho= 1" - 25 mm</b>      |        |      |
| TR32491                       | 49 5/8 | 1260 |
| TR32513                       | 51 7/8 | 1318 |
| TR32571                       | 57 5/8 | 1464 |
| <b>Ancho= 1 1/16" - 27 mm</b> |        |      |
| TR34435                       |        | 1118 |
| TR34456                       | 46 1/4 | 1175 |
| TR34467                       | 47 1/2 | 1207 |
| TR34495                       | 50     | 1270 |
| TR34506                       | 51 1/4 | 1302 |
| TR34545                       | 55     | 1397 |
| TR34603                       | 60 7/8 | 1546 |
| TR34604                       | 60 7/8 | 1546 |
| TR34625                       | 63     | 1600 |
| TR34646                       | 65 1/4 | 1657 |
| TR34698                       | 70 3/8 | 1788 |
| TR34700                       | 70 1/2 | 1791 |
| TR34711                       | 71 5/8 | 1819 |
| TR34743                       | 74 7/8 | 1902 |
| TR34765                       | 77     | 1956 |
| TR34771                       | 77 5/8 | 1972 |
| <b>Ancho= 1 3/16" - 30 mm</b> |        |      |
| TR38808                       | 81 3/8 | 2067 |



### Banda POWER BAND

Bandas unidas para transmitir potencia en poleas en V para aplicaciones de servicio pesado donde las bandas individuales se voltean por el alto torque en el momento del arranque o durante la aceleración.

| Número                       | Bandas Unidas | Longitud |      |
|------------------------------|---------------|----------|------|
|                              |               | Pulg.    | mm.  |
| <b>Ancho: 1/2" - 12.7 mm</b> |               |          |      |
| 2/9305 PB                    | 2             | 30 7/8   | 785  |
| 2/9313 PB                    | 2             | 32       | 815  |
| 2/9325 PB                    | 2             | 32 7/8   | 835  |
| 2/9430 PB                    | 2             | 43 7/8   | 1115 |
| 2/9435 PB                    | 2             | 44 3/8   | 1125 |
| 2/9447 PB                    | 2             | 45 3/8   | 1155 |
| 2/9451 PB                    | 2             | 45 7/8   | 1165 |
| 2/9463 PB                    | 2             | 46 7/8   | 1190 |
| 2/9470 PB                    | 2             | 47 7/8   | 1215 |
| 2/9476 PB                    | 2             | 48 3/8   | 1230 |
| 2/9490 PB                    | 2             | 49 4/5   | 1265 |
| 2/9500 PB                    | 2             | 50 7/9   | 1290 |

| Número                       | Bandas Unidas | Longitud |      |
|------------------------------|---------------|----------|------|
|                              |               | Pulg.    | mm.  |
| <b>Ancho: 1/2" - 12.7 mm</b> |               |          |      |
| 2/9510 PB                    | 2             | 51 7/9   | 1315 |
| 2/9520 PB                    | 2             | 52 3/8   | 1330 |
| 2/9530 PB                    | 2             | 53 3/4   | 1365 |
| 2/9540 PB                    | 2             | 54 5/7   | 1390 |
| 2/9545 PB                    | 2             | 55 1/3   | 1405 |
| 2/9550 PB                    | 2             | 55 5/7   | 1415 |
| 2/9555 PB                    | 2             | 56 1/2   | 1435 |
| 2/9570 PB                    | 2             | 57 2/3   | 1465 |
| 2/9590 PB                    | 2             | 59 5/6   | 1520 |
| 2/9610 PB                    | 2             | 61 4/5   | 1570 |
| 2/9640 PB                    | 2             | 64 3/8   | 1635 |
| 2/9650 PB                    | 2             | 65 3/8   | 1660 |

| Número                       | Bandas Unidas | Longitud |      |
|------------------------------|---------------|----------|------|
|                              |               | Pulg.    | mm.  |
| <b>Ancho: 1/2" - 12.7 mm</b> |               |          |      |
| 2/9660 PB                    | 2             | 66 3/8   | 1685 |
| 2/9670 PB                    | 2             | 67 3/8   | 1710 |
| 2/9690 PB                    | 2             | 69 2/3   | 1770 |
| 2/9700 PB                    | 2             | 70 7/8   | 1800 |
| 2/9710 PB                    | 2             | 71 2/3   | 1820 |
| 2/9720 PB                    | 2             | 72 1/4   | 1835 |
| 2/9730 PB                    | 2             | 73 3/8   | 1865 |
| 2/9100 PK                    | 2             | 100      | 2540 |
| 2/9103 PK                    | 2             | 103      | 2616 |
| 2/9104 PK                    | 2             | 104      | 2642 |
| 2/9105 PK                    | 2             | 105      | 2667 |
| 2/9106 PK                    | 2             | 106      | 2693 |

| Número                     | Bandas Unidas | Longitud |      |
|----------------------------|---------------|----------|------|
|                            |               | Pulg.    | mm.  |
| <b>Ancho: 7/8" - 22 mm</b> |               |          |      |
| 2/TR28400 PB               | 2             | 40 5/9   | 1030 |
| 2/TR28429 PB               | 2             | 43 1/2   | 1105 |
| 2/TR28437 PB               | 2             | 43 5/7   | 1110 |
| 2/TR28473 PB               | 2             | 47 7/8   | 1215 |
| 2/TR28480 PB               | 2             | 48 5/8   | 1220 |
| 2/TR28483 PB               | 2             | 48 7/8   | 1240 |
| 2/TR28492 PB               | 2             | 49 7/8   | 1265 |
| 2/TR28501 PB               | 2             | 50 4/5   | 1290 |



# POWERING PROGRESS

## PRODUCTOS GATES - FORMAS Y DIMENSIONES



### Banda Tri-Power®

Bandas dentada para la transmisión de potencia en poleas en V, en maquinaria industrial y vehículos de servicio pesado. Combina las ventajas de las tradicionales bandas Hi-Power con las de las bandas dentadas.

#### TIPO AX

| Número              | Pul. | mm.  |
|---------------------|------|------|
| Ancho: 1/2"-12.7 mm |      |      |
| AX22                | 24   | 610  |
| AX23                | 25   | 635  |
| AX24                | 26   | 660  |
| AX26                | 28   | 711  |
| AX27                | 29   | 737  |
| AX28                | 30   | 762  |
| AX29                | 31   | 787  |
| AX31                | 33   | 838  |
| AX32                | 34   | 864  |
| AX33                | 35   | 889  |
| AX34                | 36   | 914  |
| AX35                | 37   | 940  |
| AX36                | 38   | 965  |
| AX37                | 39   | 991  |
| AX38                | 40   | 1016 |

| Número               | Pul. | mm.  |
|----------------------|------|------|
| Ancho: 1/2" -12.7 mm |      |      |
| AX39                 | 41   | 1041 |
| AX40                 | 42   | 1067 |
| AX41                 | 43   | 1092 |
| AX42                 | 44   | 1118 |
| AX43                 | 45   | 1143 |
| AX44                 | 46   | 1168 |
| AX45                 | 47   | 1194 |
| AX46                 | 48   | 1219 |
| AX47                 | 49   | 1245 |
| AX48                 | 50   | 1270 |
| AX49                 | 51   | 1295 |
| AX50                 | 52   | 1321 |
| AX51                 | 53   | 1346 |
| AX52                 | 54   | 1372 |

| Número              | Pul. | mm.  |
|---------------------|------|------|
| Ancho: 1/2"-12.7 mm |      |      |
| AX53                | 55   | 1397 |
| AX54                | 56   | 1422 |
| AX55                | 57   | 1448 |
| AX56                | 58   | 1473 |
| AX57                | 59   | 1499 |
| AX58                | 60   | 1524 |
| AX59                | 61   | 1549 |
| AX60                | 62   | 1575 |
| AX61                | 63   | 1600 |
| AX62                | 64   | 1626 |
| AX63                | 65   | 1651 |
| AX64                | 66   | 1676 |
| AX65                | 67   | 1702 |
| AX66                | 68   | 1727 |

| Número              | Pul. | mm.  |
|---------------------|------|------|
| Ancho: 1/2"-12.7 mm |      |      |
| AX67                | 69   | 1753 |
| AX68                | 70   | 1778 |
| AX69                | 71   | 1803 |
| AX70                | 72   | 1829 |
| AX71                | 73   | 1854 |
| AX72                | 74   | 1880 |
| AX73                | 75   | 1905 |
| AX74                | 76   | 1930 |
| AX75                | 77   | 1956 |
| AX76                | 78   | 1981 |
| AX77                | 79   | 2007 |
| AX78                | 80   | 2032 |
| AX79                | 81   | 2057 |
| AX80                | 82   | 2083 |

| Número              | Pul. | mm.  |
|---------------------|------|------|
| Ancho: 1/2"-12.7 mm |      |      |
| AX81                | 83   | 2108 |
| AX82                | 84   | 2134 |
| AX85                | 87   | 2210 |
| AX86                | 88   | 2235 |
| AX87                | 89   | 2261 |
| AX88                | 90   | 2286 |
| AX90                | 92   | 2337 |
| AX91                | 93   | 2362 |
| AX92                | 94   | 2388 |
| AX93                | 95   | 2413 |
| AX94                | 96   | 2438 |
| AX96                | 98   | 2489 |
| AX97                | 99   | 2515 |
| AX98                | 100  | 2540 |

#### TIPO BX

| Número                | Pul. | mm.  |
|-----------------------|------|------|
| Ancho: 21/32"-16.7 mm |      |      |
| BX28                  | 31   | 787  |
| BX31                  | 34   | 864  |
| BX32                  | 35   | 889  |
| BX34                  | 37   | 940  |
| BX35                  | 38   | 965  |
| BX36                  | 39   | 991  |
| BX37                  | 40   | 1016 |
| BX38                  | 41   | 1041 |
| BX40                  | 43   | 1092 |
| BX41                  | 44   | 1118 |
| BX42                  | 45   | 1143 |
| BX43                  | 46   | 1168 |
| BX44                  | 47   | 1194 |
| BX45                  | 48   | 1219 |

| Número                | Pul. | mm.  |
|-----------------------|------|------|
| Ancho: 21/32"-16.7 mm |      |      |
| BX46                  | 49   | 1245 |
| BX47                  | 50   | 1270 |
| BX48                  | 51   | 1295 |
| BX49                  | 52   | 1321 |
| BX50                  | 53   | 1346 |
| BX51                  | 54   | 1372 |
| BX52                  | 55   | 1397 |
| BX53                  | 56   | 1422 |
| BX54                  | 57   | 1448 |
| BX55                  | 58   | 1473 |
| BX56                  | 59   | 1499 |
| BX57                  | 60   | 1524 |
| BX58                  | 61   | 1549 |

| Número                | Pul. | mm.  |
|-----------------------|------|------|
| Ancho: 21/32"-16.7 mm |      |      |
| BX59                  | 62   | 1575 |
| BX60                  | 63   | 1600 |
| BX61                  | 64   | 1626 |
| BX62                  | 65   | 1651 |
| BX63                  | 66   | 1676 |
| BX64                  | 67   | 1702 |
| BX65                  | 68   | 1727 |
| BX66                  | 69   | 1753 |
| BX67                  | 70   | 1778 |
| BX68                  | 71   | 1803 |
| BX69                  | 72   | 1829 |
| BX70                  | 73   | 1854 |
| BX71                  | 74   | 1880 |

| Número                | Pul. | mm.  |
|-----------------------|------|------|
| Ancho: 21/32"-16.7 mm |      |      |
| BX72                  | 75   | 1905 |
| BX73                  | 76   | 1930 |
| BX74                  | 77   | 1956 |
| BX75                  | 78   | 1981 |
| BX76                  | 79   | 2007 |
| BX77                  | 80   | 2032 |
| BX78                  | 81   | 2057 |
| BX79                  | 82   | 2083 |
| BX80                  | 83   | 2108 |
| BX81                  | 84   | 2134 |
| BX82                  | 85   | 2159 |
| BX83                  | 86   | 2184 |
| BX84                  | 87   | 2210 |

| Número                | Pul. | mm.  |
|-----------------------|------|------|
| Ancho: 21/32"-16.7 mm |      |      |
| BX85                  | 88   | 2235 |
| BX86                  | 89   | 2261 |
| BX87                  | 90   | 2286 |
| BX88                  | 91   | 2311 |
| BX89                  | 92   | 2337 |
| BX90                  | 93   | 2362 |
| BX91                  | 94   | 2388 |
| BX92                  | 95   | 2413 |
| BX93                  | 96   | 2438 |
| BX94                  | 97   | 2464 |
| BX95                  | 98   | 2489 |
| BX96                  | 99   | 2515 |
| BX97                  | 100  | 2540 |





# CATÁLOGO MÁSTER AUTOMOTRIZ

## PRODUCTOS GATES - FORMAS Y DIMENSIONES



### Banda Hi POWER® II

Banda forrada (lisa) industrialde amplia aplicación y desempeño en el mercado automotriz.

Fabricada con hule sintético, paredes cóncavas y lomo arqueado, para mayor agarre sobre las poleas.

### TIPO A

| Número            | PuL. | mm. |
|-------------------|------|-----|
| Ancho: _"-12.7 mm |      |     |
| A16               | 18   | 457 |
| A17               | 19   | 483 |
| A18               | 20   | 508 |
| A19               | 21   | 533 |
| A20               | 22   | 559 |
| A21               | 23   | 584 |
| A22               | 24   | 610 |
| A23               | 25   | 635 |
| A24               | 26   | 660 |
| A25               | 27   | 686 |
| A26               | 28   | 711 |
| A27               | 29   | 737 |
| A28               | 30   | 762 |
| A29               | 31   | 787 |
| A30               | 32   | 813 |
| A31               | 33   | 838 |

| Número            | PuL. | mm.  |
|-------------------|------|------|
| Ancho: _"-12.7 mm |      |      |
| A32               | 34   | 864  |
| A33               | 35   | 889  |
| A34               | 36   | 914  |
| A35               | 37   | 940  |
| A36               | 38   | 965  |
| A37               | 39   | 991  |
| A38               | 40   | 1016 |
| A39               | 41   | 1041 |
| A40               | 42   | 1067 |
| A41               | 43   | 1092 |
| A42               | 44   | 1118 |
| A43               | 45   | 1143 |
| A44               | 46   | 1168 |
| A45               | 47   | 1194 |
| A46               | 48   | 1219 |
| A47               | 49   | 1245 |

| Número            | PuL. | mm.  |
|-------------------|------|------|
| Ancho: _"-12.7 mm |      |      |
| A48               | 50   | 1270 |
| A49               | 51   | 1295 |
| A50               | 52   | 1321 |
| A51               | 53   | 1346 |
| A52               | 54   | 1372 |
| A53               | 55   | 1397 |
| A54               | 56   | 1422 |
| A55               | 57   | 1448 |
| A56               | 58   | 1473 |
| A57               | 59   | 1499 |
| A58               | 60   | 1524 |
| A59               | 61   | 1549 |
| A60               | 62   | 1575 |
| A61               | 63   | 1600 |
| A62               | 64   | 1626 |
| A63               | 65   | 1651 |

| Número            | PuL. | mm.  |
|-------------------|------|------|
| Ancho: _"-12.7 mm |      |      |
| A64               | 66   | 1676 |
| A65               | 67   | 1702 |
| A66               | 68   | 1727 |
| A67               | 69   | 1753 |
| A68               | 70   | 1778 |
| A69               | 71   | 1803 |
| A70               | 72   | 1829 |
| A71               | 73   | 1854 |
| A76               | 78   | 1981 |
| A77               | 79   | 2007 |
| A78               | 80   | 2032 |
| A79               | 81   | 2057 |
| A80               | 82   | 2083 |
| A81               | 83   | 2108 |
| A82               | 84   | 2134 |
| A83               | 85   | 2159 |

| Número            | PuL. | mm.  |
|-------------------|------|------|
| Ancho: _"-12.7 mm |      |      |
| A84               | 86   | 2184 |
| A85               | 87   | 2210 |
| A86               | 88   | 2235 |
| A87               | 89   | 2261 |
| A88               | 90   | 2286 |
| A89               | 91   | 2311 |
| A90               | 92   | 2337 |
| A91               | 93   | 2362 |
| A92               | 94   | 2388 |
| A93               | 95   | 2413 |
| A94               | 96   | 2438 |
| A95               | 97   | 2464 |
| A96               | 98   | 2489 |
| A97               | 99   | 2515 |
| A98               | 100  | 2540 |

| Número                | PuL. | mm.  |
|-----------------------|------|------|
| Ancho: 21/32"-16.7 mm |      |      |
| B24                   | 27   | 686  |
| B25                   | 28   | 711  |
| B26                   | 29   | 737  |
| B27                   | 30   | 762  |
| B28                   | 31   | 787  |
| B29                   | 32   | 813  |
| B30                   | 33   | 838  |
| B31                   | 34   | 864  |
| B32                   | 35   | 889  |
| B33                   | 36   | 914  |
| B34                   | 37   | 940  |
| B35                   | 38   | 965  |
| B36                   | 39   | 991  |
| B37                   | 40   | 1016 |
| B38                   | 41   | 1041 |

| Número                | PuL. | mm.  |
|-----------------------|------|------|
| Ancho: 21/32"-16.7 mm |      |      |
| B39                   | 42   | 1067 |
| B40                   | 43   | 1092 |
| B41                   | 44   | 1118 |
| B42                   | 45   | 1143 |
| B43                   | 46   | 1168 |
| B44                   | 47   | 1194 |
| B45                   | 48   | 1219 |
| B46                   | 49   | 1245 |
| B47                   | 50   | 1270 |
| B48                   | 51   | 1295 |
| B49                   | 52   | 1321 |
| B50                   | 53   | 1346 |
| B51                   | 54   | 1372 |
| B52                   | 55   | 1397 |
| B53                   | 56   | 1422 |

| Número                | PuL. | mm.  |
|-----------------------|------|------|
| Ancho: 21/32"-16.7 mm |      |      |
| B54                   | 57   | 1448 |
| B55                   | 58   | 1473 |
| B56                   | 59   | 1499 |
| B57                   | 60   | 1524 |
| B58                   | 61   | 1549 |
| B59                   | 62   | 1575 |
| B60                   | 63   | 1600 |
| B61                   | 64   | 1626 |
| B62                   | 65   | 1651 |
| B63                   | 66   | 1676 |
| B64                   | 67   | 1702 |
| B65                   | 68   | 1727 |
| B66                   | 69   | 1753 |
| B67                   | 70   | 1778 |
| B68                   | 71   | 1803 |

| Número                | PuL. | mm.  |
|-----------------------|------|------|
| Ancho: 21/32"-16.7 mm |      |      |
| B69                   | 72   | 1829 |
| B70                   | 73   | 1854 |
| B71                   | 74   | 1880 |
| B72                   | 75   | 1905 |
| B73                   | 76   | 1930 |
| B74                   | 77   | 1956 |
| B75                   | 78   | 1981 |
| B76                   | 79   | 2007 |
| B77                   | 80   | 2032 |
| B78                   | 81   | 2057 |
| B79                   | 82   | 2083 |
| B80                   | 83   | 2108 |
| B81                   | 84   | 2134 |
| B82                   | 85   | 2159 |
| B83                   | 86   | 2184 |

| Número                | PuL. | mm.  |
|-----------------------|------|------|
| Ancho: 21/32"-16.7 mm |      |      |
| B84                   | 87   | 2210 |
| B85                   | 88   | 2235 |
| B86                   | 89   | 2261 |
| B87                   | 90   | 2286 |
| B88                   | 91   | 2311 |
| B89                   | 92   | 2337 |
| B90                   | 93   | 2362 |
| B91                   | 94   | 2388 |
| B92                   | 95   | 2413 |
| B93                   | 96   | 2438 |
| B94                   | 97   | 2464 |
| B95                   | 98   | 2489 |
| B96                   | 99   | 2515 |
| B97                   | 100  | 2540 |



# POWERING PROGRESS

## PRODUCTOS GATES - FORMAS Y DIMENSIONES



### APLICACIONES DE BANDAS PARA MOTONETAS - POWERLINK®

| Marca    | No. Equipo Original   | Modelo Scooter                           | Ancho (mm.) | Longitud (mm) | Ángulo | Banda GATES           |
|----------|-----------------------|--|-------------|---------------|--------|-----------------------|
| HONDA    | SRCV-15.5-642         | AERO 50, TACT 50                         | 15.5        | 642           | 28°    | POWERLINK 642 15.5 28 |
|          | 16.8 666              | TAG 50                                   | 17          | 666           | 28°    | POWERLINK 666 17 28   |
|          | SRCV-16.5-684         | ELITE 80 CC                              | 16.5        | 684           | 28°    | POWERLINK 684 16.5 28 |
|          | 23100-GCC-7710-M1     | BEAT, ACTIVA                             | 18.5        | 730           | 28°    | POWERLINK 730 18.5 28 |
|          | 23100-KEB8-9000       | D1050                                    | 17.5        | 771           | 28°    | POWERLINK 771 17.5 28 |
|          | N/D                   | AERO 100                                 | 16.7        | 819           | 28°    | POWERLINK 819 16.7 28 |
|          | N/D                   | DÍO 100                                  | 14.5        | 795           | 28°    | POWERLINK 795 14.5 28 |
|          | N/D                   | ELITE 150                                | 20          | 821           | 30°    | POWERLINK 821 20 30   |
| VENTO    | 743 20 30             | VAN 125                                  | 20          | 743           | 30°    | POWERLINK 743 20 30   |
|          | 5FA-17641-00          | TRITON                                   | 17.5        | 771           | 28°    | POWERLINK 771 17.5 28 |
|          | VS BELT 788 17 28     | ZIP                                      | 17          | 788           | 28°    | POWERLINK 788 17 28   |
|          | 842 20 30             | PHANTOM R4I                              | 20          | 842           | 30°    | POWERLINK 842 20 30   |
| YAMAHA   | 5FA-17641-00          | BWS100, W100S, JOG 100                   | 17.5        | 771           | 28°    | POWERLINK 771 17.5 28 |
|          | 782 14.5 28           | JOG 50                                   | 14.5        | 782           | 28°    | POWERLINK 782 14.5 28 |
|          | 16.6 X 797            | RUNNER                                   | 17          | 788           | 28°    | POWERLINK 788 17 28   |
|          | N/D                   | MINT 50                                  | 14.5        | 795           | 28°    | POWERLINK 795 14.5 28 |
| SUSUKI   | 27601-25E00           | AKIRA 50 CC                              | 17          | 666           | 28°    | POWERLINK 666 17 28   |
|          | 17 675                | AE 50                                    | 17          | 666           | 28°    | POWERLINK 666 17 28   |
|          | 743 20 30             | SUKIRA 125                               | 20          | 743           | 30°    | POWERLINK 743 20 30   |
| DINAMO   | 743 20 30             | ADVENTURE 125 CC                         | 20          | 743           | 30°    | POWERLINK 743 20 30   |
|          | QJIANG 821 20 30      | TT 150 CC                                | 20          | 842           | 30°    | POWERLINK 842 20 30   |
|          | 27601-25E00           | ADVENTRURE 150                           | 20          | 842           | 30°    | POWERLINK 842 20 30   |
| KAWASAKI | KMYCO 23100-KEB8-9000 | AXIS 100                                 | 17.5        | 771           | 28°    | POWERLINK 771 17.5 28 |
| KAMAJI   | 253 N5 1304           | KAMI                                     | 18.1        | 669           | 28°    | POWERLINK 669 18.1 28 |
|          | POWERLINK VE 743 20   | KRIPTON                                  | 20          | 743           | 30°    | POWERLINK 743 20 30   |
|          | VS BELT 842 20 30     | JERRY, EVEREST                           | 20          | 842           | 30°    | POWERLINK 842 20 30   |
| CARABELA | 743 20 30             | DELTA 125, ISLO 125, SL 125, GORILLA 150 | 20          | 743           | 30°    | POWERLINK 743 20 30   |
|          | 669 18.1 28           | LASER 90                                 | 18.1        | 669           | 28°    | POWERLINK 669 18.1 28 |
|          | 788 17 28             | ISLO 50, RUNNER 90                       | 17          | 788           | 28°    | POWERLINK 788 17 28   |
|          | N/D                   | POWER 150                                | 20          | 835           | 30°    | POWERLINK 835 20 30   |
|          | N/D                   | VX 150, ROAD POWER 150                   | 17          | 795           | 28°    | POWERLINK 795 17 28   |
| ITALIKA  | N/D                   | DIABOLO 150GT                            | 20          | 835           | 30°    | POWERLINK 835 20 30   |
|          | N/D                   | VENDETTA 90                              | 18.1        | 669           | 28°    | POWERLINK 669 18.1 28 |
|          | N/D                   | CITY EX125T, DIABOLO EX125               | 20          | 743           | 30°    | POWERLINK 743 20 30   |
| TORO     | N/D                   | MIURA                                    | 20          | 835           | 30°    | POWERLINK 835 20 30   |
|          | N/D                   | FESTIVAL BRAVO                           | 20          | 743           | 30°    | POWERLINK 743 20 30   |
| WINDSOR  | N/D                   | MOTBN 11                                 | 15.5        | 650           | 28°    | POWERLINK 650 15.5 28 |
|          | N/D                   | MOTBN 15                                 | 15          | 655           | 28°    | POWERLINK 655 15 28   |
|          | N/D                   | MOTBN 18                                 | 14.5        | 795           | 28°    | POWERLINK 795 14.5 28 |
|          | N/D                   | MOTBN 17                                 | 17          | 795           | 28°    | POWERLINK 795 17 28   |
|          | N/D                   | MOTBN 12                                 | 16.7        | 819           | 28°    | POWERLINK 819 16.7 28 |
|          | N/D                   | MOTBN 19                                 | 18.5        | 730           | 28°    | POWERLINK 730 18.5 28 |
|          | N/D                   | MOTBN 21                                 | 20          | 743           | 30°    | POWERLINK 743 20 30   |
|          | N/D                   | MOTBN 14                                 | 17.5        | 771           | 28°    | POWERLINK 771 17.5 28 |
|          | N/D                   | MOTBN 16                                 | 17          | 788           | 28°    | POWERLINK 788 17 28   |



## HERRAMIENTAS

### ALINEADOR LÁSER DRIVEALIGN™

Exclusivo, herramienta patentada compatible con todas las marcas de automóviles para alineación de poleas. DriveAlign® (No. Parte 91006)

Identifica rápidamente los dos tipos de desalineación de las poleas más comunes – desalineación angular y horizontal, los cuales reducen la vida de servicio de los componentes y produce ruido en las transmisiones de las bandas. Simplemente con colocar el alineador en las ranuras de la polea y apuntar el láser a la polea opuesta. Cualquier desalineación será visible en un instante.

- Esta herramienta patentada es compatible con todas las transmisiones que utilicen bandas serpentín.
- Ligera y fácil de usar.
- Incluye lentes especiales que amplifican el láser para mejorar la visión en condiciones de baja iluminación.
- Incluye un estuche durable de alto impacto.



### MEDIDOR BANDA MICRO-V®

Esta herramienta mide cada banda Micro-V para asistirle en determinar la banda de reemplazo para autos, camionetas, autobuses y camiones de servicio pesado... cuando la banda usada está disponible.

- Se puede medir bandas desde 36" hasta 120". (Cerrado mide solamente 3 pies.)
- Ligero, exacto, y fácil de usar. (No. Parte 91202)

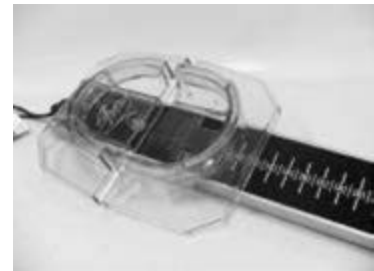

### LOCALIZADOR BANDA-V

Esta herramienta ayuda a identificar el tipo de banda en V que se requiere.

- Identifica el ancho superior de la banda
- Identifica el tipo y longitud de la banda.
- Ligero, exacto y fácil de usar. (No. Parte 91201)



### KIT COMPLETO PARA REEMPLAZO DE BANDAS TIMING

(No. Parte 91007)

Incluye un probador de tensión para bandas Timing.

(no. part 91000), Una herramienta para fijar los engranes del árbol de levas (no. part 91008) y dos Multi-Lock . (no. part 91009).



## HERRAMIENTAS



### HERRAMIENTA INSTALACIÓN BANDAS STRETCH FIT

(No. Parte 91030)

Permite al usuario poder instalar las bandas stretch fit (elásticas) en las poleas del motor. .



### PROBADOR DE TENSIÓN PARA BANDAS TIMING

(No. Parte 91000)

Proporciona un método exacto para probar la tensión para todas las bandas de sincronización automotriz (Timing).

- El probador de tensión Gates, es útil para cualquier banda Timing hasta 30 mm de ancho.
- Viene con los adaptadores para los diferentes groesos de las bandas.
- Método de aplicación para medir la tensión (desviación de fuerza).
- La escala se puede leer en cualquier posición. Incluye el cupón para el CD-ROM libre de la instalación de la banda dentada.



### HERRAMIENTA PARA TENSAR LAS BANDAS DE SERPENTÍN

(No. Parte 91015)

Herramienta ideal para quitar e instalar las bandas de serpiente. Proporciona la fuerza necesaria para desplazar el brazo de la polea tensora.

- El nuevo diseño de 3 barras incluye siete adaptadores (13m m, 14m m, 15m m, 16m m, 18m m, 3/8 " y el 1/2 ").

# CATÁLOGO MÁSTER AUTOMOTRIZ

## GUÍA DE POLEAS DRIVEALIGN® - LISTADO POR NÚMERO DE PARTE



| No. De Parte | Material      | Diametro Exterior | Diámetro del buje | Ancho   | Superficie de la polea |
|--------------|---------------|-------------------|-------------------|---------|------------------------|
| 36026        | Acero         | 70mm              | 12mm              | 30mm    | V-Ranurada             |
| 36060        | Termoplástico | 80mm              | 24mm*             | 29mm    | V-Ranurada             |
| 36079        | Termoplástico | 60 mm             | 17 mm             | 25 mm   | V-Ranurada             |
| 36086        | Acero         | 84mm              | 12mm              | 25mm    | Lisa                   |
| 36087        | Acero         | 78mm              | 12mm              | 20mm    | Lisa                   |
| 36091        | Acero         | 74mm              | 17mm              | 39.25mm | Lisa                   |
| 36092        | Acero         | 74mm              | 17mm              | 46.25mm | Lisa                   |
| 36093        | Acero         | 72.5mm            | 17mm              | 38mm    | V-Ranurada             |
| 36094        | Termoplástico | 78mm              | 17mm              | 32.8mm  | Lisa                   |
| 36095        | Acero         | 74mm              | 17mm              | 32.8mm  | Lisa                   |
| 36096        | Acero         | 86.5mm            | 17mm              | 39.4mm  | Lisa                   |
| 36097        | Acero         | 119mm             | 17mm              | 38mm    | V-Ranurada             |
| 36098        | Termoplástico | 72mm              | 17mm              | 39mm    | V-Ranurada             |
| 36099        | Acero         | 70mm              | 15mm              | 20.5mm  | V-Ranurada             |
| 36100        | Acero         | 76mm              | 17mm              | 29.5mm  | V-Ranurada             |
| 36101        | Acero         | 70mm              | 17mm              | 31mm    | Lisa                   |
| 36102        | Termoplástico | 90mm              | 17mm              | 32mm    | V-Ranurada             |
| 36103        | Acero         | 107mm             | 12mm              | 32mm    | V-Ranurada             |
| 36105        | Termoplástico | 73 mm             | 17 mm             | 21.8 mm | Lisa                   |
| 36106        | Termoplástico | 65 mm             | 17 mm             | 21.8 mm | Lisa                   |
| 36110        | Acero         | 70 mm             | 10 mm             | 25.5 mm | Lisa                   |
| 36112        | Acero         | 76.3 mm           | 17 mm             | 29.5 mm | Lisa                   |
| 36115        | Acero         | 83.5 mm           | 12 mm             | 18 mm   | Lisa                   |
| 36116        | Acero         | 100 mm            | 17 mm             | 18.8 mm | V-Ranurada             |
| 36118        | Acero         | 80 mm             | 17 mm             | 25 mm   | V-Ranurada             |
| 36119        | Acero         | 102 mm            | 17 mm             | 26 mm   | Lisa                   |
| 36141        | Acero         | 76 mm             | 17 mm             | 22 mm   | Lisa                   |
| 36142        | Acero         | 83.5 mm           | 17 mm             | 30 mm   | Lisa                   |
| 36152        | Acero         | 70 mm             | 17 mm             | 20.5 mm | Lisa                   |
| 36153        | Termoplástico | 90 mm             |                   | 26 mm   | Lisa                   |
| 36156        | Termoplástico | 70 mm             | 17 mm             | 19 mm   | Lisa                   |
| 36157        | Acero         | 87 mm             | 17 mm             | 31 mm   | V-Ranurada             |
|              | Acero         | 74 mm             | 17 mm             | 57 mm   | Lisa                   |

| No. De Parte | Material      | Diametro Exterior | Diámetro del buje | Ancho    | Superficie de la polea |
|--------------|---------------|-------------------|-------------------|----------|------------------------|
| 36169        | Acero         | 60 mm             | 12 mm             | 21.25 mm | Lisa                   |
| 36173        | Acero         | 70 mm             | 17 mm             | 34.5 mm  | Lisa                   |
| 36174        | Acero         | 70 mm             | 17 mm             | 33 mm    | Lisa                   |
| 36193        | Termoplástico | 82 mm             | 17 mm             | 22 mm    | Lisa                   |
| 36201        | Acero         | 76 mm             | 17 mm             | 38 mm    | Lisa                   |
| 36220        | Acero         | 65 mm             | 17 mm             | 20 mm    | Lisa                   |
| 36222        | Acero         | 72 mm             | 17 mm             | 28 mm    | V-Ranurada             |
| 36227        | Acero         | 76 mm             | 17 mm             | 29 mm    | Lisa                   |
| 36231        | Acero         | 75 mm             | 17 mm             | 36.5 mm  | V-Ranurada             |
| 36234        | Acero         | 90 mm             | 17 mm             | 39.5 mm  | Lisa                   |
| 36237        | Acero         | 90 mm             | 10 mm             | 25 mm    | Lisa                   |
| 36239        | Acero         | 70 mm             | 17 mm             | 23 mm    | V-Ranurada             |
| 36263        | Acero         | 70 mm             | 17 mm             | 26 mm    | Lisa                   |
| 36269        | Acero         | 74 mm             | 17 mm             | 42.7 mm  | Lisa                   |
| 36271        | Acero         | 76 mm             | 10 mm             | 22 mm    | Lisa                   |
| 36272        | Acero         | 90 mm             | 17 mm             | 30 mm    | Lisa                   |
| 36273        | Acero         | 80 mm             | 12 mm             | 21.4 mm  | V-Ranurada             |
| 36274        | Acero         | 85 mm             | 22 mm             | 23.5 mm  | Lisa                   |
| 36282        | Acero         | 74 mm             | 17 mm             | 54.63 mm | V-Ranurada             |
| 36299        | Acero         | 90 mm             | 17 mm             | 31 mm    | Lisa                   |
| 36300        | Termoplástico | 65 mm             | 17 mm             | 26 mm    | Lisa                   |
| 36301        | Acero         | 70 mm             | 17 mm             | 33.5 mm  | Lisa                   |
| 36308        | Acero         | 82.6 mm           | 30 mm             | 36 mm    | V-Ranurada             |
| 36313        | Termoplástico | 70 mm             | 17 mm             | 24 mm    | Lisa                   |
| 36314        | Acero         | 80 mm             | 17 mm             | 23 mm    | V-Ranurada             |
| 36315        | Acero         | 123 mm            | 17 mm             | 34 mm    | V-Ranurada             |
| 36322        | Termoplástico | 35 mm             | 17 mm             | 24.5 mm  | Lisa                   |
| 36323        | Termoplástico | 70 mm             | 17 mm             | 24.5 mm  | Lisa                   |
| 36324        | Acero         | 90 mm             | 17 mm             |          | V-Ranurada             |
| 36326        | Acero         | 70 mm             | 17 mm             | 28 mm    | V-Ranurada             |
| 36327        | Acero         | 90 mm             | 17 mm             | 28 mm    | V-Ranurada             |
| 36329        | Acero         | 77 mm             | 17 mm             | 30 mm    | V-Ranurada             |
| 36354        | Acero         | 90.5 mm           | 17 mm             | 38.5 mm  | Lisa                   |



# POWERING PROGRESS

## GUÍA DE POLEAS DRIVEALIGN® - LISTADO POR NÚMERO DE PARTE



| No. De Parte | Material      | Diametro Exterior | Diámetro del buje | Ancho  | Superficie de la polea |
|--------------|---------------|-------------------|-------------------|--------|------------------------|
| 36415        | Acero         | 90 mm             | 10.1 mm           | 30 mm  | Lisa                   |
| 38001        | Acero         | 90mm              | 17mm              | 30mm   | Lisa                   |
| 38002        | Acero         | 100mm             | 17mm              | 30.5mm | Lisa                   |
| 38003        | Acero         | 94.5mm            | 12mm              | 16.5mm | V-Ranurada             |
| 38004        | Acero         | 118mm             | 12mm              | 16.5mm | V-Ranurada             |
| 38005        | Acero         | 82mm              | 17mm              | 30.5mm | Lisa                   |
| 38006        | Acero         | 76mm              | 17mm              | 30.5mm | Lisa                   |
| 38007        | Termoplástico | 90mm              | 17mm              | 25.5mm | Lisa                   |
| 38008        | Termoplástico | 70mm              | 17mm              | 34.5mm | V-Ranurada             |
| 38009        | Termoplástico | 76mm              | 17mm              | 25mm   | V-Ranurada             |
| 38010        | Acero         | 90mm              | 17mm              | 27mm   | Lisa                   |
| 38011        | Acero         | 82mm              | 17mm              | 27mm   | Lisa                   |
| 38012        | Termoplástico | 90mm              | 17mm              | 32mm   | Lisa                   |
| 38015        | Termoplástico | 76mm              | 17mm              | 25mm   | Lisa                   |
| 38016        | Termoplástico | 76mm              | 17mm              | 32mm   | V-Ranurada             |
| 38017        | Termoplástico | 90mm              | 17mm              | 22mm   | V-Ranurada             |
| 38018        | Termoplástico | 70mm              | 17mm              | 25mm   | Lisa                   |
| 38019        | Termoplástico | 90mm              | 17mm              | 26.3mm | V-Ranurada             |
| 38020        | Acero         | 90mm              | 12mm              | 30.5mm | Lisa                   |
| 38022        | Acero         | 90mm              | 17mm              | 37.5mm | Lisa                   |
| 38023        | Termoplástico | 76mm              | 17mm              | 34mm   | Lisa                   |
| 38024        | Termoplástico | 09mm              | 17mm              | 26.3mm | V-Ranurada             |
| 38025        | Termoplástico | 52mm              | 17mm              | 15mm   | V-Ranurada             |
| 38026        | Acero         | 100mm             | 17mm              | 28mm   | Lisa                   |
| 38027        | Termoplástico | 82mm              | 17mm              | 25mm   | Lisa                   |
| 38028        | Acero         | 76mm              | 17mm              | 37mm   | Lisa                   |
| 38029        | Termoplástico | 7mm               | 17mm              | 26mm   | V-Ranurada             |
| 38030        | Acero         | 70mm              | 17mm              | 20.5mm | V-Ranurada             |
| 38031        | Acero         | 70mm              | 12mm              | 20.5mm | V-Ranurada             |
| 38032        | Termoplástico | 76mm              | 17mm              | 22mm   | Lisa                   |
| 38033        | Acero         | 90mm              | 17mm              | 33mm   | Lisa                   |
| 38034        | Termoplástico | 27mm              | 12mm              | 29mm   | V-Ranurada             |
| 38035        | Acero         | 94mm              |                   | 19mm   | V-Ranurada             |
| 38036        | Acero         | 81mm              | 12mm              | 17.5mm | V-Ranurada             |
| 38037        | Acero         | 81mm              | 17mm              | 18mm   | V-Ranurada             |
| 38038        | Acero         | 94mm              | 17mm              | 19mm   | V-Ranurada             |

| No. De Parte | Material      | Diametro Exterior | Diámetro del buje | Ancho   | Superficie de la polea |
|--------------|---------------|-------------------|-------------------|---------|------------------------|
| 38040        | Acero         | 123mm             | 12mm              | 18.5mm  | V-Ranurada             |
| 38041        | Acero         | 76mm              | 17mm              | 30.5mm  | Lisa                   |
| 38042        | Acero         | 90mm              | 10mm              | 30mm    | Lisa                   |
| 38043        | Acero         | 76mm              | 10mm              | 30mm    | Lisa                   |
| 38044        | Acero         | 80mm              | 17mm              | 21.8mm  | V-Ranurada             |
| 38045        | Termoplástico | 70mm              | 24mm*             | 28mm    | Lisa                   |
| 38046        | Termoplástico | 80mm              | 24mm*             | 27mm    | Lisa                   |
| 38047        | Termoplástico | 70mm              | 14.5mm*           | 31.5mm  | Lisa                   |
| 38048        | Termoplástico | 80mm              | 14.5mm*           | 31.5mm  | Lisa                   |
| 38049        | Acero         | 80 mm             |                   | 31 mm   | Lisa                   |
| 38050        | Acero         | 76 mm             |                   | 31 mm   | Lisa                   |
| 38052        | Acero         | 90mm              | 17mm              | 37mm    | V-Ranurada             |
| 38053        | Acero         | 76mm              | 17mm              | 38mm    | V-Ranurada             |
| 38058        | Termoplástico | 76mm              | 17mm              | 29.5mm  | Lisa                   |
| 38061        | Termoplástico | 75 mm             | 8.2 mm            | 24.5 mm | Lisa                   |
| 38062        | Termoplástico | 70 mm             | 8.2 mm            | 28 mm   | Lisa                   |
| 38063        | Termoplástico | 70 mm             | 17 mm             | 28 mm   | Lisa                   |
| 38066        | Termoplástico | 70 mm             | 8.2 mm            | 28 mm   | Lisa                   |
| 38068        | Acero         | 60 mm             | 10.2 mm           | 22.5 mm | V-Ranurada             |
| 38069        | Termoplástico | 80mm              | 10.2mm            | 37mm    | Lisa                   |
| 38070        | Termoplástico | 80mm              | 8mm               | 21mm    | Lisa                   |
| 38071        | Termoplástico | 70mm              | 24.5mm*           | 24.5mm  | Lisa                   |
| 38073        | Termoplástico | 70mm              | 24mm*             | 28mm    | Lisa                   |
| 38074        | Termoplástico | 80mm              | 12.2mm            | 25mm    | Lisa                   |
| 38075        | Acero         | 75mm              | 30mm              | 32.5mm  | Lisa                   |
| 38076        | Acero         | 75mm              | 30mm              | 40mm    | Lisa                   |
| 38077        | Termoplástico | 80mm              | 17mm              | 25mm    | Lisa                   |
| 38078        | Termoplástico | 90mm              | 24.5mm*           | 27.5mm  | Lisa                   |
| 38079        | Termoplástico | 90mm              | 24mm*             | 27.8mm  | Lisa                   |
| 38080        | Termoplástico | 75mm              | 24mm*             | 28.5mm  | V-Ranurada             |
| 38081        | Termoplástico | 80mm              | 24mm*             | 31mm    | Lisa                   |
| 38082        | Termoplástico | 63.5mm            | 17 mm             | 26.5mm  | V-Ranurada             |
| 38083        | Termoplástico | 64mm              | 8.2mm             | 23mm    | V-Ranurada             |
| 38084        | Termoplástico | 80mm              | 14.5mm*           | 40mm    | Lisa                   |
| 38087        | Termoplástico | 78mm              | 9mm               | 25mm    | Lisa                   |
| 38088        | Acero         | 70mm              | 15mm              | 18mm    | V-Ranurada             |





# CATÁLOGO MÁSTER AUTOMOTRIZ

## GUÍA DE POLEAS DRIVEALIGN® - LISTADO POR NÚMERO DE PARTE



| No. De Parte | Material      | Diametro Exterior | Diámetro del buje | Ancho  | Superficie de la polea |
|--------------|---------------|-------------------|-------------------|--------|------------------------|
| 38090        | Termoplástico | 63.5mm            | 14.5mm*           | 31mm   | V-Ranurada             |
| 38091        | Termoplástico | 64mm              | 14.5mm*           | 35.5mm | V-Ranurada             |
| 38092        | Termoplástico | 70mm              | 14.5mm*           | 31mm   | V-Ranurada             |
| 38093        | Termoplástico | 85mm              | 14.5mm*           | 30mm   | Lisa                   |
| 38039**      | Acero         | 94mm              |                   | 19mm   | V-Ranurada             |
| 38049**      | Acero         | 80mm              |                   | 31mm   | Lisa                   |
| 38050**      | Acero         | 76mm              |                   | 31mm   | Lisa                   |
| 38051**      | Acero         | 76mm              |                   | 25mm   | Lisa                   |

| No. De Parte | Material      | Diametro Exterior | Diámetro del buje | Ancho  | Superficie de la polea |
|--------------|---------------|-------------------|-------------------|--------|------------------------|
| 38061**      | Termoplástico | 75mm              | 24.5mm*           | 24.5mm | Lisa                   |
| 38062**      | Termoplástico | 70mm              | 24mm*             | 28mm   | Lisa                   |
| 38063**      | Termoplástico | 70mm              | 17mm              | 28mm   | Lisa                   |
| 38064**      | Termoplástico | 70mm              | 24mm*             | 28mm   | Lisa                   |
| 38065**      | Termoplástico | 70mm              | 24mm*             | 28mm   | Lisa                   |
| 38066**      | Termoplástico | 70mm              | 24mm*             | 28mm   | Lisa                   |
| **           | Acero         | 60mm              | 25.7mm*           | 22.5mm | V-Ranurada             |
| T36038       | Termoplástico | 80mm              | 8mm               | 30.3mm | V-Ranurada             |

Doble borde \*\* Esta parte es un montaje del soporte con la polea y por lo tanto faltan algunos datos de medición.



# POWERING PROGRESS

## GUÍA DE POLEAS DRIVEALIGN® - LISTADO POR NÚMERO DE PARTE



| No. De Parte | Material      | Diametro Exterior | Diámetro del buje | Ancho   |
|--------------|---------------|-------------------|-------------------|---------|
| 36136        | Acero         | 72 mm             | 15 mm             | 26 mm   |
| 36137        | Acero         | 70 mm             | 15 mm             | 25 mm   |
| 38101        | Acero         | 10 mm             | 17 mm             | 30.5 mm |
| 38102        | Termoplástico | 70 mm             | 17 mm             | 25 mm   |
| 38103        | Termoplástico | 70 mm             | 17 mm             | 25 mm   |
| 38104        | Termoplástico | 76 mm             | 17 mm             | 25 mm   |
| 38105        | Termoplástico | 90 mm             | 17 mm             | 25.5 mm |
| 38106        | Termoplástico | 76 mm             | 17 mm             | 25 mm   |
| 38107        | Acero         | 90 mm             | 17 mm             | 30.5 mm |
| 38108        | Acero         | 90 mm             | 17 mm             | 30.5 mm |
| 38109        | Acero         | 10 mm             | 17 mm             | 28 mm   |
| 38110        | Acero         | 10 mm             | 17 mm             | 28 mm   |
| 38111        | Acero         | 10 mm             | 17 mm             | 30.5 mm |
| 38112        | Acero         | 90 mm             | 17 mm             | 30 mm   |
| 38113        | Acero         | 90 mm             | 17 mm             | 30.5 mm |
| 38114        | Acero         | 76 mm             | 17 mm             | 30.5 mm |
| 38115        | Termoplástico | 90 mm             | 17 mm             | 25.5 mm |
| 38116        | Termoplástico | 76 mm             | 17 mm             | 32 mm   |
| 38117        | Acero         | 76 mm             | 17 mm             | 30.5 mm |
| 38118        | Acero         | 76 mm             | 17 mm             | 30.5 mm |
| 38119        | Acero         | 90 mm             | 17 mm             | 37.5 mm |
| 38120        | Acero         | 82 mm             | 17 mm             | 30.5 mm |
| 38121        | Acero         | 76 mm             | 17 mm             | 30.5 mm |
| 38122        | Acero         | 90 mm             | 17 mm             | 30.5 mm |
| 38123        | Acero         | 76 mm             | 17 mm             | 30.5 mm |
| 38124        | Acero         | 90 mm             | 17 mm             | 30.5 mm |
| 38125        | Acero         | 82 mm             | 17 mm             | 30.5 mm |
| 38126        | Acero         | 82 mm             | 17 mm             | 30.5 mm |
| 38127        | Termoplástico | 76 mm             | 17 mm             | 25 mm   |
| 38128        | Termoplástico | 82 mm             | 17 mm             | 25 mm   |
| 38129        | Acero         | 90 mm             | 17 mm             | 30.5 mm |
| 38130        | Acero         | 90 mm             | 17 mm             | 30.5 mm |
| 38131        | Acero         | 90 mm             | 17 mm             | 37.5 mm |

| No. De Parte | Material      | Diametro Exterior | Diámetro del buje | Ancho   |
|--------------|---------------|-------------------|-------------------|---------|
| 38132        | Acero         | 76 mm             | 17 mm             | 30.5 mm |
| 38133        | Termoplástico | 76 mm             | 17 mm             | 34 mm   |
| 38134        | Acero         | 10 mm             | 17 mm             | 30.5 mm |
| 38135        | Termoplástico | 90 mm             | 17 mm             | 22 mm   |
| 38136        | Acero         | 76 mm             | 17 mm             | 30.5 mm |
| 38137        | Termoplástico | 70 mm             | 17 mm             | 25 mm   |
| 38138        | Termoplástico | 90 mm             | 17 mm             | 25.5 mm |
| 38139        | Termoplástico | 76 mm             | 17 mm             | 25 mm   |
| 38140        | Termoplástico | 90 mm             | 17 mm             | 32 mm   |
| 38141        | Termoplástico | 90 mm             | 17 mm             | 26.3 mm |
| 38142        | Acero         | 90 mm             | 17 mm             | 30.5 mm |
| 38143        | Acero         | 90 mm             | 17 mm             | 37.5 mm |
| 38144        | Termoplástico | 90 mm             | 17 mm             | 25.5 mm |
| 38145        | Acero         | 90 mm             | 17 mm             | 30.5 mm |
| 38146        | Acero         | 82 mm             | 17 mm             | 27 mm   |
| 38147        |               |                   |                   |         |
| 38148        | Termoplástico | 70 mm             | 17 mm             | 25 mm   |
| 38150        | Termoplástico | 70 mm             | 17 mm             | 25 mm   |
| 38151        | Acero         | 76 mm             | 17 mm             | 24 mm   |
| 38152        | Termoplástico | 76 mm             | 17 mm             | 25 mm   |
| 38153        | Acero         | 76 mm             | 17 mm             | 30.5 mm |
| 38155        | Acero         | 76 mm             | 17 mm             | 31 mm   |
| 38156        | Acero         | 90 mm             | 17 mm             | 30 mm   |
| 38157        | Acero         | 76 mm             | 10.3 mm           | 33 mm   |
| 38158        | Termoplástico | 76 mm             | 17 mm             | 25 mm   |
| 38159        | Acero         | 60 mm             | 12 mm             | 21 mm   |
| 38160        | Acero         | 98 mm             | 17 mm             | 27 mm   |
| 38161        | Acero         | 10 mm             | 17 mm             | 30.5 mm |
| 38162        | Acero         | 76 mm             | 17 mm             | 30.5 mm |
| 38163        | Termoplástico | 70 mm             | 17 mm             | 25 mm   |
| 38164        | Termoplástico | 76 mm             | 17 mm             | 25 mm   |
| 38165        | Termoplástico | 76 mm             | 17 mm             | 25 mm   |
| 38166        | Termoplástico | 76 mm             | 17 mm             | 25 mm   |



# CATÁLOGO MÁSTER AUTOMOTRIZ

## GUÍA DE POLEAS DRIVEALIGN® - LISTADO POR NÚMERO DE PARTE



| No. De Parte | Material            | Diametro Exterior | Diámetro del buje | Ancho   |
|--------------|---------------------|-------------------|-------------------|---------|
| 38167        | Acero/Termoplástico | 90 mm             | 17 mm             | 29.5 mm |
| 38168        | Termoplástico       | 76 mm             | 17 mm             | 22 mm   |
| 38169        | Acero               | 90 mm             | 17 mm             | 30.5 mm |
| 38171        | Acero               | 90 mm             | 17 mm             | 30.5 mm |
| 38172        | Termoplástico       | 70 mm             | 17 mm             | 24 mm   |
| 38173        | Acero               | 10 mm             | 17 mm             | 30.5 mm |
| 38174        | Termoplástico       | 90 mm             | 17 mm             | 26 mm   |
| 38175        | Termoplástico       | 62 mm             | 17 mm             | 29 mm   |
| 38177        | Acero               | 82 mm             | 17 mm             | 27 mm   |
| 38178        | Termoplástico       | 70 mm             | 17 mm             | 25 mm   |
| 38179        | Termoplástico       | 76 mm             | 17 mm             | 25 mm   |
| 38180        | Termoplástico       | 76 mm             | 17 mm             | 29.5 mm |
| 38181        | Acero               | 76 mm             | 17 mm             | 30.5 mm |
| 38182        | Acero               | 76 mm             | 17 mm             | 30.5 mm |
| 38185        | Acero               | 70 mm             | 17 mm             | 25 mm   |
| 38186        | Acero               | 76 mm             | 17 mm             | 30.5 mm |
| 38187        | Acero               | 90 mm             | 17 mm             | 30.5 mm |
| 38188        | Termoplástico       | 70 mm             | 17 mm             | 25 mm   |
| 38189        | Acero               | 76 mm             | 17 mm             | 30.5 mm |
| 38190        | Termoplástico       | 70 mm             | 17 mm             | 25 mm   |
| 38191        | Acero               | 76 mm             | 17 mm             | 37 mm   |
| 38192        | Acero               | 70 mm             | 17 mm             | 24 mm   |
| 38193        | Acero               | 76 mm             | 17 mm             | 25 mm   |
| 38194        | Termoplástico       | 70 mm             | 17 mm             | 25 mm   |
| 38195        | Termoplástico       | 70 mm             | 17 mm             | 25 mm   |
| 38196        | Termoplástico       | 65 mm             | 17 mm             | 20 mm   |
| 38197        | Termoplástico       | 52 mm             | 17 mm             | 15 mm   |
| 38198        | Termoplástico       | 82 mm             | 17 mm             | 25 mm   |
| 38199        | Acero               | 76 mm             | 17 mm             | 22 mm   |
| 38201        | Termoplástico       | 70 mm             | 17 mm             | 26 mm   |
| 38207        | Acero               | 76 mm             | 17 mm             | 28 mm   |
| 38216        | Acero               | 70 mm             | 17 mm             | 32 mm   |

| No. De Parte | Material      | Diametro Exterior | Diámetro del buje | Ancho   |
|--------------|---------------|-------------------|-------------------|---------|
| 38218        | Sin Polea     |                   |                   |         |
| 38219        | Sin Polea     |                   |                   |         |
| 38220        | Sin Polea     |                   |                   |         |
| 38221        | Sin Polea     |                   |                   |         |
| 38223        | Termoplástico | 70 mm             | 17 mm             | 26.4 mm |
| 38224        | Termoplástico | 70 mm             | 17 mm             | 26 mm   |
| 38225        | Sin Polea     |                   |                   |         |
| 38226        | Termoplástico | 90 mm             | 17 mm             | 22.8 mm |
| 38245        | Termoplástico | 90 mm             | 17 mm             | 32 mm   |
| 38246        | Acero         | 90 mm             | 17 mm             | 30.5 mm |
| 38247        | Acero         | 82 mm             | 17 mm             | 27 mm   |
| 38250        | Acero         | 76 mm             | 17 mm             | 30.5 mm |
| 38251        | Acero         | 76 mm             | 17 mm             | 30.5 mm |
| 38256        | Acero         | 90 mm             | 17 mm             | 33 mm   |
| 38257        | Acero         | 76 mm             | 17 mm             | 37 mm   |
| 38258        | Acero         | 76 mm             | 17 mm             | 30.5 mm |
| 38259        | Acero         | 63 mm             | 17 mm             | 18 mm   |
| 38260        | Termoplástico | 76 mm             | 17 mm             | 25 mm   |
| 38261        | Acero         | 76 mm             | 17 mm             | 23 mm   |
| 38266        | Acero         | 82 mm             | 17 mm             | 31 mm   |
| 38267        | Acero         | 90 mm             | 17 mm             | 37 mm   |
| 38268        | Termoplástico | 76 mm             | 17 mm             | 26 mm   |
| 38270        | Termoplástico | 82 mm             | 17 mm             | 30 mm   |
| 38271        | Acero         | 76 mm             | 17 mm             | 31 mm   |
| 38273        | Acero         | 70 mm             | 17 mm             | 27 mm   |
| 38274        | Acero         | 76 mm             | 17 mm             | 30.5 mm |
| 38275        | Acero         | 76 mm             | 17 mm             | 30.5 mm |
| 38276        | Termoplástico | 52 mm             | 8 mm              | 13 mm   |
| 38277        | Termoplástico | 70 mm             | 17 mm             | 19 mm   |
| 38278        | Acero         | 76 mm             | 17 mm             | 37.5 mm |
| 38279        | Acero         | 76 mm             | 17 mm             | 30.5 mm |
| 38284        | Acero         | 82 mm             | 17 mm             | 31 mm   |



# POWERING PROGRESS

## GUÍA DE POLEAS DRIVEALIGN® - LISTADO POR NÚMERO DE PARTE



| No. De Parte | Material            | Diámetro Exterior | Diámetro del buje | Ancho   |
|--------------|---------------------|-------------------|-------------------|---------|
| 38285        | Acero               | 76 mm             | 39 mm             | 39 mm   |
| 38286        | Termoplástico       | 70 mm             | 17 mm             | 25 mm   |
| 38289        | Termoplástico       | 76 mm             | 17 mm             | 26 mm   |
| 38291        | Acero               | 76 mm             | 17 mm             | 30 mm   |
| 38297        | Termoplástico       | 70 mm             | 17 mm             | 34 mm   |
| 38298        | Acero               | 76 mm             | 17 mm             | 37 mm   |
| 38299        | Acero               | 76 mm             | 17 mm             | 37 mm   |
| 38308        | Acero               | 70 mm             | 17 mm             | 25 mm   |
| 38314        | Termoplástico       | 65 mm             | 17 mm             | 22 mm   |
| 38315        | Termoplástico       | 65 mm             | 17 mm             | 22 mm   |
| 38317        | Termoplástico       | 70 mm             | 17 mm             | 29 mm   |
| 38321        | Acero               | 76 mm             | 17 mm             | 31.5 mm |
| 38322        | Acero               | 85 mm             | 17 mm             | 31 mm   |
| 38323        | Termoplástico       | 70 mm             | 17 mm             | 26 mm   |
| 38327        | Acero               | 90 mm             | 17 mm             | 29 mm   |
| 38328        | Termoplástico       | 70 mm             | 17 mm             | 30 mm   |
| 38329        | Acero               | 76 mm             | 17 mm             | 30 mm   |
| 38330        | Acero               | 76 mm             | 17 mm             | 38 mm   |
| 38332        | Acero               | 76 mm             | 17 mm             | 29.5 mm |
| 38340        | Acero               | 10 mm             | 17 mm             | 34.5 mm |
| 38341        | Acero               | 76 mm             | 17 mm             | 30.5 mm |
| 38350        | Termoplástico       | 76 mm             | 17 mm             | 32 mm   |
| 38351        | Acero/Termoplástico | 76 mm             | 17 mm             | 31 mm   |
| 38353        | Acero               | 90 mm             | 17 mm             | 30.5 mm |
| 38357        | Acero               | 70 mm             | 17 mm             | 28 mm   |
| 38376        | Termoplástico       | 76 mm             | 17 mm             | 26 mm   |
| 38378        | Acero               | 76 mm             | 17 mm             | 36.3 mm |
| 38382        | Termoplástico       | 80 mm             | 17 mm             | 32 mm   |
| 38383        | Termoplástico       | 76 mm             | 17 mm             | 25 mm   |
| 38384        | Termoplástico       | 70 mm             | 17 mm             | 25 mm   |
| 38385        | Acero               | 76 mm             | 17 mm             | 30.5 mm |
| 38386        | Acero               | 76 mm             | 17 mm             | 30.5 mm |
| 38397        | Acero               | 70 mm             | 17 mm             | 31 mm   |
| 38404        | Acero               | 65 mm             | 17 mm             | 26 mm   |

| No. De Parte | Material      | Diámetro Exterior | Diámetro del buje | Ancho   |
|--------------|---------------|-------------------|-------------------|---------|
| 38406        | Acero         | 70 mm             | 17 mm             | 24 mm   |
| 38408        | Termoplástico | 70 mm             | 17 mm             | 25 mm   |
| 38409        | Termoplástico | 70 mm             | 17 mm             | 25 mm   |
| 38410        | Acero         | 70 mm             | 17 mm             | 33.3 mm |
| 38411        | Acero         | 70 mm             | 17 mm             | 33.3 mm |
| 38416        | Termoplástico | 70 mm             | 17 mm             | 25 mm   |
| 38417        | Termoplástico | 70 mm             | 17 mm             | 24 mm   |
| 38418        | Acero         | 70 mm             | 17 mm             | 31 mm   |
| 38419        | Acero         | 70 mm             | 17 mm             | 31 mm   |
| 38420        | Termoplástico | 74 mm             | 17 mm             | 26 mm   |
| 38423        | Termoplástico | 76 mm             | 17 mm             | 26 mm   |
| 38452        | Termoplástico | 68 mm             | 17 mm             | 26.4 mm |
| 38462        | Acero         | 65 mm             | 17 mm             | 23 mm   |
| 38501        | Acero         | 75 mm             | 30 mm             | 32.5 mm |
| 38502        | Acero         | 75 mm             | 30 mm             | 32.5 mm |
| 38503        | Acero         | 75 mm             | 30 mm             | 40 mm   |
| 38504        | Acero         | 75 mm             | 30 mm             | 40 mm   |
| 38505        | Acero         | 75 mm             | 30 mm             | 40 mm   |
| 38506        | Acero         | 75 mm             | 30 mm             | 40 mm   |
| 38507        | Acero         | 75 mm             | 30 mm             | 40 mm   |
| 38508        | Acero         | 75 mm             | 30 mm             | 40 mm   |
| 38509        | Acero         | 75 mm             | 30 mm             | 32.5 mm |
| 38510        | Acero         | 75 mm             | 30 mm             | 46.5 mm |
| 38511        | Acero         | 75 mm             | 30 mm             | 40 mm   |
| 38512        | Acero         | 75 mm             | 30 mm             | 40 mm   |
| 38513        | Acero         | 75 mm             | 30 mm             | 40 mm   |
| 38514        | Acero         | 75 mm             | 30 mm             | 40 mm   |
| 38516        | Acero         | 76 mm             | 30 mm             | 33.3 mm |
| 38517        | Acero         | 75 mm             | 30 mm             | 32.5 mm |
| 38519        | Acero         | 75 mm             | 30 mm             | 46 mm   |
| 38521        | Acero         | 75 mm             | 30 mm             | 43 mm   |
| 38524        | Acero         | 75 mm             | 30 mm             | 40 mm   |
| 38525        | Acero         | 76 mm             | 30 mm             | 33.3 mm |
| 38527        | Acero         | 76 mm             | 30 mm             | 33.3 mm |



# CATÁLOGO MÁSTER AUTOMOTRIZ

## GUÍA DE POLEAS DRIVEALIGN® - LISTADO POR NÚMERO DE PARTE



| No. De Parte | Material | Diametro Exterior | Díámetro del buje | Ancho   |
|--------------|----------|-------------------|-------------------|---------|
| 38528        | Acero    | 75 mm             | 30 mm             | 37 mm   |
| 38529        | Acero    | 75 mm             | 30 mm             | 46.4 mm |
| 38530        | Acero    | 75 mm             | 30 mm             | 7.54 mm |
| 38531        | Acero    | 70 mm             | 30 mm             | 37.1 mm |
| 38532        | Acero    | 75 mm             | 30 mm             | 32.5 mm |
| 38534        | Acero    | 74 mm             | 30 mm             | 46.4 mm |
| 38535        | Acero    | 75 mm             | 30 mm             | 46.4 mm |
| 38536        | Acero    | 74 mm             | 30 mm             | 43 mm   |
| 38537        | Acero    | 75 mm             | 30 mm             | 46.5 mm |
| 38548        | Acero    | 75 mm             | 30 mm             | 32.5 mm |
| 38550        | Acero    | 75 mm             | 30 mm             | 40 mm   |
| 38557        | Acero    | 75 mm             | 30 mm             | 40 mm   |
| 38567        | Acero    | 75 mm             | 30 mm             | 32.5 mm |
| 38569        | Acero    | 75 mm             | 30 mm             | 32.5 mm |
| 38578        | Acero    | 75 mm             | 30 mm             | 40 mm   |
| 38581        | Acero    | 78 mm             | 30 mm             | 38 mm   |
| 38584        | Acero    | 86 mm             | 30 mm             | 32 mm   |
| 38585        | Acero    | 75 mm             | 30 mm             | 40 mm   |
| 38586        | Acero    | 75 mm             | 30 mm             | 40 mm   |
| 38587        | Acero    | 76 mm             | 17 mm             | 57 mm   |
| 38589        | Acero    | 76 mm             | 17 mm             | 25 mm   |
| 38590        | Acero    | 76 mm             | 17 mm             | 46 mm   |
| 38597        | Acero    | 75 mm             | 30 mm             | 32.5 mm |
| 38598        | Acero    | 75 mm             | 30 mm             | 32.5 mm |
| 38599        | Acero    | 76 mm             | 17 mm             | 25 mm   |
| 38607        | Acero    | 75 mm             | 30 mm             | 40 mm   |
| 38609        | Acero    | 74 mm             | 17 mm             | 57 mm   |
| 38610        | Acero    | 75 mm             | 30 mm             | 40 mm   |
| 38620        | Acero    | 75 mm             | 30 mm             | 40 mm   |
| 38622        | Acero    | 74 mm             | 30 mm             | 43 mm   |
| 38633        | Acero    | 75 mm             | 30 mm             | 46.4 mm |
| 38636        | Acero    | 76 mm             | 17 mm             | 28 mm   |
| 38655        | Acero    | 14 mm             | 30 mm             | 0.88 mm |
| 39051        | Acero    | 90 mm             | 17 mm             | 37 mm   |

| No. De Parte | Material      | Diametro Exterior | Díámetro del buje | Ancho   |
|--------------|---------------|-------------------|-------------------|---------|
| 39052        | Acero         | 90 mm             | 17 mm             | 29.5 mm |
| 39053        | Termoplástico | 65 mm             | 17 mm             | 24.5 mm |
| 39070        | Acero         | 70 mm             | 11 mm             | 22 mm   |
| 39072        | Termoplástico | 70 mm             | 17 mm             | 24.5 mm |
| 39073        | Acero         | 76 mm             | 17 mm             | 37.5 mm |
| 39075        | Acero         | 76 mm             | 17 mm             | 31 mm   |
| 39083        | Termoplástico | 76 mm             | 17 mm             | 28 mm   |
| 39153        | Acero         | 76 mm             | 17 mm             | 37 mm   |
| 39162        | Acero         | 70 mm             | 17 mm             | 27 mm   |
| T41001       | Termoplástico | 72 mm             | 11 mm             | 24 mm   |
| T41002       | Acero         | 62 mm             | 10 mm             | 35 mm   |
| T41005       | Acero         | 47 mm             |                   | 30 mm   |
| T41007       | Acero         | 48 mm             | 9 mm              | 32 mm   |
| T41008       | Termoplástico | 85 mm             |                   | 30 mm   |
| T41009       | Acero         | 24 mm             | 8 mm              | 24 mm   |
| T41010       | Acero         | 42 mm             | 8 mm              | 28 mm   |
| T41011       | Acero         | 57 mm             |                   | 26 mm   |
| T41013       | Acero         | 70 mm             |                   | 19 mm   |
| T41014       | Acero         | 62 mm             |                   | 27 mm   |
| T41015       | Acero         | 65 mm             |                   | 32 mm   |
| T41016       | Acero         | 55 mm             |                   | 30 mm   |
| T41020       | Acero         | 55 mm             |                   | 24 mm   |
| T41021       | Acero         | 55 mm             |                   | 32 mm   |
| T41022       | Acero         | 70 mm             |                   | 19 mm   |
| T41023       | Acero         | 53 mm             |                   | 26 mm   |
| T41024       | Acero         | 55 mm             |                   | 28 mm   |
| T41025       | Acero         | 60 mm             |                   | 25.5 mm |
| T41026       | Acero         | 60 mm             |                   | 30 mm   |
| T41028       | Acero         | 60 mm             | 30 mm             | 36 mm   |
| T41029       | Acero         | 52 mm             |                   | 28.5 mm |
| T41030       | Acero         | 52 mm             |                   | 25 mm   |
| T41031       | Acero         | 52 mm             |                   | 25 mm   |
| T41033       | Acero         | 52 mm             |                   | 35 mm   |
| T41034       | Acero         | 60 mm             | 30 mm             | 33 mm   |



# POWERING PROGRESS

## GUÍA DE POLEAS DRIVEALIGN® - LISTADO POR NÚMERO DE PARTE



| No. De Parte | Material      | Diametro Exterior | Diámetro del buje | Ancho   |
|--------------|---------------|-------------------|-------------------|---------|
| T41037       | Acero         | 60 mm             |                   | 28.5 mm |
| T41038       | Acero         | 55 mm             | 8.5 mm            | 18.5 mm |
| T41039       | Acero         | 60 mm             | 10 mm             | 35 mm   |
| T41043       | Acero         | 60 mm             |                   | 26 mm   |
| T41044       | Acero         | 60 mm             |                   | 29 mm   |
| T41045       | Acero         | 60 mm             | 8 mm              | 19 mm   |
| T41046       | Acero         | 60 mm             | 10 mm             | 33.5 mm |
| T41047       | Acero         | 55 mm             | 8.5 mm            | 19 mm   |
| T41048       | Acero         | 60 mm             |                   | 32 mm   |
| T41053       | Acero         | 60 mm             | 8.5 mm            | 19 mm   |
| T41054       | Acero         | 60 mm             | 10 mm             | 33 mm   |
| T41056       | Acero         | 60 mm             |                   | 26 mm   |
| T41057       | Acero         | 60 mm             | 8.5 mm            | 19 mm   |
| T41058       | Acero         | 60 mm             | 8.5 mm            | 26 mm   |
| T41059       | Acero         | 60 mm             | 10 mm             | 30 mm   |
| T41063       | Acero         | 70 mm             | 16 mm             | 34 mm   |
| T41064       | Termoplástico | 58 mm             | 8.2 mm            | 25 mm   |
| T41065       | Acero         | 51 mm             | 8 mm              | 28 mm   |
| T41066       | Acero         | 52 mm             |                   | 23 mm   |
| T41067       | Acero         | 57.5 mm           |                   | 29 mm   |
| T41070       | Acero         | 57.5 mm           |                   | 29 mm   |
| T41071       | Acero         | 56 mm             |                   | 29 mm   |
| T41072       | Acero         | 57 mm             |                   | 25 mm   |
| T41073       | Acero         | 62 mm             |                   | 40 mm   |
| T41075       | Acero         | 62 mm             | 8.1 mm            | 36.5 mm |
| T41076       | Acero         | 50 mm             |                   | 27 mm   |
| T41078       | Acero         | 62 mm             | 8.1 mm            | 36.5 mm |
| T41079       | Acero         | 72 mm             | 10.3 mm           | 25.4 mm |
| T41080       | Acero         | 72 mm             | 10.3 mm           | 30 mm   |
| T41084       | Acero         | 62 mm             | 10 mm             | 35 mm   |
| T41085       | Acero         | 60 mm             | 10 mm             | 36 mm   |
| T41090       | Acero         | 55 mm             | 10.1 mm           | 30 mm   |
| T41091       | Acero         | 62 mm             | 10.1 mm           | 39 mm   |

| No. De Parte | Material      | Diametro Exterior | Diámetro del buje | Ancho   |
|--------------|---------------|-------------------|-------------------|---------|
| T41092       | Acero         | 70 mm             | 16 mm             | 34 mm   |
| T41098       | Acero         | 62 mm             | 10 mm             | 34 mm   |
| T41107       | Acero         | 72 mm             | 11 mm             | 30 mm   |
| T41203       | Acero         | 62 mm             |                   | 40 mm   |
| T41204       | Acero         | 62 mm             | 12 mm             | 40 mm   |
| T41205       | Acero         | 62 mm             | 10.1 mm           | 37 mm   |
| T41209       | Acero         | 67 mm             | 10 mm             | 40 mm   |
| T41212       | Acero         | 57.5 mm           |                   | 34 mm   |
| T41227       | Acero         | 59 mm             | 10 mm             | 36 mm   |
| T41228       | Acero         | 58 mm             | 10.1 mm           | 36 mm   |
| T41229       | Acero         | 40 mm             | 8 mm              | 36 mm   |
| T41230       | Acero         | 28 mm             | 8 mm              | 34 mm   |
| T41231       | Acero         | 55 mm             | 8 mm              | 24 mm   |
| T41232       | Acero         | 55 mm             | 19 mm             | 24 mm   |
| T42002       | Acero         | 70 mm             | 10.4 mm           | 38 mm   |
| T42003       | Acero         | 60 mm             | 10 mm             | 28 mm   |
| T42005       | Acero         | 52 mm             | 10.5 mm           | 25 mm   |
| T42008       | Acero         | 52 mm             | 10.3 mm           | 28.5 mm |
| T42009       | Termoplástico | 57.5 mm           | 10.2 mm           | 38 mm   |
| T42010       | Termoplástico | 60 mm             | 10.3 mm           | 33 mm   |
| T42011       | Acero         | 52 mm             | 10.5 mm           | 36.5 mm |
| T42016       | Acero         | 55 mm             | 10.3 mm           | 25 mm   |
| T42017       | Acero         | 60 mm             | 10.5 mm           | 32 mm   |
| T42018       | Acero         | 57.5 mm           | 10.3 mm           | 38 mm   |
| T42019       | Acero         | 28 mm             | 10 mm             | 27 mm   |
| T42020       | Acero         | 60 mm             | 10.5 mm           | 36 mm   |
| T42021       | Acero         | 50 mm             | 10.5 mm           | 36 mm   |
| T42024       | Acero         | 60 mm             | 10.5 mm           | 35 mm   |
| T42025       | Acero         | 57.5 mm           | 12 mm             | 29 mm   |
| T42028       | Acero         | 50 mm             | 12 mm             | 27 mm   |
| T42029       | Acero         | 54 mm             | 10.2 mm           | 29.5 mm |





# CATÁLOGO MÁSTER AUTOMOTRIZ

## GUÍA DE POLEAS DRIVEALIGN® - LISTADO POR NÚMERO DE PARTE



| No. De Parte | Material      | Diametro Exterior | Dímetro del buje | Ancho   |
|--------------|---------------|-------------------|------------------|---------|
| T42030       | Acero         | 62 mm             | 12 mm            | 36.5 mm |
| T42031       | Acero         | 66 mm             | 12 mm            | 37.5 mm |
| T42032       | Termoplástico | 60 mm             | 10.4 mm          | 29 mm   |
| T42033       | Termoplástico | 48 mm             | 10.4 mm          | 28.5 mm |
| T42034       | Termoplástico | 47 mm             | 17 mm            | 29 mm   |
| T42035       | Termoplástico | 70 mm             | 10.4 mm          | 29 mm   |
| T42036       | Termoplástico | 60 mm             | 10.4 mm          | 29 mm   |
| T42037       | Acero         | 93 mm             |                  | 40 mm   |
| T42038       | Acero         | 55 mm             | 19.2 mm          | 30 mm   |
| T42084       | Termoplástico | 52.5 mm           | 8 mm             | 30 mm   |
| T42113       | Termoplástico | 67 mm             | 12 mm            | 42 mm   |
| T42115       | Acero         | 60 mm             | 10 mm            | 36 mm   |
| T42121       | Acero         | 58 mm             |                  | 35.2 mm |
| T42151       | Acero         | 61 mm             | 8 mm             | 27.5 mm |
| T42170       | Termoplástico | 64 mm             | 10 mm            | 29 mm   |
| T42230       | Acero         | 60 mm             | 10 mm            | 10 mm   |
| T42231       | Acero         | 60 mm             | 10 mm            | 24 mm   |
| T43001       | Acero         | 67 mm             | 9 mm             | 33 mm   |
| T43002       | Termoplástico | 71 mm             |                  | 21.5 mm |
| T43003       | Termoplástico | 60 mm             | 8 mm             | 29 mm   |
| T43004       | Acero         | 65 mm             | 8.5 mm           | 32 mm   |
| T43005       | Acero         | 70 mm             | 8.5 mm           | 32 mm   |
| T43006       | Termoplástico | 67 mm             | 8 mm             | 30 mm   |
| T43007       | Acero         | 67 mm             | 8 mm             | 30 mm   |
| T43008       | Acero         | 67 mm             | 8 mm             | 33 mm   |
| T43010       | Acero         | 72 mm             | 8 mm             | 30 mm   |

| No. De Parte | Material      | Diametro Exterior | Dímetro del buje | Ancho   |
|--------------|---------------|-------------------|------------------|---------|
| T43016       | Acero         | 72 mm             | 18 mm            | 30 mm   |
| T43017       | Acero         | 72 mm             | 10 mm            | 30 mm   |
| T43025       | Acero         | 28 mm             | 10 mm            | 27 mm   |
| T43027       | Sin Polea     |                   |                  |         |
| T43028       | Acero         | 28 mm             | 10 mm            | 27 mm   |
| T43029       | Sin Polea     |                   |                  |         |
| T43032       | Sin Polea     |                   |                  |         |
| T43039       | Termoplástico | 60.6 mm           |                  | 29.6 mm |
| T43066       | Sin Polea     |                   |                  |         |
| T43073       | Sin Polea     |                   |                  |         |
| T43091       | Acero         | 68 mm             | 8.2 mm           | 36 mm   |
| T43095       | Sin Polea     |                   |                  |         |
| T43096       | Sin Polea     |                   |                  |         |
| T43097       | Sin Polea     |                   |                  |         |
| T43098       | Sin Polea     |                   |                  |         |
| T43129       | Sin Polea     |                   |                  |         |
| T43130       | Sin Polea     |                   |                  |         |
| T43131       | Acero         | 67 mm             | 9 mm             | 33 mm   |
| T43132       | Acero         | 67 mm             | 8 mm             | 33 mm   |
| T43139       | Acero         | 59 mm             | 8 mm             | 27.1 mm |
| T43142       | Acero         | 67 mm             | 8 mm             | 28.3 mm |
| T43143       | Acero         | 66 mm             | 7 mm             | 29 mm   |
| T43175       | Acero         | 55 mm             | 10 mm            | 24 mm   |
| T43191       | Sin Polea     |                   |                  |         |
| T43197       | Acero         | 62 mm             | 10 mm            | 35 mm   |

## GUÍA DE POLEAS DECOPLADORAS - LISTADO POR NÚMERO DE PARTE

| No. De Parte | Material | Diámetro Exterior | Diámetro del buje | Ancho   | Tipo de banda | Superficie de la polea |
|--------------|----------|-------------------|-------------------|---------|---------------|------------------------|
| 37010P       | Acero    | 50mm              | 14.5mm            | 40.5mm  | 6 Costillas K | V-Ranurada             |
| 37011P       | Acero    | 55.5mm            | 14.5mm            | 37.5mm  | 6 Costillas K | V-Ranurada             |
| 37012P       | Acero    | 55.5mm            | 14.5mm            | 42.5mm  | 6 Costillas K | V-Ranurada             |
| 37013P       | Acero    | 52.5mm            | 14.5mm            | 35.5mm  | 6 Costillas K | V-Ranurada             |
| 37014P       | Acero    | 56mm              | 14.5mm            | 42.5mm  | 6 Costillas K | V-Ranurada             |
| 37015P       | Acero    | 55 mm             | 12.5 mm           | 12.5 mm | 6 Costillas K | V-Ranurada             |
| 37017P       | Acero    | 56 mm             | 17 mm             | 50 mm   | 7 Costillas K | V-Ranurada             |
| 37018P       | Acero    | 53 mm             | 12.5 mm           | 49 mm   | 6 Costillas K | V-Ranurada             |
| 37026P       | Acero    | 52.5 mm           | 12.5 mm           | 40.5 mm | 7 Costillas K | V-Ranurada             |





# POWERING PROGRESS

| AÑO | MOTOR | No. PARTE | DESCRIPCIÓN | ESPECIFICACIONES |
|-----|-------|-----------|-------------|------------------|
|-----|-------|-----------|-------------|------------------|

## ACURA

### MDX

| AÑO  | MOTOR     | No. PARTE   | DESCRIPCIÓN   | ESPECIFICACIONES  |
|------|-----------|---|---|---|
| 2014 | V6, 3.5 L | K060461<br>41184  | BANDA MOTOR<br>BOMBA DE AGUA  |   |
| 2012 | V6, 3.7 L | 23781<br>23782<br>K060841<br>T329   | MANGUERA SUPERIOR<br>MANGUERA INFERIOR<br>BANDA MOTOR<br>BANDA DISTRIBUCIÓN   | 197 D X 20 mm   |
| 2011 | V6, 3.7 L | 23781<br>23782<br>K060841<br>T329<br>41184  | MANGUERA SUPERIOR<br>MANGUERA INFERIOR<br>BANDA MOTOR<br>BANDA DISTRIBUCIÓN<br>BOMBA DE AGUA  | 197 D X 20 mm<br>C/ 3 Tornillos   |
| 2010 | V6, 3.7 L | 41184<br>23781<br>23782<br>31284<br>31412<br>31637<br>31783<br>39114<br>36112<br>38332<br>K060841<br>T329<br>T41232<br>T41231<br>TCK329<br>T43129 | BOMBA DE AGUA<br>MANGUERA SUPERIOR<br>MANGUERA INFERIOR<br>TAPÓN ACEITE<br>TAPÓN RADIADOR<br>TAPÓN GASOLINA<br>TAPÓN GASOLINA<br>TERMOSTATO<br>POLEA MOTOR<br>TENSOR MOTOR<br>BANDA MOTOR<br>BANDA DISTRIBUCIÓN<br>POLEA DISTRIBUCIÓN<br>TENSOR DISTRIBUCIÓN<br>KIT DISTRIBUCIÓN<br>TENSOR HIDRÁULICO DIST. | C/ 3 Tornillos<br>16 LBS, S/Palanca<br>S/Llave, Equivalente a EO<br>C/Llave, Regular<br>170°<br>197 D X 20 mm |
| 2009 | V6, 3.7 L | 31412<br>31637<br>31284<br>31783<br>39114<br>36112<br>38332<br>T329<br>T41231<br>T41232<br>T43129<br>TCK329<br>41184                              | TAPÓN RADIADOR<br>TAPÓN GASOLINA<br>TAPÓN ACEITE<br>TAPÓN GASOLINA<br>TERMOSTATO<br>POLEA MOTOR<br>TENSOR MOTOR<br>BANDA DISTRIBUCIÓN<br>TENSOR DISTRIBUCIÓN<br>POLEA DISTRIBUCIÓN<br>TENSOR HIDRÁULICO DIST.<br>KIT DISTRIBUCIÓN<br>BOMBA DE AGUA  | 16 LBS, S/Palanca<br>S/Llave, Equivalente a EO<br>C/Llave, Regular<br>170°<br>197 D X 20 mm<br>C/ 3 Tornillos |
| 2008 | V6, 3.7 L | 41184<br>31284<br>31412<br>31637<br>31783<br>39114<br>36112<br>38332<br>T329<br>T41231<br>T41232<br>T43129<br>TCK329                              | BOMBA DE AGUA<br>TAPÓN ACEITE<br>TAPÓN RADIADOR<br>TAPÓN GASOLINA<br>TAPÓN GASOLINA<br>TERMOSTATO<br>POLEA MOTOR<br>TENSOR MOTOR<br>BANDA DISTRIBUCIÓN<br>TENSOR DISTRIBUCIÓN<br>POLEA DISTRIBUCIÓN<br>TENSOR HIDRÁULICO DIST.<br>KIT DISTRIBUCIÓN  | C/ 3 Tornillos<br>16 LBS, S/Palanca<br>S/Llave, Equivalente a EO<br>C/Llave, Regular<br>170°<br>197 D X 20 mm |
| 2007 | V6, 3.7 L | 31284<br>31412<br>31637<br>39114<br>36112<br>38332<br>T329  | TAPÓN ACEITE<br>TAPÓN RADIADOR<br>TAPÓN GASOLINA<br>TERMOSTATO<br>POLEA MOTOR<br>TENSOR MOTOR<br>BANDA DISTRIBUCIÓN   | 16 LBS, S/Palanca<br>S/Llave, Equivalente a EO<br>170°<br>197 D X 20 mm                                       |

| AÑO | MOTOR | No. PARTE | DESCRIPCIÓN | ESPECIFICACIONES |
|-----|-------|-----------|-------------|------------------|
|-----|-------|-----------|-------------|------------------|

|      |           |   |  |   |
|------|-----------|---|--|---|
|      |           | T41231<br>T41232<br>T43129<br>TCK329<br>41184   | TENSOR DISTRIBUCIÓN<br>POLEA DISTRIBUCIÓN<br>TENSOR HIDRÁULICO DIST.<br>KIT DISTRIBUCIÓN<br>BOMBA DE AGUA  | C/ 3 Tornillos  |
| 2006 | V6, 3.5 L | 41184<br>23319<br>23320<br>31284<br>31412<br>31637<br>33914<br>36112<br>38332<br>T329<br>T41231<br>T41232<br>T43129<br>TCK329 | BOMBA DE AGUA<br>MANGUERA INFERIOR<br>MANGUERA SUPERIOR<br>TAPÓN ACEITE<br>TAPÓN RADIADOR<br>TAPÓN GASOLINA<br>TERMOSTATO<br>POLEA MOTOR<br>TENSOR MOTOR<br>BANDA DISTRIBUCIÓN<br>TENSOR DISTRIBUCIÓN<br>POLEA DISTRIBUCIÓN<br>TENSOR HIDRÁULICO DIST.<br>KIT DISTRIBUCIÓN | 16 LBS, S/Palanca<br>S/Llave, Equivalente a EO<br>170°<br>197 D X 20 mm |
| 2005 | V6, 3.5 L | 36112<br>38332<br>41184   | POLEA MOTOR<br>TENSOR MOTOR<br>BOMBA DE AGUA   |   |
| 2004 | V6, 3.5 L | 41184<br>38332<br>36112   | BOMBA DE AGUA<br>TENSOR MOTOR<br>POLEA MOTOR   |   |
| 2003 | V6, 3.5 L | 36112<br>38332<br>41184   | POLEA MOTOR<br>TENSOR MOTOR<br>BOMBA DE AGUA   |   |
| 2002 | V6, 3.5 L | 38327   | TENSOR MOTOR   | ALT. Y.A.A.   |
| 2001 | V6, 3.5 L | 38327   | TENSOR MOTOR   | ALT. Y.A.A.   |

### RDX

|      |              |   |   |  |
|------|--------------|---|---|--|
| 2014 | V6, 3.5 L    | 41184<br>T329                               | BOMBA DE AGUA<br>BANDA DISTRIBUCIÓN   | C/ 3 Tornillos<br>197 D X 20 mm                                    |
| 2013 | V6, 3.5 L    | T329<br>41184                               | BANDA DISTRIBUCIÓN<br>BOMBA DE AGUA   | 197 D X 20 mm<br>C/ 3 Tornillos                                    |
| 2010 | 4 CIL. 2.3 L | 31412<br>31637<br>31783<br>38278<br>K070680 | TAPÓN RADIADOR<br>TAPÓN GASOLINA<br>TAPÓN GASOLINA<br>TENSOR MOTOR<br>BANDA MOTOR | 16 LBS, S/Palanca<br>S/Llave, Equivalente a EO<br>C/Llave, Regular |
| 2009 | 4 CIL. 2.3 L | 31412<br>31637<br>31783<br>38278<br>K070680 | TAPÓN RADIADOR<br>TAPÓN GASOLINA<br>TAPÓN GASOLINA<br>TENSOR MOTOR<br>BANDA MOTOR | 16 LBS, S/Palanca<br>S/Llave, Equivalente a EO<br>C/Llave, Regular |
| 2008 | 4 CIL. 2.3 L | 31412<br>31637<br>31783<br>38278<br>K070680 | TAPÓN RADIADOR<br>TAPÓN GASOLINA<br>TAPÓN GASOLINA<br>TENSOR MOTOR<br>BANDA MOTOR | 16 LBS, S/Palanca<br>S/Llave, Equivalente a EO<br>C/Llave, Regular |
| 2007 | 4 CIL. 2.3 L | 31412<br>31637<br>31783<br>38278<br>K070680 | TAPÓN RADIADOR<br>TAPÓN GASOLINA<br>TAPÓN GASOLINA<br>TENSOR MOTOR<br>BANDA MOTOR | 16 LBS, S/Palanca<br>S/Llave, Equivalente a EO<br>C/Llave, Regular |

### RL

|      |           |       |               |                |
|------|-----------|-------|---------------|----------------|
| 2013 | V6, 3.7 L | 41184 | BOMBA DE AGUA | C/ 3 Tornillos |
|------|-----------|-------|---------------|----------------|



# CATÁLOGO MÁSTER AUTOMOTRIZ

| AÑO | MOTOR | No. PARTE | DESCRIPCIÓN | ESPECIFICACIONES |
|-----|-------|-----------|-------------|------------------|
|-----|-------|-----------|-------------|------------------|

## ACURA

### RL

| AÑO  | MOTOR     | No. PARTE  | DESCRIPCIÓN  | ESPECIFICACIONES  |
|------|-----------|--|--|---|
| 2012 | V6, 3.7 L | 41184  | BOMBA DE AGUA  | C/ 3 Tornillos  |
| 2011 | V6, 3.7 L | 41184  | BOMBA DE AGUA  | C/ 3 Tornillos  |
| 2010 | V6, 3.7 L | 41184<br>31284<br>31412<br>31637<br>31783<br>33914<br>36112<br>38332<br>T329<br>T41231<br>T41232<br>T43129<br>TCK329                   | BOMBA DE AGUA<br>TAPÓN ACEITE<br>TAPÓN RADIADOR<br>TAPÓN GASOLINA<br>TAPÓN GASOLINA<br>TERMOSTATO<br>POLEA MOTOR<br>TENSOR MOTOR<br>BANDA DISTRIBUCIÓN<br>TENSOR DISTRIBUCIÓN<br>POLEA DISTRIBUCIÓN<br>TENSOR HIDRÁULICO DIST.<br>KIT DISTRIBUCIÓN   | C/ 3 Tornillos<br>16 LBS, S/Palanca<br>S/Llave, Equivalente a E0<br>C/Llave, Regular<br>170º<br>197 D X 20 mm |
| 2009 | V6, 3.7 L | 33914<br>36112<br>38332<br>T329<br>T41231<br>T41232<br>T43129<br>TCK329<br>31284<br>31412<br>31637<br>31783<br>41184                   | TERMOSTATO<br>POLEA MOTOR<br>TENSOR MOTOR<br>BANDA DISTRIBUCIÓN<br>TENSOR DISTRIBUCIÓN<br>POLEA DISTRIBUCIÓN<br>TENSOR HIDRÁULICO DIST.<br>KIT DISTRIBUCIÓN<br>TAPÓN ACEITE<br>TAPÓN RADIADOR<br>TAPÓN GASOLINA<br>TAPÓN GASOLINA<br>BOMBA DE AGUA   | 170º<br>197 D X 20 mm<br>16 LBS, S/Palanca<br>S/Llave, Equivalente a E0<br>C/Llave, Regular<br>C/ 3 Tornillos |
| 2008 | V6, 3.5 L | 41184<br>23394<br>31284<br>31412<br>31637<br>31783<br>33914<br>36112<br>38332<br>T329<br>T41231<br>T41232<br>T43129<br>TCK329<br>23393 | BOMBA DE AGUA<br>MANGUERA INFERIOR<br>TAPÓN ACEITE<br>TAPÓN RADIADOR<br>TAPÓN GASOLINA<br>TAPÓN GASOLINA<br>TERMOSTATO<br>POLEA MOTOR<br>TENSOR MOTOR<br>BANDA DISTRIBUCIÓN<br>TENSOR DISTRIBUCIÓN<br>POLEA DISTRIBUCIÓN<br>TENSOR HIDRÁULICO DIST.<br>KIT DISTRIBUCIÓN<br>MANGUERA SUPERIOR | 16 LBS, S/Palanca<br>S/Llave, Equivalente a E0<br>C/Llave, Regular<br>170º<br>197 D X 20 mm                   |
| 2007 | V6, 3.5 L | T41231<br>23393<br>23394<br>31284<br>31412<br>31637<br>33914<br>36112<br>38332<br>T329<br>T41232<br>T43129<br>TCK329<br>41184          | TENSOR DISTRIBUCIÓN<br>MANGUERA SUPERIOR<br>MANGUERA INFERIOR<br>TAPÓN ACEITE<br>TAPÓN RADIADOR<br>TAPÓN GASOLINA<br>TERMOSTATO<br>POLEA MOTOR<br>TENSOR MOTOR<br>BANDA DISTRIBUCIÓN<br>POLEA DISTRIBUCIÓN<br>TENSOR HIDRÁULICO DIST.<br>KIT DISTRIBUCIÓN<br>BOMBA DE AGUA                   | 16 LBS, S/Palanca<br>S/Llave, Equivalente a E0<br>170º<br>197 D X 20 mm                                       |
| 2006 | V6, 3.5 L | 41184<br>31637<br>33914  | BOMBA DE AGUA<br>TAPÓN GASOLINA<br>TERMOSTATO  | S/Llave, Equivalente a E0<br>170º   |

| AÑO | MOTOR | No. PARTE | DESCRIPCIÓN | ESPECIFICACIONES |
|-----|-------|-----------|-------------|------------------|
|-----|-------|-----------|-------------|------------------|

|      |           |  |   |                                    |
|------|-----------|--|---|------------------------------------|
|      |           | 36112<br>38332<br>T329<br>T41231<br>T41232<br>T43129<br>TCK329<br>23393<br>23394<br>31284<br>31412 | POLEA MOTOR<br>TENSOR MOTOR<br>BANDA DISTRIBUCIÓN<br>TENSOR DISTRIBUCIÓN<br>POLEA DISTRIBUCIÓN<br>TENSOR HIDRÁULICO DIST.<br>KIT DISTRIBUCIÓN<br>MANGUERA SUPERIOR<br>MANGUERA INFERIOR<br>TAPÓN ACEITE<br>TAPÓN RADIADOR | 197 D X 20 mm<br>16 LBS, S/Palanca |
| 2005 | V6, 3.5 L | 41184  | BOMBA DE AGUA   |                                    |
| 2004 | V6, 3.5 L | TCKWP279   | KIT CON BOMBA DE AGUA   |                                    |
| 2003 | V6, 3.5 L | TCKWP279   | KIT CON BOMBA DE AGUA   |                                    |
| 2002 | V6, 3.5 L | TCKWP279   | KIT CON BOMBA DE AGUA   |                                    |
| 2001 | V6, 3.5 L | TCKWP279   | KIT CON BOMBA DE AGUA   |                                    |
| 2000 | V6, 3.5 L | TCKWP279   | KIT CON BOMBA DE AGUA   |                                    |

### RLX

|      |           |         |             |  |
|------|-----------|---------|-------------|--|
| 2014 | V6, 3.5 L | K060461 | BANDA MOTOR |  |
|------|-----------|---------|-------------|--|

### TL

|      |           |  |   |                                 |
|------|-----------|--|---|---------------------------------|
| 2014 | V6, 3.5 L | 41184  | BOMBA DE AGUA   | C/ 3 Tornillos                  |
| 2014 | V6, 3.7 L | 41184  | BOMBA DE AGUA   |                                 |
| 2013 | V6, 3.5 L | 41184<br>23516<br>23518<br>K060468<br>T329             | BOMBA DE AGUA<br>MANGUERA INFERIOR<br>MANGUERA SUPERIOR<br>BANDA MOTOR<br>BANDA DISTRIBUCIÓN                          | C/ 3 Tornillos<br>197 D X 20 mm |
| 2013 | V6, 3.7 L | 23516<br>23518<br>K060468<br>T329<br>41184             | MANGUERA INFERIOR<br>MANGUERA SUPERIOR<br>BANDA MOTOR<br>BANDA DISTRIBUCIÓN<br>BOMBA DE AGUA                          | 197 D X 20 mm                   |
| 2012 | V6, 3.5 L | 41184<br>23516<br>23518<br>K060468<br>T329<br>TCKWP329 | BOMBA DE AGUA<br>MANGUERA INFERIOR<br>MANGUERA SUPERIOR<br>BANDA MOTOR<br>BANDA DISTRIBUCIÓN<br>KIT CON BOMBA DE AGUA | C/ 3 Tornillos<br>197 D X 20 mm |
| 2012 | V6, 3.7 L | 23516<br>23518<br>K060468<br>T329<br>41184             | MANGUERA INFERIOR<br>MANGUERA SUPERIOR<br>BANDA MOTOR<br>BANDA DISTRIBUCIÓN<br>BOMBA DE AGUA                          | 197 D X 20 mm                   |
| 2011 | V6, 3.5 L | 41184<br>23516<br>23518<br>K060468<br>T329<br>TCKWP329 | BOMBA DE AGUA<br>MANGUERA INFERIOR<br>MANGUERA SUPERIOR<br>BANDA MOTOR<br>BANDA DISTRIBUCIÓN<br>KIT CON BOMBA DE AGUA | C/ 3 Tornillos<br>197 D X 20 mm |
| 2011 | V6, 3.7 L | 23518<br>K060468<br>T329<br>23516<br>41184             | MANGUERA SUPERIOR<br>BANDA MOTOR<br>BANDA DISTRIBUCIÓN<br>MANGUERA INFERIOR<br>BOMBA DE AGUA                          | 197 D X 20 mm                   |





# POWERING PROGRESS

| AÑO | MOTOR | No. PARTE | DESCRIPCIÓN | ESPECIFICACIONES |
|-----|-------|-----------|-------------|------------------|
|-----|-------|-----------|-------------|------------------|

## ACURA

### TL

| AÑO  | MOTOR     | No. PARTE  | DESCRIPCIÓN  | ESPECIFICACIONES  |
|------|-----------|--|--|---|
| 2010 | V6, 3.5 L | 41184<br>23516<br>23518<br>K060468<br>T329<br>T41231<br>T41232<br>T43129<br>TCK329<br>TCKWP329   | BOMBA DE AGUA<br>MANGUERA INFERIOR<br>MANGUERA SUPERIOR<br>BANDA MOTOR<br>BANDA DISTRIBUCIÓN<br>TENSOR DISTRIBUCIÓN<br>POLEA DISTRIBUCIÓN<br>TENSOR HIDRÁULICO DIST.<br>KIT DISTRIBUCIÓN<br>KIT CON BOMBA DE AGUA  | C/ 3 Tornillos<br><br><br><br>197 D X 20 mm   |
| 2010 | V6, 3.7 L | 23516<br>23518<br>K060468<br>T329<br>T41231<br>T41232<br>T43129<br>TCK329<br>41184   | MANGUERA INFERIOR<br>MANGUERA SUPERIOR<br>BANDA MOTOR<br>BANDA DISTRIBUCIÓN<br>TENSOR DISTRIBUCIÓN<br>POLEA DISTRIBUCIÓN<br>TENSOR HIDRÁULICO DIST.<br>KIT DISTRIBUCIÓN<br>BOMBA DE AGUA   | 197 D X 20 mm   |
| 2009 | V6, 3.5 L | 41184<br>T41231<br>T41232<br>T43129<br>TCK329<br>TCKWP329<br>31284<br>31412<br>31637<br>31783<br>33914<br>K060468<br>T329              | BOMBA DE AGUA<br>TENSOR DISTRIBUCIÓN<br>POLEA DISTRIBUCIÓN<br>TENSOR HIDRÁULICO DIST.<br>KIT DISTRIBUCIÓN<br>KIT CON BOMBA DE AGUA<br>TAPÓN ACEITE<br>TAPÓN RADIADOR<br>TAPÓN GASOLINA<br>TAPÓN GASOLINA<br>TERMOSTATO<br>BANDA MOTOR<br>BANDA DISTRIBUCIÓN                                  | C/ 3 Tornillos<br><br><br><br><br><br>16 LBS, S/Palanca<br>S/Llave, Equivalente a EO<br>C/Llave, Regular<br>170°<br>197 D X 20 mm |
| 2009 | V6, 3.7 L | 31284<br>31412<br>33914<br>K060468<br>T329<br>T41231<br>T41232<br>T43129<br>TCK329<br>41184  | TAPÓN ACEITE<br>TAPÓN RADIADOR<br>TERMOSTATO<br>BANDA MOTOR<br>BANDA DISTRIBUCIÓN<br>TENSOR DISTRIBUCIÓN<br>POLEA DISTRIBUCIÓN<br>TENSOR HIDRÁULICO DIST.<br>KIT DISTRIBUCIÓN<br>BOMBA DE AGUA   | 16 LBS, S/Palanca<br>170°<br>197 D X 20 mm  |
| 2008 | V6, 3.2 L | 41184<br>23397<br>23399<br>31284<br>31412<br>31637<br>31783<br>33914<br>36112<br>38332<br>T329<br>T41231<br>T41232<br>T43129<br>TCK329 | BOMBA DE AGUA<br>MANGUERA SUPERIOR<br>MANGUERA INFERIOR<br>TAPÓN ACEITE<br>TAPÓN RADIADOR<br>TAPÓN GASOLINA<br>TAPÓN GASOLINA<br>TERMOSTATO<br>POLEA MOTOR<br>TENSOR MOTOR<br>BANDA DISTRIBUCIÓN<br>TENSOR DISTRIBUCIÓN<br>POLEA DISTRIBUCIÓN<br>TENSOR HIDRÁULICO DIST.<br>KIT DISTRIBUCIÓN | C/Turbo<br><br><br><br><br><br>16 LBS, S/Palanca<br>S/Llave, Equivalente a EO<br>C/Llave, Regular<br>170°<br>197 D X 20 mm        |
| 2008 | V6, 3.5 L | 23397<br>23399<br>31783<br>33914<br>38332  | MANGUERA SUPERIOR<br>MANGUERA INFERIOR<br>TAPÓN GASOLINA<br>TERMOSTATO<br>TENSOR MOTOR   | C/Llave, Regular<br>170°  |

| AÑO | MOTOR | No. PARTE | DESCRIPCIÓN | ESPECIFICACIONES |
|-----|-------|-----------|-------------|------------------|
|-----|-------|-----------|-------------|------------------|

|      |           |   |  |  |
|------|-----------|---|--|--|
|      |           | T329<br>T41231<br>T41232<br>T43129<br>TCK329<br>TCKWP329<br>31284<br>31412<br>31637<br>36112<br>41184                         | BANDA DISTRIBUCIÓN<br>TENSOR DISTRIBUCIÓN<br>POLEA DISTRIBUCIÓN<br>TENSOR HIDRÁULICO DIST.<br>KIT DISTRIBUCIÓN<br>KIT CON BOMBA DE AGUA<br>TAPÓN ACEITE<br>TAPÓN RADIADOR<br>TAPÓN GASOLINA<br>POLEA MOTOR<br>BOMBA DE AGUA  | 197 D X 20 mm<br><br><br><br><br><br>16 LBS, S/Palanca<br>S/Llave, Equivalente a EO<br>C/ 3 Tornillos      |
| 2007 | V6, 3.2 L | 41184<br>38332<br>T329<br>T41231<br>T41232<br>T43129<br>TCK329<br>23397<br>23399<br>31284<br>31412<br>31637<br>33914<br>36112 | BOMBA DE AGUA<br>TENSOR MOTOR<br>BANDA DISTRIBUCIÓN<br>TENSOR DISTRIBUCIÓN<br>POLEA DISTRIBUCIÓN<br>TENSOR HIDRÁULICO DIST.<br>KIT DISTRIBUCIÓN<br>MANGUERA SUPERIOR<br>MANGUERA INFERIOR<br>TAPÓN ACEITE<br>TAPÓN RADIADOR<br>TAPÓN GASOLINA<br>TERMOSTATO<br>POLEA MOTOR | C/Turbo<br><br>197 D X 20 mm<br><br><br><br><br><br>16 LBS, S/Palanca<br>S/Llave, Equivalente a EO<br>170° |
| 2007 | V6, 3.5 L | TCKWP329<br>41184   | KIT CON BOMBA DE AGUA<br>BOMBA DE AGUA   | C/ 3 Tornillos   |
| 2006 | V6, 3.2 L | 41184<br>31412<br>31637<br>33914<br>36112<br>38332<br>T329<br>T41231<br>T41232<br>T43129<br>TCK329<br>23264<br>23265<br>31284 | BOMBA DE AGUA<br>TAPÓN RADIADOR<br>TAPÓN GASOLINA<br>TERMOSTATO<br>POLEA MOTOR<br>TENSOR MOTOR<br>BANDA DISTRIBUCIÓN<br>TENSOR DISTRIBUCIÓN<br>POLEA DISTRIBUCIÓN<br>TENSOR HIDRÁULICO DIST.<br>KIT DISTRIBUCIÓN<br>MANGUERA INFERIOR<br>MANGUERA SUPERIOR<br>TAPÓN ACEITE | C/Turbo<br>16 LBS, S/Palanca<br>S/Llave, Equivalente a EO<br>170°<br>197 D X 20 mm                         |
| 2005 | V6, 3.2 L | 38332<br>36112<br>41184   | TENSOR MOTOR<br>POLEA MOTOR<br>BOMBA DE AGUA   | C/Turbo  |
| 2004 | V6, 3.2 L | 41184<br>36112<br>38332   | BOMBA DE AGUA<br>POLEA MOTOR<br>TENSOR MOTOR   | C/Turbo  |
| 2003 | V6, 3.2 L | 38001<br>38169  | POLEA MOTOR<br>TENSOR MOTOR  | ALT. Y A.A.<br>ALT. Y A.A.   |
| 2002 | V6, 3.2 L | 38001<br>38169  | POLEA MOTOR<br>TENSOR MOTOR  | ALT. Y A.A.<br>ALT. Y A.A.   |
| 2001 | V6, 3.2 L | 38001<br>38169  | POLEA MOTOR<br>TENSOR MOTOR  | ALT. Y A.A.<br>ALT. Y A.A.   |
| 2000 | V6, 3.2 L | 38001<br>38169<br>T41090<br>T42038<br>TCK286  | POLEA MOTOR<br>TENSOR MOTOR<br>TENSOR DISTRIBUCIÓN<br>POLEA DISTRIBUCIÓN<br>KIT DISTRIBUCIÓN   | ALT. Y A.A.<br>ALT. Y A.A.   |

### TSX

|      |              |       |               |                |
|------|--------------|-------|---------------|----------------|
| 2014 | 4 CIL. 2.4 L | 42220 | BOMBA DE AGUA |                |
| 2014 | V6, 3.5 L    | 41184 | BOMBA DE AGUA | C/ 3 Tornillos |



# CATÁLOGO MÁSTER AUTOMOTRIZ

| AÑO | MOTOR | No. PARTE | DESCRIPCIÓN | ESPECIFICACIONES |
|-----|-------|-----------|-------------|------------------|
|-----|-------|-----------|-------------|------------------|

## ACURA

### TSX

|      |              |   |   |  |
|------|--------------|---|---|--|
| 2013 | 4 CIL. 2.4 L | 42220   | BOMBA DE AGUA   |  |
| 2013 | V6, 3.5 L    | 41184   | BOMBA DE AGUA   | C/ 3 Tornillos   |
| 2012 | 4 CIL. 2.4 L | 42220   | BOMBA DE AGUA   |  |
| 2012 | V6, 3.5 L    | 41184   | BOMBA DE AGUA   | C/ 3 Tornillos   |
| 2011 | 4 CIL. 2.4 L | 42220   | BOMBA DE AGUA   |  |
| 2011 | V6, 3.5 L    | 41184   | BOMBA DE AGUA   | C/ 3 Tornillos   |
| 2010 | 4 CIL. 2.4 L | 42220<br>19498<br>K070694   | BOMBA DE AGUA<br>MANGUERA DE PASO<br>BANDA MOTOR  |  |
| 2010 | V6, 3.5 L    | 36112<br>K060468<br>T329<br>T41231<br>T41232<br>T43129<br>TCK329<br>41184 | POLEA MOTOR<br>BANDA MOTOR<br>BANDA DISTRIBUCIÓN<br>TENSOR DISTRIBUCIÓN<br>POLEA DISTRIBUCIÓN<br>TENSOR HIDRÁULICO DIST.<br>KIT DISTRIBUCIÓN<br>BOMBA DE AGUA | 197 D X 20 mm<br>C/ 3 Tornillos  |
| 2009 | 4 CIL. 2.4 L | 42220<br>31412<br>31637<br>31783<br>34050<br>36320<br>39073<br>K070694    | BOMBA DE AGUA<br>TAPÓN RADIADOR<br>TAPÓN GASOLINA<br>TAPÓN GASOLINA<br>TERMOSTATO<br>POLEA MOTOR<br>TENSOR MOTOR<br>BANDA MOTOR                               | 16 LBS, S/Palanca<br>S/Llave, Equivalente a E0<br>C/Llave, Regular<br>172" |
| 2006 | 4 CIL. 2.4 L | 38278   | TENSOR MOTOR  |  |
| 2005 | 4 CIL. 2.4 L | 38278   | TENSOR MOTOR  |  |
| 2004 | 4 CIL. 2.4 L | 38278   | TENSOR MOTOR  |  |

### ZDX

|      |           |       |               |                |
|------|-----------|-------|---------------|----------------|
| 2012 | V6, 3.7 L | 41184 | BOMBA DE AGUA | C/ 3 Tornillos |
| 2011 | V6, 3.7 L | 41184 | BOMBA DE AGUA | C/ 3 Tornillos |
| 2010 | V6, 3.7 L | 41184 | BOMBA DE AGUA | C/ 3 Tornillos |

## ALFA ROMEO

### 147

|      |              |                 |                                   |               |
|------|--------------|-----------------|-----------------------------------|---------------|
| 2006 | 4 CIL. 2.0 L | K060424<br>T791 | BANDA MOTOR<br>BANDA DISTRIBUCIÓN | 168 D X 24 mm |
| 2005 | 4 CIL. 2.0 L | K060424<br>T791 | BANDA MOTOR<br>BANDA DISTRIBUCIÓN | 168 D X 24 mm |

| AÑO | MOTOR | No. PARTE | DESCRIPCIÓN | ESPECIFICACIONES |
|-----|-------|-----------|-------------|------------------|
|-----|-------|-----------|-------------|------------------|

|      |              |                 |                                   |               |
|------|--------------|-----------------|-----------------------------------|---------------|
| 2004 | 4 CIL. 2.0 L | K060424<br>T791 | BANDA MOTOR<br>BANDA DISTRIBUCIÓN | 168 D X 24 mm |
|------|--------------|-----------------|-----------------------------------|---------------|

### 159

|      |              |         |             |      |
|------|--------------|---------|-------------|------|
| 2007 | 4 CIL. 2.2 L | K050425 | BANDA MOTOR | ALT. |
| 2006 | 4 CIL. 2.2 L | K050425 | BANDA MOTOR | ALT. |
| 2005 | 4 CIL. 2.2 L | K050425 | BANDA MOTOR | ALT. |

### BRERA

|      |           |         |             |      |
|------|-----------|---------|-------------|------|
| 2007 | V6, 3.2 L | K060845 | BANDA MOTOR | ALT. |
| 2006 | V6, 3.2 L | K060845 | BANDA MOTOR | ALT. |

## AUDI

### A1

|      |              |                               |   |  |
|------|--------------|-------------------------------|---|--|
| 2011 | 4 CIL. 1.4 L | K060427<br>K060670<br>K060682 | BANDA MOTOR<br>BANDA MOTOR<br>BANDA MOTOR | S/AA - S/Supercargador<br>C/AA - C/Supercargador<br>C/AA - S/Supercargador |
|------|--------------|-------------------------------|---|--|

### A3

|      |              |   |   |   |
|------|--------------|---|---|---|
| 2013 | 4 CIL. 2.0 L | 23741<br>23742<br>37044P<br>K060439<br>41505E                                     | MANGUERA SUPERIOR<br>MANGUERA SUPERIOR<br>POLEA DECOPLADORA<br>BANDA MOTOR<br>BOMBA DE AGUA   | (Trans. Man.)<br>(Trans. Aut.)<br>Bomba Eléctrica   |
| 2012 | 4 CIL. 2.0 L | 41505E<br>23741<br>23742<br>37044P<br>K060439                                     | BOMBA DE AGUA<br>MANGUERA SUPERIOR<br>MANGUERA SUPERIOR<br>POLEA DECOPLADORA<br>BANDA MOTOR   | Bomba Eléctrica<br>(Trans. Man.)<br>(Trans. Aut.)   |
| 2011 | 4 CIL. 2.0 L | 23741<br>23742<br>31529<br>37013P<br>K060439<br>41505E                            | MANGUERA SUPERIOR<br>MANGUERA SUPERIOR<br>TAPÓN RADIADOR<br>POLEA DECOPLADORA<br>BANDA MOTOR<br>BOMBA DE AGUA   | (Trans. Man.)<br>(Trans. Aut.)<br>22 LBS, S/Palanca<br>Bomba Eléctrica  |
| 2010 | 4 CIL. 2.0 L | 41505E<br>23741<br>23742<br>31100<br>31529<br>31708<br>37013P<br>K060439          | BOMBA DE AGUA<br>MANGUERA SUPERIOR<br>MANGUERA SUPERIOR<br>TAPÓN ACEITE<br>TAPÓN RADIADOR<br>TAPÓN GASOLINA<br>POLEA DECOPLADORA<br>BANDA MOTOR                   | Bomba Eléctrica<br>(Trans. Man.)<br>(Trans. Aut.)<br>22 LBS, S/Palanca<br>C/Llave, Regular                              |
| 2009 | 4 CIL. 2.0 L | 23741<br>23742<br>31100<br>31529<br>31613<br>31708<br>37044P<br>K060439<br>41505E | MANGUERA SUPERIOR<br>MANGUERA SUPERIOR<br>TAPÓN ACEITE<br>TAPÓN RADIADOR<br>TAPÓN GASOLINA<br>TAPÓN GASOLINA<br>POLEA DECOPLADORA<br>BANDA MOTOR<br>BOMBA DE AGUA | (Trans. Man.)<br>(Trans. Aut.)<br>22 LBS, S/Palanca<br>S/Llave, Equivalente a E0<br>C/Llave, Regular<br>Bomba Eléctrica |
| 2008 | 4 CIL. 2.0 L |   |   |   |



# POWERING PROGRESS

| AÑO | MOTOR | No. PARTE | DESCRIPCIÓN | ESPECIFICACIONES |
|-----|-------|-----------|-------------|------------------|
|-----|-------|-----------|-------------|------------------|

## AUDI

### A3

| AÑO  | MOTOR        | No. PARTE  | DESCRIPCIÓN   | ESPECIFICACIONES   |
|------|--------------|--|---|--|
| 2008 | 4 CIL. 2.0 L | 41505E<br>41086<br>31100<br>31529<br>31613<br>31708<br>38018<br>37013P<br>K060415<br>T334<br>T42019<br>TH1128761 | BOMBA DE AGUA<br>BOMBA DE AGUA<br>TAPÓN ACEITE<br>TAPÓN RADIADOR<br>TAPÓN GASOLINA<br>TAPÓN GASOLINA<br>POLEA MOTOR<br>POLEA DECOPLADORA<br>BANDA MOTOR<br>BANDA DISTRIBUCIÓN<br>POLEA DISTRIBUCIÓN<br>TERMOSTATO | Bomba Eléctrica/Desig. de Motor CBFA, CCTA<br>Designación de Motor CCTA<br>22 LBS, S/Palanca<br>S/Llave, Equivalente a EO<br>C/Llave, Regular<br>148 D X 23 mm<br>Inf.<br>189° |
| 2008 | V6, 3.2 L    | 31100<br>31529<br>31613<br>31708<br>31708<br>36300<br>38450<br>37013P<br>K060635                                 | TAPÓN ACEITE<br>TAPÓN RADIADOR<br>TAPÓN GASOLINA<br>TAPÓN GASOLINA<br>POLEA MOTOR<br>TENSOR MOTOR<br>POLEA DECOPLADORA<br>BANDA MOTOR   | 22 LBS, S/Palanca<br>S/Llave, Equivalente a EO<br>C/Llave, Regular   |
| 2007 | 4 CIL. 2.0 L | 31100<br>31529<br>31613<br>31708<br>38018<br>37013P<br>K060415<br>T334<br>T42019<br>TH1128761<br>41190<br>41190M | TAPÓN ACEITE<br>TAPÓN RADIADOR<br>TAPÓN GASOLINA<br>TAPÓN GASOLINA<br>POLEA MOTOR<br>POLEA DECOPLADORA<br>BANDA MOTOR<br>BANDA DISTRIBUCIÓN<br>POLEA DISTRIBUCIÓN<br>TERMOSTATO<br>BOMBA DE AGUA<br>BOMBA DE AGUA | 22 LBS, S/Palanca<br>S/Llave, Equivalente a EO<br>C/Llave, Regular<br>148 D X 23 mm<br>Inf.<br>189°<br>C/ Impulsor Plástico<br>C/ Impulsor Metálico                            |
| 2007 | V6, 3.2 L    | 31100<br>31613<br>31529<br>31708<br>36300<br>38450<br>37013P<br>K060635  | TAPÓN ACEITE<br>TAPÓN GASOLINA<br>TAPÓN RADIADOR<br>TAPÓN GASOLINA<br>POLEA MOTOR<br>TENSOR MOTOR<br>POLEA DECOPLADORA<br>BANDA MOTOR   | S/Llave, Equivalente a EO<br>22 LBS, S/Palanca<br>C/Llave, Regular   |
| 2006 | 4 CIL. 2.0 L | 31100<br>31529<br>31613<br>31708<br>38018<br>37013P<br>K060415<br>T334<br>T42019<br>TH1128761<br>41190M<br>41190 | TAPÓN ACEITE<br>TAPÓN RADIADOR<br>TAPÓN GASOLINA<br>TAPÓN GASOLINA<br>POLEA MOTOR<br>POLEA DECOPLADORA<br>BANDA MOTOR<br>BANDA DISTRIBUCIÓN<br>POLEA DISTRIBUCIÓN<br>TERMOSTATO<br>BOMBA DE AGUA<br>BOMBA DE AGUA | 22 LBS, S/Palanca<br>S/Llave, Equivalente a EO<br>C/Llave, Regular<br>148 D X 23 mm<br>Inf.<br>189°<br>C/ Impulsor Metálico<br>C/ Impulsor Plástico                            |
| 2004 | 4 CIL. 1.8 L | 41127<br>41127M  | BOMBA DE AGUA<br>BOMBA DE AGUA  | C/ Impulsor Plástico<br>C/ Impulsor Metálico   |
| 2003 | 4 CIL. 1.8 L | 41127M<br>41127  | BOMBA DE AGUA<br>BOMBA DE AGUA  | C/ Impulsor Metálico<br>C/ Impulsor Plástico   |
| 2002 | 4 CIL. 1.8 L | 41127<br>41127M  | BOMBA DE AGUA<br>BOMBA DE AGUA  | C/ Impulsor Plástico<br>C/ Impulsor Metálico   |
| 2001 | 4 CIL. 1.8 L |  |   |  |

| AÑO | MOTOR | No. PARTE | DESCRIPCIÓN | ESPECIFICACIONES |
|-----|-------|-----------|-------------|------------------|
|-----|-------|-----------|-------------|------------------|

### A4

| AÑO  | MOTOR        | No. PARTE   | DESCRIPCIÓN   | ESPECIFICACIONES  |
|------|--------------|---|---|---|
| 2000 | 4 CIL. 1.8 L | 41127M<br>41127<br>41127<br>41127M  | BOMBA DE AGUA<br>BOMBA DE AGUA<br>BOMBA DE AGUA<br>BOMBA DE AGUA  | C/ Impulsor Metálico<br>C/ Impulsor Plástico<br>C/ Impulsor Plástico<br>C/ Impulsor Metálico                    |
| 2016 | 4 CIL. 2.0 L | 37208P  | POLEA DECOPLADORA   |   |
| 2015 | 4 CIL. 2.0 L | 37208P  | POLEA DECOPLADORA   |   |
| 2014 | 4 CIL. 2.0 L | 37208P  | POLEA DECOPLADORA   |   |
| 2013 | 4 CIL. 2.0 L | 37208P<br>41086   | POLEA DECOPLADORA<br>BOMBA DE AGUA  |   |
| 2012 | 4 CIL. 2.0 L | 41086   | BOMBA DE AGUA   |   |
| 2011 | 4 CIL. 2.0 L | 41086   | BOMBA DE AGUA   |   |
| 2010 | 4 CIL. 2.0 L | 41086   | BOMBA DE AGUA   |   |
| 2009 | 4 CIL. 2.0 L | 41190<br>41190M   | BOMBA DE AGUA<br>BOMBA DE AGUA  | C/ Impulsor Plástico / Desig. de Motor BWT<br>C/ Impulsor Metálico / Desig. de Motor BWT                        |
| 2009 | V6, 3.2 L    | 31529<br>38423<br>K060950   | TAPÓN RADIADOR<br>TENSOR MOTOR<br>BANDA MOTOR   | 22 LBS, S/Palanca   |
| 2008 | 4 CIL. 2.0 L | 41190M<br>41190   | BOMBA DE AGUA<br>BOMBA DE AGUA  | C/ Impulsor Metálico<br>C/ Impulsor Plástico  |
| 2008 | V6, 3.2 L    | 31529<br>38015<br>38423<br>K060950  | TAPÓN RADIADOR<br>POLEA MOTOR<br>TENSOR MOTOR<br>BANDA MOTOR  | 22 LBS, S/Palanca   |
| 2007 | 4 CIL. 2.0 L | 31529<br>31613<br>38207<br>K060620<br>T334<br>41190<br>41190M                               | TAPÓN RADIADOR<br>TAPÓN GASOLINA<br>TENSOR MOTOR<br>BANDA MOTOR<br>BANDA DISTRIBUCIÓN<br>BOMBA DE AGUA<br>BOMBA DE AGUA   | 22 LBS, S/Palanca<br>S/Llave, Equivalente a EO<br>148 D X 23 mm<br>C/ Impulsor Plástico<br>C/ Impulsor Metálico |
| 2007 | V6, 3.2 L    | 31613<br>38015<br>31529<br>38423<br>K060950   | TAPÓN GASOLINA<br>POLEA MOTOR<br>TAPÓN RADIADOR<br>TENSOR MOTOR<br>BANDA MOTOR  | S/Llave, Equivalente a EO<br>22 LBS, S/Palanca  |
| 2006 | 4 CIL. 1.8 L | 31529<br>31613<br>38207<br>K060620<br>T306<br>T42019<br>T43018<br>T43028<br>41190M<br>41190 | TAPÓN RADIADOR<br>TAPÓN GASOLINA<br>TENSOR MOTOR<br>BANDA MOTOR<br>BANDA DISTRIBUCIÓN<br>POLEA DISTRIBUCIÓN<br>POLEA MOTOR<br>TENSOR HIDRÁULICO DIST.<br>BOMBA DE AGUA<br>BOMBA DE AGUA | 22 LBS, S/Palanca<br>S/Llave, Equivalente a EO<br>150 D X 23 mm<br>C/ Impulsor Metálico<br>C/ Impulsor Plástico |
| 2006 | 4 CIL. 2.0 L | 41190<br>41190M<br>38207  | BOMBA DE AGUA<br>BOMBA DE AGUA<br>TENSOR MOTOR  | C/ Impulsor Plástico<br>C/ Impulsor Metálico  |
| 2006 | V6, 3.0 L    | 31529<br>31613<br>38406<br>K060730<br>K060730   | TAPÓN RADIADOR<br>TAPÓN GASOLINA<br>TENSOR MOTOR<br>BANDA MOTOR<br>BANDA MOTOR  | 22 LBS, S/Palanca<br>S/Llave, Equivalente a EO  |





# CATÁLOGO MÁSTER AUTOMOTRIZ

| AÑO | MOTOR | No. PARTE | DESCRIPCIÓN | ESPECIFICACIONES |
|-----|-------|-----------|-------------|------------------|
|-----|-------|-----------|-------------|------------------|

## AUDI

### A4

| AÑO  | MOTOR        | No. PARTE   | DESCRIPCIÓN  | ESPECIFICACIONES   |
|------|--------------|---|--|--|
| 2006 | V6, 3.0 L    | K060739<br>K060739<br>T330<br>T330<br>T41086<br>T42137<br>T42138<br>T43027<br>TCK330                  | BANDA MOTOR<br>BANDA MOTOR<br>BANDA DISTRIBUCIÓN<br>BANDA DISTRIBUCIÓN<br>TENSOR DISTRIBUCIÓN<br>POLEA DISTRIBUCIÓN<br>POLEA DISTRIBUCIÓN<br>TENSOR HIDRÁULICO DIST.<br>KIT DISTRIBUCIÓN           | 281 D X 30 mm<br>281 D X 30 mm<br>Sup.<br>Inf.   |
| 2006 | V6, 3.2 L    | 38015<br>38423<br>31529<br>K060950  | POLEA MOTOR<br>TENSOR MOTOR<br>TAPÓN RADIADOR<br>BANDA MOTOR   | 22 LBS, S/Palanca  |
| 2005 | 4 CIL. 1.8 L | 31529<br>31708<br>38207<br>K060620<br>TCKWP306A<br>41127M<br>41127                                    | TAPÓN RADIADOR<br>TAPÓN GASOLINA<br>TENSOR MOTOR<br>BANDA MOTOR<br>KIT CON BOMBA DE AGUA<br>BOMBA DE AGUA<br>BOMBA DE AGUA   | 22 LBS, S/Palanca<br>C/Llave, Regular<br>Impulsor de plástico<br>C/ Impulsor Metálico<br>C/ Impulsor Plástico  |
| 2005 | 4 CIL. 2.0 L | 41190<br>41190M<br>38207  | BOMBA DE AGUA<br>BOMBA DE AGUA<br>TENSOR MOTOR   | C/ Impulsor Plástico<br>C/ Impulsor Metálico   |
| 2005 | V6, 3.0 L    | 31529<br>31613<br>K060730<br>K060730<br>K060739<br>K060739<br>T330                                    | TAPÓN RADIADOR<br>TAPÓN GASOLINA<br>BANDA MOTOR<br>BANDA MOTOR<br>BANDA MOTOR<br>BANDA MOTOR<br>BANDA DISTRIBUCIÓN   | 22 LBS, S/Palanca<br>S/Llave, Equivalente a EO<br>281 D X 30 mm  |
| 2005 | V6, 3.2 L    | 38015   | POLEA MOTOR  |  |
| 2004 | 4 CIL. 1.8 L | 31100<br>31100<br>31613<br>31613<br>31529<br>K060625<br>T306<br>TCKWP306A<br>38207<br>41127M<br>41127 | TAPÓN ACEITE<br>TAPÓN ACEITE<br>TAPÓN GASOLINA<br>TAPÓN GASOLINA<br>TAPÓN RADIADOR<br>BANDA MOTOR<br>BANDA DISTRIBUCIÓN<br>KIT CON BOMBA DE AGUA<br>TENSOR MOTOR<br>BOMBA DE AGUA<br>BOMBA DE AGUA | S/Llave, Equivalente a EO<br>S/Llave, Equivalente a EO<br>22 LBS, S/Palanca<br>150 D X 23 mm<br>Impulsor de plástico<br>C/ Impulsor Metálico<br>C/ Impulsor Plástico |
| 2004 | 6 CIL. 3.0 L | 31529   | TAPÓN RADIADOR   | 22 LBS, S/Palanca  |
| 2004 | V6, 3.0 L    | 31613<br>K060730<br>K060739<br>T330   | TAPÓN GASOLINA<br>BANDA MOTOR<br>BANDA MOTOR<br>BANDA DISTRIBUCIÓN   | S/Llave, Equivalente a EO<br>281 D X 30 mm   |
| 2003 | 4 CIL. 1.8 L | TCKWP306A<br>31100<br>31100<br>31529<br>31781<br>31833<br>31833<br>38207<br>K060625                   | KIT CON BOMBA DE AGUA<br>TAPÓN ACEITE<br>TAPÓN ACEITE<br>TAPÓN RADIADOR<br>TAPÓN GASOLINA<br>TAPÓN GASOLINA<br>TAPÓN GASOLINA<br>TENSOR MOTOR<br>BANDA MOTOR                                       | Impulsor de plástico<br>22 LBS, S/Palanca<br>C/Llave, Regular<br>S/Llave, Equivalente a EO<br>S/Llave, Equivalente a EO  |

| AÑO | MOTOR | No. PARTE | DESCRIPCIÓN | ESPECIFICACIONES |
|-----|-------|-----------|-------------|------------------|
|-----|-------|-----------|-------------|------------------|

|      |              |  |  |   |
|------|--------------|--|--|---|
|      |              | T306<br>41127M<br>41127  | BANDA DISTRIBUCIÓN<br>BOMBA DE AGUA<br>BOMBA DE AGUA   | 150 D X 23 mm<br>C/ Impulsor Metálico<br>C/ Impulsor Plástico   |
| 2003 | 6 CIL. 3.0 L | 31529<br>T330  | TAPÓN RADIADOR<br>BANDA DISTRIBUCIÓN   | 22 LBS, S/Palanca<br>281 D X 30 mm  |
| 2003 | V6, 3.0 L    | 31100<br>31833<br>K060730<br>K060739   | TAPÓN ACEITE<br>TAPÓN GASOLINA<br>BANDA MOTOR<br>BANDA MOTOR   | S/Llave, Equivalente a EO   |
| 2002 | 4 CIL. 1.8 L | 31100<br>31100<br>31529<br>31781<br>31833<br>31833<br>31833<br>T306<br>TCKWP306A<br>41127M<br>41127  | TAPÓN ACEITE<br>TAPÓN ACEITE<br>TAPÓN RADIADOR<br>TAPÓN GASOLINA<br>TAPÓN GASOLINA<br>TAPÓN GASOLINA<br>TAPÓN GASOLINA<br>BANDA DISTRIBUCIÓN<br>KIT CON BOMBA DE AGUA<br>BOMBA DE AGUA<br>BOMBA DE AGUA  | 22 LBS, S/Palanca<br>C/Llave, Regular<br>S/Llave, Equivalente a EO<br>S/Llave, Equivalente a EO<br>150 D X 23 mm<br>Impulsor de plástico<br>C/ Impulsor Metálico<br>C/ Impulsor Plástico  |
| 2002 | 6 CIL. 3.0 L | 31529  | TAPÓN RADIADOR   | 22 LBS, S/Palanca   |
| 2002 | V6, 3.0 L    | 31100<br>31781<br>31833<br>K060730<br>K060739<br>T330  | TAPÓN ACEITE<br>TAPÓN GASOLINA<br>TAPÓN GASOLINA<br>BANDA MOTOR<br>BANDA MOTOR<br>BANDA DISTRIBUCIÓN   | C/Llave, Regular<br>S/Llave, Equivalente a EO<br>281 D X 30 mm  |
| 2001 | 4 CIL. 1.8 L | 22465<br>31100<br>31100<br>31529<br>31781<br>31781<br>31833<br>38068<br>38151<br>38151<br>TCKWP306A<br>K050510<br>K050510<br>T306<br>41127M<br>41127 | MANGUERA INFERIOR<br>TAPÓN ACEITE<br>TAPÓN ACEITE<br>TAPÓN RADIADOR<br>TAPÓN GASOLINA<br>TAPÓN GASOLINA<br>TAPÓN GASOLINA<br>POLEA MOTOR<br>TENSOR MOTOR<br>TENSOR MOTOR<br>KIT CON BOMBA DE AGUA<br>BANDA MOTOR<br>BANDA MOTOR<br>BANDA DISTRIBUCIÓN<br>BOMBA DE AGUA<br>BOMBA DE AGUA                      | 22 LBS, S/Palanca<br>C/Llave, Regular<br>C/Llave, Regular<br>S/Llave, Equivalente a EO<br>A.A.<br>VENT., ALT. Y D.H.<br>VENT., ALT. Y D.H.<br>VENT., ALT. Y D.H.<br>Impulsor de plástico<br>VENT., ALT. Y D.H.<br>VENT., ALT. Y D.H.<br>150 D X 23 mm<br>C/ Impulsor Metálico<br>C/ Impulsor Plástico |
| 2001 | V6, 2.8 L    | 31100<br>31529<br>31781<br>31781<br>31833<br>38193<br>TCKWP297   | TAPÓN ACEITE<br>TAPÓN RADIADOR<br>TAPÓN GASOLINA<br>TAPÓN GASOLINA<br>TAPÓN GASOLINA<br>TENSOR MOTOR<br>KIT CON BOMBA DE AGUA  | 22 LBS, S/Palanca<br>C/Llave, Regular<br>C/Llave, Regular<br>S/Llave, Equivalente a EO  |
| 2001 | V6, 3.0 L    | 31781  | TAPÓN GASOLINA   | C/Llave, Regular  |
| 2000 | 4 CIL. 1.8 L | 19793<br>19793<br>22465<br>31100<br>31100<br>31529<br>31781<br>31781<br>31833<br>38068<br>38151<br>38151<br>K050510<br>T291<br>T317<br>TCKWP306A     | MANGUERA CALEFACCIÓN<br>MANGUERA CALEFACCIÓN<br>MANGUERA INFERIOR<br>TAPÓN ACEITE<br>TAPÓN ACEITE<br>TAPÓN RADIADOR<br>TAPÓN GASOLINA<br>TAPÓN GASOLINA<br>TAPÓN GASOLINA<br>POLEA MOTOR<br>TENSOR MOTOR<br>TENSOR MOTOR<br>BANDA MOTOR<br>BANDA DISTRIBUCIÓN<br>BANDA DISTRIBUCIÓN<br>KIT CON BOMBA DE AGUA | Calef. a Tubo-1<br>Calef. a Tubo-1<br>22 LBS, S/Palanca<br>C/Llave, Regular<br>C/Llave, Regular<br>S/Llave, Equivalente a EO<br>A.A.<br>VENT., ALT. Y D.H.<br>VENT., ALT. Y D.H.<br>VENT., ALT. Y D.H.<br>152 D X 25 mm<br>153 D X 25 mm<br>Impulsor de plástico                                      |





# POWERING PROGRESS

| AÑO | MOTOR | No. PARTE | DESCRIPCIÓN | ESPECIFICACIONES |
|-----|-------|-----------|-------------|------------------|
|-----|-------|-----------|-------------|------------------|

## AUDI

### A4

| AÑO  | MOTOR        | No. PARTE | DESCRIPCIÓN           | ESPECIFICACIONES          |
|------|--------------|-----------|-----------------------|---------------------------|
| 2000 | 4 CIL. 1.8 L | 41127M    | BOMBA DE AGUA         | C/ Impulsor Metálico      |
|      |              | 41127     | BOMBA DE AGUA         | C/ Impulsor Plástico      |
|      |              | 6208GS    | BANDA MOTOR           | D.H.                      |
| 2000 | V6, 2.8 L    | TCKWP297  | KIT CON BOMBA DE AGUA |                           |
|      |              | 33069     | TERMOSTATO            | 195°                      |
|      |              | 31100     | TAPÓN ACEITE          |                           |
|      |              | 31529     | TAPÓN RADIADOR        | 22 LBS, S/Palanca         |
|      |              | 31781     | TAPÓN GASOLINA        | C/Llave, Regular          |
|      |              | 31781     | TAPÓN GASOLINA        | C/Llave, Regular          |
|      |              | 31833     | TAPÓN GASOLINA        | S/Llave, Equivalente a EO |
|      |              | 38193     | TENSOR MOTOR          |                           |
|      |              | K060739   | BANDA MOTOR           |                           |
|      |              | T297      | BANDA DISTRIBUCIÓN    | 253 D X 30 mm             |

### A5

| AÑO  | MOTOR        | No. PARTE | DESCRIPCIÓN       | ESPECIFICACIONES |
|------|--------------|-----------|-------------------|------------------|
| 2016 | 4 CIL. 2.0 L | 37208P    | POLEA DECOPLADORA |                  |
| 2015 | 4 CIL. 2.0 L | 37208P    | POLEA DECOPLADORA |                  |
| 2014 | 4 CIL. 2.0 L | 37208P    | POLEA DECOPLADORA |                  |
| 2013 | 4 CIL. 2.0 L | 37208P    | POLEA DECOPLADORA |                  |
|      |              | 41086     | BOMBA DE AGUA     |                  |
| 2012 | 4 CIL. 2.0 L | 41086     | BOMBA DE AGUA     |                  |
| 2011 | 4 CIL. 2.0 L | 41086     | BOMBA DE AGUA     |                  |
| 2010 | 4 CIL. 2.0 L | 41086     | BOMBA DE AGUA     |                  |

### A6

| AÑO  | MOTOR        | No. PARTE | DESCRIPCIÓN    | ESPECIFICACIONES          |
|------|--------------|-----------|----------------|---------------------------|
| 2013 | 4 CIL. 2.0 L | 41086     | BOMBA DE AGUA  |                           |
| 2012 | 4 CIL. 2.0 L | 41086     | BOMBA DE AGUA  |                           |
| 2008 | V6, 3.2 L    | 38015     | POLEA MOTOR    |                           |
|      |              | 38423     | TENSOR MOTOR   |                           |
|      |              | K060950   | BANDA MOTOR    |                           |
|      |              | 31529     | TAPÓN RADIADOR | 22 LBS, S/Palanca         |
| 2007 | V6, 3.2 L    | 31529     | TAPÓN RADIADOR | 22 LBS, S/Palanca         |
|      |              | 31613     | TAPÓN GASOLINA | S/Llave, Equivalente a EO |
|      |              | 38015     | POLEA MOTOR    |                           |
|      |              | 38423     | TENSOR MOTOR   |                           |
|      |              | K060950   | BANDA MOTOR    |                           |
| 2006 | V6, 3.0 L    | 31529     | TAPÓN RADIADOR | 22 LBS, S/Palanca         |
|      |              | 31832     | TAPÓN GASOLINA | S/Llave, Equivalente a EO |
| 2006 | V6, 3.2 L    | 31529     | TAPÓN RADIADOR | 22 LBS, S/Palanca         |
|      |              | 31613     | TAPÓN GASOLINA | S/Llave, Equivalente a EO |
|      |              | 38015     | POLEA MOTOR    |                           |
|      |              | 38015     | POLEA MOTOR    |                           |
|      |              | 38423     | TENSOR MOTOR   |                           |
|      |              | K060950   | BANDA MOTOR    |                           |
| 2005 | V6, 3.0 L    | 31529     | TAPÓN RADIADOR | 22 LBS, S/Palanca         |

| AÑO | MOTOR | No. PARTE | DESCRIPCIÓN | ESPECIFICACIONES |
|-----|-------|-----------|-------------|------------------|
|-----|-------|-----------|-------------|------------------|

|          |                       |                           |                       |                           |
|----------|-----------------------|---------------------------|-----------------------|---------------------------|
| 2005     | V6, 3.2 L             | 31832                     | TAPÓN GASOLINA        | S/Llave, Equivalente a EO |
|          |                       | 31613                     | TAPÓN GASOLINA        | S/Llave, Equivalente a EO |
|          |                       | 38015                     | POLEA MOTOR           |                           |
|          |                       | K060950                   | BANDA MOTOR           |                           |
| 2004     | V6, 2.7 L             | 38193                     | TENSOR MOTOR          |                           |
| 2004     | V6, 3.0 L             | 31529                     | TAPÓN RADIADOR        | 22 LBS, S/Palanca         |
|          |                       | 31780                     | TAPÓN GASOLINA        | C/Llave, Regular          |
|          |                       | 31832                     | TAPÓN GASOLINA        | S/Llave, Equivalente a EO |
|          |                       | K060730                   | BANDA MOTOR           |                           |
|          |                       | K060739                   | BANDA MOTOR           |                           |
| 2004     | V8, 4.2 L             | 38093                     | POLEA MOTOR           |                           |
|          |                       | TCKWP297A                 | KIT CON BOMBA DE AGUA |                           |
| 2003     | V6, 2.7 L             | 31781                     | TAPÓN GASOLINA        | C/Llave, Regular          |
|          |                       | 31781                     | TAPÓN GASOLINA        | C/Llave, Regular          |
|          |                       | 31833                     | TAPÓN GASOLINA        | S/Llave, Equivalente a EO |
|          |                       | 38193                     | TENSOR MOTOR          |                           |
| 2003     | V6, 3.0 L             | 31529                     | TAPÓN RADIADOR        | 22 LBS, S/Palanca         |
|          |                       | 31833                     | TAPÓN GASOLINA        | S/Llave, Equivalente a EO |
|          |                       | K060730                   | BANDA MOTOR           |                           |
|          |                       | K060739                   | BANDA MOTOR           |                           |
| 2003     | V8, 4.2 L             | 38093                     | POLEA MOTOR           |                           |
|          |                       | TCKWP297A                 | KIT CON BOMBA DE AGUA |                           |
| 2002     | V6, 2.7 L             | 31781                     | TAPÓN GASOLINA        | C/Llave, Regular          |
|          |                       | 31781                     | TAPÓN GASOLINA        | C/Llave, Regular          |
|          |                       | 31833                     | TAPÓN GASOLINA        | S/Llave, Equivalente a EO |
|          |                       | 38193                     | TENSOR MOTOR          |                           |
| 2002     | V6, 3.0 L             | 31529                     | TAPÓN RADIADOR        | 22 LBS, S/Palanca         |
|          |                       | 31833                     | TAPÓN GASOLINA        | S/Llave, Equivalente a EO |
|          |                       | K060730                   | BANDA MOTOR           | C/AA                      |
|          |                       | K060739                   | BANDA MOTOR           |                           |
| 2002     | V8, 4.2 L             | 38093                     | POLEA MOTOR           |                           |
|          |                       | TCKWP297A                 | KIT CON BOMBA DE AGUA |                           |
| 2001     | V6, 2.7 L             | 31100                     | TAPÓN ACEITE          |                           |
|          |                       | 31781                     | TAPÓN GASOLINA        | C/Llave, Regular          |
|          |                       | 31781                     | TAPÓN GASOLINA        | C/Llave, Regular          |
|          |                       | 31833                     | TAPÓN GASOLINA        | S/Llave, Equivalente a EO |
|          |                       | 38193                     | TENSOR MOTOR          |                           |
| 2001     | V6, 2.8 L             | 19790                     | MANGUERA CALEFACCIÓN  | Calef. a Tubo-1           |
|          |                       | 19790                     | MANGUERA CALEFACCIÓN  | Calef. a Tubo-1           |
|          |                       | 31100                     | TAPÓN ACEITE          |                           |
|          |                       | 31100                     | TAPÓN ACEITE          |                           |
|          |                       | 31529                     | TAPÓN RADIADOR        | 22 LBS, S/Palanca         |
|          |                       | 31529                     | TAPÓN RADIADOR        | 22 LBS, S/Palanca         |
|          |                       | 31781                     | TAPÓN GASOLINA        | C/Llave, Regular          |
|          |                       | 38193                     | TENSOR MOTOR          |                           |
|          |                       | 38193                     | TENSOR MOTOR          |                           |
|          |                       | K060739                   | BANDA MOTOR           |                           |
|          |                       | K060739                   | BANDA MOTOR           |                           |
| 31781    | TAPÓN GASOLINA        | C/Llave, Regular          |                       |                           |
| 31833    | TAPÓN GASOLINA        | S/Llave, Equivalente a EO |                       |                           |
| T297     | BANDA DISTRIBUCIÓN    | 253 D X 30 mm             |                       |                           |
| T297     | BANDA DISTRIBUCIÓN    | 253 D X 30 mm             |                       |                           |
| TCKWP297 | KIT CON BOMBA DE AGUA |                           |                       |                           |
| 2001     | V8, 4.2 L             | 38093                     | POLEA MOTOR           |                           |
|          |                       | TCKWP297A                 | KIT CON BOMBA DE AGUA |                           |
| 2000     | V6, 2.7 L             | 31833                     | TAPÓN GASOLINA        | S/Llave, Equivalente a EO |
|          |                       | 38193                     | TENSOR MOTOR          |                           |
|          |                       | 38193                     | TENSOR MOTOR          |                           |
|          |                       | T297                      | BANDA DISTRIBUCIÓN    | 253 D X 30 mm             |



# CATÁLOGO MÁSTER AUTOMOTRIZ

| AÑO | MOTOR | No. PARTE | DESCRIPCIÓN | ESPECIFICACIONES |
|-----|-------|-----------|-------------|------------------|
|-----|-------|-----------|-------------|------------------|

## AUDI

### A6

| AÑO  | MOTOR     | No. PARTE | DESCRIPCIÓN           | ESPECIFICACIONES          |
|------|-----------|-----------|-----------------------|---------------------------|
| 2000 | V6, 2.7 L | T297      | BANDA DISTRIBUCIÓN    | 253 D X 30 mm             |
|      |           | 31100     | TAPÓN ACEITE          |                           |
|      |           | 31100     | TAPÓN ACEITE          |                           |
|      |           | 31529     | TAPÓN RADIADOR        | 22 LBS, S/Palanca         |
|      |           | 31781     | TAPÓN GASOLINA        | C/Llave, Regular          |
| 2000 | V6, 2.8 L | 31100     | TAPÓN ACEITE          |                           |
|      |           | 31100     | TAPÓN ACEITE          |                           |
|      |           | 19790     | MANGUERA CALEFACCIÓN  | Calef. a Tubo-1           |
|      |           | 19790     | MANGUERA CALEFACCIÓN  | Calef. a Tubo-1           |
|      |           | 31529     | TAPÓN RADIADOR        | 22 LBS, S/Palanca         |
|      |           | 31529     | TAPÓN RADIADOR        | 22 LBS, S/Palanca         |
|      |           | 31781     | TAPÓN GASOLINA        | C/Llave, Regular          |
|      |           | 31781     | TAPÓN GASOLINA        | C/Llave, Regular          |
|      |           | 31833     | TAPÓN GASOLINA        | S/Llave, Equivalente a E0 |
|      |           | 38193     | SENSOR MOTOR          |                           |
|      |           | 38193     | SENSOR MOTOR          |                           |
|      |           | K060739   | BANDA MOTOR           |                           |
|      |           | K060739   | BANDA MOTOR           |                           |
|      |           | T297      | BANDA DISTRIBUCIÓN    | 253 D X 30 mm             |
|      |           | T297      | BANDA DISTRIBUCIÓN    | 253 D X 30 mm             |
|      |           | TCKWP297  | KIT CON BOMBA DE AGUA |                           |
| 2000 | V8, 4.2 L | 38093     | POLEA MOTOR           |                           |

### A7

| AÑO  | MOTOR     | No. PARTE | DESCRIPCIÓN | ESPECIFICACIONES |
|------|-----------|-----------|-------------|------------------|
| 2012 | V6, 3.0 L | K060919   | BANDA MOTOR | A.A.             |
| 2011 | V6, 3.0 L | K060919   | BANDA MOTOR | A.A.             |

### A8

| AÑO  | MOTOR     | No. PARTE | DESCRIPCIÓN             | ESPECIFICACIONES          |
|------|-----------|-----------|-------------------------|---------------------------|
| 2009 | V8, 4.2 L | 31529     | TAPÓN RADIADOR          | 22 LBS, S/Palanca         |
|      |           | K050448   | BANDA MOTOR             | ALT.                      |
| 2008 | V8, 4.2 L | 31529     | TAPÓN RADIADOR          | 22 LBS, S/Palanca         |
|      |           | 33518     | TERMOSTATO              | 176°                      |
|      |           | K050448   | BANDA MOTOR             | ALT.                      |
| 2007 | V8, 4.2 L | 31529     | TAPÓN RADIADOR          | 22 LBS, S/Palanca         |
|      |           | 31833     | TAPÓN GASOLINA          | S/Llave, Equivalente a E0 |
|      |           | T297      | BANDA DISTRIBUCIÓN      | 253 D X 30 mm             |
|      |           | T43032    | SENSOR HIDRÁULICO DIST. |                           |
|      |           | TCKWP297A | KIT CON BOMBA DE AGUA   |                           |
| 2006 | V8, 4.2 L | 31833     | TAPÓN GASOLINA          | S/Llave, Equivalente a E0 |
|      |           | T297      | BANDA DISTRIBUCIÓN      | 253 D X 30 mm             |
|      |           | TCKWP297A | KIT CON BOMBA DE AGUA   |                           |
| 2005 | V8, 4.2 L | T297      | BANDA DISTRIBUCIÓN      | 253 D X 30 mm             |
|      |           | TCKWP297A | KIT CON BOMBA DE AGUA   |                           |
| 2004 | V8, 4.2 L | T297      | BANDA DISTRIBUCIÓN      | 253 D X 30 mm             |
|      |           | TCKWP297A | KIT CON BOMBA DE AGUA   |                           |
|      |           | 31833     | TAPÓN GASOLINA          | S/Llave, Equivalente a E0 |
| 2003 | V8, 4.2 L | 31335     | TAPÓN RADIADOR          | 20 LBS, S/Palanca         |
|      |           | 31833     | TAPÓN GASOLINA          | S/Llave, Equivalente a E0 |
|      |           | 38093     | POLEA MOTOR             |                           |
|      |           | K061045   | BANDA MOTOR             |                           |
|      |           | T297      | BANDA DISTRIBUCIÓN      | 253 D X 30 mm             |

| AÑO | MOTOR | No. PARTE | DESCRIPCIÓN | ESPECIFICACIONES |
|-----|-------|-----------|-------------|------------------|
|-----|-------|-----------|-------------|------------------|

|      |           |           |                       |                           |
|------|-----------|-----------|-----------------------|---------------------------|
|      |           | TCKWP297A | KIT CON BOMBA DE AGUA |                           |
| 2002 | V8, 3.7 L | 31781     | TAPÓN GASOLINA        | C/Llave, Regular          |
| 2002 | V8, 4.2 L | 31335     | TAPÓN RADIADOR        | 20 LBS, S/Palanca         |
|      |           | 31833     | TAPÓN GASOLINA        | S/Llave, Equivalente a E0 |
|      |           | 38093     | POLEA MOTOR           |                           |
|      |           | K061045   | BANDA MOTOR           |                           |
|      |           | T297      | BANDA DISTRIBUCIÓN    | 253 D X 30 mm             |
|      |           | TCKWP297A | KIT CON BOMBA DE AGUA |                           |
| 2001 | V8, 3.7 L | 31781     | TAPÓN GASOLINA        | C/Llave, Regular          |
| 2001 | V8, 4.2 L | 31335     | TAPÓN RADIADOR        | 20 LBS, S/Palanca         |
|      |           | 31833     | TAPÓN GASOLINA        | S/Llave, Equivalente a E0 |
|      |           | 33069     | TERMOSTATO            | 190°                      |
|      |           | 38093     | POLEA MOTOR           |                           |
|      |           | K061045   | BANDA MOTOR           |                           |
|      |           | T297      | BANDA DISTRIBUCIÓN    | 253 D X 30 mm             |
|      |           | TCKWP297A | KIT CON BOMBA DE AGUA |                           |
|      |           | 31100     | TAPÓN ACEITE          |                           |
| 2000 | V8, 3.7 L | 31335     | TAPÓN RADIADOR        | 20 LBS, S/Palanca         |
|      |           | 31781     | TAPÓN GASOLINA        | C/Llave, Regular          |
| 2000 | V8, 4.2 L | 31100     | TAPÓN ACEITE          |                           |
|      |           | 31335     | TAPÓN RADIADOR        | 20 LBS, S/Palanca         |
|      |           | 31781     | TAPÓN GASOLINA        | C/Llave, Regular          |
|      |           | 33069     | TERMOSTATO            | 190°                      |
|      |           | 38093     | POLEA MOTOR           |                           |
|      |           | K061045   | BANDA MOTOR           |                           |
|      |           | T297      | BANDA DISTRIBUCIÓN    | 253 D X 30 mm             |

### ALLROAD

|      |              |       |               |  |
|------|--------------|-------|---------------|--|
| 2013 | 4 CIL. 2.0 L | 41086 | BOMBA DE AGUA |  |
|------|--------------|-------|---------------|--|

### ALLROAD QUATTRO

| AÑO  | MOTOR     | No. PARTE | DESCRIPCIÓN           | ESPECIFICACIONES          |
|------|-----------|-----------|-----------------------|---------------------------|
| 2005 | V6, 2.7 L | 31100     | TAPÓN ACEITE          |                           |
|      |           | 31529     | TAPÓN RADIADOR        | 22 LBS, S/Palanca         |
|      |           | 31832     | TAPÓN GASOLINA        | S/Llave, Equivalente a E0 |
|      |           | 38193     | SENSOR MOTOR          |                           |
|      |           | K060730   | BANDA MOTOR           |                           |
|      |           | T297      | BANDA DISTRIBUCIÓN    | 253 D X 30 mm             |
|      |           | TCKWP297B | KIT CON BOMBA DE AGUA |                           |
| 2004 | V6, 2.7 L | 31100     | TAPÓN ACEITE          |                           |
|      |           | 31529     | TAPÓN RADIADOR        | 22 LBS, S/Palanca         |
|      |           | 31832     | TAPÓN GASOLINA        | S/Llave, Equivalente a E0 |
|      |           | 38193     | SENSOR MOTOR          |                           |
|      |           | K060730   | BANDA MOTOR           |                           |
|      |           | T297      | BANDA DISTRIBUCIÓN    | 253 D X 30 mm             |
|      |           | TCKWP297B | KIT CON BOMBA DE AGUA |                           |
| 2004 | V8, 4.2 L | 38093     | POLEA MOTOR           |                           |
| 2003 | V6, 2.7 L | 31100     | TAPÓN ACEITE          |                           |
|      |           | 31529     | TAPÓN RADIADOR        | 22 LBS, S/Palanca         |
|      |           | 31833     | TAPÓN GASOLINA        | S/Llave, Equivalente a E0 |
|      |           | 38193     | SENSOR MOTOR          |                           |
|      |           | K060730   | BANDA MOTOR           |                           |
|      |           | T297      | BANDA DISTRIBUCIÓN    | 253 D X 30 mm             |
|      |           | TCKWP297B | KIT CON BOMBA DE AGUA |                           |
| 2002 | V6, 2.7 L | TCKWP297B | KIT CON BOMBA DE AGUA |                           |
|      |           | 31100     | TAPÓN ACEITE          |                           |
|      |           | 31529     | TAPÓN RADIADOR        | 22 LBS, S/Palanca         |
|      |           | 31833     | TAPÓN GASOLINA        | S/Llave, Equivalente a E0 |
|      |           | 38193     | SENSOR MOTOR          |                           |
|      |           | K060730   | BANDA MOTOR           |                           |
|      |           | T297      | BANDA DISTRIBUCIÓN    | 253 D X 30 mm             |



# POWERING PROGRESS

| AÑO | MOTOR | No. PARTE | DESCRIPCIÓN | ESPECIFICACIONES |
|-----|-------|-----------|-------------|------------------|
|-----|-------|-----------|-------------|------------------|

## AUDI

### ALLROAD QUATTRO

|      |           |       |              |  |
|------|-----------|-------|--------------|--|
| 2001 | V6, 2.7 L | 38193 | TENSOR MOTOR |  |
|------|-----------|-------|--------------|--|

### Q5

|      |              |                           |   |                   |
|------|--------------|---------------------------|---|-------------------|
| 2012 | 4 CIL. 2.0 L | 41086                     | BOMBA DE AGUA                                 |                   |
| 2011 | 4 CIL. 2.0 L | 41086                     | BOMBA DE AGUA                                 |                   |
| 2011 | V6, 3.2 L    | 38423<br>K060947<br>31529 | TENSOR MOTOR<br>BANDA MOTOR<br>TAPÓN RADIADOR | 22 LBS, S/Palanca |
| 2010 | V6, 3.2 L    | 31529<br>38423<br>K060947 | TAPÓN RADIADOR<br>TENSOR MOTOR<br>BANDA MOTOR | 22 LBS, S/Palanca |
| 2009 | V6, 3.2 L    | 31529<br>38423<br>K060947 | TAPÓN RADIADOR<br>TENSOR MOTOR<br>BANDA MOTOR | 22 LBS, S/Palanca |

### Q7

|      |           |                   |                               |                           |
|------|-----------|-------------------|-------------------------------|---------------------------|
| 2011 | V6, 3.0 L | K060975           | BANDA MOTOR                   | ALT. Y.A.A.               |
| 2010 | V6, 3.6 L | 38317<br>DK070817 | TENSOR MOTOR<br>BANDA MOTOR   | Doble Ranurado            |
| 2009 | V6, 3.6 L | DK070817          | BANDA MOTOR                   | Doble Ranurado            |
| 2008 | V6, 3.6 L | DK070817          | BANDA MOTOR                   | Doble Ranurado            |
| 2007 | V6, 3.6 L | 38317<br>DK070817 | TENSOR MOTOR<br>BANDA MOTOR   | Doble Ranurado            |
| 2007 | V8, 4.2 L | 31529<br>K050440  | TAPÓN RADIADOR<br>BANDA MOTOR | 22 LBS, S/Palanca<br>ALT. |

### S3

|      |              |                 |                                |  |
|------|--------------|-----------------|--------------------------------|--|
| 2004 | 4 CIL. 1.8 L | 41127<br>41127M | BOMBA DE AGUA<br>BOMBA DE AGUA | C/ Impulsor Plástico<br>C/ Impulsor Metálico |
| 2003 | 4 CIL. 1.8 L | 41127M<br>41127 | BOMBA DE AGUA<br>BOMBA DE AGUA | C/ Impulsor Metálico<br>C/ Impulsor Plástico |
| 2002 | 4 CIL. 1.8 L | 41127<br>41127M | BOMBA DE AGUA<br>BOMBA DE AGUA | C/ Impulsor Plástico<br>C/ Impulsor Metálico |
| 2001 | 4 CIL. 1.8 L | 41127M<br>41127 | BOMBA DE AGUA<br>BOMBA DE AGUA | C/ Impulsor Metálico<br>C/ Impulsor Plástico |
| 2000 | 4 CIL. 1.8 L | 41127<br>41127M | BOMBA DE AGUA<br>BOMBA DE AGUA | C/ Impulsor Plástico<br>C/ Impulsor Metálico |

### S4

|      |           |                |                                |                   |
|------|-----------|----------------|--------------------------------|-------------------|
| 2002 | V6, 2.7 L | 31100<br>31529 | TAPÓN ACEITE<br>TAPÓN RADIADOR | 22 LBS, S/Palanca |
|------|-----------|----------------|--------------------------------|-------------------|

| AÑO | MOTOR | No. PARTE | DESCRIPCIÓN | ESPECIFICACIONES |
|-----|-------|-----------|-------------|------------------|
|-----|-------|-----------|-------------|------------------|

|  |  |                                     |  |                               |
|--|--|-------------------------------------|--|-------------------------------|
|  |  | 38193<br>K060682<br>K060730<br>T297 | TENSOR MOTOR<br>BANDA MOTOR<br>BANDA MOTOR<br>BANDA DISTRIBUCIÓN | S/AA<br>C/AA<br>253 D X 30 mm |
|--|--|-------------------------------------|--|-------------------------------|

|      |           |   |  |  |
|------|-----------|---|--|--|
| 2001 | V6, 2.7 L | 31100<br>31529<br>38193<br>K060682<br>K060730<br>T297 | TAPÓN ACEITE<br>TAPÓN RADIADOR<br>TENSOR MOTOR<br>BANDA MOTOR<br>BANDA MOTOR<br>BANDA DISTRIBUCIÓN | 22 LBS, S/Palanca<br>S/AA<br>C/AA<br>253 D X 30 mm |
|------|-----------|---|--|--|

|      |           |   |  |  |
|------|-----------|---|--|--|
| 2000 | V6, 2.7 L | 31100<br>31529<br>38193<br>K060682<br>K060730<br>T297 | TAPÓN ACEITE<br>TAPÓN RADIADOR<br>TENSOR MOTOR<br>BANDA MOTOR<br>BANDA MOTOR<br>BANDA DISTRIBUCIÓN | 22 LBS, S/Palanca<br>S/AA<br>C/AA<br>253 D X 30 mm |
|------|-----------|---|--|--|

### TT

|      |              |                          |   |   |
|------|--------------|--------------------------|---|---|
| 2013 | 4 CIL. 2.0 L | 41190<br>41086<br>41190M | BOMBA DE AGUA<br>BOMBA DE AGUA<br>BOMBA DE AGUA | C/ Impulsor Plástico/Desig. de Motor CDMA,CDLB<br>Designación de Motor CETA<br>C/ Impulsor Metálico/Desig. de Motor CDMA,CDLB |
|------|--------------|--------------------------|---|---|

|      |              |                          |   |   |
|------|--------------|--------------------------|---|---|
| 2012 | 4 CIL. 2.0 L | 41190M<br>41190<br>41086 | BOMBA DE AGUA<br>BOMBA DE AGUA<br>BOMBA DE AGUA | C/ Impulsor Metálico / Desig. de Motor CDMA<br>C/ Impulsor Plástico / Desig. de Motor CDMA<br>Designación de Motor CETA |
|------|--------------|--------------------------|---|---|

|      |              |                          |   |   |
|------|--------------|--------------------------|---|---|
| 2011 | 4 CIL. 2.0 L | 41190<br>41086<br>41190M | BOMBA DE AGUA<br>BOMBA DE AGUA<br>BOMBA DE AGUA | C/ Impulsor Plástico / Desig. de Motor CDMA<br>Designación de Motor CESA, CETA<br>C/ Impulsor Metálico / Desig. de Motor CDMA |
|------|--------------|--------------------------|---|---|

|      |              |                          |   |   |
|------|--------------|--------------------------|---|---|
| 2010 | 4 CIL. 2.0 L | 41190M<br>41190<br>41086 | BOMBA DE AGUA<br>BOMBA DE AGUA<br>BOMBA DE AGUA | C/ Impulsor Metálico / Desig. de Motor CDMA<br>C/ Impulsor Plástico / Desig. de Motor CDMA<br>Designación de Motor CCTA |
|------|--------------|--------------------------|---|---|

|      |              |                                    |  |  |
|------|--------------|------------------------------------|--|--|
| 2009 | 4 CIL. 2.0 L | 41505E<br>41190<br>41086<br>41190M | BOMBA DE AGUA<br>BOMBA DE AGUA<br>BOMBA DE AGUA<br>BOMBA DE AGUA | Bomba Eléctrica / Designación de Motor CCTA<br>C/ Impulsor Plástico / Desig. de Motor CDMA<br>Designación de Motor CCTA<br>C/ Impulsor Metálico / Desig. de Motor CDMA |
|------|--------------|------------------------------------|--|--|

|      |              |                                    |  |  |
|------|--------------|------------------------------------|--|--|
| 2008 | 4 CIL. 2.0 L | 41190M<br>41505E<br>41190<br>41086 | BOMBA DE AGUA<br>BOMBA DE AGUA<br>BOMBA DE AGUA<br>BOMBA DE AGUA | C/ Impulsor Metálico / Desig. de Motor BPY<br>Bomba Eléctrica / Designación de Motor CCTA<br>C/ Impulsor Plástico / Desig. de Motor BPY<br>Designación de Motor CCTA |
|------|--------------|------------------------------------|--|--|

|      |           |         |             |      |
|------|-----------|---------|-------------|------|
| 2007 | V6, 3.2 L | K060635 | BANDA MOTOR | C/AA |
|------|-----------|---------|-------------|------|

|      |              |   |   |  |
|------|--------------|---|---|--|
| 2006 | 4 CIL. 1.8 L | 31100<br>31529<br>31833<br>33923<br>38018<br>38148<br>DK060472<br>T306<br>41511E<br>41127M<br>41127 | TAPÓN ACEITE<br>TAPÓN RADIADOR<br>TAPÓN GASOLINA<br>TERMOSTATO<br>POLEA MOTOR<br>TENSOR MOTOR<br>BANDA MOTOR<br>BANDA DISTRIBUCIÓN<br>BOMBA DE AGUA<br>BOMBA DE AGUA<br>BOMBA DE AGUA | 22 LBS, S/Palanca<br>S/Llave, Equivalente a EO<br>190°<br>Doble Ranurado<br>150 D X 23 mm<br>Bomba Eléctrica<br>C/ Impulsor Metálico<br>C/ Impulsor Plástico |
|------|--------------|---|---|--|

|      |              |   |  |  |
|------|--------------|---|--|--|
| 2005 | 4 CIL. 1.8 L | 41511E<br>41127M<br>41127<br>31100<br>31529<br>31833<br>33923<br>38018<br>38148<br>DK060472<br>T306<br>TKKWP306 | BOMBA DE AGUA<br>BOMBA DE AGUA<br>BOMBA DE AGUA<br>TAPÓN ACEITE<br>TAPÓN RADIADOR<br>TAPÓN GASOLINA<br>TERMOSTATO<br>POLEA MOTOR<br>TENSOR MOTOR<br>BANDA MOTOR<br>BANDA DISTRIBUCIÓN<br>KIT CON BOMBA DE AGUA | Bomba Eléctrica<br>C/ Impulsor Metálico<br>C/ Impulsor Plástico<br>22 LBS, S/Palanca<br>S/Llave, Equivalente a EO<br>190°<br>Doble Ranurado<br>150 D X 23 mm<br>Impulsor de plástico |
|------|--------------|---|--|--|



# CATÁLOGO MÁSTER AUTOMOTRIZ

| AÑO | MOTOR | No. PARTE | DESCRIPCIÓN | ESPECIFICACIONES |
|-----|-------|-----------|-------------|------------------|
|-----|-------|-----------|-------------|------------------|

## AUDI

### TT

| AÑO      | MOTOR                 | No. PARTE | DESCRIPCIÓN           | ESPECIFICACIONES   |
|----------|-----------------------|-----------|-----------------------|--|
| 2004     | 4 CIL. 1.8 L          | 31100     | TAPÓN ACEITE          | 22 LBS, S/Palanca<br>C/Llave, Regular<br>190°  |
|          |                       | 31529     | TAPÓN RADIADOR        |  |
|          |                       | 31781     | TAPÓN GASOLINA        |  |
|          |                       | 33923     | TERMOSTATO            |  |
|          |                       | 38018     | POLEA MOTOR           |  |
|          |                       | 38148     | TENSOR MOTOR          |  |
|          |                       | DK060472  | BANDA MOTOR           |  |
|          |                       | T306      | BANDA DISTRIBUCIÓN    |  |
|          |                       | TCKWP306  | KIT CON BOMBA DE AGUA |  |
|          |                       | 41511E    | BOMBA DE AGUA         |  |
|          |                       | 41127M    | BOMBA DE AGUA         |  |
|          |                       | 41127     | BOMBA DE AGUA         |  |
| 2003     | 4 CIL. 1.8 L          | 41511E    | BOMBA DE AGUA         | Bomba Eléctrica<br>C/Impulsor Metálico<br>C/Impulsor Plástico                            |
|          |                       | 41127M    | BOMBA DE AGUA         |  |
|          |                       | 41127     | BOMBA DE AGUA         |  |
|          |                       | 31100     | TAPÓN ACEITE          |  |
|          |                       | 31529     | TAPÓN RADIADOR        |  |
|          |                       | 31781     | TAPÓN GASOLINA        |  |
|          |                       | 33923     | TERMOSTATO            |  |
|          |                       | 38018     | POLEA MOTOR           |  |
|          |                       | 38148     | TENSOR MOTOR          |  |
|          |                       | 37013P    | POLEA DECOPLADORA     |  |
|          |                       | DK060472  | BANDA MOTOR           |  |
|          |                       | T306      | BANDA DISTRIBUCIÓN    |  |
| TCKWP306 | KIT CON BOMBA DE AGUA |           |                       |  |
| 2002     | 4 CIL. 1.8 L          | 31100     | TAPÓN ACEITE          | 22 LBS, S/Palanca<br>C/Llave, Regular<br>190°  |
|          |                       | 31529     | TAPÓN RADIADOR        |  |
|          |                       | 31781     | TAPÓN GASOLINA        |  |
|          |                       | 33923     | TERMOSTATO            |  |
|          |                       | 38018     | POLEA MOTOR           |  |
|          |                       | 38148     | TENSOR MOTOR          |  |
|          |                       | 37013P    | POLEA DECOPLADORA     |  |
|          |                       | DK060472  | BANDA MOTOR           |  |
|          |                       | T306      | BANDA DISTRIBUCIÓN    |  |
|          |                       | TCKWP306  | KIT CON BOMBA DE AGUA |  |
|          |                       | 41511E    | BOMBA DE AGUA         |  |
|          |                       | 41127M    | BOMBA DE AGUA         |  |
| 41127    | BOMBA DE AGUA         |           |                       |  |
| 2001     | 4 CIL. 1.8 L          | 41511E    | BOMBA DE AGUA         | Bomba Eléctrica / Designación de Motor AMU<br>C/Impulsor Metálico<br>C/Impulsor Plástico |
|          |                       | 41127M    | BOMBA DE AGUA         |  |
|          |                       | 41127     | BOMBA DE AGUA         |  |
|          |                       | 31100     | TAPÓN ACEITE          |  |
|          |                       | 31529     | TAPÓN RADIADOR        |  |
|          |                       | 31781     | TAPÓN GASOLINA        |  |
|          |                       | 33923     | TERMOSTATO            |  |
|          |                       | 38018     | POLEA MOTOR           |  |
|          |                       | 38148     | TENSOR MOTOR          |  |
|          |                       | 37013P    | POLEA DECOPLADORA     |  |
|          |                       | DK060472  | BANDA MOTOR           |  |
|          |                       | T306      | BANDA DISTRIBUCIÓN    |  |
| TCKWP306 | KIT CON BOMBA DE AGUA |           |                       |  |
| 2000     | 4 CIL. 1.8 L          | 31100     | TAPÓN ACEITE          | 22 LBS, S/Palanca<br>190°  |
|          |                       | 31529     | TAPÓN RADIADOR        |  |
|          |                       | 33923     | TERMOSTATO            |  |
|          |                       | 38018     | POLEA MOTOR           |  |
|          |                       | 38148     | TENSOR MOTOR          |  |
|          |                       | 31781     | TAPÓN GASOLINA        |  |
|          |                       | 37013P    | POLEA DECOPLADORA     |  |
|          |                       | DK060472  | BANDA MOTOR           |  |
|          |                       | T306      | BANDA DISTRIBUCIÓN    |  |
|          |                       | TCKWP306  | KIT CON BOMBA DE AGUA |  |
|          |                       | 41127M    | BOMBA DE AGUA         |  |
|          |                       | 41127     | BOMBA DE AGUA         |  |

| AÑO | MOTOR | No. PARTE | DESCRIPCIÓN | ESPECIFICACIONES |
|-----|-------|-----------|-------------|------------------|
|-----|-------|-----------|-------------|------------------|

## BMW

### 128i

| AÑO  | MOTOR     | No. PARTE | DESCRIPCIÓN       | ESPECIFICACIONES          |
|------|-----------|-----------|-------------------|---------------------------|
| 2012 | V6, 3.0 L | 23419     | MANGUERA SUPERIOR | S/Llave, Equivalente a E0 |
|      |           | 23421     | MANGUERA INFERIOR |                           |
|      |           | 31848     | TAPÓN GASOLINA    |                           |
|      |           | 36369     | POLEA MOTOR       |                           |
|      |           | K060785   | BANDA MOTOR       |                           |
| 2011 | V6, 3.0 L | 31848     | TAPÓN GASOLINA    | S/Llave, Equivalente a E0 |
|      |           | 36369     | POLEA MOTOR       |                           |
|      |           | 23419     | MANGUERA SUPERIOR |                           |
|      |           | 23421     | MANGUERA INFERIOR |                           |
|      |           | K060785   | BANDA MOTOR       |                           |
| 2010 | V6, 3.0 L | 23419     | MANGUERA SUPERIOR | S/Llave, Equivalente a E0 |
|      |           | 23421     | MANGUERA INFERIOR |                           |
|      |           | 31103     | TAPÓN ACEITE      |                           |
|      |           | 31848     | TAPÓN GASOLINA    |                           |
|      |           | K060785   | BANDA MOTOR       |                           |
| 2009 | V6, 3.0 L | 23419     | MANGUERA SUPERIOR | S/Llave, Equivalente a E0 |
|      |           | 23421     | MANGUERA INFERIOR |                           |
|      |           | 31103     | TAPÓN ACEITE      |                           |
|      |           | 31848     | TAPÓN GASOLINA    |                           |
|      |           | K060785   | BANDA MOTOR       |                           |
| 2008 | V6, 3.0 L | 23419     | MANGUERA SUPERIOR | S/Llave, Equivalente a E0 |
|      |           | 23421     | MANGUERA INFERIOR |                           |
|      |           | 31103     | TAPÓN ACEITE      |                           |
|      |           | 31848     | TAPÓN GASOLINA    |                           |
|      |           | K060785   | BANDA MOTOR       |                           |

### 320i

| AÑO  | MOTOR        | No. PARTE | DESCRIPCIÓN  | ESPECIFICACIONES   |
|------|--------------|-----------|--------------|--|
| 2005 | 6 CIL. 2.2 L | 38069     | POLEA MOTOR  | ALT., B.A. Y D.H.<br>ALT., B.A. Y D.H. (Tensor Hidráulico)<br>ALT., B.A. Y D.H. (Tensor Automático)<br>ALT., B.A. Y D.H. (Tensor Hidráulico) |
|      |              | 38071     | POLEA MOTOR  |  |
|      |              | 38201     | TENSOR MOTOR |  |
|      |              | 38221     | TENSOR MOTOR |  |
| 2005 | V6, 2.2 L    | K040338   | BANDA MOTOR  | A.A.<br>ALT., B.A. Y D.H.  |
|      |              | K060605   | BANDA MOTOR  |  |
| 2004 | 6 CIL. 2.2 L | 38069     | POLEA MOTOR  | ALT., B.A. Y D.H.<br>ALT., B.A. Y D.H. (Tensor Hidráulico)<br>ALT., B.A. Y D.H. (Tensor Automático)<br>ALT., B.A. Y D.H. (Tensor Hidráulico) |
|      |              | 38071     | POLEA MOTOR  |  |
|      |              | 38201     | TENSOR MOTOR |  |
|      |              | 38221     | TENSOR MOTOR |  |
| 2004 | V6, 2.2 L    | K040338   | BANDA MOTOR  | A.A.<br>ALT., B.A. Y D.H.  |
|      |              | K060605   | BANDA MOTOR  |  |
| 2003 | 6 CIL. 2.2 L | 38069     | POLEA MOTOR  | ALT., B.A. Y D.H.<br>ALT., B.A. Y D.H. (Tensor Hidráulico)<br>ALT., B.A. Y D.H. (Tensor Automático)<br>ALT., B.A. Y D.H. (Tensor Hidráulico) |
|      |              | 38071     | POLEA MOTOR  |  |
|      |              | 38201     | TENSOR MOTOR |  |
|      |              | 38221     | TENSOR MOTOR |  |
| 2002 | 6 CIL. 2.2 L | 38069     | POLEA MOTOR  | ALT., B.A. Y D.H.<br>ALT., B.A. Y D.H. (Tensor Hidráulico)<br>ALT., B.A. Y D.H. (Tensor Automático)<br>ALT., B.A. Y D.H. (Tensor Hidráulico) |
|      |              | 38071     | POLEA MOTOR  |  |
|      |              | 38201     | TENSOR MOTOR |  |
|      |              | 38221     | TENSOR MOTOR |  |
| 2001 | 6 CIL. 2.2 L | 38071     | POLEA MOTOR  | ALT., B.A. Y D.H. (Tensor Hidráulico)<br>ALT., B.A. Y D.H. (Tensor Automático)   |
|      |              | 38201     | TENSOR MOTOR |  |



# POWERING PROGRESS

| AÑO | MOTOR | No. PARTE | DESCRIPCIÓN | ESPECIFICACIONES |
|-----|-------|-----------|-------------|------------------|
|-----|-------|-----------|-------------|------------------|

## BMW

### 320i

| AÑO  | MOTOR        | No. PARTE | DESCRIPCIÓN  | ESPECIFICACIONES                      |
|------|--------------|-----------|--------------|---------------------------------------|
| 2001 | 6 CIL. 2.2 L | 38221     | TENSOR MOTOR | ALT., B.A. Y D.H. (Tensor Hidráulico) |
|      |              | 38069     | POLEA MOTOR  | ALT., B.A. Y D.H.                     |

### 323Ci

| AÑO  | MOTOR        | No. PARTE | DESCRIPCIÓN  | ESPECIFICACIONES                      |
|------|--------------|-----------|--------------|---------------------------------------|
| 2000 | 6 CIL. 2.5 L | 38069     | POLEA MOTOR  | ALT., B.A. Y D.H.                     |
|      |              | 38071     | POLEA MOTOR  | ALT., B.A. Y D.H. (Tensor Hidráulico) |
|      |              | 38201     | TENSOR MOTOR | ALT., B.A. Y D.H. (Tensor Automático) |
|      |              | 38221     | TENSOR MOTOR | ALT., B.A. Y D.H. (Tensor Hidráulico) |
|      |              | 38224     | TENSOR MOTOR | A.A.                                  |

| AÑO  | MOTOR     | No. PARTE | DESCRIPCIÓN       | ESPECIFICACIONES          |
|------|-----------|-----------|-------------------|---------------------------|
| 2000 | V6, 2.5 L | 22639     | MANGUERA INFERIOR |                           |
|      |           | 31282     | TAPÓN ACEITE      | 206°                      |
|      |           | 33934     | TERMOSTATO        | A.A.                      |
|      |           | K050340   | BANDA MOTOR       | ALT., B.A. Y D.H.         |
|      |           | K060605   | BANDA MOTOR       | 30 LBS, S/Palanca         |
|      |           | 31332     | TAPÓN RADIADOR    | S/Llave, Equivalente a EO |
|      |           | 31848     | TAPÓN GASOLINA    |                           |

### 323i

| AÑO  | MOTOR        | No. PARTE | DESCRIPCIÓN  | ESPECIFICACIONES                      |
|------|--------------|-----------|--------------|---------------------------------------|
| 2000 | 6 CIL. 2.5 L | 38071     | POLEA MOTOR  | ALT., B.A. Y D.H. (Tensor Hidráulico) |
|      |              | 38201     | TENSOR MOTOR | ALT., B.A. Y D.H. (Tensor Automático) |
|      |              | 38069     | POLEA MOTOR  | ALT., B.A. Y D.H.                     |
|      |              | 38221     | TENSOR MOTOR | ALT., B.A. Y D.H. (Tensor Hidráulico) |
|      |              | 38224     | TENSOR MOTOR | A.A.                                  |

| AÑO  | MOTOR     | No. PARTE | DESCRIPCIÓN       | ESPECIFICACIONES          |
|------|-----------|-----------|-------------------|---------------------------|
| 2000 | V6, 2.5 L | 22639     | MANGUERA INFERIOR |                           |
|      |           | 33934     | TERMOSTATO        | 206°                      |
|      |           | 31332     | TAPÓN RADIADOR    | 30 LBS, S/Palanca         |
|      |           | 31848     | TAPÓN GASOLINA    | S/Llave, Equivalente a EO |
|      |           | K050340   | BANDA MOTOR       | A.A.                      |
|      |           | K060605   | BANDA MOTOR       | ALT., B.A. Y D.H.         |

### 325Ci

| AÑO  | MOTOR     | No. PARTE | DESCRIPCIÓN    | ESPECIFICACIONES          |
|------|-----------|-----------|----------------|---------------------------|
| 2006 | V6, 2.5 L | 31332     | TAPÓN RADIADOR | 30 LBS, S/Palanca         |
|      |           | 31848     | TAPÓN GASOLINA | S/Llave, Equivalente a EO |
|      |           | 33934     | TERMOSTATO     | 206°                      |
|      |           | 38384     | TENSOR MOTOR   | A.A.                      |

| AÑO  | MOTOR        | No. PARTE | DESCRIPCIÓN  | ESPECIFICACIONES                      |
|------|--------------|-----------|--------------|---------------------------------------|
| 2005 | 6 CIL. 2.5 L | 38069     | POLEA MOTOR  | ALT., B.A. Y D.H.                     |
|      |              | 38071     | POLEA MOTOR  | ALT., B.A. Y D.H. (Tensor Hidráulico) |
|      |              | 38201     | TENSOR MOTOR | ALT., B.A. Y D.H. (Tensor Automático) |
|      |              | 38221     | TENSOR MOTOR | ALT., B.A. Y D.H. (Tensor Hidráulico) |

| AÑO  | MOTOR     | No. PARTE | DESCRIPCIÓN    | ESPECIFICACIONES          |
|------|-----------|-----------|----------------|---------------------------|
| 2005 | V6, 2.5 L | 31332     | TAPÓN RADIADOR | 30 LBS, S/Palanca         |
|      |           | 31848     | TAPÓN GASOLINA | S/Llave, Equivalente a EO |
|      |           | 33934     | TERMOSTATO     | 206°                      |
|      |           | K060605   | BANDA MOTOR    | ALT., B.A. Y D.H.         |

| AÑO  | MOTOR        | No. PARTE | DESCRIPCIÓN  | ESPECIFICACIONES                      |
|------|--------------|-----------|--------------|---------------------------------------|
| 2004 | 6 CIL. 2.5 L | 38069     | POLEA MOTOR  | ALT., B.A. Y D.H.                     |
|      |              | 38071     | POLEA MOTOR  | ALT., B.A. Y D.H. (Tensor Hidráulico) |
|      |              | 38201     | TENSOR MOTOR | ALT., B.A. Y D.H. (Tensor Automático) |
|      |              | 38221     | TENSOR MOTOR | ALT., B.A. Y D.H. (Tensor Hidráulico) |

| AÑO  | MOTOR     | No. PARTE | DESCRIPCIÓN    | ESPECIFICACIONES          |
|------|-----------|-----------|----------------|---------------------------|
| 2004 | V6, 2.5 L | 31100     | TAPÓN ACEITE   |                           |
|      |           | 31332     | TAPÓN RADIADOR | 30 LBS, S/Palanca         |
|      |           | 31848     | TAPÓN GASOLINA | S/Llave, Equivalente a EO |
|      |           | 33934     | TERMOSTATO     | 206°                      |
|      |           | K060605   | BANDA MOTOR    | ALT., B.A. Y D.H.         |

| AÑO  | MOTOR        | No. PARTE | DESCRIPCIÓN | ESPECIFICACIONES |
|------|--------------|-----------|-------------|------------------|
| 2003 | 6 CIL. 2.5 L |           |             |                  |

| AÑO | MOTOR | No. PARTE | DESCRIPCIÓN | ESPECIFICACIONES |
|-----|-------|-----------|-------------|------------------|
|-----|-------|-----------|-------------|------------------|

|  |  |       |              |                                       |
|--|--|-------|--------------|---------------------------------------|
|  |  | 38069 | POLEA MOTOR  | ALT., B.A. Y D.H.                     |
|  |  | 38071 | POLEA MOTOR  | ALT., B.A. Y D.H. (Tensor Hidráulico) |
|  |  | 38201 | TENSOR MOTOR | ALT., B.A. Y D.H. (Tensor Automático) |
|  |  | 38221 | TENSOR MOTOR | ALT., B.A. Y D.H. (Tensor Hidráulico) |

|      |           |         |                |                           |
|------|-----------|---------|----------------|---------------------------|
| 2003 | V6, 2.5 L | 31100   | TAPÓN ACEITE   |                           |
|      |           | 31332   | TAPÓN RADIADOR | 30 LBS, S/Palanca         |
|      |           | 31848   | TAPÓN GASOLINA | S/Llave, Equivalente a EO |
|      |           | 33934   | TERMOSTATO     | 206°                      |
|      |           | K060605 | BANDA MOTOR    | ALT., B.A. Y D.H.         |

|      |              |       |              |                                       |
|------|--------------|-------|--------------|---------------------------------------|
| 2002 | 6 CIL. 2.5 L | 38069 | POLEA MOTOR  | ALT., B.A. Y D.H.                     |
|      |              | 38071 | POLEA MOTOR  | ALT., B.A. Y D.H. (Tensor Hidráulico) |
|      |              | 38201 | TENSOR MOTOR | ALT., B.A. Y D.H. (Tensor Automático) |
|      |              | 38221 | TENSOR MOTOR | ALT., B.A. Y D.H. (Tensor Hidráulico) |
|      |              | 38224 | TENSOR MOTOR | A.A.                                  |

|      |           |         |                |                           |
|------|-----------|---------|----------------|---------------------------|
| 2002 | V6, 2.5 L | 31100   | TAPÓN ACEITE   |                           |
|      |           | 33934   | TERMOSTATO     | 206°                      |
|      |           | K050340 | BANDA MOTOR    | A.A.                      |
|      |           | K060605 | BANDA MOTOR    | ALT., B.A. Y D.H.         |
|      |           | 31332   | TAPÓN RADIADOR | 30 LBS, S/Palanca         |
|      |           | 31848   | TAPÓN GASOLINA | S/Llave, Equivalente a EO |

|      |              |       |              |                                       |
|------|--------------|-------|--------------|---------------------------------------|
| 2001 | 6 CIL. 2.5 L | 38069 | POLEA MOTOR  | ALT., B.A. Y D.H.                     |
|      |              | 38071 | POLEA MOTOR  | ALT., B.A. Y D.H. (Tensor Hidráulico) |
|      |              | 38201 | TENSOR MOTOR | ALT., B.A. Y D.H. (Tensor Automático) |
|      |              | 38221 | TENSOR MOTOR | ALT., B.A. Y D.H. (Tensor Hidráulico) |
|      |              | 38224 | TENSOR MOTOR | A.A.                                  |

|      |           |         |                |                           |
|------|-----------|---------|----------------|---------------------------|
| 2001 | V6, 2.5 L | 31100   | TAPÓN ACEITE   |                           |
|      |           | 31332   | TAPÓN RADIADOR | 30 LBS, S/Palanca         |
|      |           | 31848   | TAPÓN GASOLINA | S/Llave, Equivalente a EO |
|      |           | 33934   | TERMOSTATO     | 206°                      |
|      |           | K050340 | BANDA MOTOR    | A.A.                      |
|      |           | K060605 | BANDA MOTOR    | ALT., B.A. Y D.H.         |

### 325i

|      |           |         |             |  |
|------|-----------|---------|-------------|--|
| 2006 | V6, 3.0 L | K060785 | BANDA MOTOR |  |
|------|-----------|---------|-------------|--|

|      |              |       |              |                                       |
|------|--------------|-------|--------------|---------------------------------------|
| 2005 | 6 CIL. 2.5 L | 38069 | POLEA MOTOR  | ALT., B.A. Y D.H.                     |
|      |              | 38221 | TENSOR MOTOR | ALT., B.A. Y D.H. (Tensor Hidráulico) |
|      |              | 38071 | POLEA MOTOR  | ALT., B.A. Y D.H. (Tensor Hidráulico) |
|      |              | 38201 | TENSOR MOTOR | ALT., B.A. Y D.H. (Tensor Automático) |

|      |           |         |                |                   |
|------|-----------|---------|----------------|-------------------|
| 2005 | V6, 2.5 L | 31332   | TAPÓN RADIADOR | 30 LBS, S/Palanca |
|      |           | 33934   | TERMOSTATO     | 206°              |
|      |           | 38384   | TENSOR MOTOR   | A.A.              |
|      |           | K040340 | BANDA MOTOR    | A.A.              |
|      |           | K060605 | BANDA MOTOR    | ALT., B.A. Y D.H. |
|      |           | 31100   | TAPÓN ACEITE   |                   |

|      |              |       |              |                                       |
|------|--------------|-------|--------------|---------------------------------------|
| 2004 | 6 CIL. 2.5 L | 38069 | POLEA MOTOR  | ALT., B.A. Y D.H.                     |
|      |              | 38071 | POLEA MOTOR  | ALT., B.A. Y D.H. (Tensor Hidráulico) |
|      |              | 38201 | TENSOR MOTOR | ALT., B.A. Y D.H. (Tensor Automático) |
|      |              | 38221 | TENSOR MOTOR | ALT., B.A. Y D.H. (Tensor Hidráulico) |

|      |           |         |                |                   |
|------|-----------|---------|----------------|-------------------|
| 2004 | V6, 2.5 L | 31100   | TAPÓN ACEITE   |                   |
|      |           | 31332   | TAPÓN RADIADOR | 30 LBS, S/Palanca |
|      |           | 33934   | TERMOSTATO     | 206°              |
|      |           | K040340 | BANDA MOTOR    | A.A.              |
|      |           | K060605 | BANDA MOTOR    | ALT., B.A. Y D.H. |

|      |              |       |              |                                       |
|------|--------------|-------|--------------|---------------------------------------|
| 2003 | 6 CIL. 2.5 L | 38069 | POLEA MOTOR  | ALT., B.A. Y D.H.                     |
|      |              | 38071 | POLEA MOTOR  | ALT., B.A. Y D.H. (Tensor Hidráulico) |
|      |              | 38201 | TENSOR MOTOR | ALT., B.A. Y D.H. (Tensor Automático) |
|      |              | 38221 | TENSOR MOTOR | ALT., B.A. Y D.H. (Tensor Hidráulico) |

|      |           |       |                   |                   |
|------|-----------|-------|-------------------|-------------------|
| 2003 | V6, 2.5 L | 22639 | MANGUERA INFERIOR |                   |
|      |           | 31100 | TAPÓN ACEITE      |                   |
|      |           | 31332 | TAPÓN RADIADOR    | 30 LBS, S/Palanca |
|      |           | 33934 | TERMOSTATO        | 206°              |



# CATÁLOGO MÁSTER AUTOMOTRIZ

| AÑO | MOTOR | No. PARTE | DESCRIPCIÓN | ESPECIFICACIONES |
|-----|-------|-----------|-------------|------------------|
|-----|-------|-----------|-------------|------------------|

## BMW

### 325i

| AÑO  | MOTOR        | No. PARTE | DESCRIPCIÓN       | ESPECIFICACIONES                      |
|------|--------------|-----------|-------------------|---------------------------------------|
| 2003 | V6, 2.5 L    | K060605   | BANDA MOTOR       | ALT., B.A. Y D.H.                     |
| 2002 | 6 CIL. 2.5 L | 38069     | POLEA MOTOR       | ALT., B.A. Y D.H.                     |
|      |              | 38071     | POLEA MOTOR       | ALT., B.A. Y D.H. (Tensor Hidráulico) |
|      |              | 38201     | TENSOR MOTOR      | ALT., B.A. Y D.H. (Tensor Automático) |
|      |              | 38221     | TENSOR MOTOR      | ALT., B.A. Y D.H. (Tensor Hidráulico) |
|      |              | 38224     | TENSOR MOTOR      | A.A.                                  |
| 2002 | V6, 2.5 L    | 22639     | MANGUERA INFERIOR |                                       |
|      |              | 31100     | TAPÓN ACEITE      |                                       |
|      |              | 31332     | TAPÓN RADIADOR    | 30 LBS. S/Palanca                     |
|      |              | 33934     | TERMOSTATO        | 206°                                  |
|      |              | K050340   | BANDA MOTOR       | A.A.                                  |
|      |              | K060605   | BANDA MOTOR       | ALT., B.A. Y D.H.                     |
| 2001 | 6 CIL. 2.5 L | 38069     | POLEA MOTOR       | ALT., B.A. Y D.H.                     |
|      |              | 38071     | POLEA MOTOR       | ALT., B.A. Y D.H. (Tensor Hidráulico) |
|      |              | 38201     | TENSOR MOTOR      | ALT., B.A. Y D.H. (Tensor Automático) |
|      |              | 38221     | TENSOR MOTOR      | ALT., B.A. Y D.H. (Tensor Hidráulico) |
|      |              | 38224     | TENSOR MOTOR      | A.A.                                  |
| 2001 | V6, 2.5 L    | 31100     | TAPÓN ACEITE      |                                       |
|      |              | 31332     | TAPÓN RADIADOR    | 30 LBS. S/Palanca                     |
|      |              | 33934     | TERMOSTATO        | 206°                                  |
|      |              | K050340   | BANDA MOTOR       | A.A.                                  |
|      |              | K060605   | BANDA MOTOR       | ALT., B.A. Y D.H.                     |
|      |              | 22639     | MANGUERA INFERIOR |                                       |

### 325Xi

| AÑO  | MOTOR        | No. PARTE | DESCRIPCIÓN    | ESPECIFICACIONES                      |
|------|--------------|-----------|----------------|---------------------------------------|
| 2006 | V6, 3.0 L    | K060785   | BANDA MOTOR    |                                       |
| 2005 | 6 CIL. 2.5 L | 31282     | TAPÓN ACEITE   |                                       |
|      |              | 31332     | TAPÓN RADIADOR | 30 LBS. S/Palanca                     |
|      |              | 38069     | POLEA MOTOR    | ALT., B.A. Y D.H.                     |
|      |              | 38071     | POLEA MOTOR    | ALT., B.A. Y D.H. (Tensor Hidráulico) |
|      |              | 38201     | TENSOR MOTOR   | ALT., B.A. Y D.H. (Tensor Automático) |
|      |              | 38221     | TENSOR MOTOR   | ALT., B.A. Y D.H. (Tensor Hidráulico) |
|      |              | K040340   | BANDA MOTOR    | A.A.                                  |
|      |              | K060605   | BANDA MOTOR    | ALT., B.A. Y D.H.                     |
| 2004 | 6 CIL. 2.5 L | 38069     | POLEA MOTOR    | ALT., B.A. Y D.H.                     |
|      |              | 38221     | TENSOR MOTOR   | ALT., B.A. Y D.H. (Tensor Hidráulico) |
|      |              | 38071     | POLEA MOTOR    | ALT., B.A. Y D.H. (Tensor Hidráulico) |
|      |              | 38201     | TENSOR MOTOR   | ALT., B.A. Y D.H. (Tensor Automático) |
| 2004 | V6, 2.5 L    | 31100     | TAPÓN ACEITE   |                                       |
| 2003 | 6 CIL. 2.5 L | 38201     | TENSOR MOTOR   | ALT., B.A. Y D.H. (Tensor Automático) |
|      |              | 38069     | POLEA MOTOR    | ALT., B.A. Y D.H.                     |
|      |              | 38071     | POLEA MOTOR    | ALT., B.A. Y D.H. (Tensor Hidráulico) |
|      |              | 38221     | TENSOR MOTOR   | ALT., B.A. Y D.H. (Tensor Hidráulico) |
| 2003 | V6, 2.5 L    | 31100     | TAPÓN ACEITE   |                                       |
| 2002 | 6 CIL. 2.5 L | 38069     | POLEA MOTOR    | ALT., B.A. Y D.H.                     |
|      |              | 38071     | POLEA MOTOR    | ALT., B.A. Y D.H. (Tensor Hidráulico) |
|      |              | 38201     | TENSOR MOTOR   | ALT., B.A. Y D.H. (Tensor Automático) |
|      |              | 38221     | TENSOR MOTOR   | ALT., B.A. Y D.H. (Tensor Hidráulico) |
|      |              | 38224     | TENSOR MOTOR   | A.A.                                  |
| 2002 | V6, 2.5 L    | 31100     | TAPÓN ACEITE   |                                       |
| 2001 | 6 CIL. 2.5 L |           |                |                                       |

| AÑO | MOTOR | No. PARTE | DESCRIPCIÓN | ESPECIFICACIONES |
|-----|-------|-----------|-------------|------------------|
|-----|-------|-----------|-------------|------------------|

|      |           |         |                |                                       |
|------|-----------|---------|----------------|---------------------------------------|
|      |           | 38069   | POLEA MOTOR    | ALT., B.A. Y D.H.                     |
|      |           | 38071   | POLEA MOTOR    | ALT., B.A. Y D.H. (Tensor Hidráulico) |
|      |           | 38201   | TENSOR MOTOR   | ALT., B.A. Y D.H. (Tensor Automático) |
|      |           | 38221   | TENSOR MOTOR   | ALT., B.A. Y D.H. (Tensor Hidráulico) |
|      |           | 38224   | TENSOR MOTOR   | A.A.                                  |
| 2001 | V6, 2.5 L | 31332   | TAPÓN RADIADOR | 30 LBS. S/Palanca                     |
|      |           | K050340 | BANDA MOTOR    | A.A.                                  |
|      |           | K060605 | BANDA MOTOR    | ALT., B.A. Y D.H.                     |

### 328Ci

| AÑO  | MOTOR        | No. PARTE | DESCRIPCIÓN       | ESPECIFICACIONES                      |
|------|--------------|-----------|-------------------|---------------------------------------|
| 2000 | 6 CIL. 2.8 L | 38071     | POLEA MOTOR       | ALT., B.A. Y D.H. (Tensor Hidráulico) |
|      |              | 38201     | TENSOR MOTOR      | ALT., B.A. Y D.H. (Tensor Automático) |
|      |              | 38221     | TENSOR MOTOR      | ALT., B.A. Y D.H. (Tensor Hidráulico) |
|      |              | 38224     | TENSOR MOTOR      | A.A.                                  |
|      |              | 38069     | POLEA MOTOR       | ALT., B.A. Y D.H.                     |
| 2000 | V6, 2.8 L    | 22639     | MANGUERA INFERIOR |                                       |
|      |              | 31100     | TAPÓN ACEITE      |                                       |
|      |              | 31332     | TAPÓN RADIADOR    | 30 LBS. S/Palanca                     |
|      |              | 33934     | TERMOSTATO        | 206°                                  |
|      |              | K050340   | BANDA MOTOR       | A.A.                                  |
|      |              | K060605   | BANDA MOTOR       | ALT., B.A. Y D.H.                     |

### 328i

| AÑO  | MOTOR        | No. PARTE | DESCRIPCIÓN       | ESPECIFICACIONES                      |
|------|--------------|-----------|-------------------|---------------------------------------|
| 2011 | V6, 3.0 L    | 23419     | MANGUERA SUPERIOR |                                       |
|      |              | 23421     | MANGUERA INFERIOR |                                       |
|      |              | 31103     | TAPÓN ACEITE      |                                       |
|      |              | 31848     | TAPÓN GASOLINA    | S/Llave, Equivalente a EO             |
|      |              | 36369     | POLEA MOTOR       |                                       |
|      |              | K060785   | BANDA MOTOR       |                                       |
| 2010 | V6, 3.0 L    | 23419     | MANGUERA SUPERIOR |                                       |
|      |              | 23421     | MANGUERA INFERIOR |                                       |
|      |              | 31103     | TAPÓN ACEITE      |                                       |
|      |              | 31848     | TAPÓN GASOLINA    | S/Llave, Equivalente a EO             |
|      |              | 36369     | POLEA MOTOR       |                                       |
|      |              | K060785   | BANDA MOTOR       |                                       |
| 2009 | V6, 3.0 L    | 23419     | MANGUERA SUPERIOR |                                       |
|      |              | 23421     | MANGUERA INFERIOR |                                       |
|      |              | 31103     | TAPÓN ACEITE      |                                       |
|      |              | 31848     | TAPÓN GASOLINA    | S/Llave, Equivalente a EO             |
|      |              | 36369     | POLEA MOTOR       |                                       |
|      |              | K060785   | BANDA MOTOR       |                                       |
| 2008 | V6, 3.0 L    | 23421     | MANGUERA INFERIOR |                                       |
|      |              | 31103     | TAPÓN ACEITE      |                                       |
|      |              | 31848     | TAPÓN GASOLINA    | S/Llave, Equivalente a EO             |
|      |              | 36369     | POLEA MOTOR       |                                       |
|      |              | K060785   | BANDA MOTOR       |                                       |
|      |              | 23419     | MANGUERA SUPERIOR |                                       |
| 2007 | V6, 3.0 L    | 23419     | MANGUERA SUPERIOR |                                       |
|      |              | 23421     | MANGUERA INFERIOR |                                       |
|      |              | K060785   | BANDA MOTOR       |                                       |
|      |              | 31848     | TAPÓN GASOLINA    | S/Llave, Equivalente a EO             |
|      |              | 36369     | POLEA MOTOR       |                                       |
| 2000 | 6 CIL. 2.8 L | 38069     | POLEA MOTOR       | ALT., B.A. Y D.H.                     |
|      |              | 38071     | POLEA MOTOR       | ALT., B.A. Y D.H. (Tensor Hidráulico) |
|      |              | 38201     | TENSOR MOTOR      | ALT., B.A. Y D.H. (Tensor Automático) |
|      |              | 38221     | TENSOR MOTOR      | ALT., B.A. Y D.H. (Tensor Hidráulico) |
|      |              | 38224     | TENSOR MOTOR      | A.A.                                  |
| 2000 | V6, 2.8 L    | 22639     | MANGUERA INFERIOR |                                       |
|      |              | 31100     | TAPÓN ACEITE      |                                       |
|      |              | 31332     | TAPÓN RADIADOR    | 30 LBS. S/Palanca                     |
|      |              | 33934     | TERMOSTATO        | 206°                                  |
|      |              | K050340   | BANDA MOTOR       | A.A.                                  |
|      |              | K060605   | BANDA MOTOR       | ALT., B.A. Y D.H.                     |







# POWERING PROGRESS

| AÑO | MOTOR | No. PARTE | DESCRIPCIÓN | ESPECIFICACIONES |
|-----|-------|-----------|-------------|------------------|
|-----|-------|-----------|-------------|------------------|

## BMW

### 328i

|      |           |       |                |                           |
|------|-----------|-------|----------------|---------------------------|
| 2000 | V6, 2.8 L | 31848 | TAPÓN GASOLINA | S/Llave, Equivalente a E0 |
|------|-----------|-------|----------------|---------------------------|

### 330Ci

|      |              |  |  |   |
|------|--------------|--|--|---|
| 2006 | 6 CIL. 3.0 L | 38201  | TENSOR MOTOR   | ALT., B.A. Y D.H. (Tensor Automático)   |
| 2006 | V6, 3.0 L    | 22639<br>31332<br>31848<br>33934<br>K040340<br>K060605                                   | MANGUERA INFERIOR<br>TAPÓN RADIADOR<br>TAPÓN GASOLINA<br>TERMOSTATO<br>BANDA MOTOR<br>BANDA MOTOR  | 30 LBS, S/Palanca<br>206°<br>A.A.<br>ALT., B.A. Y D.H.  |
| 2005 | 6 CIL. 3.0 L | 38071<br>38201<br>38069<br>38221   | POLEA MOTOR<br>TENSOR MOTOR<br>POLEA MOTOR<br>TENSOR MOTOR   | ALT., B.A. Y D.H. (Tensor Hidráulico)<br>ALT., B.A. Y D.H. (Tensor Automático)<br>ALT., B.A. Y D.H.<br>ALT., B.A. Y D.H. (Tensor Hidráulico)  |
| 2005 | V6, 3.0 L    | 22639<br>31332<br>31848<br>33934<br>K040340<br>K060605                                   | MANGUERA INFERIOR<br>TAPÓN RADIADOR<br>TAPÓN GASOLINA<br>TERMOSTATO<br>BANDA MOTOR<br>BANDA MOTOR  | 30 LBS, S/Palanca<br>S/Llave, Equivalente a E0<br>206°<br>A.A.<br>ALT., B.A. Y D.H.   |
| 2004 | 6 CIL. 3.0 L | 38201<br>31100<br>38069<br>38071<br>38221  | TENSOR MOTOR<br>TAPÓN ACEITE<br>POLEA MOTOR<br>POLEA MOTOR<br>TENSOR MOTOR   | ALT., B.A. Y D.H. (Tensor Automático)<br>ALT., B.A. Y D.H.<br>ALT., B.A. Y D.H. (Tensor Hidráulico)<br>ALT., B.A. Y D.H. (Tensor Hidráulico)  |
| 2004 | V6, 3.0 L    | 22639<br>31332<br>31848<br>33934<br>K040340<br>K060605                                   | MANGUERA INFERIOR<br>TAPÓN RADIADOR<br>TAPÓN GASOLINA<br>TERMOSTATO<br>BANDA MOTOR<br>BANDA MOTOR  | 30 LBS, S/Palanca<br>S/Llave, Equivalente a E0<br>206°<br>A.A.<br>ALT., B.A. Y D.H.   |
| 2003 | 6 CIL. 3.0 L | 22639<br>31100<br>31332<br>31848<br>33934<br>38069<br>38071<br>38201<br>38221<br>K060605 | MANGUERA INFERIOR<br>TAPÓN ACEITE<br>TAPÓN RADIADOR<br>TAPÓN GASOLINA<br>TERMOSTATO<br>POLEA MOTOR<br>POLEA MOTOR<br>TENSOR MOTOR<br>TENSOR MOTOR<br>BANDA MOTOR | 30 LBS, S/Palanca<br>S/Llave, Equivalente a E0<br>206°<br>ALT., B.A. Y D.H.<br>ALT., B.A. Y D.H. (Tensor Hidráulico)<br>ALT., B.A. Y D.H. (Tensor Automático)<br>ALT., B.A. Y D.H. (Tensor Hidráulico)<br>ALT., B.A. Y D.H. |
| 2002 | 6 CIL. 3.0 L | 31100<br>38069<br>38071<br>38201<br>38221<br>38224                                       | TAPÓN ACEITE<br>POLEA MOTOR<br>POLEA MOTOR<br>TENSOR MOTOR<br>TENSOR MOTOR<br>TENSOR MOTOR   | ALT., B.A. Y D.H.<br>ALT., B.A. Y D.H. (Tensor Hidráulico)<br>ALT., B.A. Y D.H. (Tensor Automático)<br>ALT., B.A. Y D.H. (Tensor Hidráulico)<br>A.A.  |
| 2001 | 6 CIL. 3.0 L | 22639<br>31100<br>31332<br>31848<br>33934<br>38069<br>38071<br>38201<br>38221            | MANGUERA INFERIOR<br>TAPÓN ACEITE<br>TAPÓN RADIADOR<br>TAPÓN GASOLINA<br>TERMOSTATO<br>POLEA MOTOR<br>POLEA MOTOR<br>TENSOR MOTOR<br>TENSOR MOTOR                | 30 LBS, S/Palanca<br>S/Llave, Equivalente a E0<br>206°<br>ALT., B.A. Y D.H.<br>ALT., B.A. Y D.H. (Tensor Hidráulico)<br>ALT., B.A. Y D.H. (Tensor Automático)<br>ALT., B.A. Y D.H. (Tensor Hidráulico)                      |

| AÑO | MOTOR | No. PARTE | DESCRIPCIÓN | ESPECIFICACIONES |
|-----|-------|-----------|-------------|------------------|
|-----|-------|-----------|-------------|------------------|

|  |  |                             |  |                                   |
|--|--|-----------------------------|--|-----------------------------------|
|  |  | 38224<br>K050340<br>K060605 | TENSOR MOTOR<br>BANDA MOTOR<br>BANDA MOTOR | A.A.<br>A.A.<br>ALT., B.A. Y D.H. |
|--|--|-----------------------------|--|-----------------------------------|

### 330i

|      |              |  |   |   |
|------|--------------|--|---|---|
| 2005 | 6 CIL. 3.0 L | 38069<br>38071<br>38201<br>38221   | POLEA MOTOR<br>POLEA MOTOR<br>TENSOR MOTOR<br>TENSOR MOTOR  | ALT., B.A. Y D.H.<br>ALT., B.A. Y D.H. (Tensor Hidráulico)<br>ALT., B.A. Y D.H. (Tensor Automático)<br>ALT., B.A. Y D.H. (Tensor Hidráulico)  |
| 2004 | 6 CIL. 3.0 L | 31100<br>38069<br>38071<br>38201<br>38221  | TAPÓN ACEITE<br>POLEA MOTOR<br>POLEA MOTOR<br>TENSOR MOTOR<br>TENSOR MOTOR  | ALT., B.A. Y D.H.<br>ALT., B.A. Y D.H. (Tensor Hidráulico)<br>ALT., B.A. Y D.H. (Tensor Automático)<br>ALT., B.A. Y D.H. (Tensor Hidráulico)  |
| 2003 | 6 CIL. 3.0 L | 31100<br>38069<br>38221<br>38071<br>38201  | TAPÓN ACEITE<br>POLEA MOTOR<br>TENSOR MOTOR<br>POLEA MOTOR<br>TENSOR MOTOR  | ALT., B.A. Y D.H.<br>ALT., B.A. Y D.H. (Tensor Hidráulico)<br>ALT., B.A. Y D.H. (Tensor Hidráulico)<br>ALT., B.A. Y D.H. (Tensor Automático)  |
| 2002 | 6 CIL. 3.0 L | 31100<br>38069<br>38071<br>38201<br>38221<br>38224   | TAPÓN ACEITE<br>POLEA MOTOR<br>POLEA MOTOR<br>TENSOR MOTOR<br>TENSOR MOTOR<br>TENSOR MOTOR  | ALT., B.A. Y D.H.<br>ALT., B.A. Y D.H. (Tensor Hidráulico)<br>ALT., B.A. Y D.H. (Tensor Automático)<br>ALT., B.A. Y D.H. (Tensor Hidráulico)<br>A.A.  |
| 2001 | 6 CIL. 3.0 L | 22639<br>31100<br>31332<br>31848<br>33934<br>38069<br>38071<br>38201<br>38221<br>38224<br>K050340<br>K060605 | MANGUERA INFERIOR<br>TAPÓN ACEITE<br>TAPÓN RADIADOR<br>TAPÓN GASOLINA<br>TERMOSTATO<br>POLEA MOTOR<br>POLEA MOTOR<br>TENSOR MOTOR<br>TENSOR MOTOR<br>TENSOR MOTOR<br>BANDA MOTOR<br>BANDA MOTOR | 30 LBS, S/Palanca<br>S/Llave, Equivalente a E0<br>206°<br>ALT., B.A. Y D.H.<br>ALT., B.A. Y D.H. (Tensor Hidráulico)<br>ALT., B.A. Y D.H. (Tensor Automático)<br>ALT., B.A. Y D.H. (Tensor Hidráulico)<br>A.A.<br>A.A.<br>ALT., B.A. Y D.H. |

### 330Xi

|      |              |   |  |   |
|------|--------------|---|--|---|
| 2006 | 6 CIL. 3.0 L | 31332<br>31848<br>31282   | TAPÓN RADIADOR<br>TAPÓN GASOLINA<br>TAPÓN ACEITE   | 30 LBS, S/Palanca<br>S/Llave, Equivalente a E0  |
| 2005 | 6 CIL. 3.0 L | 38071<br>38201<br>31282<br>31332<br>31848<br>38069<br>38221<br>K040340<br>K060605 | POLEA MOTOR<br>TENSOR MOTOR<br>TAPÓN ACEITE<br>TAPÓN RADIADOR<br>TAPÓN GASOLINA<br>POLEA MOTOR<br>TENSOR MOTOR<br>BANDA MOTOR<br>BANDA MOTOR | ALT., B.A. Y D.H. (Tensor Hidráulico)<br>ALT., B.A. Y D.H. (Tensor Automático)<br>30 LBS, S/Palanca<br>S/Llave, Equivalente a E0<br>ALT., B.A. Y D.H.<br>ALT., B.A. Y D.H. (Tensor Hidráulico)<br>A.A.<br>ALT., B.A. Y D.H. |
| 2004 | 6 CIL. 3.0 L | 38069<br>38071<br>38201<br>38221  | POLEA MOTOR<br>POLEA MOTOR<br>TENSOR MOTOR<br>TENSOR MOTOR   | ALT., B.A. Y D.H.<br>ALT., B.A. Y D.H. (Tensor Hidráulico)<br>ALT., B.A. Y D.H. (Tensor Automático)<br>ALT., B.A. Y D.H. (Tensor Hidráulico)  |
| 2003 | 6 CIL. 3.0 L | 38069<br>38071<br>38201<br>38221  | POLEA MOTOR<br>POLEA MOTOR<br>TENSOR MOTOR<br>TENSOR MOTOR   | ALT., B.A. Y D.H.<br>ALT., B.A. Y D.H. (Tensor Hidráulico)<br>ALT., B.A. Y D.H. (Tensor Automático)<br>ALT., B.A. Y D.H. (Tensor Hidráulico)  |
| 2002 | 6 CIL. 3.0 L | 38069<br>38071<br>38201<br>38221  | POLEA MOTOR<br>POLEA MOTOR<br>TENSOR MOTOR<br>TENSOR MOTOR   | ALT., B.A. Y D.H.<br>ALT., B.A. Y D.H. (Tensor Hidráulico)<br>ALT., B.A. Y D.H. (Tensor Automático)<br>ALT., B.A. Y D.H. (Tensor Hidráulico)  |





# CATÁLOGO MÁSTER AUTOMOTRIZ

| AÑO | MOTOR | No. PARTE | DESCRIPCIÓN | ESPECIFICACIONES |
|-----|-------|-----------|-------------|------------------|
|-----|-------|-----------|-------------|------------------|

## BMW

### 330Xi

| AÑO  | MOTOR        | No. PARTE | DESCRIPCIÓN    | ESPECIFICACIONES                      |
|------|--------------|-----------|----------------|---------------------------------------|
| 2002 | 6 CIL. 3.0 L | 38224     | TENSOR MOTOR   | A.A.                                  |
| 2001 | 6 CIL. 3.0 L | 31100     | TAPÓN ACEITE   |                                       |
|      |              | 31332     | TAPÓN RADIADOR | 30 LBS, S/Palanca                     |
|      |              | 31848     | TAPÓN GASOLINA | S/Llave, Equivalente a E0             |
|      |              | 38069     | POLEA MOTOR    | ALT., B.A. Y D.H.                     |
|      |              | 38071     | POLEA MOTOR    | ALT., B.A. Y D.H. (Tensor Hidráulico) |
|      |              | 38201     | TENSOR MOTOR   | ALT., B.A. Y D.H. (Tensor Automático) |
|      |              | 38221     | TENSOR MOTOR   | ALT., B.A. Y D.H. (Tensor Hidráulico) |
|      |              | 38224     | TENSOR MOTOR   | A.A.                                  |
|      |              | K050340   | BANDA MOTOR    | A.A.                                  |
|      |              | K060605   | BANDA MOTOR    | ALT., B.A. Y D.H.                     |

### 525i

| AÑO  | MOTOR        | No. PARTE | DESCRIPCIÓN       | ESPECIFICACIONES                      |
|------|--------------|-----------|-------------------|---------------------------------------|
| 2005 | 6 CIL. 2.5 L | 33934     | TERMOSTATO        | 206°                                  |
|      |              | 38069     | POLEA MOTOR       | ALT., B.A. Y D.H.                     |
|      |              | 38071     | POLEA MOTOR       | ALT., B.A. Y D.H. (Tensor Hidráulico) |
|      |              | 38201     | TENSOR MOTOR      | ALT., B.A. Y D.H. (Tensor Automático) |
|      |              | 38221     | TENSOR MOTOR      | ALT., B.A. Y D.H. (Tensor Hidráulico) |
|      |              | K060605   | BANDA MOTOR       | ALT., B.A. Y D.H.                     |
| 2004 | 6 CIL. 2.5 L | 31100     | TAPÓN ACEITE      |                                       |
|      |              | 33934     | TERMOSTATO        | 206°                                  |
|      |              | 38069     | POLEA MOTOR       | ALT., B.A. Y D.H.                     |
|      |              | 38071     | POLEA MOTOR       | ALT., B.A. Y D.H. (Tensor Hidráulico) |
|      |              | 38201     | TENSOR MOTOR      | ALT., B.A. Y D.H. (Tensor Automático) |
|      |              | 38221     | TENSOR MOTOR      | ALT., B.A. Y D.H. (Tensor Hidráulico) |
|      |              | K060605   | BANDA MOTOR       | ALT., B.A. Y D.H.                     |
| 2003 | 6 CIL. 2.5 L | 22638     | MANGUERA SUPERIOR |                                       |
|      |              | 31100     | TAPÓN ACEITE      |                                       |
|      |              | 31332     | TAPÓN RADIADOR    | 30 LBS, S/Palanca                     |
|      |              | 33934     | TERMOSTATO        | 206°                                  |
|      |              | 38069     | POLEA MOTOR       | ALT., B.A. Y D.H.                     |
|      |              | 38071     | POLEA MOTOR       | ALT., B.A. Y D.H. (Tensor Hidráulico) |
|      |              | 38201     | TENSOR MOTOR      | ALT., B.A. Y D.H. (Tensor Automático) |
|      |              | 38221     | TENSOR MOTOR      | ALT., B.A. Y D.H. (Tensor Hidráulico) |
|      |              | K060605   | BANDA MOTOR       | ALT., B.A. Y D.H.                     |
| 2002 | 6 CIL. 2.5 L | 22638     | MANGUERA SUPERIOR |                                       |
|      |              | 31100     | TAPÓN ACEITE      |                                       |
|      |              | 33934     | TERMOSTATO        | 206°                                  |
|      |              | 38069     | POLEA MOTOR       | ALT., B.A. Y D.H.                     |
|      |              | 38221     | TENSOR MOTOR      | ALT., B.A. Y D.H. (Tensor Hidráulico) |
|      |              | 31332     | TAPÓN RADIADOR    | 30 LBS, S/Palanca                     |
|      |              | 38071     | POLEA MOTOR       | ALT., B.A. Y D.H. (Tensor Hidráulico) |
|      |              | 38201     | TENSOR MOTOR      | ALT., B.A. Y D.H. (Tensor Automático) |
|      |              | 38224     | TENSOR MOTOR      | A.A.                                  |
|      |              | K050340   | BANDA MOTOR       | A.A.                                  |
|      |              | K060605   | BANDA MOTOR       | ALT., B.A. Y D.H.                     |
| 2001 | 6 CIL. 2.5 L | 22638     | MANGUERA SUPERIOR |                                       |
|      |              | 31282     | TAPÓN ACEITE      |                                       |
|      |              | 31332     | TAPÓN RADIADOR    | 30 LBS, S/Palanca                     |
|      |              | 33934     | TERMOSTATO        | 206°                                  |
|      |              | 38069     | POLEA MOTOR       | ALT., B.A. Y D.H.                     |
|      |              | 38071     | POLEA MOTOR       | ALT., B.A. Y D.H. (Tensor Hidráulico) |
|      |              | 38201     | TENSOR MOTOR      | ALT., B.A. Y D.H. (Tensor Automático) |
|      |              | 38221     | TENSOR MOTOR      | ALT., B.A. Y D.H. (Tensor Hidráulico) |
|      |              | 38224     | TENSOR MOTOR      | A.A.                                  |
|      |              | K050340   | BANDA MOTOR       | A.A.                                  |
|      |              | K060605   | BANDA MOTOR       | ALT., B.A. Y D.H.                     |

| AÑO | MOTOR | No. PARTE | DESCRIPCIÓN | ESPECIFICACIONES |
|-----|-------|-----------|-------------|------------------|
|-----|-------|-----------|-------------|------------------|

### 528i

| AÑO  | MOTOR        | No. PARTE | DESCRIPCIÓN       | ESPECIFICACIONES                      |
|------|--------------|-----------|-------------------|---------------------------------------|
| 2000 | 6 CIL. 2.8 L | 38069     | POLEA MOTOR       | ALT., B.A. Y D.H.                     |
|      |              | 38071     | POLEA MOTOR       | ALT., B.A. Y D.H. (Tensor Hidráulico) |
|      |              | 38201     | TENSOR MOTOR      | ALT., B.A. Y D.H. (Tensor Automático) |
|      |              | 38221     | TENSOR MOTOR      | ALT., B.A. Y D.H. (Tensor Hidráulico) |
|      |              | 38224     | TENSOR MOTOR      | A.A.                                  |
| 2000 | V6, 2.8 L    | 22638     | MANGUERA SUPERIOR |                                       |
|      |              | 31282     | TAPÓN ACEITE      |                                       |
|      |              | K050340   | BANDA MOTOR       | A.A.                                  |
|      |              | K060605   | BANDA MOTOR       | ALT., B.A. Y D.H.                     |
|      |              | 31332     | TAPÓN RADIADOR    | 30 LBS, S/Palanca                     |
|      |              | 31848     | TAPÓN GASOLINA    | S/Llave, Equivalente a E0             |

### 530i

| AÑO  | MOTOR        | No. PARTE | DESCRIPCIÓN       | ESPECIFICACIONES                      |
|------|--------------|-----------|-------------------|---------------------------------------|
| 2005 | 6 CIL. 3.0 L | 38069     | POLEA MOTOR       | ALT., B.A. Y D.H. (Tensor Hidráulico) |
|      |              | 38071     | POLEA MOTOR       | ALT., B.A. Y D.H. (Tensor Hidráulico) |
|      |              | 38201     | TENSOR MOTOR      | ALT., B.A. Y D.H. (Tensor Automático) |
|      |              | 38221     | TENSOR MOTOR      | ALT., B.A. Y D.H. (Tensor Hidráulico) |
| 2004 | 6 CIL. 3.0 L | 38069     | POLEA MOTOR       | ALT., B.A. Y D.H.                     |
|      |              | 38071     | POLEA MOTOR       | ALT., B.A. Y D.H. (Tensor Hidráulico) |
|      |              | 38201     | TENSOR MOTOR      | ALT., B.A. Y D.H. (Tensor Automático) |
|      |              | 38221     | TENSOR MOTOR      | ALT., B.A. Y D.H. (Tensor Hidráulico) |
| 2003 | 6 CIL. 3.0 L | 38069     | POLEA MOTOR       | ALT., B.A. Y D.H.                     |
|      |              | 38071     | POLEA MOTOR       | ALT., B.A. Y D.H. (Tensor Hidráulico) |
|      |              | 38201     | TENSOR MOTOR      | ALT., B.A. Y D.H. (Tensor Automático) |
|      |              | 38221     | TENSOR MOTOR      | ALT., B.A. Y D.H. (Tensor Hidráulico) |
| 2002 | 6 CIL. 3.0 L | 31332     | TAPÓN RADIADOR    | 30 LBS, S/Palanca                     |
|      |              | 31848     | TAPÓN GASOLINA    | S/Llave, Equivalente a E0             |
|      |              | 38069     | POLEA MOTOR       | ALT., B.A. Y D.H.                     |
|      |              | 38071     | POLEA MOTOR       | ALT., B.A. Y D.H. (Tensor Hidráulico) |
|      |              | 38201     | TENSOR MOTOR      | ALT., B.A. Y D.H. (Tensor Automático) |
|      |              | 38221     | TENSOR MOTOR      | ALT., B.A. Y D.H. (Tensor Hidráulico) |
|      |              | 38224     | TENSOR MOTOR      | A.A.                                  |
|      |              | K050340   | BANDA MOTOR       | A.A.                                  |
|      |              | 22638     | MANGUERA SUPERIOR |                                       |
|      |              | 31100     | TAPÓN ACEITE      |                                       |
|      |              | 33934     | TERMOSTATO        | 206°                                  |
| 2001 | 6 CIL. 3.0 L | 38071     | POLEA MOTOR       | ALT., B.A. Y D.H. (Tensor Hidráulico) |
|      |              | 38201     | TENSOR MOTOR      | ALT., B.A. Y D.H. (Tensor Automático) |
|      |              | 38069     | POLEA MOTOR       | ALT., B.A. Y D.H.                     |
|      |              | 38221     | TENSOR MOTOR      | ALT., B.A. Y D.H. (Tensor Hidráulico) |
|      |              | 38224     | TENSOR MOTOR      | A.A.                                  |

### 540i

| AÑO  | MOTOR     | No. PARTE | DESCRIPCIÓN       | ESPECIFICACIONES                      |
|------|-----------|-----------|-------------------|---------------------------------------|
| 2003 | V8, 4.4 L | 38063     | POLEA MOTOR       | ALT., B.A. Y D.H.                     |
|      |           | 38066     | POLEA MOTOR       | A.A.                                  |
|      |           | 38218     | TENSOR MOTOR      | ALT., B.A. Y D.H. (Tensor Hidráulico) |
|      |           | 38219     | TENSOR MOTOR      | A.A. (Tensor Hidráulico)              |
| 2002 | V8, 4.4 L | 38063     | POLEA MOTOR       | ALT., B.A. Y D.H.                     |
|      |           | 38066     | POLEA MOTOR       | A.A.                                  |
|      |           | 38218     | TENSOR MOTOR      | ALT., B.A. Y D.H. (Tensor Hidráulico) |
|      |           | 38219     | TENSOR MOTOR      | A.A. (Tensor Hidráulico)              |
| 2001 | V8, 4.4 L | 18930     | MANGUERA SUPERIOR | Motor a Alt.                          |
|      |           | 31100     | TAPÓN ACEITE      |                                       |
|      |           | 38066     | POLEA MOTOR       | A.A.                                  |
|      |           | 38218     | TENSOR MOTOR      | ALT. Y B.A.                           |
|      |           | 31332     | TAPÓN RADIADOR    | 30 LBS, S/Palanca                     |
|      |           | 31848     | TAPÓN GASOLINA    | S/Llave, Equivalente a E0             |
|      |           | 33935     | TERMOSTATO        | 221°                                  |
|      |           | 38063     | POLEA MOTOR       | ALT., B.A. Y D.H.                     |
|      |           | 38219     | TENSOR MOTOR      | A.A. (Tensor Hidráulico)              |





# POWERING PROGRESS

| AÑO | MOTOR | No. PARTE | DESCRIPCIÓN | ESPECIFICACIONES |
|-----|-------|-----------|-------------|------------------|
|-----|-------|-----------|-------------|------------------|

## BMW

### 540i

| AÑO  | MOTOR     | No. PARTE | DESCRIPCIÓN       | ESPECIFICACIONES                      |
|------|-----------|-----------|-------------------|---------------------------------------|
| 2001 | V8, 4.4 L | K050395   | BANDA MOTOR       | A.A.                                  |
| 2000 | V8, 4.4 L | 18930     | MANGUERA SUPERIOR | Motor a Alt.                          |
|      |           | 31282     | TAPÓN ACEITE      |                                       |
|      |           | 31332     | TAPÓN RADIADOR    | 30 LBS, S/Palanca                     |
|      |           | 31848     | TAPÓN GASOLINA    | S/Llave, Equivalente a EO             |
|      |           | 33935     | TERMOSTATO        | 221°                                  |
|      |           | 38063     | POLEA MOTOR       | ALT., B.A. Y D.H.                     |
|      |           | 38066     | POLEA MOTOR       | A.A.                                  |
|      |           | 38218     | TENSOR MOTOR      | ALT., B.A. Y D.H. (Tensor Hidráulico) |
|      |           | 38219     | TENSOR MOTOR      | A.A. (Tensor Hidráulico)              |
|      |           | K050395   | BANDA MOTOR       | A.A.                                  |

### 545i

| AÑO  | MOTOR     | No. PARTE        | DESCRIPCIÓN                   | ESPECIFICACIONES                               |
|------|-----------|------------------|-------------------------------|--|
| 2005 | V8, 4.4 L | 31848<br>K060609 | TAPÓN GASOLINA<br>BANDA MOTOR | S/Llave, Equivalente a EO<br>ALT., B.A. Y D.H. |
| 2004 | V8, 4.4 L | 31100            | TAPÓN ACEITE                  |  |
|      |           | 31332            | TAPÓN RADIADOR                | 30 LBS, S/Palanca                              |
|      |           | 31848            | TAPÓN GASOLINA                | S/Llave, Equivalente a EO                      |
|      |           | K060609          | BANDA MOTOR                   | ALT., B.A. Y D.H.                              |

### 740i

| AÑO  | MOTOR     | No. PARTE | DESCRIPCIÓN       | ESPECIFICACIONES                      |
|------|-----------|-----------|-------------------|---------------------------------------|
| 2001 | V8, 4.4 L | K050396   | BANDA MOTOR       | A.A.                                  |
|      |           | 18930     | MANGUERA SUPERIOR | Motor a Alt.                          |
|      |           | 31100     | TAPÓN ACEITE      |                                       |
|      |           | 31332     | TAPÓN RADIADOR    | 30 LBS, S/Palanca                     |
|      |           | 31848     | TAPÓN GASOLINA    | S/Llave, Equivalente a EO             |
|      |           | 38066     | POLEA MOTOR       | A.A.                                  |
|      |           | 38218     | TENSOR MOTOR      | ALT., B.A. Y D.H. (Tensor Hidráulico) |
|      |           | 38219     | TENSOR MOTOR      | A.A. (Tensor Hidráulico)              |
|      |           | 33935     | TERMOSTATO        | 221°                                  |
|      |           | 38063     | POLEA MOTOR       | ALT., B.A. Y D.H.                     |
| 2000 | V8, 4.4 L | 18930     | MANGUERA SUPERIOR | Motor a Alt.                          |
|      |           | 31282     | TAPÓN ACEITE      |                                       |
|      |           | 31332     | TAPÓN RADIADOR    | 30 LBS, S/Palanca                     |
|      |           | 31848     | TAPÓN GASOLINA    | S/Llave, Equivalente a EO             |
|      |           | 33935     | TERMOSTATO        | 221°                                  |
|      |           | 38063     | POLEA MOTOR       | ALT., B.A. Y D.H.                     |
|      |           | 38066     | POLEA MOTOR       | A.A.                                  |
|      |           | 38218     | TENSOR MOTOR      | ALT., B.A. Y D.H. (Tensor Hidráulico) |
|      |           | 38219     | TENSOR MOTOR      | A.A. (Tensor Hidráulico)              |
|      |           | K050396   | BANDA MOTOR       | A.A.                                  |

### 740iL

| AÑO  | MOTOR     | No. PARTE | DESCRIPCIÓN       | ESPECIFICACIONES                      |
|------|-----------|-----------|-------------------|---------------------------------------|
| 2001 | V8, 4.4 L | 18930     | MANGUERA SUPERIOR | Motor a Alt.                          |
|      |           | 31100     | TAPÓN ACEITE      |                                       |
|      |           | 31332     | TAPÓN RADIADOR    | 30 LBS, S/Palanca                     |
|      |           | 31848     | TAPÓN GASOLINA    | S/Llave, Equivalente a EO             |
|      |           | 33935     | TERMOSTATO        | 221°                                  |
|      |           | 38063     | POLEA MOTOR       | ALT., B.A. Y D.H.                     |
|      |           | 38066     | POLEA MOTOR       | A.A.                                  |
|      |           | 38218     | TENSOR MOTOR      | ALT., B.A. Y D.H. (Tensor Hidráulico) |
|      |           | 38219     | TENSOR MOTOR      | A.A. (Tensor Hidráulico)              |
|      |           | K050396   | BANDA MOTOR       | A.A.                                  |
| 2000 | V8, 4.4 L | 31332     | TAPÓN RADIADOR    | 30 LBS, S/Palanca                     |
|      |           | 31848     | TAPÓN GASOLINA    | S/Llave, Equivalente a EO             |
|      |           | 33935     | TERMOSTATO        | 221°                                  |

| AÑO | MOTOR | No. PARTE | DESCRIPCIÓN | ESPECIFICACIONES |
|-----|-------|-----------|-------------|------------------|
|-----|-------|-----------|-------------|------------------|

|  |  |         |                   |                                       |
|--|--|---------|-------------------|---------------------------------------|
|  |  | 38063   | POLEA MOTOR       | ALT., B.A. Y D.H.                     |
|  |  | K050396 | BANDA MOTOR       | A.A.                                  |
|  |  | 18930   | MANGUERA SUPERIOR | Motor a Alt.                          |
|  |  | 31282   | TAPÓN ACEITE      |                                       |
|  |  | 38066   | POLEA MOTOR       | A.A.                                  |
|  |  | 38218   | TENSOR MOTOR      | ALT., B.A. Y D.H. (Tensor Hidráulico) |
|  |  | 38219   | TENSOR MOTOR      | A.A. (Tensor Hidráulico)              |

### 745i

| AÑO  | MOTOR     | No. PARTE | DESCRIPCIÓN    | ESPECIFICACIONES          |
|------|-----------|-----------|----------------|---------------------------|
| 2005 | V8, 4.4 L | 31282     | TAPÓN ACEITE   |                           |
|      |           | 31332     | TAPÓN RADIADOR | 30 LBS, S/Palanca         |
|      |           | 31848     | TAPÓN GASOLINA | S/Llave, Equivalente a EO |
|      |           | 38063     | POLEA MOTOR    | ALT., B.A. Y D.H.         |
|      |           | K060609   | BANDA MOTOR    | ALT., B.A. Y D.H.         |
| 2004 | V8, 4.4 L | 31100     | TAPÓN ACEITE   |                           |
|      |           | 31332     | TAPÓN RADIADOR | 30 LBS, S/Palanca         |
|      |           | K060609   | BANDA MOTOR    | ALT., B.A. Y D.H.         |
| 2003 | V8, 4.4 L | 31332     | TAPÓN RADIADOR | 30 LBS, S/Palanca         |
|      |           | 31100     | TAPÓN ACEITE   |                           |

### 750i

|      |           |       |             |                   |
|------|-----------|-------|-------------|-------------------|
| 2006 | V8, 4.8 L | 38063 | POLEA MOTOR | ALT., B.A. Y D.H. |
|------|-----------|-------|-------------|-------------------|

### 750iL

| AÑO  | MOTOR      | No. PARTE | DESCRIPCIÓN    | ESPECIFICACIONES  |
|------|------------|-----------|----------------|-------------------|
| 2001 | V12, 5.4 L | 31100     | TAPÓN ACEITE   |                   |
|      |            | 31332     | TAPÓN RADIADOR | 30 LBS, S/Palanca |
| 2000 | V12, 5.4 L | 31100     | TAPÓN ACEITE   |                   |
|      |            | 31332     | TAPÓN RADIADOR | 30 LBS, S/Palanca |
|      |            | 38061     | POLEA MOTOR    | B.A. Y A.A.       |
|      |            | 38062     | POLEA MOTOR    | ALT. Y D.H.       |
|      |            | K060465   | BANDA MOTOR    | B.A. Y A.A.       |

### 760Li

| AÑO  | MOTOR      | No. PARTE | DESCRIPCIÓN    | ESPECIFICACIONES  |
|------|------------|-----------|----------------|-------------------|
| 2005 | V12, 6.0 L | 31282     | TAPÓN ACEITE   |                   |
|      |            | K060609   | BANDA MOTOR    | ALT., B.A. Y D.H. |
|      |            | 31332     | TAPÓN RADIADOR | 30 LBS, S/Palanca |
| 2004 | V12, 6.0 L | 38063     | POLEA MOTOR    | ALT., B.A. Y D.H. |
|      |            | 31100     | TAPÓN ACEITE   |                   |
|      |            | K060609   | BANDA MOTOR    | ALT., B.A. Y D.H. |
|      |            | 31332     | TAPÓN RADIADOR | 30 LBS, S/Palanca |

### M3

|      |              |       |                |                   |
|------|--------------|-------|----------------|-------------------|
| 2006 | V6, 3.2 L    | 31332 | TAPÓN RADIADOR | 30 LBS, S/Palanca |
| 2005 | 6 CIL. 3.2 L | 38069 | POLEA MOTOR    | ALT., B.A. Y D.H. |
|      |              | 38071 | POLEA MOTOR    | ALT., B.A. Y D.H. |
|      |              | 38221 | TENSOR MOTOR   | ALT., B.A. Y D.H. |
| 2005 | V6, 3.2 L    | 31332 | TAPÓN RADIADOR | 30 LBS, S/Palanca |
| 2004 | 6 CIL. 3.2 L | 38069 | POLEA MOTOR    | ALT., B.A. Y D.H. |
|      |              | 38071 | POLEA MOTOR    | ALT., B.A. Y D.H. |
|      |              | 38221 | TENSOR MOTOR   | ALT., B.A. Y D.H. |
| 2004 | V6, 3.2 L    | 31332 | TAPÓN RADIADOR | 30 LBS, S/Palanca |
| 2003 | 6 CIL. 3.2 L | 38071 | POLEA MOTOR    | ALT., B.A. Y D.H. |
|      |              | 38221 | TENSOR MOTOR   | ALT., B.A. Y D.H. |
|      |              | 38224 | TENSOR MOTOR   | A.A.              |



# CATÁLOGO MÁSTER AUTOMOTRIZ

| AÑO | MOTOR | No. PARTE | DESCRIPCIÓN | ESPECIFICACIONES |
|-----|-------|-----------|-------------|------------------|
|-----|-------|-----------|-------------|------------------|

## BMW

### M3

| AÑO  | MOTOR        | No. PARTE | DESCRIPCIÓN    | ESPECIFICACIONES                      |
|------|--------------|-----------|----------------|---------------------------------------|
| 2003 | 6 CIL. 3.2 L |           |                |                                       |
|      |              | 38069     | POLEA MOTOR    | ALT., B.A. Y D.H.                     |
| 2003 | V6, 3.2 L    | 31332     | TAPÓN RADIADOR | 30 LBS, S/Palanca                     |
| 2002 | 6 CIL. 3.2 L |           |                |                                       |
|      |              | 38071     | POLEA MOTOR    | ALT., B.A. Y D.H.                     |
|      |              | 38069     | POLEA MOTOR    | ALT., B.A. Y D.H.                     |
|      |              | 38221     | TENSOR MOTOR   | ALT., B.A. Y D.H. (Tensor Automático) |
|      |              | 38224     | TENSOR MOTOR   | ALT., B.A. Y D.H. (Tensor Hidráulico) |
| 2001 | 6 CIL. 3.2 L |           |                |                                       |
|      |              | 38069     | POLEA MOTOR    | ALT., B.A. Y D.H.                     |
|      |              | 38071     | POLEA MOTOR    | ALT., B.A. Y D.H.                     |
|      |              | 38221     | TENSOR MOTOR   | ALT., B.A. Y D.H.                     |
|      |              | 38224     | TENSOR MOTOR   | A.A.                                  |

### M5

| AÑO  | MOTOR     | No. PARTE | DESCRIPCIÓN    | ESPECIFICACIONES  |
|------|-----------|-----------|----------------|-------------------|
| 2003 | V8, 5.0 L |           |                |                   |
|      |           | 31100     | TAPÓN ACEITE   |                   |
|      |           | 31332     | TAPÓN RADIADOR | 30 LBS, S/Palanca |
|      |           | K050385   | BANDA MOTOR    | A.A.              |
|      |           | K070640   | BANDA MOTOR    | ALT., B.A. Y D.H. |
| 2002 | V8, 5.0 L |           |                |                   |
|      |           | 31332     | TAPÓN RADIADOR | 30 LBS, S/Palanca |
|      |           | K050385   | BANDA MOTOR    | A.A.              |
|      |           | K070640   | BANDA MOTOR    | ALT., B.A. Y D.H. |
| 2001 | V8, 5.0 L |           |                |                   |
|      |           | 31332     | TAPÓN RADIADOR | 30 LBS, S/Palanca |
|      |           | 38218     | TENSOR MOTOR   | ALT., B.A. Y D.H. |
|      |           | 38219     | TENSOR MOTOR   | A.A.              |
|      |           | K050385   | BANDA MOTOR    | A.A.              |
|      |           | K070640   | BANDA MOTOR    | ALT., B.A. Y D.H. |
| 2000 | V8, 5.0 L |           |                |                   |
|      |           | 31282     | TAPÓN ACEITE   |                   |
|      |           | 31332     | TAPÓN RADIADOR | 30 LBS, S/Palanca |
|      |           | 38218     | TENSOR MOTOR   | ALT., B.A. Y D.H. |
|      |           | 38219     | TENSOR MOTOR   | A.A.              |
|      |           | K050385   | BANDA MOTOR    | A.A.              |
|      |           | K070640   | BANDA MOTOR    | ALT., B.A. Y D.H. |

### X3

| AÑO  | MOTOR        | No. PARTE | DESCRIPCIÓN    | ESPECIFICACIONES                      |
|------|--------------|-----------|----------------|---------------------------------------|
| 2010 | V6, 3.0 L    |           |                |                                       |
|      |              | 36369     | POLEA MOTOR    |                                       |
|      |              | 31332     | TAPÓN RADIADOR | 30 LBS, S/Palanca                     |
|      |              | K060785   | BANDA MOTOR    |                                       |
| 2009 | V6, 3.0 L    |           |                |                                       |
|      |              | 31332     | TAPÓN RADIADOR | 30 LBS, S/Palanca                     |
|      |              | 36369     | POLEA MOTOR    |                                       |
|      |              | K060785   | BANDA MOTOR    |                                       |
| 2008 | V6, 3.0 L    |           |                |                                       |
|      |              | 31332     | TAPÓN RADIADOR | 30 LBS, S/Palanca                     |
|      |              | 38018     | POLEA MOTOR    |                                       |
|      |              | K060785   | BANDA MOTOR    |                                       |
| 2007 | V6, 3.0 L    |           |                |                                       |
|      |              | 31332     | TAPÓN RADIADOR | 30 LBS, S/Palanca                     |
|      |              | 38018     | POLEA MOTOR    |                                       |
|      |              | K060785   | BANDA MOTOR    |                                       |
| 2006 | 6 CIL. 2.5 L |           |                |                                       |
|      |              | 38069     | POLEA MOTOR    | ALT., B.A. Y D.H.                     |
|      |              | 38071     | POLEA MOTOR    | ALT., B.A. Y D.H. (Tensor Hidráulico) |
|      |              | 38201     | TENSOR MOTOR   | ALT., B.A. Y D.H. (Tensor Automático) |
|      |              | 38221     | TENSOR MOTOR   | ALT., B.A. Y D.H. (Tensor Hidráulico) |
| 2006 | 6 CIL. 3.0 L |           |                |                                       |
|      |              | 31282     | TAPÓN ACEITE   |                                       |

| AÑO | MOTOR | No. PARTE | DESCRIPCIÓN | ESPECIFICACIONES |
|-----|-------|-----------|-------------|------------------|
|-----|-------|-----------|-------------|------------------|

|  |  |         |                |                                       |
|--|--|---------|----------------|---------------------------------------|
|  |  | 31332   | TAPÓN RADIADOR | 30 LBS, S/Palanca                     |
|  |  | 33934   | TERMOSTATO     | 206°                                  |
|  |  | 38069   | POLEA MOTOR    | ALT., B.A. Y D.H.                     |
|  |  | 38071   | POLEA MOTOR    | ALT., B.A. Y D.H. (Tensor Hidráulico) |
|  |  | 38201   | TENSOR MOTOR   | ALT., B.A. Y D.H. (Tensor Automático) |
|  |  | 38221   | TENSOR MOTOR   | ALT., B.A. Y D.H. (Tensor Hidráulico) |
|  |  | 38384   | TENSOR MOTOR   | A.A.                                  |
|  |  | K040340 | BANDA MOTOR    | A.A.                                  |
|  |  | K060605 | BANDA MOTOR    | ALT., B.A. Y D.H.                     |

|      |              |       |              |                                       |
|------|--------------|-------|--------------|---------------------------------------|
| 2005 | 6 CIL. 2.5 L |       |              |                                       |
|      |              | 38071 | POLEA MOTOR  | ALT., B.A. Y D.H. (Tensor Hidráulico) |
|      |              | 38201 | TENSOR MOTOR | ALT., B.A. Y D.H. (Tensor Automático) |
|      |              | 38069 | POLEA MOTOR  | ALT., B.A. Y D.H.                     |
|      |              | 38221 | TENSOR MOTOR | ALT., B.A. Y D.H. (Tensor Hidráulico) |

|      |              |         |                |                                       |
|------|--------------|---------|----------------|---------------------------------------|
| 2005 | 6 CIL. 3.0 L |         |                |                                       |
|      |              | 31282   | TAPÓN ACEITE   |                                       |
|      |              | 31332   | TAPÓN RADIADOR | 30 LBS, S/Palanca                     |
|      |              | 33934   | TERMOSTATO     | 206°                                  |
|      |              | 38069   | POLEA MOTOR    | ALT., B.A. Y D.H.                     |
|      |              | 38071   | POLEA MOTOR    | ALT., B.A. Y D.H. (Tensor Hidráulico) |
|      |              | 38201   | TENSOR MOTOR   | ALT., B.A. Y D.H. (Tensor Automático) |
|      |              | 38221   | TENSOR MOTOR   | ALT., B.A. Y D.H. (Tensor Hidráulico) |
|      |              | 38384   | TENSOR MOTOR   | A.A.                                  |
|      |              | K040340 | BANDA MOTOR    | A.A.                                  |
|      |              | K060605 | BANDA MOTOR    | ALT., B.A. Y D.H.                     |

|      |              |       |              |                                       |
|------|--------------|-------|--------------|---------------------------------------|
| 2004 | 6 CIL. 2.5 L |       |              |                                       |
|      |              | 38069 | POLEA MOTOR  | ALT., B.A. Y D.H.                     |
|      |              | 38071 | POLEA MOTOR  | ALT., B.A. Y D.H. (Tensor Hidráulico) |
|      |              | 38201 | TENSOR MOTOR | ALT., B.A. Y D.H. (Tensor Automático) |
|      |              | 38221 | TENSOR MOTOR | ALT., B.A. Y D.H. (Tensor Hidráulico) |

|      |              |       |              |                                       |
|------|--------------|-------|--------------|---------------------------------------|
| 2004 | 6 CIL. 3.0 L |       |              |                                       |
|      |              | 38069 | POLEA MOTOR  | ALT., B.A. Y D.H.                     |
|      |              | 38071 | POLEA MOTOR  | ALT., B.A. Y D.H. (Tensor Hidráulico) |
|      |              | 38201 | TENSOR MOTOR | ALT., B.A. Y D.H. (Tensor Automático) |
|      |              | 38221 | TENSOR MOTOR | ALT., B.A. Y D.H. (Tensor Hidráulico) |

### X5

|      |           |         |              |                   |
|------|-----------|---------|--------------|-------------------|
| 2010 | V6, 3.0 L |         |              |                   |
|      |           | 36369   | POLEA MOTOR  | ALT., B.A. Y D.H. |
|      |           | K060785 | BANDA MOTOR  | ALT., B.A. Y A.A. |
|      |           | 31282   | TAPÓN ACEITE |                   |

|      |           |         |                |                           |
|------|-----------|---------|----------------|---------------------------|
| 2009 | V6, 3.0 L |         |                |                           |
|      |           | 31282   | TAPÓN ACEITE   |                           |
|      |           | 31848   | TAPÓN GASOLINA | S/Llave, Equivalente a E0 |
|      |           | 36369   | POLEA MOTOR    | ALT., B.A. Y D.H.         |
|      |           | K060785 | BANDA MOTOR    | ALT., B.A. Y A.A.         |

|      |           |         |                |                           |
|------|-----------|---------|----------------|---------------------------|
| 2008 | V6, 3.0 L |         |                |                           |
|      |           | 31103   | TAPÓN ACEITE   |                           |
|      |           | 31848   | TAPÓN GASOLINA | S/Llave, Equivalente a E0 |
|      |           | K070539 | BANDA MOTOR    | ALT., B.A. Y D.H.         |

|      |           |         |                |                           |
|------|-----------|---------|----------------|---------------------------|
| 2007 | V6, 3.0 L |         |                |                           |
|      |           | 31103   | TAPÓN ACEITE   |                           |
|      |           | 31848   | TAPÓN GASOLINA | S/Llave, Equivalente a E0 |
|      |           | K070539 | BANDA MOTOR    | ALT., B.A. Y D.H.         |

|      |              |         |                |                                       |
|------|--------------|---------|----------------|---------------------------------------|
| 2006 | 6 CIL. 3.0 L |         |                |                                       |
|      |              | 31282   | TAPÓN ACEITE   |                                       |
|      |              | 33934   | TERMOSTATO     | 206°                                  |
|      |              | 38221   | TENSOR MOTOR   | ALT., B.A. Y D.H. (Tensor Hidráulico) |
|      |              | 31332   | TAPÓN RADIADOR | 30 LBS, S/Palanca                     |
|      |              | 38071   | POLEA MOTOR    | ALT., B.A. Y D.H. (Tensor Hidráulico) |
|      |              | 38201   | TENSOR MOTOR   | ALT., B.A. Y D.H. (Tensor Automático) |
|      |              | K060605 | BANDA MOTOR    | ALT., B.A. Y D.H.                     |
|      |              | 38384   | TENSOR MOTOR   | A.A.                                  |
|      |              | K040340 | BANDA MOTOR    | A.A.                                  |

|      |              |         |                |                                       |
|------|--------------|---------|----------------|---------------------------------------|
| 2005 | 6 CIL. 3.0 L |         |                |                                       |
|      |              | 31282   | TAPÓN ACEITE   |                                       |
|      |              | 31332   | TAPÓN RADIADOR | 30 LBS, S/Palanca                     |
|      |              | 33934   | TERMOSTATO     | 206°                                  |
|      |              | 38069   | POLEA MOTOR    | ALT., B.A. Y D.H.                     |
|      |              | 38071   | POLEA MOTOR    | ALT., B.A. Y D.H. (Tensor Hidráulico) |
|      |              | 38201   | TENSOR MOTOR   | ALT., B.A. Y D.H. (Tensor Automático) |
|      |              | 38221   | TENSOR MOTOR   | ALT., B.A. Y D.H. (Tensor Hidráulico) |
|      |              | 38384   | TENSOR MOTOR   | A.A.                                  |
|      |              | K040340 | BANDA MOTOR    | A.A.                                  |





# POWERING PROGRESS

| AÑO | MOTOR | No. PARTE | DESCRIPCIÓN | ESPECIFICACIONES |
|-----|-------|-----------|-------------|------------------|
|-----|-------|-----------|-------------|------------------|

## BMW

| X5   |              |   |  |   |
|------|--------------|---|--|---|
| 2005 | 6 CIL. 3.0 L | K060605   | BANDA MOTOR  | ALT., B.A. Y D.H.   |
| 2004 | 6 CIL. 3.0 L | 31100<br>38069<br>38071<br>38201<br>38221                   | TAPÓN ACEITE<br>POLEA MOTOR<br>POLEA MOTOR<br>TENSOR MOTOR<br>TENSOR MOTOR                                   | ALT., B.A. Y D.H.<br>ALT., B.A. Y D.H. (Tensor Hidráulico)<br>ALT., B.A. Y D.H. (Tensor Automático)<br>ALT., B.A. Y D.H. (Tensor Hidráulico)                                      |
| 2004 | V6, 3.0 L    | 31332<br>33934<br>K040340<br>K060605                        | TAPÓN RADIADOR<br>TERMOSTATO<br>BANDA MOTOR<br>BANDA MOTOR   | 30 LBS, S/Palanca<br>206°<br>A.A.<br>ALT., B.A. Y D.H.  |
| 2004 | V8, 4.4 L    | 31100<br>31332<br>K040338                                   | TAPÓN ACEITE<br>TAPÓN RADIADOR<br>BANDA MOTOR  | 30 LBS, S/Palanca<br>A.A.   |
| 2003 | 6 CIL. 3.0 L | 31100<br>31332<br>38069<br>38071<br>38201<br>38221          | TAPÓN ACEITE<br>TAPÓN RADIADOR<br>POLEA MOTOR<br>POLEA MOTOR<br>TENSOR MOTOR<br>TENSOR MOTOR                 | 30 LBS, S/Palanca<br>ALT., B.A. Y D.H.<br>ALT., B.A. Y D.H. (Tensor Hidráulico)<br>ALT., B.A. Y D.H. (Tensor Automático)<br>ALT., B.A. Y D.H. (Tensor Hidráulico)                 |
| 2003 | V8, 4.4 L    | 31100<br>31332<br>38018<br>38063<br>38218<br>38219          | TAPÓN ACEITE<br>TAPÓN RADIADOR<br>POLEA MOTOR<br>POLEA MOTOR<br>TENSOR MOTOR<br>TENSOR MOTOR                 | 30 LBS, S/Palanca<br>A.A. (Exclude Brackets)<br>ALT., B.A. Y D.H. (Include Bracket)<br>ALT., B.A. Y D.H.<br>A.A.  |
| 2003 | V8, 4.6 L    | 38018<br>38063<br>38218<br>38219                            | POLEA MOTOR<br>POLEA MOTOR<br>TENSOR MOTOR<br>TENSOR MOTOR   | A.A. (Exclude Brackets)<br>ALT., B.A. Y D.H. (Include Bracket)<br>ALT., B.A. Y D.H.<br>A.A.   |
| 2002 | 6 CIL. 3.0 L | 31100<br>31332<br>38069<br>38071<br>38201<br>38221<br>38224 | TAPÓN ACEITE<br>TAPÓN RADIADOR<br>POLEA MOTOR<br>POLEA MOTOR<br>TENSOR MOTOR<br>TENSOR MOTOR<br>TENSOR MOTOR | 30 LBS, S/Palanca<br>ALT., B.A. Y D.H.<br>ALT., B.A. Y D.H. (Tensor Hidráulico)<br>ALT., B.A. Y D.H. (Tensor Automático)<br>ALT., B.A. Y D.H. (Tensor Hidráulico)<br>A.A.         |
| 2002 | V8, 4.4 L    | 31100<br>31332<br>33935<br>38218<br>38018<br>38063<br>38219 | TAPÓN ACEITE<br>TAPÓN RADIADOR<br>TERMOSTATO<br>TENSOR MOTOR<br>POLEA MOTOR<br>POLEA MOTOR<br>TENSOR MOTOR   | 30 LBS, S/Palanca<br>221°<br>ALT., B.A. Y D.H.<br>A.A. (Exclude Brackets)<br>ALT., B.A. Y D.H. (Include Bracket)<br>A.A.  |
| 2002 | V8, 4.6 L    | 38018<br>38063<br>38218<br>38219                            | POLEA MOTOR<br>POLEA MOTOR<br>TENSOR MOTOR<br>TENSOR MOTOR   | A.A. (Exclude Brackets)<br>ALT., B.A. Y D.H. (Include Bracket)<br>ALT., B.A. Y D.H.<br>A.A.   |
| 2001 | 6 CIL. 3.0 L | 31100<br>33934<br>31332<br>33934<br>K050340<br>K060605      | TAPÓN ACEITE<br>TERMOSTATO<br>TAPÓN RADIADOR<br>TAPÓN RADIADOR<br>BANDA MOTOR<br>BANDA MOTOR                 | 206°<br>30 LBS, S/Palanca<br>ALT., B.A. Y D.H.<br>ALT., B.A. Y D.H. (Tensor Hidráulico)<br>ALT., B.A. Y D.H. (Tensor Automático)<br>ALT., B.A. Y D.H. (Tensor Hidráulico)<br>A.A. |

| AÑO | MOTOR | No. PARTE | DESCRIPCIÓN | ESPECIFICACIONES |
|-----|-------|-----------|-------------|------------------|
|-----|-------|-----------|-------------|------------------|

|      |           |  |   |  |
|------|-----------|--|---|--|
| 2001 | V8, 4.4 L | K050340<br>K060605   | BANDA MOTOR<br>BANDA MOTOR  | A.A.<br>ALT., B.A. Y D.H.  |
|      |           | 31100<br>31332<br>33935<br>38018<br>38063<br>38218<br>38219<br>K050396 | TAPÓN ACEITE<br>TAPÓN RADIADOR<br>TERMOSTATO<br>POLEA MOTOR<br>POLEA MOTOR<br>TENSOR MOTOR<br>TENSOR MOTOR<br>BANDA MOTOR | 30 LBS, S/Palanca<br>221°<br>A.A. (Exclude Brackets)<br>ALT., B.A. Y D.H. (Include Bracket)<br>ALT., B.A. Y D.H.<br>A.A.<br>A.A.                     |
| 2000 | V8, 4.4 L | 31332<br>33935<br>38018<br>38063<br>38218<br>38219<br>K050396          | TAPÓN RADIADOR<br>TERMOSTATO<br>POLEA MOTOR<br>POLEA MOTOR<br>TENSOR MOTOR<br>TENSOR MOTOR<br>BANDA MOTOR                 | 30 LBS, S/Palanca<br>221°<br>A.A. (Exclude Brackets)<br>ALT., B.A. Y D.H. (Include Bracket)<br>ALT., B.A. Y D.H.<br>A.A. (Tensor Hidráulico)<br>A.A. |

## X6

|      |           |                  |                             |                   |
|------|-----------|------------------|-----------------------------|-------------------|
| 2011 | V8, 4.4 L | K070649          | BANDA MOTOR                 | ALT., B.A. Y D.H. |
| 2010 | V8, 4.4 L | 31282<br>K070649 | TAPÓN ACEITE<br>BANDA MOTOR | ALT.              |
| 2009 | V8, 4.4 L | K070649<br>31282 | BANDA MOTOR<br>TAPÓN ACEITE | ALT., B.A. Y D.H. |

## Z3

|      |              |  |   |  |
|------|--------------|--|---|--|
| 2002 | 6 CIL. 2.5 L | 38201<br>38224   | TENSOR MOTOR<br>TENSOR MOTOR  | ALT., B.A. Y D.H.<br>A.A.  |
| 2002 | 6 CIL. 3.0 L | 38201<br>38224   | TENSOR MOTOR<br>TENSOR MOTOR  | ALT., B.A. Y D.H.<br>A.A.  |
| 2002 | 6 CIL. 3.2 L | 38069<br>38071<br>38221<br>38224                       | POLEA MOTOR<br>POLEA MOTOR<br>TENSOR MOTOR<br>TENSOR MOTOR                                      | ALT., B.A. Y D.H.<br>ALT., B.A. Y D.H. (Tensor Hidráulico)<br>ALT., B.A. Y D.H. (Tensor Hidráulico)<br>A.A.                      |
| 2002 | V6, 2.5 L    | 31100  | TAPÓN ACEITE  |  |
| 2002 | V6, 3.0 L    | 31100  | TAPÓN ACEITE  |  |
| 2001 | 6 CIL. 2.5 L | 38069<br>38201<br>38224                                | POLEA MOTOR<br>TENSOR MOTOR<br>TENSOR MOTOR   | ALT., B.A. Y D.H.<br>ALT., B.A. Y D.H.<br>A.A.   |
| 2001 | 6 CIL. 3.0 L | 38069<br>38201<br>38224                                | POLEA MOTOR<br>TENSOR MOTOR<br>TENSOR MOTOR   | ALT., B.A. Y D.H.<br>ALT., B.A. Y D.H.<br>A.A.   |
| 2001 | 6 CIL. 3.2 L | 38069<br>38071<br>38201<br>38221<br>38224              | POLEA MOTOR<br>POLEA MOTOR<br>TENSOR MOTOR<br>TENSOR MOTOR<br>TENSOR MOTOR                      | ALT., B.A. Y D.H.<br>ALT., B.A. Y D.H. (Tensor Hidráulico)<br>ALT., B.A. Y D.H.<br>ALT., B.A. Y D.H. (Tensor Hidráulico)<br>A.A. |
| 2001 | V6, 2.5 L    | 22439<br>31100<br>31332<br>33934<br>K050340<br>K060605 | MANGUERA SUPERIOR<br>TAPÓN ACEITE<br>TAPÓN RADIADOR<br>TERMOSTATO<br>BANDA MOTOR<br>BANDA MOTOR | 30 LBS, S/Palanca<br>206°<br>A.A.<br>ALT., B.A. Y D.H.   |
| 2001 | V6, 3.0 L    | 22439<br>31100<br>31332                                | MANGUERA SUPERIOR<br>TAPÓN ACEITE<br>TAPÓN RADIADOR   | 30 LBS, S/Palanca  |



# CATÁLOGO MÁSTER AUTOMOTRIZ

| AÑO | MOTOR | No. PARTE | DESCRIPCIÓN | ESPECIFICACIONES |
|-----|-------|-----------|-------------|------------------|
|-----|-------|-----------|-------------|------------------|

## BMW

### Z3

| AÑO  | MOTOR        | No. PARTE  | DESCRIPCIÓN   | ESPECIFICACIONES   |
|------|--------------|--|---|--|
| 2001 | V6, 3.0 L    | 33934<br>K050340<br>K060605                            | TERMOSTATO<br>BANDA MOTOR<br>BANDA MOTOR  | 206°<br>A.A.<br>ALT., B.A. Y D.H.  |
| 2000 | 6 CIL. 2.5 L | 38069<br>38071<br>38201<br>38220<br>38221<br>38222     | POLEA MOTOR<br>POLEA MOTOR<br>TENSOR MOTOR<br>TENSOR MOTOR<br>TENSOR MOTOR<br>TENSOR MOTOR      | ALT., B.A. Y D.H.<br>ALT., B.A. Y D.H. (Tensor Hidráulico)<br>ALT., B.A. Y D.H. (Tensor Automático)<br>A.A. (Tensor Hidráulico)<br>ALT., B.A. Y D.H. (Tensor Hidráulico)<br>A.A. (Tensor Automático) |
| 2000 | 6 CIL. 2.8 L | 38069<br>38071<br>38201<br>38220<br>38221<br>38222     | POLEA MOTOR<br>POLEA MOTOR<br>TENSOR MOTOR<br>TENSOR MOTOR<br>TENSOR MOTOR<br>TENSOR MOTOR      | ALT., B.A. Y D.H.<br>ALT., B.A. Y D.H. (Tensor Hidráulico)<br>ALT., B.A. Y D.H. (Tensor Automático)<br>A.A. (Tensor Hidráulico)<br>ALT., B.A. Y D.H. (Tensor Hidráulico)<br>A.A. (Tensor Automático) |
| 2000 | 6 CIL. 3.2 L | 38069<br>38071<br>38201<br>38221<br>38222              | POLEA MOTOR<br>POLEA MOTOR<br>TENSOR MOTOR<br>TENSOR MOTOR<br>TENSOR MOTOR                      | ALT., B.A. Y D.H.<br>ALT., B.A. Y D.H. (Tensor Hidráulico)<br>ALT., B.A. Y D.H. (Tensor Automático)<br>ALT., B.A. Y D.H. (Tensor Hidráulico)<br>A.A. (Tensor Automático)                             |
| 2000 | V6, 2.5 L    | 22439<br>31282<br>31332<br>33934<br>K050355<br>K060605 | MANGUERA SUPERIOR<br>TAPÓN ACEITE<br>TAPÓN RADIADOR<br>TERMOSTATO<br>BANDA MOTOR<br>BANDA MOTOR | 30 LBS. S/Palanca<br>206°<br>A.A.<br>ALT., B.A. Y D.H.   |
| 2000 | V6, 2.8 L    | 22439<br>31282<br>31332<br>33934<br>K050355<br>K060612 | MANGUERA SUPERIOR<br>TAPÓN ACEITE<br>TAPÓN RADIADOR<br>TERMOSTATO<br>BANDA MOTOR<br>BANDA MOTOR | 30 LBS. S/Palanca<br>206°<br>A.A.<br>ALT., B.A. Y D.H.   |

### Z4

| AÑO  | MOTOR        | No. PARTE                            | DESCRIPCIÓN  | ESPECIFICACIONES  |
|------|--------------|--------------------------------------|--|---|
| 2006 | V6, 2.5 L    | 33934                                | TERMOSTATO   | 206°  |
| 2005 | 6 CIL. 2.5 L | 38008<br>38069<br>38201              | POLEA MOTOR<br>POLEA MOTOR<br>TENSOR MOTOR                 | ALT., B.A. Y D.H. (Inf.)<br>ALT., B.A. Y D.H. (Sup.)<br>ALT., B.A. Y D.H. |
| 2005 | 6 CIL. 3.0 L | 38008<br>38069<br>38201              | POLEA MOTOR<br>POLEA MOTOR<br>TENSOR MOTOR                 | ALT., B.A. Y D.H. (Inf.)<br>ALT., B.A. Y D.H. (Sup.)<br>ALT., B.A. Y D.H. |
| 2005 | V6, 2.5 L    | 31332<br>33934<br>K040340<br>K060573 | TAPÓN RADIADOR<br>TERMOSTATO<br>BANDA MOTOR<br>BANDA MOTOR | 30 LBS. S/Palanca<br>206°<br>A.A.<br>ALT., B.A. Y D.H.                    |
| 2004 | 6 CIL. 2.5 L | 38008<br>38069<br>38201              | POLEA MOTOR<br>POLEA MOTOR<br>TENSOR MOTOR                 | ALT., B.A. Y D.H. (Inf.)<br>ALT., B.A. Y D.H. (Sup.)<br>ALT., B.A. Y D.H. |
| 2004 | 6 CIL. 3.0 L | 38008<br>38069<br>38201              | POLEA MOTOR<br>POLEA MOTOR<br>TENSOR MOTOR                 | ALT., B.A. Y D.H. (Inf.)<br>ALT., B.A. Y D.H. (Sup.)<br>ALT., B.A. Y D.H. |
| 2004 | V6, 2.5 L    |                                      |  |   |

| AÑO | MOTOR | No. PARTE | DESCRIPCIÓN | ESPECIFICACIONES |
|-----|-------|-----------|-------------|------------------|
|-----|-------|-----------|-------------|------------------|

|      |              |  |  |   |
|------|--------------|--|--|---|
|      |              | 31100<br>31332<br>33934<br>K040340<br>K060573                            | TAPÓN ACEITE<br>TAPÓN RADIADOR<br>TERMOSTATO<br>BANDA MOTOR<br>BANDA MOTOR   | 30 LBS. S/Palanca<br>206°<br>A.A.<br>ALT., B.A. Y D.H.  |
| 2004 | V6, 3.0 L    | 31100<br>31332<br>33934<br>K040340<br>K060573                            | TAPÓN ACEITE<br>TAPÓN RADIADOR<br>TERMOSTATO<br>BANDA MOTOR<br>BANDA MOTOR   | 30 LBS. S/Palanca<br>206°<br>A.A.<br>ALT., B.A. Y D.H.  |
| 2003 | 6 CIL. 2.5 L | 31100<br>33934<br>38069<br>38201<br>31332<br>38008<br>K040340<br>K060573 | TAPÓN ACEITE<br>TERMOSTATO<br>POLEA MOTOR<br>TENSOR MOTOR<br>TAPÓN RADIADOR<br>POLEA MOTOR<br>BANDA MOTOR<br>BANDA MOTOR | 206°<br>ALT., B.A. Y D.H. (Sup.)<br>ALT., B.A. Y D.H.<br>30 LBS. S/Palanca<br>ALT., B.A. Y D.H. (Inf.)<br>A.A.<br>ALT., B.A. Y D.H. |
| 2003 | 6 CIL. 3.0 L | 31100<br>31332<br>33934<br>38008<br>38069<br>38201<br>K040340<br>K060573 | TAPÓN ACEITE<br>TAPÓN RADIADOR<br>TERMOSTATO<br>POLEA MOTOR<br>POLEA MOTOR<br>TENSOR MOTOR<br>BANDA MOTOR<br>BANDA MOTOR | 30 LBS. S/Palanca<br>206°<br>ALT., B.A. Y D.H. (Inf.)<br>ALT., B.A. Y D.H. (Sup.)<br>ALT., B.A. Y D.H.<br>A.A.<br>ALT., B.A. Y D.H. |

## BUICK

### CENTURY

| AÑO  | MOTOR     | No. PARTE | DESCRIPCIÓN   | ESPECIFICACIONES |
|------|-----------|-----------|---------------|------------------|
| 2005 | V6, 3.1 L | 41020     | BOMBA DE AGUA | C/ Turbo         |
| 2004 | V6, 3.1 L | 41020     | BOMBA DE AGUA | C/ Turbo         |
| 2003 | V6, 3.1 L | 41020     | BOMBA DE AGUA | C/ Turbo         |
| 2002 | V6, 3.1 L | 41020     | BOMBA DE AGUA | C/ Turbo         |
| 2001 | V6, 3.1 L | 41020     | BOMBA DE AGUA | C/ Turbo         |
| 2000 | V6, 3.1 L | 41020     | BOMBA DE AGUA | C/ Turbo         |

### ENCLAVE

| AÑO  | MOTOR     | No. PARTE   | DESCRIPCIÓN   | ESPECIFICACIONES |
|------|-----------|---|---|------------------|
| 2015 | V6, 3.6 L | 23293<br>23294<br>K060930                                     | MANGUERA SUPERIOR<br>MANGUERA INFERIOR<br>BANDA MOTOR   |                  |
| 2014 | V6, 3.6 L | 23293<br>23294<br>K060930                                     | MANGUERA SUPERIOR<br>MANGUERA INFERIOR<br>BANDA MOTOR   |                  |
| 2013 | V6, 3.6 L | 23293<br>23294<br>K060930<br>43530                            | MANGUERA SUPERIOR<br>MANGUERA INFERIOR<br>BANDA MOTOR<br>BOMBA DE AGUA  |                  |
| 2012 | V6, 3.6 L | 43530<br>23293<br>23294<br>31103<br>36110<br>38397<br>K060938 | BOMBA DE AGUA<br>MANGUERA SUPERIOR<br>MANGUERA INFERIOR<br>TAPÓN ACEITE<br>POLEA MOTOR<br>TENSOR MOTOR<br>BANDA MOTOR |                  |



# POWERING PROGRESS

| AÑO | MOTOR | No. PARTE | DESCRIPCIÓN | ESPECIFICACIONES |
|-----|-------|-----------|-------------|------------------|
|-----|-------|-----------|-------------|------------------|

## BUICK

### ENCLAVE

| AÑO  | MOTOR     | No. PARTE | DESCRIPCIÓN       | ESPECIFICACIONES   |
|------|-----------|-----------|-------------------|--|
| 2011 | V6, 3.6 L | 23293     | MANGUERA SUPERIOR | 15 LBS, S/Palanca  |
|      |           | 23294     | MANGUERA INFERIOR |  |
|      |           | 31532     | TAPÓN RADIADOR    |  |
|      |           | 36110     | POLEA MOTOR       |  |
|      |           | 38397     | TENSOR MOTOR      |  |
|      |           | K060938   | BANDA MOTOR       |  |
| 2010 | V6, 3.6 L | 43530     | BOMBA DE AGUA     | 15 LBS, S/Palanca<br>S/Llave, Equivalente a EO<br>C/Llave, Regular |
|      |           | 23293     | MANGUERA SUPERIOR |  |
|      |           | 23294     | MANGUERA INFERIOR |  |
|      |           | 31103     | TAPÓN ACEITE      |  |
|      |           | 31532     | TAPÓN RADIADOR    |  |
|      |           | 31843     | TAPÓN GASOLINA    |  |
| 2009 | V6, 3.6 L | 31844     | TAPÓN GASOLINA    | 15 LBS, S/Palanca<br>S/Llave, Equivalente a EO<br>C/Llave, Regular |
|      |           | 36110     | POLEA MOTOR       |  |
|      |           | 38397     | TENSOR MOTOR      |  |
|      |           | K060938   | BANDA MOTOR       |  |
|      |           | 43530     | BOMBA DE AGUA     |  |
|      |           | 43530     | BOMBA DE AGUA     |  |
| 2008 | V6, 3.6 L | 43530     | BOMBA DE AGUA     |  |

### ENCORE

| AÑO  | MOTOR        | No. PARTE | DESCRIPCIÓN       | ESPECIFICACIONES |
|------|--------------|-----------|-------------------|------------------|
| 2016 | 4 CIL. 1.4 L | 24372     | MANGUERA INFERIOR |                  |
| 2015 | 4 CIL. 1.4 L | 24372     | MANGUERA INFERIOR |                  |
| 2014 | 4 CIL. 1.4 L | 24372     | MANGUERA INFERIOR |                  |
| 2013 | 4 CIL. 1.4 L | 24372     | MANGUERA INFERIOR |                  |

### LACROSSE

| AÑO   | MOTOR             | No. PARTE | DESCRIPCIÓN       | ESPECIFICACIONES   |
|-------|-------------------|-----------|-------------------|--|
| 2015  | V6, 3.6 L         | 23720     | MANGUERA INFERIOR | FWD<br>AWD   |
|       |                   | K060751   | BANDA MOTOR       |  |
|       |                   | K060945   | BANDA MOTOR       |  |
| 2014  | V6, 3.6 L         | 23720     | MANGUERA INFERIOR | D.H. Etec.   |
|       |                   | K060751   | BANDA MOTOR       |  |
| 2013  | V6, 3.6 L         | 23719     | MANGUERA SUPERIOR | 20 LBS, S/Palanca<br>C/Llave, Regular<br>S/Llave, Equivalente a EO |
|       |                   | 23720     | MANGUERA INFERIOR |  |
|       |                   | K060945   | BANDA MOTOR       |  |
|       |                   | 43530     | BOMBA DE AGUA     |  |
|       |                   | 31569     | TAPÓN RADIADOR    |  |
| 2012  | V6, 3.6 L         | 43530     | BOMBA DE AGUA     | 20 LBS, S/Palanca<br>C/Llave, Regular<br>S/Llave, Equivalente a EO |
|       |                   | 23719     | MANGUERA SUPERIOR |  |
|       |                   | 23720     | MANGUERA INFERIOR |  |
|       |                   | 31569     | TAPÓN RADIADOR    |  |
|       |                   | 31780     | TAPÓN GASOLINA    |  |
|       |                   | 31832     | TAPÓN GASOLINA    |  |
|       |                   | 36110     | POLEA MOTOR       |  |
|       |                   | 38397     | TENSOR MOTOR      |  |
|       |                   | K060945   | BANDA MOTOR       |  |
|       |                   | 2011      | V6, 3.6 L         |  |
| 23720 | MANGUERA INFERIOR |           |                   |  |
| 31569 | TAPÓN RADIADOR    |           |                   |  |
| 31780 | TAPÓN GASOLINA    |           |                   |  |
| 31832 | TAPÓN GASOLINA    |           |                   |  |

| AÑO | MOTOR | No. PARTE | DESCRIPCIÓN | ESPECIFICACIONES |
|-----|-------|-----------|-------------|------------------|
|-----|-------|-----------|-------------|------------------|

|      |           |         |                   |  |
|------|-----------|---------|-------------------|--|
| 2010 | V6, 3.0 L | 36110   | POLEA MOTOR       |  |
|      |           | 38397   | TENSOR MOTOR      |  |
|      |           | K060945 | BANDA MOTOR       |  |
|      |           | 43530   | BOMBA DE AGUA     |  |
| 2010 | V6, 3.6 L | 43530   | BOMBA DE AGUA     |  |
|      |           | 43530   | BOMBA DE AGUA     |  |
| 2008 | V6, 3.6 L | 43530   | BOMBA DE AGUA     |  |
|      |           | 23719   | MANGUERA SUPERIOR |  |
|      |           | 23720   | MANGUERA INFERIOR |  |
|      |           | 36110   | POLEA MOTOR       |  |
|      |           | 38397   | TENSOR MOTOR      |  |
|      |           | K060945 | BANDA MOTOR       |  |
| 2007 | V6, 3.6 L | 43530   | BOMBA DE AGUA     |  |
| 2006 | V6, 3.6 L | 43530   | BOMBA DE AGUA     |  |
| 2005 | V6, 3.6 L | 43530   | BOMBA DE AGUA     |  |

### RAINIER

|      |           |       |               |  |
|------|-----------|-------|---------------|--|
| 2007 | V8, 5.3 L | 45010 | BOMBA DE AGUA |  |
|------|-----------|-------|---------------|--|

### REGAL

|      |              |         |                   |  |
|------|--------------|---------|-------------------|--|
| 2016 | 4 CIL. 2.0 L | 24454   | MANGUERA INFERIOR |  |
| 2015 | 4 CIL. 2.0 L | K050694 | BANDA MOTOR       |  |
|      |              | 24454   | MANGUERA INFERIOR |  |
| 2014 | 4 CIL. 2.0 L | K050694 | BANDA MOTOR       |  |
| 2013 | 4 CIL. 2.0 L | K060780 | BANDA MOTOR       |  |
|      |              |         |                   |  |

### RENDEZVOUS

|      |           |       |               |  |
|------|-----------|-------|---------------|--|
| 2007 | V6, 3.5 L | 41020 | BOMBA DE AGUA |  |
| 2006 | V6, 3.5 L | 41020 | BOMBA DE AGUA |  |
|      |           | 43530 | BOMBA DE AGUA |  |
| 2005 | V6, 3.4 L | 41020 | BOMBA DE AGUA |  |
| 2005 | V6, 3.6 L | 43530 | BOMBA DE AGUA |  |
|      |           | 41020 | BOMBA DE AGUA |  |
| 2004 | V6, 3.4 L | 41020 | BOMBA DE AGUA |  |
| 2004 | V6, 3.6 L | 43530 | BOMBA DE AGUA |  |
|      |           | 41020 | BOMBA DE AGUA |  |
| 2003 | V6, 3.4 L | 41020 | BOMBA DE AGUA |  |
| 2002 | V6, 3.4 L | 41020 | BOMBA DE AGUA |  |
|      |           | 41020 | BOMBA DE AGUA |  |

### TERRAZA

|      |           |       |               |  |
|------|-----------|-------|---------------|--|
| 2006 | V6, 3.5 L | 41020 | BOMBA DE AGUA |  |
| 2005 | V6, 3.5 L | 41020 | BOMBA DE AGUA |  |
|      |           | 41020 | BOMBA DE AGUA |  |

### VERANO

|      |              |  |  |  |
|------|--------------|--|--|--|
| 2016 | 4 CIL. 2.0 L |  |  |  |
|------|--------------|--|--|--|



# CATÁLOGO MÁSTER AUTOMOTRIZ

| AÑO | MOTOR | No. PARTE | DESCRIPCIÓN | ESPECIFICACIONES |
|-----|-------|-----------|-------------|------------------|
|-----|-------|-----------|-------------|------------------|

## BUICK

### VERANO

| AÑO  | MOTOR        | No. PARTE | DESCRIPCIÓN | ESPECIFICACIONES |
|------|--------------|-----------|-------------|------------------|
| 2016 | 4 CIL. 2.0 L |           |             |                  |
|      |              | 34025     | TERMOSTATO  | 180°             |
| 2016 | 4 CIL. 2.4 L | 34025     | TERMOSTATO  | 180°             |
| 2015 | 4 CIL. 2.0 L | 34025     | TERMOSTATO  | 180°             |
| 2015 | 4 CIL. 2.4 L | 34025     | TERMOSTATO  | 180°             |
| 2014 | 4 CIL. 2.0 L | K050404   | BANDA MOTOR |                  |
| 2014 | 4 CIL. 2.4 L | K050404   | BANDA MOTOR |                  |
| 2013 | 4 CIL. 2.0 L | K050404   | BANDA MOTOR |                  |

## CADILLAC

### ATS

| AÑO  | MOTOR        | No. PARTE | DESCRIPCIÓN   | ESPECIFICACIONES |
|------|--------------|-----------|---------------|------------------|
| 2015 | 4 CIL. 2.0 L | K050689   | BANDA MOTOR   |                  |
| 2014 | 4 CIL. 2.0 L | K050689   | BANDA MOTOR   |                  |
| 2013 | 4 CIL. 2.0 L | K050689   | BANDA MOTOR   |                  |
| 2013 | V6, 3.6 L    | 43530     | BOMBA DE AGUA |                  |

### CATERA

| AÑO  | MOTOR     | No. PARTE   | DESCRIPCIÓN  | ESPECIFICACIONES   |
|------|-----------|---|--|--|
| 2001 | V6, 3.0 L | 19698<br>19700<br>22378<br>22379<br>31291<br>38009<br>38179<br>K060795<br>T285<br>TCK285A | MANGUERA DE PASO<br>MANGUERA DE PASO<br>MANGUERA SUPERIOR<br>MANGUERA INFERIOR<br>TAPÓN ACEITE<br>POLEA MOTOR<br>TENSOR MOTOR<br>BANDA MOTOR<br>BANDA DISTRIBUCIÓN<br>KIT DISTRIBUCIÓN | Entrada a B.A.<br>Salida a B.A.<br><br><br><br><br><br><br>225 D X 30 mm |
| 2000 | V6, 3.0 L | 19698<br>19700<br>22378<br>22379<br>31291<br>38009<br>38179<br>K060795<br>T285<br>TCK285A | MANGUERA DE PASO<br>MANGUERA DE PASO<br>MANGUERA SUPERIOR<br>MANGUERA INFERIOR<br>TAPÓN ACEITE<br>POLEA MOTOR<br>TENSOR MOTOR<br>BANDA MOTOR<br>BANDA DISTRIBUCIÓN<br>KIT DISTRIBUCIÓN | Entrada a B.A.<br>Salida a B.A.<br><br><br><br><br><br><br>225 D X 30 mm |

### CTS

| AÑO  | MOTOR     | No. PARTE                 | DESCRIPCIÓN   | ESPECIFICACIONES  |
|------|-----------|---------------------------|---|-------------------|
| 2014 | V6, 3.6 L | 23717<br>23718<br>K060827 | MANGUERA SUPERIOR<br>MANGUERA INFERIOR<br>BANDA MOTOR |                   |
| 2014 | V8, 6.2 L | K060849                   | BANDA MOTOR   | ALT., B.A. Y D.H. |

| AÑO | MOTOR | No. PARTE | DESCRIPCIÓN | ESPECIFICACIONES |
|-----|-------|-----------|-------------|------------------|
|-----|-------|-----------|-------------|------------------|

|      |           |   |   |   |
|------|-----------|---|---|---|
| 2013 | V6, 3.0 L | 23717<br>23718<br>K060827<br>43530                              | MANGUERA SUPERIOR<br>MANGUERA INFERIOR<br>BANDA MOTOR<br>BOMBA DE AGUA  |   |
| 2013 | V6, 3.6 L | 43530<br>23717<br>23718<br>K060827                              | BOMBA DE AGUA<br>MANGUERA SUPERIOR<br>MANGUERA INFERIOR<br>BANDA MOTOR  |   |
| 2013 | V8, 6.2 L | K060849   | BANDA MOTOR   | ALT., B.A. Y D.H.   |
| 2012 | V6, 3.0 L | 23717<br>23718<br>K060827<br>43530                              | MANGUERA SUPERIOR<br>MANGUERA INFERIOR<br>BANDA MOTOR<br>BOMBA DE AGUA  |   |
| 2012 | V6, 3.6 L | 43530<br>23717<br>23718<br>K060827                              | BOMBA DE AGUA<br>MANGUERA SUPERIOR<br>MANGUERA INFERIOR<br>BANDA MOTOR  |   |
| 2012 | V8, 6.2 L | K060849   | BANDA MOTOR   | ALT., B.A. Y D.H.   |
| 2011 | V6, 3.0 L | 23717<br>23718<br>K060827<br>43530                              | MANGUERA SUPERIOR<br>MANGUERA INFERIOR<br>BANDA MOTOR<br>BOMBA DE AGUA  |   |
| 2011 | V6, 3.6 L | 43530   | BOMBA DE AGUA   |   |
| 2010 | V6, 3.0 L | 43530<br>23717<br>23718<br>K060827                              | BOMBA DE AGUA<br>MANGUERA SUPERIOR<br>MANGUERA INFERIOR<br>BANDA MOTOR  |   |
| 2010 | V6, 3.6 L | 43530   | BOMBA DE AGUA   |   |
| 2009 | V6, 3.6 L | 43530   | BOMBA DE AGUA   |   |
| 2008 | V6, 3.6 L | 43530   | BOMBA DE AGUA   |   |
| 2007 | V6, 2.8 L | 43530   | BOMBA DE AGUA   |   |
| 2007 | V6, 3.6 L | 43530<br>K060468<br>38418<br>38419                              | BOMBA DE AGUA<br>BANDA MOTOR<br>TENSOR MOTOR<br>TENSOR MOTOR  | B.A. Y ALT.<br>B.A.<br>A.A.                                 |
| 2007 | V8, 6.0 L | 38008<br>38328  | POLEA MOTOR<br>TENSOR MOTOR   |   |
| 2006 | V6, 2.8 L | 43530   | BOMBA DE AGUA   |   |
| 2006 | V6, 3.6 L | 43530<br>31532<br>22911<br>22912<br>31103<br>K060468<br>K060473 | BOMBA DE AGUA<br>TAPÓN RADIADOR<br>MANGUERA SUPERIOR<br>MANGUERA INFERIOR<br>TAPÓN ACEITE<br>BANDA MOTOR<br>BANDA MOTOR | 15 LBS. S/Palanca<br><br><br><br>B.A. Y ALT.<br>D.H. Y A.A. |
| 2006 | V8, 6.0 L | 38008<br>38328  | POLEA MOTOR<br>TENSOR MOTOR   |   |
| 2005 | V6, 2.8 L | 43530   | BOMBA DE AGUA   |   |
| 2005 | V6, 3.6 L | 43530<br>22911<br>22912<br>31103                                | BOMBA DE AGUA<br>MANGUERA SUPERIOR<br>MANGUERA INFERIOR<br>TAPÓN ACEITE   |   |







# POWERING PROGRESS

| AÑO | MOTOR | No. PARTE | DESCRIPCIÓN | ESPECIFICACIONES |
|-----|-------|-----------|-------------|------------------|
|-----|-------|-----------|-------------|------------------|

## CADILLAC

### CTS

|      |           |         |                      |                           |
|------|-----------|---------|----------------------|---------------------------|
| 2005 | V6, 3.6 L | 31532   | TAPÓN RADIADOR       | 15 LBS, S/Palanca         |
|      |           | K060468 | BANDA MOTOR          | B.A. Y ALT.               |
|      |           | K060473 | BANDA MOTOR          | D.H. Y A.A.               |
| 2005 | V8, 5.7 L | 38008   | POLEA MOTOR          |                           |
|      |           | 38328   | TENSOR MOTOR         |                           |
| 2004 | V6, 3.2 L | 22722   | MANGUERA SUPERIOR    |                           |
|      |           | 22723   | MANGUERA INFERIOR    |                           |
|      |           | 31532   | TAPÓN RADIADOR       | 15 LBS, S/Palanca         |
|      |           | 31636   | TAPÓN GASOLINA       | S/Llave, Equivalente a EO |
|      |           | 38009   | POLEA MOTOR          |                           |
|      |           | 38179   | TENSOR MOTOR         |                           |
| 2004 | V6, 3.6 L | 43530   | BOMBA DE AGUA        |                           |
| 2004 | V8, 5.7 L | 38008   | POLEA MOTOR          |                           |
|      |           | 38328   | TENSOR MOTOR         |                           |
| 2003 | V6, 3.2 L | 31532   | TAPÓN RADIADOR       | 15 LBS, S/Palanca         |
|      |           | 31636   | TAPÓN GASOLINA       | S/Llave, Equivalente a EO |
|      |           | 38009   | POLEA MOTOR          |                           |
|      |           | 38179   | TENSOR MOTOR         |                           |
|      |           | T285    | BANDA DISTRIBUCIÓN   | 225 D X 30 mm             |
|      |           | 18718   | MANGUERA CALEFACCIÓN | Calef. a Motor            |

### DEVILLE

|         |                   |         |                      |                           |
|---------|-------------------|---------|----------------------|---------------------------|
| 2005    | V8, 4.6 L         | 20294   | MANGUERA INFERIOR    |                           |
|         |                   | 22525   | MANGUERA SUPERIOR    |                           |
|         |                   | 31103   | TAPÓN ACEITE         |                           |
|         |                   | 31525   | TAPÓN RADIADOR       | 18 LBS, S/Palanca         |
|         |                   | 31636   | TAPÓN GASOLINA       | S/Llave, Equivalente a EO |
|         |                   | 33808   | TERMOSTATO           | 180°                      |
|         |                   | 38006   | POLEA MOTOR          |                           |
|         |                   | 38025   | POLEA MOTOR          | B.A.                      |
|         |                   | 38041   | POLEA MOTOR          |                           |
|         |                   | 38153   | TENSOR MOTOR         |                           |
|         |                   | 38197   | TENSOR MOTOR         | B.A.                      |
|         |                   | K060815 | BANDA MOTOR          |                           |
|         |                   | 2004    | V8, 4.6 L            | 20294                     |
| 22525   | MANGUERA SUPERIOR |         |                      |                           |
| 31103   | TAPÓN ACEITE      |         |                      |                           |
| 31525   | TAPÓN RADIADOR    |         |                      | 18 LBS, S/Palanca         |
| 31782   | TAPÓN GASOLINA    |         |                      | C/Llave, Regular          |
| 33808   | TERMOSTATO        |         |                      | 180°                      |
| 38006   | POLEA MOTOR       |         |                      |                           |
| 38025   | POLEA MOTOR       |         |                      | B.A.                      |
| 38041   | POLEA MOTOR       |         |                      |                           |
| 38153   | TENSOR MOTOR      |         |                      |                           |
| 38197   | TENSOR MOTOR      |         |                      | B.A.                      |
| K060815 | BANDA MOTOR       |         |                      |                           |
| 2003    | V8, 4.6 L         |         |                      | 18230                     |
|         |                   | 18324   | MANGUERA CALEFACCIÓN | Tubo-5 a Depósito         |
|         |                   | 18782   | MANGUERA CALEFACCIÓN | Tubo-4 a Calef.           |
|         |                   | 19035   | MANGUERA CALEFACCIÓN | Tubo-6 a Entrada Agua     |
|         |                   | 19279   | MANGUERA CALEFACCIÓN | Tubo-4 a Tubo-5           |
|         |                   | 19280   | MANGUERA CALEFACCIÓN | Tubo-3 a Tubo-4           |
|         |                   | 19658   | MANGUERA CALEFACCIÓN | Calef. a Tubo-1           |
|         |                   | 19717   | MANGUERA CALEFACCIÓN | Tubo-1 a Tubo-2           |
|         |                   | 20294   | MANGUERA INFERIOR    |                           |
|         |                   | 22525   | MANGUERA SUPERIOR    |                           |
|         |                   | 31103   | TAPÓN ACEITE         |                           |

| AÑO | MOTOR | No. PARTE | DESCRIPCIÓN | ESPECIFICACIONES |
|-----|-------|-----------|-------------|------------------|
|-----|-------|-----------|-------------|------------------|

|  |  |         |                |                           |
|--|--|---------|----------------|---------------------------|
|  |  | 31525   | TAPÓN RADIADOR | 18 LBS, S/Palanca         |
|  |  | 31636   | TAPÓN GASOLINA | S/Llave, Equivalente a EO |
|  |  | 33808   | TERMOSTATO     | 180°                      |
|  |  | 38006   | POLEA MOTOR    |                           |
|  |  | 38025   | POLEA MOTOR    | B.A.                      |
|  |  | 38041   | POLEA MOTOR    |                           |
|  |  | 38153   | TENSOR MOTOR   |                           |
|  |  | 38197   | TENSOR MOTOR   | B.A.                      |
|  |  | K060815 | BANDA MOTOR    |                           |

|         |                      |                       |                      |                           |
|---------|----------------------|-----------------------|----------------------|---------------------------|
| 2002    | V8, 4.6 L            | 18230                 | MANGUERA CALEFACCIÓN | Depósito a Tubo-6         |
|         |                      | 19658                 | MANGUERA CALEFACCIÓN | Calef. a Tubo-1           |
|         |                      | 19717                 | MANGUERA CALEFACCIÓN | Tubo-1 a Tubo-2           |
|         |                      | 20294                 | MANGUERA INFERIOR    |                           |
|         |                      | 31103                 | TAPÓN ACEITE         |                           |
|         |                      | 31525                 | TAPÓN RADIADOR       | 18 LBS, S/Palanca         |
|         |                      | 31636                 | TAPÓN GASOLINA       | S/Llave, Equivalente a EO |
|         |                      | 31782                 | TAPÓN GASOLINA       | C/Llave, Regular          |
|         |                      | 33808                 | TERMOSTATO           | 180°                      |
|         |                      | 38006                 | POLEA MOTOR          |                           |
|         |                      | 38025                 | POLEA MOTOR          | B.A.                      |
| 38041   | POLEA MOTOR          |                       |                      |                           |
| 38153   | TENSOR MOTOR         |                       |                      |                           |
| 38197   | TENSOR MOTOR         | B.A.                  |                      |                           |
| K060815 | BANDA MOTOR          |                       |                      |                           |
| 19035   | MANGUERA CALEFACCIÓN | Tubo-6 a Entrada Agua |                      |                           |
| 19279   | MANGUERA CALEFACCIÓN | Tubo-4 a Tubo-5       |                      |                           |

|      |           |         |                      |                   |
|------|-----------|---------|----------------------|-------------------|
| 2001 | V8, 4.6 L | 19658   | MANGUERA CALEFACCIÓN | Calef. a Tubo-1   |
|      |           | 20294   | MANGUERA INFERIOR    |                   |
|      |           | 31103   | TAPÓN ACEITE         |                   |
|      |           | 31525   | TAPÓN RADIADOR       | 18 LBS, S/Palanca |
|      |           | 31782   | TAPÓN GASOLINA       | C/Llave, Regular  |
|      |           | 33808   | TERMOSTATO           | 180°              |
|      |           | 38006   | POLEA MOTOR          |                   |
|      |           | 38025   | POLEA MOTOR          | B.A.              |
|      |           | 38041   | POLEA MOTOR          |                   |
|      |           | 38153   | TENSOR MOTOR         |                   |
|      |           | 38197   | TENSOR MOTOR         | B.A.              |
|      |           | 38197   | TENSOR MOTOR         |                   |
|      |           | K060815 | BANDA MOTOR          |                   |

|      |           |         |                      |                           |
|------|-----------|---------|----------------------|---------------------------|
| 2000 | V8, 4.6 L | 31782   | TAPÓN GASOLINA       | C/Llave, Regular          |
|      |           | 33808   | TERMOSTATO           | 180°                      |
|      |           | 38006   | POLEA MOTOR          |                           |
|      |           | 38025   | POLEA MOTOR          | B.A.                      |
|      |           | 38041   | POLEA MOTOR          |                           |
|      |           | 38153   | TENSOR MOTOR         |                           |
|      |           | 38197   | TENSOR MOTOR         | B.A.                      |
|      |           | K060815 | BANDA MOTOR          |                           |
|      |           | 19658   | MANGUERA CALEFACCIÓN | Calef. a Tubo-1           |
|      |           | 20294   | MANGUERA INFERIOR    |                           |
|      |           | 31103   | TAPÓN ACEITE         |                           |
|      |           | 31636   | TAPÓN GASOLINA       | S/Llave, Equivalente a EO |

### DTS

|      |           |       |              |      |
|------|-----------|-------|--------------|------|
| 2007 | V8, 4.6 L | 38006 | POLEA MOTOR  |      |
|      |           | 38025 | POLEA MOTOR  | B.A. |
|      |           | 38041 | POLEA MOTOR  |      |
|      |           | 38153 | TENSOR MOTOR |      |
|      |           | 38197 | TENSOR MOTOR | B.A. |

|      |           |       |              |      |
|------|-----------|-------|--------------|------|
| 2006 | V8, 4.6 L | 38006 | POLEA MOTOR  |      |
|      |           | 38025 | POLEA MOTOR  | B.A. |
|      |           | 38041 | POLEA MOTOR  |      |
|      |           | 38153 | TENSOR MOTOR |      |
|      |           | 38197 | TENSOR MOTOR | B.A. |

### ELDORADO

|      |           |       |                      |                 |
|------|-----------|-------|----------------------|-----------------|
| 2002 | V8, 4.6 L | 19734 | MANGUERA CALEFACCIÓN | Calef. a Tubo-1 |
|      |           | 22079 | MANGUERA INFERIOR    |                 |
|      |           | 22080 | MANGUERA SUPERIOR    |                 |
|      |           | 31103 | TAPÓN ACEITE         |                 |



# CATÁLOGO MÁSTER AUTOMOTRIZ

| AÑO | MOTOR | No. PARTE | DESCRIPCIÓN | ESPECIFICACIONES |
|-----|-------|-----------|-------------|------------------|
|-----|-------|-----------|-------------|------------------|

## CADILLAC

### ELDORADO

| AÑO   | MOTOR             | No. PARTE | DESCRIPCIÓN          | ESPECIFICACIONES          |                      |                 |
|-------|-------------------|-----------|----------------------|---------------------------|----------------------|-----------------|
| 2002  | V8, 4.6 L         | 31535     | TAPÓN RADIADOR       | 18 LBS, C/Palanca         |                      |                 |
|       |                   | 31782     | TAPÓN GASOLINA       | C/Llave, Regular          |                      |                 |
|       |                   | 38006     | POLEA MOTOR          |                           |                      |                 |
|       |                   | 38025     | POLEA MOTOR          | B.A.                      |                      |                 |
|       |                   | 38041     | POLEA MOTOR          |                           |                      |                 |
|       |                   | 38153     | TENSOR MOTOR         |                           |                      |                 |
|       |                   | 38197     | TENSOR MOTOR         | B.A.                      |                      |                 |
|       |                   | K060825   | BANDA MOTOR          |                           |                      |                 |
|       |                   | 2001      | V8, 4.6 L            | 19734                     | MANGUERA CALEFACCIÓN | Calef. a Tubo-1 |
|       |                   |           |                      | 22079                     | MANGUERA INFERIOR    |                 |
| 22080 | MANGUERA SUPERIOR |           |                      |                           |                      |                 |
| 31103 | TAPÓN ACEITE      |           |                      |                           |                      |                 |
| 31535 | TAPÓN RADIADOR    |           |                      | 18 LBS, C/Palanca         |                      |                 |
| 31782 | TAPÓN GASOLINA    |           |                      | C/Llave, Regular          |                      |                 |
| 38006 | POLEA MOTOR       |           |                      |                           |                      |                 |
| 38025 | POLEA MOTOR       |           |                      | B.A.                      |                      |                 |
| 38041 | POLEA MOTOR       |           |                      |                           |                      |                 |
| 38153 | TENSOR MOTOR      |           |                      | B.A.                      |                      |                 |
| 2000  | V8, 4.6 L         | 19734     | MANGUERA CALEFACCIÓN | Calef. a Tubo-1           |                      |                 |
|       |                   | 22079     | MANGUERA INFERIOR    |                           |                      |                 |
|       |                   | 22080     | MANGUERA SUPERIOR    |                           |                      |                 |
|       |                   | 31103     | TAPÓN ACEITE         |                           |                      |                 |
|       |                   | 31636     | TAPÓN GASOLINA       | S/Llave, Equivalente a EO |                      |                 |
|       |                   | 33808     | TERMOSTATO           | 180°                      |                      |                 |
|       |                   | 38006     | POLEA MOTOR          | B.A.                      |                      |                 |
|       |                   | 38025     | POLEA MOTOR          |                           |                      |                 |
|       |                   | 38041     | POLEA MOTOR          |                           |                      |                 |
|       |                   | 38153     | TENSOR MOTOR         | B.A.                      |                      |                 |

### ESCALADE

| AÑO  | MOTOR     | No. PARTE | DESCRIPCIÓN          | ESPECIFICACIONES                     |
|------|-----------|-----------|----------------------|--------------------------------------|
| 2015 | V8, 6.2 L | K060714   | BANDA MOTOR          |                                      |
|      |           | 12117     | MANGUERA CALEFACCIÓN | Rad. a Depósito                      |
|      |           | 39371     | TENSOR MOTOR         |                                      |
| 2014 | V8, 6.2 L | 22437     | MANGUERA INFERIOR    |                                      |
|      |           | 23184     | MANGUERA SUPERIOR    |                                      |
|      |           | K040355SF | BANDA MOTOR          | A.A.                                 |
|      |           | K060935   | BANDA MOTOR          |                                      |
|      |           | 45010     | BOMBA DE AGUA        |                                      |
|      |           | 28410     | MANGUERA CALEFACCIÓN | Rad. a Depósito                      |
| 2013 | V8, 6.2 L | 28410     | MANGUERA CALEFACCIÓN | Rad. a Depósito, Cortar para ajustar |
|      |           | 45010     | BOMBA DE AGUA        |                                      |
|      |           | 22437     | MANGUERA INFERIOR    |                                      |
|      |           | 23184     | MANGUERA SUPERIOR    |                                      |
|      |           | K040355SF | BANDA MOTOR          | A.A.                                 |
|      |           | K060935   | BANDA MOTOR          |                                      |
| 2012 | V8, 6.2 L | 22437     | MANGUERA INFERIOR    |                                      |
|      |           | 23184     | MANGUERA SUPERIOR    |                                      |
|      |           | K040355SF | BANDA MOTOR          | A.A.                                 |
|      |           | K060935   | BANDA MOTOR          |                                      |
|      |           | 45010     | BOMBA DE AGUA        |                                      |
|      |           | 28410     | MANGUERA CALEFACCIÓN | Rad. a Depósito, Cortar para ajustar |
| 2011 | V8, 6.2 L | 28410     | MANGUERA CALEFACCIÓN | Rad. a Depósito, Cortar para ajustar |
|      |           | 45010     | BOMBA DE AGUA        |                                      |
|      |           | 22437     | MANGUERA INFERIOR    |                                      |

| AÑO | MOTOR | No. PARTE | DESCRIPCIÓN | ESPECIFICACIONES |
|-----|-------|-----------|-------------|------------------|
|-----|-------|-----------|-------------|------------------|

|      |           |           |                      |                                      |
|------|-----------|-----------|----------------------|--------------------------------------|
| 2010 | V8, 6.2 L | 23184     | MANGUERA SUPERIOR    |                                      |
|      |           | K040355SF | BANDA MOTOR          | A.A.                                 |
|      |           | K060935   | BANDA MOTOR          |                                      |
|      |           | 22437     | MANGUERA INFERIOR    |                                      |
|      |           | 23184     | MANGUERA SUPERIOR    |                                      |
|      |           | 31103     | TAPÓN ACEITE         |                                      |
|      |           | 31532     | TAPÓN RADIADOR       | 15 LBS, S/Palanca                    |
|      |           | 31843     | TAPÓN GASOLINA       | S/Llave, Equivalente a EO            |
|      |           | 31844     | TAPÓN GASOLINA       | C/Llave, Regular                     |
|      |           | 36299     | POLEA MOTOR          |                                      |
| 2009 | V8, 6.2 L | 39083     | TENSOR MOTOR         |                                      |
|      |           | K040355SF | BANDA MOTOR          | A.A.                                 |
|      |           | K060935   | BANDA MOTOR          |                                      |
|      |           | 38009     | POLEA MOTOR          |                                      |
|      |           | 45010     | BOMBA DE AGUA        |                                      |
|      |           | 28410     | MANGUERA CALEFACCIÓN | Rad. a Depósito, Cortar para ajustar |
|      |           | 28410     | MANGUERA CALEFACCIÓN | Rad. a Depósito, Cortar para ajustar |
|      |           | 45010     | BOMBA DE AGUA        |                                      |
|      |           | 22437     | MANGUERA INFERIOR    |                                      |
|      |           | 23184     | MANGUERA SUPERIOR    |                                      |
| 2008 | V8, 6.2 L | 31103     | TAPÓN ACEITE         |                                      |
|      |           | 31532     | TAPÓN RADIADOR       | 15 LBS, S/Palanca                    |
|      |           | 31843     | TAPÓN GASOLINA       | S/Llave, Equivalente a EO            |
|      |           | 31844     | TAPÓN GASOLINA       | C/Llave, Regular                     |
|      |           | 36169     | POLEA MOTOR          | A.A.                                 |
|      |           | 36299     | POLEA MOTOR          |                                      |
|      |           | 38009     | POLEA MOTOR          |                                      |
|      |           | 38158     | TENSOR MOTOR         |                                      |
|      |           | 38159     | TENSOR MOTOR         | A.A.                                 |
|      |           | K040378   | BANDA MOTOR          | A.A.                                 |
| 2007 | V8, 6.2 L | K060935   | BANDA MOTOR          |                                      |
|      |           | 45010     | BOMBA DE AGUA        |                                      |
|      |           | 28410     | MANGUERA CALEFACCIÓN | Rad. a Depósito, Cortar para ajustar |
|      |           | 22437     | MANGUERA INFERIOR    |                                      |
|      |           | 22554     | MANGUERA CALEFACCIÓN | Calef. a Termostato                  |
|      |           | 23184     | MANGUERA SUPERIOR    |                                      |
|      |           | 31103     | TAPÓN ACEITE         |                                      |
|      |           | 31532     | TAPÓN RADIADOR       | 15 LBS, S/Palanca                    |
|      |           | 31843     | TAPÓN GASOLINA       | S/Llave, Equivalente a EO            |
|      |           | 36169     | POLEA MOTOR          | A.A.                                 |
| 2006 | V8, 6.0 L | 38009     | POLEA MOTOR          |                                      |
|      |           | 38158     | TENSOR MOTOR         |                                      |
|      |           | 38159     | TENSOR MOTOR         | A.A.                                 |
|      |           | K040378   | BANDA MOTOR          | A.A.                                 |
|      |           | K060935   | BANDA MOTOR          |                                      |
|      |           | 22436     | MANGUERA SUPERIOR    |                                      |
|      |           | 22437     | MANGUERA INFERIOR    |                                      |
|      |           | 31103     | TAPÓN ACEITE         |                                      |
|      |           | 31532     | TAPÓN RADIADOR       | 15 LBS, S/Palanca                    |
|      |           | 31843     | TAPÓN GASOLINA       | S/Llave, Equivalente a EO            |
| 2005 | V8, 5.3 L | 38009     | POLEA MOTOR          |                                      |





# POWERING PROGRESS

| AÑO | MOTOR | No. PARTE | DESCRIPCIÓN | ESPECIFICACIONES |
|-----|-------|-----------|-------------|------------------|
|-----|-------|-----------|-------------|------------------|

## CADILLAC

### ESCALADE

| AÑO  | MOTOR     | No. PARTE | DESCRIPCIÓN          | ESPECIFICACIONES          |
|------|-----------|-----------|----------------------|---------------------------|
| 2005 | V8, 5.3 L | 38158     | TENSOR MOTOR         |                           |
|      |           | 38159     | TENSOR MOTOR         | A.A.                      |
|      |           | 45005     | BOMBA DE AGUA        | C/ 3 Tornillos            |
| 2005 | V8, 6.0 L | 45005     | BOMBA DE AGUA        | C/ 3 Tornillos            |
|      |           | 22436     | MANGUERA SUPERIOR    |                           |
|      |           | 22437     | MANGUERA INFERIOR    |                           |
|      |           | 31103     | TAPÓN ACEITE         |                           |
|      |           | 31532     | TAPÓN RADIADOR       | 15 LBS, S/Palanca         |
|      |           | 31843     | TAPÓN GASOLINA       | S/Llave, Equivalente a EO |
|      |           | 38009     | POLEA MOTOR          |                           |
|      |           | 38158     | TENSOR MOTOR         |                           |
|      |           | 38159     | TENSOR MOTOR         | A.A.                      |
|      |           | K040378   | BANDA MOTOR          | A.A.                      |
|      |           | K060923   | BANDA MOTOR          | (105A.)                   |
|      |           | K060930   | BANDA MOTOR          | (145A.)                   |
| 2004 | V8, 5.3 L | 18126     | MANGUERA CALEFACCIÓN | Rad. a Cuerpo Acelerador  |
|      |           | 22436     | MANGUERA SUPERIOR    |                           |
|      |           | 22437     | MANGUERA INFERIOR    |                           |
|      |           | 22554     | MANGUERA CALEFACCIÓN | Calef. a Termostato       |
|      |           | 31103     | TAPÓN ACEITE         |                           |
|      |           | 31532     | TAPÓN RADIADOR       | 15 LBS, S/Palanca         |
|      |           | 31843     | TAPÓN GASOLINA       | S/Llave, Equivalente a EO |
|      |           | 38009     | POLEA MOTOR          |                           |
|      |           | 38158     | TENSOR MOTOR         |                           |
|      |           | 38159     | TENSOR MOTOR         | A.A.                      |
|      |           | K040378   | BANDA MOTOR          | A.A.                      |
|      |           | K060923   | BANDA MOTOR          | (105A.)                   |
|      |           | K060930   | BANDA MOTOR          | (145A.)                   |
|      |           | 45005     | BOMBA DE AGUA        | C/ 3 Tornillos            |
| 2004 | V8, 6.0 L | 45005     | BOMBA DE AGUA        | C/ 3 Tornillos            |
|      |           | 18126     | MANGUERA CALEFACCIÓN | Rad. a Cuerpo Acelerador  |
|      |           | 22436     | MANGUERA SUPERIOR    |                           |
|      |           | 22437     | MANGUERA INFERIOR    |                           |
|      |           | 22554     | MANGUERA CALEFACCIÓN | Calef. a Termostato       |
|      |           | 31103     | TAPÓN ACEITE         |                           |
|      |           | 31532     | TAPÓN RADIADOR       | 15 LBS, S/Palanca         |
|      |           | 31843     | TAPÓN GASOLINA       | S/Llave, Equivalente a EO |
|      |           | 38009     | POLEA MOTOR          |                           |
|      |           | 38158     | TENSOR MOTOR         |                           |
|      |           | 38159     | TENSOR MOTOR         | A.A.                      |
|      |           | K040378   | BANDA MOTOR          | A.A.                      |
|      |           | K060923   | BANDA MOTOR          | (105A.)                   |
|      |           | K060930   | BANDA MOTOR          | (145A.)                   |
| 2003 | V8, 5.3 L | 38009     | POLEA MOTOR          |                           |
|      |           | 38158     | TENSOR MOTOR         |                           |
|      |           | 38159     | TENSOR MOTOR         | A.A.                      |
|      |           | 45005     | BOMBA DE AGUA        | C/ 3 Tornillos            |
| 2003 | V8, 6.0 L | 45005     | BOMBA DE AGUA        | C/ 3 Tornillos            |
|      |           | 38009     | POLEA MOTOR          |                           |
|      |           | 38158     | TENSOR MOTOR         |                           |
|      |           | 38159     | TENSOR MOTOR         | A.A.                      |
| 2002 | V8, 5.3 L | 22436     | MANGUERA SUPERIOR    |                           |
|      |           | 22437     | MANGUERA INFERIOR    |                           |
|      |           | 31103     | TAPÓN ACEITE         |                           |
|      |           | 31532     | TAPÓN RADIADOR       | 15 LBS, S/Palanca         |
|      |           | 38001     | POLEA MOTOR          |                           |
|      |           | 38009     | POLEA MOTOR          |                           |
|      |           | 38158     | TENSOR MOTOR         |                           |
|      |           | 38159     | TENSOR MOTOR         | A.A.                      |
|      |           | K040378   | BANDA MOTOR          | A.A.                      |

| AÑO | MOTOR | No. PARTE | DESCRIPCIÓN | ESPECIFICACIONES |
|-----|-------|-----------|-------------|------------------|
|-----|-------|-----------|-------------|------------------|

|      |           |         |                      |                   |
|------|-----------|---------|----------------------|-------------------|
|      |           | K060923 | BANDA MOTOR          | (105A.)           |
|      |           | K060930 | BANDA MOTOR          | (130A.)           |
|      |           | 45005   | BOMBA DE AGUA        | C/ 3 Tornillos    |
| 2002 | V8, 6.0 L | 45005   | BOMBA DE AGUA        | C/ 3 Tornillos    |
|      |           | 38158   | TENSOR MOTOR         |                   |
|      |           | 38159   | TENSOR MOTOR         | A.A.              |
|      |           | K040378 | BANDA MOTOR          | A.A.              |
|      |           | 22436   | MANGUERA SUPERIOR    |                   |
|      |           | 22437   | MANGUERA INFERIOR    |                   |
|      |           | 31103   | TAPÓN ACEITE         |                   |
|      |           | 38001   | POLEA MOTOR          |                   |
|      |           | 31532   | TAPÓN RADIADOR       | 15 LBS, S/Palanca |
|      |           | 38009   | POLEA MOTOR          |                   |
|      |           | K060923 | BANDA MOTOR          | (105A.)           |
|      |           | K060930 | BANDA MOTOR          | (130A.)           |
| 2000 | V8, 5.7 L | 19025   | MANGUERA DE PASO     |                   |
|      |           | 20338   | MANGUERA CALEFACCIÓN | Tabo-1 a Motor    |
|      |           | 21941   | MANGUERA INFERIOR    |                   |
|      |           | 22358   | MANGUERA SUPERIOR    |                   |
|      |           | 38001   | POLEA MOTOR          |                   |
|      |           | 38008   | POLEA MOTOR          |                   |
|      |           | 38103   | TENSOR MOTOR         |                   |
|      |           | K060966 | BANDA MOTOR          | (140A.)           |
|      |           | 43315   | BOMBA DE AGUA        | C/ 3 Tornillos    |

### SEVILLE

|      |           |         |                      |                           |
|------|-----------|---------|----------------------|---------------------------|
| 2004 | V8, 4.6 L | 20294   | MANGUERA INFERIOR    |                           |
|      |           | 31103   | TAPÓN ACEITE         |                           |
|      |           | 31544   | TAPÓN RADIADOR       | 18 LBS, S/Palanca         |
|      |           | 31636   | TAPÓN GASOLINA       | S/Llave, Equivalente a EO |
|      |           | 33808   | TERMOSTATO           | 180°                      |
|      |           | 38006   | POLEA MOTOR          |                           |
|      |           | 38025   | POLEA MOTOR          | B.A.                      |
|      |           | 38041   | POLEA MOTOR          |                           |
|      |           | 38153   | TENSOR MOTOR         |                           |
|      |           | 38197   | TENSOR MOTOR         | B.A.                      |
|      |           | K060815 | BANDA MOTOR          |                           |
| 2003 | V8, 4.6 L | 19087   | MANGUERA CALEFACCIÓN | Tabo-4 a Calef.           |
|      |           | 19088   | MANGUERA CALEFACCIÓN | Tabo-3 a Tabo-4           |
|      |           | 19605   | MANGUERA CALEFACCIÓN | Tabo-3 a Depósito         |
|      |           | 19658   | MANGUERA CALEFACCIÓN | Calef. a Tabo-1           |
|      |           | 19714   | MANGUERA CALEFACCIÓN | Tabo-2 a Motor            |
|      |           | 20294   | MANGUERA INFERIOR    |                           |
|      |           | 22526   | MANGUERA SUPERIOR    |                           |
|      |           | 31103   | TAPÓN ACEITE         |                           |
|      |           | 31636   | TAPÓN GASOLINA       | S/Llave, Equivalente a EO |
|      |           | 38006   | POLEA MOTOR          |                           |
|      |           | 31544   | TAPÓN RADIADOR       | 18 LBS, S/Palanca         |
|      |           | 33808   | TERMOSTATO           | 180°                      |
|      |           | 38025   | POLEA MOTOR          | B.A.                      |
|      |           | 38041   | POLEA MOTOR          |                           |
|      |           | 38153   | TENSOR MOTOR         |                           |
|      |           | 38197   | TENSOR MOTOR         | B.A.                      |
|      |           | K060815 | BANDA MOTOR          |                           |
| 2002 | V8, 4.6 L | 19087   | MANGUERA CALEFACCIÓN | Tabo-4 a Calef.           |
|      |           | 19088   | MANGUERA CALEFACCIÓN | Tabo-3 a Tabo-4           |
|      |           | 19605   | MANGUERA CALEFACCIÓN | Tabo-3 a Depósito         |
|      |           | 19658   | MANGUERA CALEFACCIÓN | Calef. a Tabo-1           |
|      |           | 19714   | MANGUERA CALEFACCIÓN | Tabo-2 a Motor            |
|      |           | 20294   | MANGUERA INFERIOR    |                           |
|      |           | 22526   | MANGUERA SUPERIOR    |                           |
|      |           | 31103   | TAPÓN ACEITE         |                           |
|      |           | 31544   | TAPÓN RADIADOR       | 18 LBS, S/Palanca         |
|      |           | 31636   | TAPÓN GASOLINA       | S/Llave, Equivalente a EO |
|      |           | 33808   | TERMOSTATO           | 180°                      |
|      |           | 38006   | POLEA MOTOR          |                           |
|      |           | 38025   | POLEA MOTOR          | B.A.                      |
|      |           | 38041   | POLEA MOTOR          |                           |
|      |           | 38153   | TENSOR MOTOR         |                           |
|      |           | 38197   | TENSOR MOTOR         | B.A.                      |



# CATÁLOGO MÁSTER AUTOMOTRIZ

| AÑO | MOTOR | No. PARTE | DESCRIPCIÓN | ESPECIFICACIONES |
|-----|-------|-----------|-------------|------------------|
|-----|-------|-----------|-------------|------------------|

## CADILLAC

### SEVILLE

| AÑO  | MOTOR     | No. PARTE | DESCRIPCIÓN          | ESPECIFICACIONES          |
|------|-----------|-----------|----------------------|---------------------------|
| 2002 | V8, 4.6 L | K060815   | BANDA MOTOR          |                           |
| 2001 | V8, 4.6 L | 19658     | MANGUERA CALEFACCIÓN | Calef. a Tubo-1           |
|      |           | 19714     | MANGUERA CALEFACCIÓN | Tubo-2 a Motor            |
|      |           | 20294     | MANGUERA INFERIOR    |                           |
|      |           | 31103     | TAPÓN ACEITE         |                           |
|      |           | 31544     | TAPÓN RADIADOR       | 18 LBS, S/Palanca         |
|      |           | 31636     | TAPÓN GASOLINA       | S/Llave, Equivalente a E0 |
|      |           | 33808     | TERMOSTATO           | 180°                      |
|      |           | 38006     | POLEA MOTOR          |                           |
|      |           | 38025     | POLEA MOTOR          | B.A.                      |
|      |           | 38041     | POLEA MOTOR          |                           |
|      |           | 38153     | SENSOR MOTOR         |                           |
|      |           | 38197     | SENSOR MOTOR         | B.A.                      |
|      |           | K060815   | BANDA MOTOR          |                           |
| 2000 | V8, 4.6 L | 19658     | MANGUERA CALEFACCIÓN | Calef. a Tubo-1           |
|      |           | 19714     | MANGUERA CALEFACCIÓN | Tubo-2 a Motor            |
|      |           | 20294     | MANGUERA INFERIOR    |                           |
|      |           | 22526     | MANGUERA SUPERIOR    |                           |
|      |           | 31103     | TAPÓN ACEITE         |                           |
|      |           | 31405     | TAPÓN RADIADOR       | 15 LBS, S/Palanca         |
|      |           | 31636     | TAPÓN GASOLINA       | S/Llave, Equivalente a E0 |
|      |           | 38006     | POLEA MOTOR          |                           |
|      |           | 38041     | POLEA MOTOR          |                           |
|      |           | 33808     | TERMOSTATO           | 180°                      |
|      |           | 38025     | POLEA MOTOR          | B.A.                      |
|      |           | 38153     | SENSOR MOTOR         |                           |
|      |           | 38197     | SENSOR MOTOR         | B.A.                      |
|      |           | K060815   | BANDA MOTOR          |                           |

### SRX

| AÑO  | MOTOR     | No. PARTE | DESCRIPCIÓN       | ESPECIFICACIONES |
|------|-----------|-----------|-------------------|------------------|
| 2015 | V6, 3.6 L | 23714     | MANGUERA SUPERIOR |                  |
|      |           | 23715     | MANGUERA INFERIOR |                  |
|      |           | K060950   | BANDA MOTOR       |                  |
| 2014 | V6, 3.6 L | 23714     | MANGUERA SUPERIOR |                  |
|      |           | 23715     | MANGUERA INFERIOR |                  |
|      |           | K060950   | BANDA MOTOR       |                  |
| 2013 | V6, 3.6 L | 23714     | MANGUERA SUPERIOR |                  |
|      |           | 23715     | MANGUERA INFERIOR |                  |
|      |           | K060950   | BANDA MOTOR       |                  |
|      |           | 43530     | BOMBA DE AGUA     |                  |
| 2012 | V6, 3.6 L | 43530     | BOMBA DE AGUA     |                  |
|      |           | 23714     | MANGUERA SUPERIOR |                  |
|      |           | 23715     | MANGUERA INFERIOR |                  |
|      |           | K060950   | BANDA MOTOR       |                  |
| 2011 | V6, 2.8 L | 43530     | BOMBA DE AGUA     |                  |
| 2011 | V6, 3.0 L | 43530     | BOMBA DE AGUA     |                  |
|      |           | 23714     | MANGUERA SUPERIOR |                  |
|      |           | 23715     | MANGUERA INFERIOR |                  |
|      |           | K060950   | BANDA MOTOR       |                  |
| 2010 | V6, 2.8 L | 43530     | BOMBA DE AGUA     |                  |
| 2010 | V6, 3.0 L | 43530     | BOMBA DE AGUA     |                  |
|      |           | 23714     | MANGUERA SUPERIOR |                  |
|      |           | 23715     | MANGUERA INFERIOR |                  |
|      |           | K060952   | BANDA MOTOR       |                  |

| AÑO | MOTOR | No. PARTE | DESCRIPCIÓN | ESPECIFICACIONES |
|-----|-------|-----------|-------------|------------------|
|-----|-------|-----------|-------------|------------------|

|      |           |         |                |                           |
|------|-----------|---------|----------------|---------------------------|
| 2009 | V6, 3.6 L | 43530   | BOMBA DE AGUA  |                           |
| 2008 | V6, 3.6 L | 43530   | BOMBA DE AGUA  |                           |
| 2007 | V6, 3.6 L | 43530   | BOMBA DE AGUA  |                           |
| 2007 | V8, 4.6 L | 38006   | POLEA MOTOR    | ALT.                      |
| 2006 | V6, 3.6 L | 31103   | TAPÓN ACEITE   |                           |
|      |           | K060465 | BANDA MOTOR    | D.H. Y.A.A.               |
|      |           | K060468 | BANDA MOTOR    | B.A. Y.ALT.               |
|      |           | 31532   | TAPÓN RADIADOR | 15 LBS, S/Palanca         |
|      |           | 31855   | TAPÓN GASOLINA | C/Llave, Regular          |
|      |           | 43530   | BOMBA DE AGUA  |                           |
| 2006 | V8, 4.6 L | 38006   | POLEA MOTOR    | ALT.                      |
| 2005 | V6, 3.6 L | 31103   | TAPÓN ACEITE   |                           |
|      |           | 31532   | TAPÓN RADIADOR | 15 LBS, S/Palanca         |
|      |           | 31855   | TAPÓN GASOLINA | C/Llave, Regular          |
|      |           | K060465 | BANDA MOTOR    | D.H. Y.A.A.               |
|      |           | K060468 | BANDA MOTOR    | B.A. Y.ALT.               |
|      |           | 43530   | BOMBA DE AGUA  |                           |
| 2005 | V8, 4.6 L | 38006   | POLEA MOTOR    | ALT.                      |
| 2004 | V6, 3.6 L | 31103   | TAPÓN ACEITE   |                           |
|      |           | 31532   | TAPÓN RADIADOR | 15 LBS, S/Palanca         |
|      |           | K060465 | BANDA MOTOR    | D.H. Y.A.A.               |
|      |           | K060468 | BANDA MOTOR    | B.A. Y.ALT.               |
|      |           | 43530   | BOMBA DE AGUA  |                           |
| 2004 | V8, 4.6 L | 31103   | TAPÓN ACEITE   |                           |
|      |           | 31532   | TAPÓN RADIADOR | 15 LBS, S/Palanca         |
|      |           | 31636   | TAPÓN GASOLINA | S/Llave, Equivalente a E0 |
|      |           | 38006   | POLEA MOTOR    | ALT.                      |
|      |           | K050370 | BANDA MOTOR    | ALT.                      |

### STS

|      |           |          |                   |             |
|------|-----------|----------|-------------------|-------------|
| 2011 | V6, 3.6 L | 43530    | BOMBA DE AGUA     |             |
| 2010 | V6, 3.6 L | 43530    | BOMBA DE AGUA     |             |
|      |           | 23277    | MANGUERA INFERIOR |             |
|      |           | 23430    | MANGUERA SUPERIOR |             |
|      |           | K060465  | BANDA MOTOR       | D.H. Y.A.A. |
|      |           | K060468  | BANDA MOTOR       | B.A. Y.ALT. |
| 2010 | V8, 4.6 L | 23032    | MANGUERA SUPERIOR |             |
|      |           | 23033    | MANGUERA SUPERIOR |             |
|      |           | 23034    | MANGUERA INFERIOR |             |
|      |           | 23196    | MANGUERA INFERIOR |             |
|      |           | DK050610 | BANDA MOTOR       |             |
|      |           | K050370  | BANDA MOTOR       | ALT.        |
| 2009 | V6, 3.6 L | 43530    | BOMBA DE AGUA     |             |
| 2008 | V6, 3.6 L | 43530    | BOMBA DE AGUA     |             |
| 2007 | V6, 3.6 L | 43530    | BOMBA DE AGUA     |             |
| 2007 | V8, 4.6 L | 38006    | POLEA MOTOR       | ALT.        |
| 2006 | V6, 3.6 L | 43530    | BOMBA DE AGUA     |             |
| 2006 | V8, 4.6 L | 38006    | POLEA MOTOR       | ALT.        |
| 2005 | V6, 3.6 L | 43530    | BOMBA DE AGUA     |             |
| 2005 | V8, 4.6 L |          |                   |             |





# POWERING PROGRESS

| AÑO | MOTOR | No. PARTE | DESCRIPCIÓN | ESPECIFICACIONES |
|-----|-------|-----------|-------------|------------------|
|-----|-------|-----------|-------------|------------------|

## CADILLAC

### STS

| AÑO  | MOTOR     | No. PARTE | DESCRIPCIÓN      | ESPECIFICACIONES          |
|------|-----------|-----------|------------------|---------------------------|
| 2005 | V8, 4.6 L | 21366     | MANGUERA DE PASO |                           |
|      |           | 31103     | TAPÓN ACEITE     |                           |
|      |           | 31532     | TAPÓN RADIADOR   | 15 LBS, S/Palanca         |
|      |           | 31852     | TAPÓN GASOLINA   | S/Llave, Equivalente a E0 |
|      |           | 38006     | POLEA MOTOR      | ALT.                      |
|      |           | K050370   | BANDA MOTOR      | ALT.                      |

### XLR

| AÑO  | MOTOR     | No. PARTE | DESCRIPCIÓN       | ESPECIFICACIONES          |
|------|-----------|-----------|-------------------|---------------------------|
| 2006 | V8, 4.4 L | 38006     | POLEA MOTOR       | A.A.                      |
| 2005 | V8, 4.6 L | 21366     | MANGUERA DE PASO  |                           |
|      |           | 22910     | MANGUERA INFERIOR |                           |
|      |           | 31103     | TAPÓN ACEITE      |                           |
|      |           | 31636     | TAPÓN GASOLINA    | S/Llave, Equivalente a E0 |
|      |           | 33808     | TERMOSTATO        | 180°                      |
|      |           | K050507   | BANDA MOTOR       | A.A. Y D.H.               |

### XTS

| AÑO  | MOTOR     | No. PARTE | DESCRIPCIÓN   | ESPECIFICACIONES |
|------|-----------|-----------|---------------|------------------|
| 2013 | V6, 3.6 L | 43530     | BOMBA DE AGUA |                  |

## CHEVROLET

### ASTRA

| AÑO     | MOTOR               | No. PARTE | DESCRIPCIÓN           | ESPECIFICACIONES          |
|---------|---------------------|-----------|-----------------------|---------------------------|
| 2008    | 4 CIL. 1.8 L        | 41017     | BOMBA DE AGUA         |                           |
|         |                     | 36151     | POLEA MOTOR           |                           |
|         |                     | T43143    | TENSOR DISTRIBUCIÓN   |                           |
|         |                     | T338      | BANDA DISTRIBUCIÓN    |                           |
|         |                     | 23476     | MANGUERA SUPERIOR     |                           |
|         |                     | 31843     | TAPÓN GASOLINA        | S/Llave, Equivalente a E0 |
|         |                     | 31844     | TAPÓN GASOLINA        | C/Llave, Regular          |
|         |                     | K050570   | BANDA MOTOR           | S/AA                      |
|         |                     | K050609   | BANDA MOTOR           | S/AA                      |
|         |                     | TCK338    | KIT DISTRIBUCIÓN      |                           |
|         |                     | TCKWP338  | KIT CON BOMBA DE AGUA |                           |
|         |                     | T42151    | POLEA DISTRIBUCIÓN    |                           |
|         |                     | 2008      | 4 CIL. 2.0 L          | 38200                     |
| K060663 | BANDA MOTOR         |           |                       |                           |
| T43154  | TENSOR DISTRIBUCIÓN |           |                       |                           |
| 2007    | 4 CIL. 1.8 L        | 23476     | MANGUERA SUPERIOR     |                           |
|         |                     | 31843     | TAPÓN GASOLINA        | S/Llave, Equivalente a E0 |
|         |                     | 31844     | TAPÓN GASOLINA        | C/Llave, Regular          |
|         |                     | K050370   | BANDA MOTOR           | ALT.                      |
|         |                     | K050478   | BANDA MOTOR           | C/AA                      |
|         |                     | TCK338    | KIT DISTRIBUCIÓN      |                           |
|         |                     | TCKWP338  | KIT CON BOMBA DE AGUA |                           |
|         |                     | T42151    | POLEA DISTRIBUCIÓN    |                           |
|         |                     | T43143    | TENSOR DISTRIBUCIÓN   |                           |
|         |                     | T338      | BANDA DISTRIBUCIÓN    |                           |
| 36151   | POLEA MOTOR         |           |                       |                           |
| 41017   | BOMBA DE AGUA       |           |                       |                           |
| 2007    | 4 CIL. 2.0 L        | 38200     | TENSOR MOTOR          |                           |
|         |                     | K060663   | BANDA MOTOR           |                           |
|         |                     | T43154    | TENSOR DISTRIBUCIÓN   |                           |

| AÑO | MOTOR | No. PARTE | DESCRIPCIÓN | ESPECIFICACIONES |
|-----|-------|-----------|-------------|------------------|
|-----|-------|-----------|-------------|------------------|

|          |                     |          |                     |                               |                |                               |
|----------|---------------------|----------|---------------------|-------------------------------|----------------|-------------------------------|
| 2006     | 4 CIL. 1.8 L        | T1094    | BANDA DISTRIBUCIÓN  | 162 D X 20 mm                 |                |                               |
|          |                     | 36151    | POLEA MOTOR         |                               |                |                               |
|          |                     | 36150    | POLEA MOTOR         |                               |                |                               |
| 2006     | 4 CIL. 2.0 L        | TPG14001 | TENSOR DISTRIBUCIÓN |                               |                |                               |
|          |                     | CH149001 | MANGUERA SUPERIOR   |                               |                |                               |
|          |                     | 31615    | TAPÓN GASOLINA      | S/Llave, Control de emisiones |                |                               |
|          |                     | 31734    | TAPÓN GASOLINA      | C/Llave, Control de emisiones |                |                               |
|          |                     | 31748    | TAPÓN GASOLINA      | S/Llave, Equivalente a E0     |                |                               |
|          |                     | 31778    | TAPÓN GASOLINA      | C/Llave, Regular              |                |                               |
|          |                     | CH149002 | MANGUERA INFERIOR   |                               |                |                               |
|          |                     | K060660  | BANDA MOTOR         |                               |                |                               |
|          |                     | T1022    | BANDA DISTRIBUCIÓN  | 146 D X 20 mm                 |                |                               |
|          |                     | T42084   | POLEA DISTRIBUCIÓN  |                               |                |                               |
| 2006     | 4 CIL. 2.4 L        | 31615    | TAPÓN GASOLINA      | S/Llave, Control de emisiones |                |                               |
|          |                     | 31734    | TAPÓN GASOLINA      | C/Llave, Control de emisiones |                |                               |
|          |                     | 31748    | TAPÓN GASOLINA      | S/Llave, Equivalente a E0     |                |                               |
|          |                     | 31778    | TAPÓN GASOLINA      | C/Llave, Regular              |                |                               |
|          |                     | CH140111 | MANGUERA SUPERIOR   |                               |                |                               |
|          |                     | CH140152 | MANGUERA INFERIOR   |                               |                |                               |
|          |                     | CH149012 | MANGUERA INFERIOR   |                               |                |                               |
|          |                     | K060660  | BANDA MOTOR         |                               |                |                               |
|          |                     | T305     | BANDA DISTRIBUCIÓN  | 171 D X 24 mm                 |                |                               |
|          |                     | T42083   | POLEA DISTRIBUCIÓN  |                               |                |                               |
|          |                     | TCK305M  | KIT DISTRIBUCIÓN    |                               |                |                               |
|          |                     | TPG14002 | TENSOR DISTRIBUCIÓN |                               |                |                               |
|          |                     | CH149011 | MANGUERA SUPERIOR   |                               |                |                               |
|          |                     | 36158    | POLEA MOTOR         |                               |                |                               |
|          |                     | 42408    | BOMBA DE AGUA       | C/ Impulsor Plástico          |                |                               |
|          |                     | 2005     | 4 CIL. 1.8 L        | 36150                         | POLEA MOTOR    |                               |
| 36151    | POLEA MOTOR         |          |                     |                               |                |                               |
| 2005     | 4 CIL. 2.0 L        | TPG14001 | TENSOR DISTRIBUCIÓN |                               |                |                               |
|          |                     | CH149001 | MANGUERA SUPERIOR   |                               |                |                               |
|          |                     | 31615    | TAPÓN GASOLINA      | S/Llave, Control de emisiones |                |                               |
|          |                     | 31734    | TAPÓN GASOLINA      | C/Llave, Control de emisiones |                |                               |
|          |                     | 31748    | TAPÓN GASOLINA      | S/Llave, Equivalente a E0     |                |                               |
|          |                     | 31778    | TAPÓN GASOLINA      | C/Llave, Regular              |                |                               |
|          |                     | CH149002 | MANGUERA INFERIOR   |                               |                |                               |
|          |                     | K060660  | BANDA MOTOR         |                               |                |                               |
|          |                     | T1022    | BANDA DISTRIBUCIÓN  | 146 D X 20 mm                 |                |                               |
|          |                     | T42084   | POLEA DISTRIBUCIÓN  |                               |                |                               |
|          |                     | TCK1022M | KIT DISTRIBUCIÓN    |                               |                |                               |
|          |                     | 2005     | 4 CIL. 2.4 L        | 31615                         | TAPÓN GASOLINA | S/Llave, Control de emisiones |
|          |                     |          |                     | 31734                         | TAPÓN GASOLINA | C/Llave, Control de emisiones |
| 31748    | TAPÓN GASOLINA      |          |                     | S/Llave, Equivalente a E0     |                |                               |
| 31778    | TAPÓN GASOLINA      |          |                     | C/Llave, Regular              |                |                               |
| CH140111 | MANGUERA SUPERIOR   |          |                     |                               |                |                               |
| CH140152 | MANGUERA INFERIOR   |          |                     |                               |                |                               |
| CH149012 | MANGUERA INFERIOR   |          |                     |                               |                |                               |
| K060660  | BANDA MOTOR         |          |                     |                               |                |                               |
| T305     | BANDA DISTRIBUCIÓN  |          |                     | 171 D X 24 mm                 |                |                               |
| T42083   | POLEA DISTRIBUCIÓN  |          |                     |                               |                |                               |
| TCK305M  | KIT DISTRIBUCIÓN    |          |                     |                               |                |                               |
| TPG14002 | TENSOR DISTRIBUCIÓN |          |                     |                               |                |                               |
| CH149011 | MANGUERA SUPERIOR   |          |                     |                               |                |                               |
| 36158    | POLEA MOTOR         |          |                     |                               |                |                               |
| 42408    | BOMBA DE AGUA       |          |                     | C/ Impulsor Plástico          |                |                               |
| 2004     | 4 CIL. 1.8 L        |          |                     | 36150                         | POLEA MOTOR    |                               |
|          |                     | 36151    | POLEA MOTOR         |                               |                |                               |
| 2004     | 4 CIL. 2.0 L        | TPG14001 | TENSOR DISTRIBUCIÓN |                               |                |                               |
|          |                     | 31615    | TAPÓN GASOLINA      | S/Llave, Control de emisiones |                |                               |
|          |                     | 31734    | TAPÓN GASOLINA      | C/Llave, Control de emisiones |                |                               |
|          |                     | 31748    | TAPÓN GASOLINA      | S/Llave, Equivalente a E0     |                |                               |
|          |                     | 31778    | TAPÓN GASOLINA      | C/Llave, Regular              |                |                               |
|          |                     | CH149002 | MANGUERA INFERIOR   |                               |                |                               |
|          |                     | K060660  | BANDA MOTOR         |                               |                |                               |
|          |                     | T1022    | BANDA DISTRIBUCIÓN  | 146 D X 20 mm                 |                |                               |
|          |                     | T42084   | POLEA DISTRIBUCIÓN  |                               |                |                               |
|          |                     | TCK1022M | KIT DISTRIBUCIÓN    |                               |                |                               |



# CATÁLOGO MÁSTER AUTOMOTRIZ

| AÑO | MOTOR | No. PARTE | DESCRIPCIÓN | ESPECIFICACIONES |
|-----|-------|-----------|-------------|------------------|
|-----|-------|-----------|-------------|------------------|

## CHEVROLET

### ASTRA

| AÑO  | MOTOR        | No. PARTE | DESCRIPCIÓN         | ESPECIFICACIONES              |
|------|--------------|-----------|---------------------|-------------------------------|
| 2004 | 4 CIL. 2.0 L | CH149001  | MANGUERA SUPERIOR   |                               |
| 2004 | 4 CIL. 2.4 L | 31615     | TAPÓN GASOLINA      | S/Llave, Control de emisiones |
|      |              | 31734     | TAPÓN GASOLINA      | C/Llave, Control de emisiones |
|      |              | 31748     | TAPÓN GASOLINA      | S/Llave, Equivalente a EO     |
|      |              | 31778     | TAPÓN GASOLINA      | C/Llave, Regular              |
|      |              | CH140111  | MANGUERA SUPERIOR   |                               |
|      |              | CH140152  | MANGUERA INFERIOR   |                               |
|      |              | CH149012  | MANGUERA INFERIOR   |                               |
|      |              | K060660   | BANDA MOTOR         |                               |
|      |              | T305      | BANDA DISTRIBUCIÓN  | 171 D X 24 mm                 |
|      |              | T42083    | POLEA DISTRIBUCIÓN  |                               |
|      |              | TCK305M   | KIT DISTRIBUCIÓN    |                               |
|      |              | TPG14002  | SENSOR DISTRIBUCIÓN |                               |
|      |              | CH149011  | MANGUERA SUPERIOR   |                               |
|      |              | 36158     | POLEA MOTOR         |                               |
|      |              | 42408     | BOMBA DE AGUA       | C/ Impulsor Plástico          |
| 2003 | 4 CIL. 1.8 L | 36150     | POLEA MOTOR         |                               |
|      |              | TPG14004  | SENSOR DISTRIBUCIÓN |                               |
|      |              | TH2439261 | TERMOSTATO          |                               |
|      |              | 31615     | TAPÓN GASOLINA      | S/Llave, Control de emisiones |
|      |              | 31734     | TAPÓN GASOLINA      | C/Llave, Control de emisiones |
|      |              | 31748     | TAPÓN GASOLINA      | S/Llave, Equivalente a EO     |
|      |              | 31778     | TAPÓN GASOLINA      | C/Llave, Regular              |
|      |              | CH140111  | MANGUERA SUPERIOR   | C/ AA                         |
|      |              | CH140141  | MANGUERA SUPERIOR   | S/ AA                         |
|      |              | CH140152  | MANGUERA INFERIOR   |                               |
|      |              | K050370   | BANDA MOTOR         | S/AA                          |
|      |              | K050478   | BANDA MOTOR         | C/AA                          |
|      |              | T1094     | BANDA DISTRIBUCIÓN  | 162 D X 20 mm                 |
|      |              | T38213    | SENSOR MOTOR        |                               |
|      |              | TCK1094   | KIT DISTRIBUCIÓN    |                               |
|      |              | TMV14001  | SENSOR MOTOR        |                               |
| 2003 | 4 CIL. 2.2 L | 31615     | TAPÓN GASOLINA      | S/Llave, Control de emisiones |
|      |              | 31734     | TAPÓN GASOLINA      | C/Llave, Control de emisiones |
|      |              | 31748     | TAPÓN GASOLINA      | S/Llave, Equivalente a EO     |
|      |              | 31778     | TAPÓN GASOLINA      | C/Llave, Regular              |
|      |              | CH140131  | MANGUERA SUPERIOR   |                               |
|      |              | CH140162  | MANGUERA INFERIOR   |                               |
|      |              | K060660   | BANDA MOTOR         |                               |
|      |              | TH2358261 | TERMOSTATO          |                               |
|      |              | 36158     | POLEA MOTOR         |                               |
| 2002 | 4 CIL. 1.8 L | 36150     | POLEA MOTOR         |                               |
|      |              | TH2439261 | TERMOSTATO          |                               |
|      |              | TPG14004  | SENSOR DISTRIBUCIÓN |                               |
|      |              | 31615     | TAPÓN GASOLINA      | S/Llave, Control de emisiones |
|      |              | 31734     | TAPÓN GASOLINA      | C/Llave, Control de emisiones |
|      |              | 31748     | TAPÓN GASOLINA      | S/Llave, Equivalente a EO     |
|      |              | 31778     | TAPÓN GASOLINA      | C/Llave, Regular              |
|      |              | CH140111  | MANGUERA SUPERIOR   | C/ AA                         |
|      |              | CH140141  | MANGUERA SUPERIOR   | S/ AA                         |
|      |              | CH140152  | MANGUERA INFERIOR   |                               |
|      |              | K050370   | BANDA MOTOR         | S/AA                          |
|      |              | K050478   | BANDA MOTOR         | C/AA                          |
|      |              | T1094     | BANDA DISTRIBUCIÓN  | 162 D X 20 mm                 |
|      |              | T38213    | SENSOR MOTOR        |                               |
|      |              | TCK1094   | KIT DISTRIBUCIÓN    |                               |
|      |              | TMV14001  | SENSOR MOTOR        |                               |
| 2002 | 4 CIL. 2.2 L | 31615     | TAPÓN GASOLINA      | S/Llave, Control de emisiones |
|      |              | 31734     | TAPÓN GASOLINA      | C/Llave, Control de emisiones |
|      |              | 31748     | TAPÓN GASOLINA      | S/Llave, Equivalente a EO     |
|      |              | 31778     | TAPÓN GASOLINA      | C/Llave, Regular              |
|      |              | CH140131  | MANGUERA SUPERIOR   |                               |

| AÑO | MOTOR | No. PARTE | DESCRIPCIÓN | ESPECIFICACIONES |
|-----|-------|-----------|-------------|------------------|
|-----|-------|-----------|-------------|------------------|

|      |              |           |                     |                               |
|------|--------------|-----------|---------------------|-------------------------------|
|      |              | CH140162  | MANGUERA INFERIOR   |                               |
|      |              | K060660   | BANDA MOTOR         |                               |
|      |              | TH2358261 | TERMOSTATO          |                               |
|      |              | 36158     | POLEA MOTOR         |                               |
| 2001 | 4 CIL. 1.8 L | 36150     | POLEA MOTOR         |                               |
|      |              | TH2439261 | TERMOSTATO          |                               |
|      |              | TPG14004  | SENSOR DISTRIBUCIÓN |                               |
|      |              | T1094     | BANDA DISTRIBUCIÓN  | 162 D X 20 mm                 |
|      |              | T38213    | SENSOR MOTOR        |                               |
|      |              | TCK1094   | KIT DISTRIBUCIÓN    |                               |
|      |              | TMV14001  | SENSOR MOTOR        |                               |
|      |              | 31615     | TAPÓN GASOLINA      | S/Llave, Control de emisiones |
|      |              | 31734     | TAPÓN GASOLINA      | C/Llave, Control de emisiones |
|      |              | 31748     | TAPÓN GASOLINA      | S/Llave, Equivalente a EO     |
|      |              | 31778     | TAPÓN GASOLINA      | C/Llave, Regular              |
|      |              | CH140111  | MANGUERA SUPERIOR   | C/ AA                         |
|      |              | CH140141  | MANGUERA SUPERIOR   | S/ AA                         |
|      |              | CH140152  | MANGUERA INFERIOR   |                               |
|      |              | K050370   | BANDA MOTOR         | S/AA                          |
|      |              | K050478   | BANDA MOTOR         | C/AA                          |
| 2001 | 4 CIL. 2.2 L | 31615     | TAPÓN GASOLINA      | S/Llave, Control de emisiones |
|      |              | 31734     | TAPÓN GASOLINA      | C/Llave, Control de emisiones |
|      |              | 31748     | TAPÓN GASOLINA      | S/Llave, Equivalente a EO     |
|      |              | 31778     | TAPÓN GASOLINA      | C/Llave, Regular              |
|      |              | CH140131  | MANGUERA SUPERIOR   |                               |
|      |              | CH140162  | MANGUERA INFERIOR   |                               |
|      |              | K060660   | BANDA MOTOR         |                               |
|      |              | TH2358261 | TERMOSTATO          |                               |
|      |              | 36158     | POLEA MOTOR         |                               |
| 2000 | 4 CIL. 1.8 L | 36150     | POLEA MOTOR         |                               |
|      |              | TPG14004  | SENSOR DISTRIBUCIÓN |                               |
|      |              | 31615     | TAPÓN GASOLINA      | S/Llave, Control de emisiones |
|      |              | 31734     | TAPÓN GASOLINA      | C/Llave, Control de emisiones |
|      |              | 31748     | TAPÓN GASOLINA      | S/Llave, Equivalente a EO     |
|      |              | 31778     | TAPÓN GASOLINA      | C/Llave, Regular              |
|      |              | CH140111  | MANGUERA SUPERIOR   | C/ AA                         |
|      |              | CH140141  | MANGUERA SUPERIOR   | S/ AA                         |
|      |              | CH140152  | MANGUERA INFERIOR   |                               |
|      |              | K050370   | BANDA MOTOR         | S/AA                          |
|      |              | K050478   | BANDA MOTOR         | C/AA                          |
|      |              | T1094     | BANDA DISTRIBUCIÓN  | 162 D X 20 mm                 |
|      |              | T38213    | SENSOR MOTOR        |                               |
|      |              | TCK1094   | KIT DISTRIBUCIÓN    |                               |
|      |              | TMV14001  | SENSOR MOTOR        |                               |
| 2000 | 4 CIL. 2.2 L | 31615     | TAPÓN GASOLINA      | S/Llave, Control de emisiones |
|      |              | 31734     | TAPÓN GASOLINA      | C/Llave, Control de emisiones |
|      |              | CH140131  | MANGUERA SUPERIOR   |                               |
|      |              | 31748     | TAPÓN GASOLINA      | S/Llave, Equivalente a EO     |
|      |              | 31778     | TAPÓN GASOLINA      | C/Llave, Regular              |
|      |              | CH140162  | MANGUERA INFERIOR   |                               |
|      |              | K060660   | BANDA MOTOR         | S/AA                          |
|      |              | 36158     | POLEA MOTOR         |                               |

### ASTRO

|      |           |       |               |                |
|------|-----------|-------|---------------|----------------|
| 2005 | V6, 4.3 L | 43315 | BOMBA DE AGUA | C/ 3 Tornillos |
| 2004 | V6, 4.3 L | 43315 | BOMBA DE AGUA | C/ 3 Tornillos |
| 2003 | V6, 4.3 L | 43315 | BOMBA DE AGUA | C/ 3 Tornillos |
| 2002 | V6, 4.3 L | 43315 | BOMBA DE AGUA | C/ 3 Tornillos |
| 2001 | V6, 4.3 L | 43315 | BOMBA DE AGUA | C/ 3 Tornillos |
| 2000 | V6, 4.3 L | 43315 | BOMBA DE AGUA | C/ 3 Tornillos |

### AVALANCHE





# POWERING PROGRESS

| AÑO | MOTOR | No. PARTE | DESCRIPCIÓN | ESPECIFICACIONES |
|-----|-------|-----------|-------------|------------------|
|-----|-------|-----------|-------------|------------------|

## CHEVROLET

### AVALANCHE

| AÑO  | MOTOR     | No. PARTE  | DESCRIPCIÓN  | ESPECIFICACIONES   |
|------|-----------|--|--|--|
| 2013 | V8, 5.3 L | 45010<br>22437<br>23184<br>39083<br>K040355SF<br>K060935   | BOMBA DE AGUA<br>MANGUERA INFERIOR<br>MANGUERA SUPERIOR<br>TENSOR MOTOR<br>BANDA MOTOR<br>BANDA MOTOR  | A.A.   |
| 2012 | V8, 5.3 L | 22437<br>23184<br>39083<br>K040355SF<br>K060935<br>45010   | MANGUERA INFERIOR<br>MANGUERA SUPERIOR<br>TENSOR MOTOR<br>BANDA MOTOR<br>BANDA MOTOR<br>BOMBA DE AGUA  | A.A.   |
| 2011 | V8, 5.3 L | 45010<br>22437<br>39083<br>K040355SF<br>K060935<br>23184   | BOMBA DE AGUA<br>MANGUERA INFERIOR<br>TENSOR MOTOR<br>BANDA MOTOR<br>BANDA MOTOR<br>MANGUERA SUPERIOR  | A.A.   |
| 2010 | V8, 5.3 L | 22437<br>23184<br>31103<br>31532<br>31843<br>31844<br>36299<br>38009<br>39083<br>K040355SF<br>K060935<br>45010                 | MANGUERA INFERIOR<br>MANGUERA SUPERIOR<br>TAPÓN ACEITE<br>TAPÓN RADIADOR<br>TAPÓN GASOLINA<br>TAPÓN GASOLINA<br>POLEA MOTOR<br>POLEA MOTOR<br>TENSOR MOTOR<br>BANDA MOTOR<br>BANDA MOTOR<br>BOMBA DE AGUA  | 15 LBS, S/Palanca<br>S/Llave, Equivalente a EO<br>C/Llave, Regular                         |
| 2010 | V8, 6.0 L | 45010  | BOMBA DE AGUA  |  |
| 2009 | V8, 5.3 L | 45010<br>31532<br>31843<br>31844<br>36299<br>38009<br>39083<br>K040355SF<br>K060935<br>22437<br>23184<br>31103                 | BOMBA DE AGUA<br>TAPÓN RADIADOR<br>TAPÓN GASOLINA<br>TAPÓN GASOLINA<br>POLEA MOTOR<br>POLEA MOTOR<br>TENSOR MOTOR<br>BANDA MOTOR<br>BANDA MOTOR<br>MANGUERA INFERIOR<br>MANGUERA SUPERIOR<br>TAPÓN ACEITE  | 15 LBS, S/Palanca<br>S/Llave, Equivalente a EO<br>C/Llave, Regular                         |
| 2009 | V8, 6.0 L | 45010  | BOMBA DE AGUA  |  |
| 2008 | V8, 5.3 L | 45010<br>22437<br>23184<br>31103<br>31532<br>31843<br>31844<br>36169<br>36299<br>38009<br>38158<br>38159<br>K040378<br>K060935 | BOMBA DE AGUA<br>MANGUERA INFERIOR<br>MANGUERA SUPERIOR<br>TAPÓN ACEITE<br>TAPÓN RADIADOR<br>TAPÓN GASOLINA<br>TAPÓN GASOLINA<br>POLEA MOTOR<br>POLEA MOTOR<br>POLEA MOTOR<br>TENSOR MOTOR<br>TENSOR MOTOR<br>TENSOR MOTOR<br>BANDA MOTOR<br>BANDA MOTOR | 15 LBS, S/Palanca<br>S/Llave, Equivalente a EO<br>C/Llave, Regular<br>A.A.<br>A.A.<br>A.A. |
| 2008 | V8, 6.0 L |  |  |  |

| AÑO | MOTOR | No. PARTE | DESCRIPCIÓN | ESPECIFICACIONES |
|-----|-------|-----------|-------------|------------------|
|-----|-------|-----------|-------------|------------------|

|      |           |   |  |   |
|------|-----------|---|--|---|
| 2007 | V8, 5.3 L | 45010<br>45010<br>31532<br>31843<br>36169<br>38009<br>38158<br>38159<br>K040378<br>K060935<br>22437<br>31103  | BOMBA DE AGUA<br>BOMBA DE AGUA<br>TAPÓN RADIADOR<br>TAPÓN GASOLINA<br>POLEA MOTOR<br>POLEA MOTOR<br>TENSOR MOTOR<br>TENSOR MOTOR<br>BANDA MOTOR<br>BANDA MOTOR<br>MANGUERA INFERIOR<br>TAPÓN ACEITE  | 15 LBS, S/Palanca<br>S/Llave, Equivalente a EO<br>A.A.<br>A.A.<br>A.A.  |
| 2007 | V8, 6.0 L | 45010   | BOMBA DE AGUA  |   |
| 2006 | V8, 5.3 L | 45005<br>365463<br>22436<br>22437<br>31103<br>31532<br>31843<br>33963<br>38009<br>38158<br>38159<br>K040378<br>K060923<br>K060930                   | BOMBA DE AGUA<br>EDH<br>MANGUERA SUPERIOR<br>MANGUERA INFERIOR<br>TAPÓN ACEITE<br>TAPÓN RADIADOR<br>TAPÓN GASOLINA<br>TERMOSTATO<br>POLEA MOTOR<br>TENSOR MOTOR<br>TENSOR MOTOR<br>BANDA MOTOR<br>BANDA MOTOR<br>BANDA MOTOR   | C/3 Tornillos<br>(52 1/4") - 16mm Macho x 18mm Macho<br>15 LBS, S/Palanca<br>S/Llave, Equivalente a EO<br>186°<br>A.A.<br>A.A.<br>(105A.)<br>(145A.)  |
| 2006 | V8, 8.1 L | 38009<br>38259<br>38260<br>44045  | POLEA MOTOR<br>TENSOR MOTOR<br>TENSOR MOTOR<br>BOMBA DE AGUA   | A.A.  |
| 2005 | V8, 5.3 L | 45005<br>365463<br>22436<br>22437<br>31103<br>31532<br>38158<br>38159<br>K040378<br>31843<br>33963<br>38009<br>K060923<br>K060930                   | BOMBA DE AGUA<br>EDH<br>MANGUERA SUPERIOR<br>MANGUERA INFERIOR<br>TAPÓN ACEITE<br>TAPÓN RADIADOR<br>TENSOR MOTOR<br>TENSOR MOTOR<br>BANDA MOTOR<br>TAPÓN GASOLINA<br>TERMOSTATO<br>POLEA MOTOR<br>BANDA MOTOR<br>BANDA MOTOR   | C/3 Tornillos<br>(52 1/4") - 16mm Macho x 18mm Macho<br>15 LBS, S/Palanca<br>A.A.<br>A.A.<br>S/Llave, Equivalente a EO<br>186°<br>(105A.)<br>(145A.)  |
| 2005 | V8, 8.1 L | 38009<br>38259<br>38260<br>44045  | POLEA MOTOR<br>TENSOR MOTOR<br>TENSOR MOTOR<br>BOMBA DE AGUA   | A.A.  |
| 2004 | V8, 5.3 L | 45005<br>365463<br>18126<br>22436<br>22437<br>22554<br>31103<br>31532<br>31843<br>33963<br>38009<br>38158<br>38159<br>K040378<br>K060923<br>K060930 | BOMBA DE AGUA<br>EDH<br>MANGUERA CALEFACCIÓN<br>MANGUERA SUPERIOR<br>MANGUERA INFERIOR<br>MANGUERA CALEFACCIÓN<br>TAPÓN ACEITE<br>TAPÓN RADIADOR<br>TAPÓN GASOLINA<br>TERMOSTATO<br>POLEA MOTOR<br>TENSOR MOTOR<br>TENSOR MOTOR<br>BANDA MOTOR<br>BANDA MOTOR<br>BANDA MOTOR | C/3 Tornillos<br>(52 1/4") - 16mm Macho x 18mm Macho<br>Rad. a Cuerpo Acelerador<br>Termostato a Calef.<br>15 LBS, S/Palanca<br>S/Llave, Equivalente a EO<br>186°<br>A.A.<br>A.A.<br>(105A.)<br>(145A.) |
| 2004 | V8, 8.1 L | 38009<br>38259<br>38260   | POLEA MOTOR<br>TENSOR MOTOR<br>TENSOR MOTOR  | A.A.  |









# POWERING PROGRESS

| AÑO | MOTOR | No. PARTE | DESCRIPCIÓN | ESPECIFICACIONES |
|-----|-------|-----------|-------------|------------------|
|-----|-------|-----------|-------------|------------------|

## CHEVROLET

### AVEO

| AÑO      | MOTOR                 | No. PARTE | DESCRIPCIÓN           | ESPECIFICACIONES          |
|----------|-----------------------|-----------|-----------------------|---------------------------|
| 2009     | 4 CIL. 1.6 L          | 20942     | MANGUERA SUPERIOR     | S/AA                      |
|          |                       | 21531     | MANGUERA SUPERIOR     | C/AA > T a Termostato     |
|          |                       | 21667     | MANGUERA INFERIOR     | tubo a B.A.               |
|          |                       | 23276     | MANGUERA SUPERIOR     |                           |
|          |                       | 23497     | MANGUERA INFERIOR     |                           |
|          |                       | 31546     | TAPÓN RADIADOR        | 20 LBS, S/Palanca         |
|          |                       | 31843     | TAPÓN GASOLINA        | S/Llave, Equivalente a EO |
|          |                       | 31844     | TAPÓN GASOLINA        | C/Llave, Regular          |
|          |                       | 33259     | TERMOSTATO            | 195°                      |
|          |                       | 38015     | POLEA MOTOR           |                           |
|          |                       | 38024     | POLEA MOTOR           | S/AA                      |
|          |                       | 39160     | TENSOR MOTOR          |                           |
|          |                       | K050570   | BANDA MOTOR           | S/AA                      |
|          |                       | K050618   | BANDA MOTOR           | C/AA                      |
|          |                       | T335      | BANDA DISTRIBUCIÓN    | 127 D X 25 mm             |
|          |                       | T42170    | POLEA DISTRIBUCIÓN    |                           |
|          |                       | T43039    | TENSOR DISTRIBUCIÓN   |                           |
|          |                       | TCK335    | KIT DISTRIBUCIÓN      |                           |
|          |                       | TCKWP335  | KIT CON BOMBA DE AGUA |                           |
|          |                       | 43540     | BOMBA DE AGUA         |                           |
| 2008     | 4 CIL. 1.6 L          | 43540     | BOMBA DE AGUA         |                           |
|          |                       | 18325     | MANGUERA CALEFACCIÓN  | Depósito a Rad.           |
|          |                       | 19343     | MANGUERA CALEFACCIÓN  | Motor a Calef.            |
|          |                       | 19674     | MANGUERA CALEFACCIÓN  | Motor a Depósito          |
|          |                       | 19831     | MANGUERA CALEFACCIÓN  | Calef. a Motor            |
|          |                       | 20942     | MANGUERA SUPERIOR     | S/AA                      |
|          |                       | 21531     | MANGUERA SUPERIOR     | C/AA > T a Termostato     |
|          |                       | 21667     | MANGUERA INFERIOR     | tubo a B.A.               |
|          |                       | 22918     | MANGUERA INFERIOR     |                           |
|          |                       | 31546     | TAPÓN RADIADOR        | 20 LBS, S/Palanca         |
|          |                       | 31843     | TAPÓN GASOLINA        | S/Llave, Equivalente a EO |
|          |                       | 31844     | TAPÓN GASOLINA        | C/Llave, Regular          |
|          |                       | 33259     | TERMOSTATO            | 195°                      |
|          |                       | 38015     | POLEA MOTOR           |                           |
|          |                       | 38024     | POLEA MOTOR           | S/AA                      |
|          |                       | 38376     | TENSOR MOTOR          |                           |
|          |                       | K060739   | BANDA MOTOR           |                           |
|          |                       | T335      | BANDA DISTRIBUCIÓN    | 127 D X 25 mm             |
|          |                       | T42170    | POLEA DISTRIBUCIÓN    |                           |
|          |                       | T43039    | TENSOR DISTRIBUCIÓN   |                           |
| TCK335   | KIT DISTRIBUCIÓN      |           |                       |                           |
| TCKWP335 | KIT CON BOMBA DE AGUA |           |                       |                           |
| 365669   | EDH                   |           |                       |                           |

### BLAZER

| AÑO   | MOTOR                | No. PARTE | DESCRIPCIÓN          | ESPECIFICACIONES                |                  |               |
|-------|----------------------|-----------|----------------------|---------------------------------|------------------|---------------|
| 2005  | V6, 4.3 L            | 19025     | MANGUERA DE PASO     |                                 |                  |               |
|       |                      | 19070     | MANGUERA CALEFACCIÓN | Calef. a B.A.                   |                  |               |
|       |                      | 19707     | MANGUERA CALEFACCIÓN | Calef. a Motor                  |                  |               |
|       |                      | 22039     | MANGUERA INFERIOR    |                                 |                  |               |
|       |                      | 22196     | MANGUERA SUPERIOR    |                                 |                  |               |
|       |                      | 31103     | TAPÓN ACEITE         |                                 |                  |               |
|       |                      | 31528     | TAPÓN RADIADOR       | 16 LBS, S/Palanca               |                  |               |
|       |                      | 31636     | TAPÓN GASOLINA       | S/Llave, Equivalente a EO       |                  |               |
|       |                      | 33019     | TERMOSTATO           | 195°                            |                  |               |
|       |                      | 38001     | POLEA MOTOR          | Lisa                            |                  |               |
|       |                      | 38103     | TENSOR MOTOR         |                                 |                  |               |
|       |                      | K060870   | BANDA MOTOR          | S/AA                            |                  |               |
|       |                      | 38008     | POLEA MOTOR          | S/AA > Ranurada                 |                  |               |
|       |                      | 353980    | EDH                  | (32") - 16mm Macho x 18mm Macho |                  |               |
|       |                      | 43315     | BOMBA DE AGUA        | C/3 Tornillos                   |                  |               |
|       |                      | 2004      | V6, 4.3 L            | 43315                           | BOMBA DE AGUA    | C/3 Tornillos |
|       |                      |           |                      | 19025                           | MANGUERA DE PASO |               |
| 19070 | MANGUERA CALEFACCIÓN |           |                      | Calef. a B.A.                   |                  |               |

| AÑO | MOTOR | No. PARTE | DESCRIPCIÓN | ESPECIFICACIONES |
|-----|-------|-----------|-------------|------------------|
|-----|-------|-----------|-------------|------------------|

|         |                |                                 |                      |                                 |
|---------|----------------|---------------------------------|----------------------|---------------------------------|
|         |                | 19707                           | MANGUERA CALEFACCIÓN | Calef. a Motor                  |
|         |                | 22039                           | MANGUERA INFERIOR    |                                 |
|         |                | 22196                           | MANGUERA SUPERIOR    |                                 |
|         |                | 31103                           | TAPÓN ACEITE         |                                 |
|         |                | 31518                           | TAPÓN RADIADOR       | 16 LBS, C/Palanca               |
|         |                | 31528                           | TAPÓN RADIADOR       | 16 LBS, S/Palanca               |
|         |                | 31636                           | TAPÓN GASOLINA       | S/Llave, Equivalente a EO       |
|         |                | 31782                           | TAPÓN GASOLINA       | C/Llave, Regular                |
|         |                | 38001                           | POLEA MOTOR          | Lisa                            |
|         |                | 38008                           | POLEA MOTOR          | S/AA > Ranurada                 |
|         |                | 38103                           | TENSOR MOTOR         |                                 |
|         |                | K060870                         | BANDA MOTOR          | S/AA                            |
|         |                | 353980                          | EDH                  | (32") - 16mm Macho x 18mm Macho |
| 2003    | V6, 4.3 L      | 353980                          | EDH                  | (32") - 16mm Macho x 18mm Macho |
|         |                | 19025                           | MANGUERA DE PASO     |                                 |
|         |                | 19070                           | MANGUERA CALEFACCIÓN | Calef. a B.A.                   |
|         |                | 19707                           | MANGUERA CALEFACCIÓN | Calef. a Motor                  |
|         |                | 22039                           | MANGUERA INFERIOR    |                                 |
|         |                | 22196                           | MANGUERA SUPERIOR    |                                 |
|         |                | 31103                           | TAPÓN ACEITE         |                                 |
|         |                | 31518                           | TAPÓN RADIADOR       | 16 LBS, C/Palanca               |
|         |                | 31528                           | TAPÓN RADIADOR       | 16 LBS, S/Palanca               |
|         |                | 31636                           | TAPÓN GASOLINA       | S/Llave, Equivalente a EO       |
|         |                | 31782                           | TAPÓN GASOLINA       | C/Llave, Regular                |
|         |                | 33019                           | TERMOSTATO           | 195°                            |
|         |                | 38001                           | POLEA MOTOR          | Lisa                            |
| 38008   | POLEA MOTOR    | S/AA > Ranurada                 |                      |                                 |
| 38103   | TENSOR MOTOR   |                                 |                      |                                 |
| K060870 | BANDA MOTOR    | S/AA                            |                      |                                 |
| 43315   | BOMBA DE AGUA  | C/3 Tornillos                   |                      |                                 |
| 2002    | V6, 4.3 L      | 43315                           | BOMBA DE AGUA        | C/3 Tornillos                   |
|         |                | 19025                           | MANGUERA DE PASO     |                                 |
|         |                | 19070                           | MANGUERA CALEFACCIÓN | Calef. a B.A.                   |
|         |                | 19707                           | MANGUERA CALEFACCIÓN | Calef. a Motor                  |
|         |                | 22039                           | MANGUERA INFERIOR    |                                 |
|         |                | 22196                           | MANGUERA SUPERIOR    |                                 |
|         |                | 31103                           | TAPÓN ACEITE         |                                 |
|         |                | 31518                           | TAPÓN RADIADOR       | 16 LBS, C/Palanca               |
|         |                | 31528                           | TAPÓN RADIADOR       | 16 LBS, S/Palanca               |
|         |                | 31636                           | TAPÓN GASOLINA       | S/Llave, Equivalente a EO       |
|         |                | 38001                           | POLEA MOTOR          | Lisa                            |
|         |                | 38103                           | TENSOR MOTOR         |                                 |
|         |                | K060870                         | BANDA MOTOR          | S/AA                            |
| 31782   | TAPÓN GASOLINA | C/Llave, Regular                |                      |                                 |
| 33019   | TERMOSTATO     | 195°                            |                      |                                 |
| 38008   | POLEA MOTOR    | S/AA > Ranurada                 |                      |                                 |
| 353980  | EDH            | (32") - 16mm Macho x 18mm Macho |                      |                                 |
| 2001    | V6, 4.3 L      | 353980                          | EDH                  | (32") - 16mm Macho x 18mm Macho |
|         |                | 22039                           | MANGUERA INFERIOR    |                                 |
|         |                | 22196                           | MANGUERA SUPERIOR    |                                 |
|         |                | 31103                           | TAPÓN ACEITE         |                                 |
|         |                | 19025                           | MANGUERA DE PASO     |                                 |
|         |                | 19070                           | MANGUERA CALEFACCIÓN | Calef. a B.A.                   |
|         |                | 19707                           | MANGUERA CALEFACCIÓN | Calef. a Motor                  |
|         |                | 31518                           | TAPÓN RADIADOR       | 16 LBS, C/Palanca               |
|         |                | 31528                           | TAPÓN RADIADOR       | 16 LBS, S/Palanca               |
|         |                | 31636                           | TAPÓN GASOLINA       | S/Llave, Equivalente a EO       |
|         |                | 31782                           | TAPÓN GASOLINA       | C/Llave, Regular                |
|         |                | 33019                           | TERMOSTATO           | 195°                            |
|         |                | 38001                           | POLEA MOTOR          | Lisa                            |
| 38008   | POLEA MOTOR    | S/AA > Ranurada                 |                      |                                 |
| 38103   | TENSOR MOTOR   |                                 |                      |                                 |
| K060870 | BANDA MOTOR    | S/AA                            |                      |                                 |
| K060950 | BANDA MOTOR    | C/AA                            |                      |                                 |
| 43315   | BOMBA DE AGUA  | C/3 Tornillos                   |                      |                                 |
| 2000    | V6, 4.3 L      | 43315                           | BOMBA DE AGUA        | C/3 Tornillos                   |
|         |                | 19025                           | MANGUERA DE PASO     |                                 |
|         |                | 19070                           | MANGUERA CALEFACCIÓN | Calef. a B.A.                   |
|         |                | 19707                           | MANGUERA CALEFACCIÓN | Calef. a Motor                  |
|         |                | 22039                           | MANGUERA INFERIOR    |                                 |
|         |                | 22196                           | MANGUERA SUPERIOR    |                                 |
| 31103   | TAPÓN ACEITE   |                                 |                      |                                 |
| 31518   | TAPÓN RADIADOR | 16 LBS, C/Palanca               |                      |                                 |



# CATÁLOGO MÁSTER AUTOMOTRIZ

| AÑO | MOTOR | No. PARTE | DESCRIPCIÓN | ESPECIFICACIONES |
|-----|-------|-----------|-------------|------------------|
|-----|-------|-----------|-------------|------------------|

## CHEVROLET

### BLAZER

| AÑO  | MOTOR     | No. PARTE | DESCRIPCIÓN    | ESPECIFICACIONES                |
|------|-----------|-----------|----------------|---------------------------------|
| 2000 | V6, 4.3 L | 31528     | TAPÓN RADIADOR | 16 LBS, S/Palanca               |
|      |           | 31636     | TAPÓN GASOLINA | S/Llave, Equivalente a EO       |
|      |           | 31782     | TAPÓN GASOLINA | C/Llave, Regular                |
|      |           | 33019     | TERMOSTATO     | 195°                            |
|      |           | 38001     | POLEA MOTOR    | Lisa                            |
|      |           | 38008     | POLEA MOTOR    | S/AA > Ranurada                 |
|      |           | 38103     | TENSOR MOTOR   |                                 |
|      |           | K060870   | BANDA MOTOR    | S/AA                            |
|      |           | K060950   | BANDA MOTOR    | C/AA                            |
|      |           | 353980    | EDH            | (32") - 16mm Macho x 18mm Macho |

### C & K SERIES PICKUP

| AÑO  | MOTOR     | No. PARTE | DESCRIPCIÓN          | ESPECIFICACIONES                    |
|------|-----------|-----------|----------------------|-------------------------------------|
| 2002 | V8, 6.5 L | 19672     | MANGUERA CALEFACCIÓN | Calef. a Tubo-1                     |
|      |           | 22105     | MANGUERA INFERIOR    |                                     |
|      |           | 22210     | MANGUERA DE PASO     |                                     |
|      |           | 22247     | MANGUERA SUPERIOR    |                                     |
|      |           | 38006     | POLEA MOTOR          |                                     |
|      |           | 38020     | POLEA MOTOR          | Doble ALT. (100A.)                  |
|      |           | 38118     | TENSOR MOTOR         |                                     |
|      |           | K061010   | BANDA MOTOR          | (100A.)                             |
|      |           | K061203   | BANDA MOTOR          | Doble ALT. (100A.)                  |
| 2002 | V8, 8.1 L | 368650    | EDH                  | (59 1/2") - 16mm Macho x 18mm Macho |
|      |           | 21717     | MANGUERA INFERIOR    |                                     |
|      |           | 22648     | MANGUERA SUPERIOR    |                                     |
|      |           | 31099     | TAPÓN ACEITE         |                                     |
|      |           | 31523     | TAPÓN RADIADOR       | 16 LBS, S/Palanca                   |
|      |           | 31832     | TAPÓN GASOLINA       | S/Llave, Equivalente a EO           |
|      |           | 33329     | TERMOSTATO           | 195°                                |
|      |           | 38001     | POLEA MOTOR          | Lisa                                |
|      |           | 38006     | POLEA MOTOR          |                                     |
|      |           | 38008     | POLEA MOTOR          | S/AA > Ranurada                     |
|      |           | 38258     | TENSOR MOTOR         |                                     |
|      |           | K060930   | BANDA MOTOR          | S/AA (105A.)                        |
|      |           | K060935   | BANDA MOTOR          | S/AA (130A.)                        |
|      |           | K061025   | BANDA MOTOR          | C/AA (105A.)                        |
|      |           | K061031   | BANDA MOTOR          | C/AA (130A.)                        |
| 2001 | V8, 6.5 L | 38020     | POLEA MOTOR          | Doble ALT. (100A.)                  |
|      |           | 38118     | TENSOR MOTOR         |                                     |
|      |           | K061010   | BANDA MOTOR          | (100A.)                             |
|      |           | K061203   | BANDA MOTOR          | Doble ALT. (100A.)                  |
|      |           | 19672     | MANGUERA CALEFACCIÓN | Calef. a Tubo-1                     |
|      |           | 22105     | MANGUERA INFERIOR    |                                     |
|      |           | 22210     | MANGUERA DE PASO     |                                     |
|      |           | 22247     | MANGUERA SUPERIOR    |                                     |
|      |           | 38006     | POLEA MOTOR          |                                     |
| 2001 | V8, 8.1 L | 368650    | EDH                  | (59 1/2") - 16mm Macho x 18mm Macho |
|      |           | 21717     | MANGUERA INFERIOR    |                                     |
|      |           | 22648     | MANGUERA SUPERIOR    |                                     |
|      |           | 31099     | TAPÓN ACEITE         |                                     |
|      |           | 31523     | TAPÓN RADIADOR       | 16 LBS, S/Palanca                   |
|      |           | 31832     | TAPÓN GASOLINA       | S/Llave, Equivalente a EO           |
|      |           | 33329     | TERMOSTATO           | 195°                                |
|      |           | 38001     | POLEA MOTOR          | Lisa                                |
|      |           | 38006     | POLEA MOTOR          |                                     |
|      |           | 38008     | POLEA MOTOR          | S/AA > Ranurada                     |
|      |           | 38258     | TENSOR MOTOR         |                                     |
|      |           | K060930   | BANDA MOTOR          | S/AA (105A.)                        |
|      |           | K060935   | BANDA MOTOR          | S/AA (130A.)                        |
|      |           | K061025   | BANDA MOTOR          | C/AA (105A.)                        |
|      |           | K061031   | BANDA MOTOR          | C/AA (130A.)                        |
| 2000 | V8, 5.7 L | 19025     | MANGUERA DE PASO     |                                     |

| AÑO | MOTOR | No. PARTE | DESCRIPCIÓN | ESPECIFICACIONES |
|-----|-------|-----------|-------------|------------------|
|-----|-------|-----------|-------------|------------------|

|      |           |           |                      |                                      |
|------|-----------|-----------|----------------------|--------------------------------------|
|      |           | 21941     | MANGUERA INFERIOR    |                                      |
|      |           | 22358     | MANGUERA SUPERIOR    |                                      |
|      |           | 38001     | POLEA MOTOR          | Lisa                                 |
|      |           | 38103     | TENSOR MOTOR         |                                      |
|      |           | 38008     | POLEA MOTOR          | S/AA > Ranurada                      |
|      |           | K060870   | BANDA MOTOR          | S/AA (100A., 105A.)                  |
|      |           | K060875   | BANDA MOTOR          | S/AA (140A.)                         |
|      |           | K060960   | BANDA MOTOR          | C/AA (100A., 105A.)                  |
|      |           | K060966   | BANDA MOTOR          | C/AA (140A.)                         |
|      |           | 43315     | BOMBA DE AGUA        | C/3 Tornillos                        |
| 2000 | V8, 6.5 L | 19672     | MANGUERA CALEFACCIÓN | Calef. a Tubo-1                      |
|      |           | 22105     | MANGUERA INFERIOR    |                                      |
|      |           | 22210     | MANGUERA DE PASO     |                                      |
|      |           | 22247     | MANGUERA SUPERIOR    |                                      |
|      |           | 38006     | POLEA MOTOR          |                                      |
|      |           | 38020     | POLEA MOTOR          | Doble ALT.                           |
|      |           | 38118     | TENSOR MOTOR         |                                      |
|      |           | K061010   | BANDA MOTOR          | (100A.)                              |
|      |           | K061020   | BANDA MOTOR          | (124A.)                              |
|      |           | K061203   | BANDA MOTOR          | Doble ALT. (100A.)                   |
| 2000 | V8, 7.4 L | K060984   | BANDA MOTOR          | S/AA > B.AIRE (124A., 140A.)         |
|      |           | K061005   | BANDA MOTOR          | C/AA (124A., 140A.)                  |
|      |           | 19670     | MANGUERA DE PASO     |                                      |
|      |           | 19783     | MANGUERA CALEFACCIÓN | Tubo-1 a Motor                       |
|      |           | 21717     | MANGUERA INFERIOR    |                                      |
|      |           | 22229     | MANGUERA SUPERIOR    |                                      |
|      |           | 31099     | TAPÓN ACEITE         |                                      |
|      |           | 31523     | TAPÓN RADIADOR       | 16 LBS, S/Palanca                    |
|      |           | 38001     | POLEA MOTOR          | Lisa                                 |
|      |           | 38103     | TENSOR MOTOR         |                                      |
|      |           | K060919   | BANDA MOTOR          | S/AA (124A., 140A.)                  |
|      |           | 31832     | TAPÓN GASOLINA       | S/Llave, Equivalente a EO            |
|      |           | 33329     | TERMOSTATO           | 195°                                 |
|      |           | 38008     | POLEA MOTOR          | S/AA > Ranurada                      |
|      |           | K060984HD | BANDA MOTOR          | S/AA (124A., 140A.), C/ B.A., C/D.H. |
|      |           | K061080   | BANDA MOTOR          | C/AA > B.AIRE (124A., 140A.)         |
|      |           | 368650    | EDH                  | (59 1/2") - 16mm Macho x 18mm Macho  |

### C-1500

|      |           |          |                   |  |
|------|-----------|----------|-------------------|--|
| 2000 | V8, 5.7 L | CH140441 | MANGUERA SUPERIOR |  |
|      |           | CH146572 | MANGUERA INFERIOR |  |

### C-2500

|      |           |          |                   |  |
|------|-----------|----------|-------------------|--|
| 2000 | V8, 5.7 L | CH140441 | MANGUERA SUPERIOR |  |
|------|-----------|----------|-------------------|--|

### CAMARO

|      |           |           |                      |                                     |
|------|-----------|-----------|----------------------|-------------------------------------|
| 2015 | V6, 3.6 L | K060834   | BANDA MOTOR          |                                     |
|      |           | 12112     | MANGUERA CALEFACCIÓN | Calef. - Salida                     |
| 2015 | V8, 6.2 L | 23590     | MANGUERA INFERIOR    |                                     |
|      |           | K060798   | BANDA MOTOR          | ALT. Y B.A.                         |
| 2014 | V6, 3.6 L | 12112     | MANGUERA CALEFACCIÓN | Calef. - Salida                     |
|      |           | K060834   | BANDA MOTOR          |                                     |
|      |           | 352619    | EDH                  | (69 1/2") - 16mm Macho x 18mm Macho |
|      |           | 43530     | BOMBA DE AGUA        | C/3 Tornillos                       |
| 2014 | V8, 6.2 L | 23590     | MANGUERA INFERIOR    |                                     |
|      |           | K040373SF | BANDA MOTOR          | S/Supercargador > A.A.              |
|      |           | K060798   | BANDA MOTOR          | C/Supercargador > B.A. Y ALT.       |
|      |           | K060810   | BANDA MOTOR          | S/Supercargador > B.A. Y ALT.       |
| 2013 | V6, 3.6 L | 23551     | MANGUERA SUPERIOR    |                                     |
|      |           | 23552     | MANGUERA INFERIOR    |                                     |
|      |           | K060834   | BANDA MOTOR          |                                     |
|      |           | 352619    | EDH                  | (69 1/2") - 16mm Macho x 18mm Macho |
|      |           | 43530     | BOMBA DE AGUA        | C/3 Tornillos                       |





# POWERING PROGRESS

| AÑO | MOTOR | No. PARTE | DESCRIPCIÓN | ESPECIFICACIONES |
|-----|-------|-----------|-------------|------------------|
|-----|-------|-----------|-------------|------------------|

## CHEVROLET

### CAMARO

| AÑO  | MOTOR     | No. PARTE   | DESCRIPCIÓN   | ESPECIFICACIONES   |
|------|-----------|---|---|--|
| 2013 | V8, 6.2 L | 23590<br>23922<br>K040373SF<br>K060798<br>K060810                     | MANGUERA INFERIOR<br>MANGUERA SUPERIOR<br>BANDA MOTOR<br>BANDA MOTOR<br>BANDA MOTOR                                     | S/Supercargador > A.A.<br>C/Supercargador > B.A. Y ALT.<br>S/Supercargador > B.A. Y ALT.                           |
| 2012 | V6, 3.6 L | 352619<br>23551<br>23552<br>K060834<br>43530                          | EDH<br>MANGUERA SUPERIOR<br>MANGUERA INFERIOR<br>BANDA MOTOR<br>BOMBA DE AGUA   | {69 1/2"} - 16mm Macho x 18mm Macho<br>C/ 3 Tornillos  |
| 2012 | V8, 6.2 L | 23590<br>23922<br>K040373SF<br>K060798<br>K060854                     | MANGUERA INFERIOR<br>MANGUERA SUPERIOR<br>BANDA MOTOR<br>BANDA MOTOR<br>BANDA MOTOR                                     | S/Supercargador > A.A.<br>C/Supercargador > ALT., B.A. Y D.H.<br>S/Supercargador > ALT., B.A. Y D.H.               |
| 2011 | V6, 3.6 L | 352619<br>23551<br>23552<br>K060834<br>43530                          | EDH<br>MANGUERA SUPERIOR<br>MANGUERA INFERIOR<br>BANDA MOTOR<br>BOMBA DE AGUA   | {69 1/2"} - 16mm Macho x 18mm Macho<br>C/ 3 Tornillos  |
| 2011 | V8, 6.2 L | 23590<br>23948<br>K040373SF<br>K060854                                | MANGUERA INFERIOR<br>MANGUERA SUPERIOR<br>BANDA MOTOR<br>BANDA MOTOR  | A.A.   |
| 2010 | V6, 3.6 L | 352619<br>K060834<br>23551<br>23552<br>43530                          | EDH<br>BANDA MOTOR<br>MANGUERA SUPERIOR<br>MANGUERA INFERIOR<br>BOMBA DE AGUA   | {69 1/2"} - 16mm Macho x 18mm Macho<br>C/ 3 Tornillos  |
| 2010 | V8, 6.2 L | 23590<br>23948<br>K040373SF<br>K060854                                | MANGUERA INFERIOR<br>MANGUERA SUPERIOR<br>BANDA MOTOR<br>BANDA MOTOR  | A.A.   |
| 2002 | V6, 3.4 L | 361110  | EDH   | {22 1/16"} - 16mm Macho x 18mm Macho   |
| 2002 | V6, 3.8 L | 38006<br>38289<br>42097   | POLEA MOTOR<br>TENSOR MOTOR<br>BOMBA DE AGUA  |  |
| 2002 | V8, 5.7 L | 31636<br>38041<br>38195<br>38196<br>31525<br>31782<br>38008<br>361110 | TAPÓN GASOLINA<br>POLEA MOTOR<br>TENSOR MOTOR<br>TENSOR MOTOR<br>TAPÓN RADIADOR<br>TAPÓN GASOLINA<br>POLEA MOTOR<br>EDH | S/Llave, Equivalente a E0<br>A.A.<br>18 LBS, S/Palanca<br>C/Llave, Regular<br>{22 1/16"} - 16mm Macho x 18mm Macho |
| 2001 | V6, 3.4 L | 361110  | EDH   | {22 1/16"} - 16mm Macho x 18mm Macho   |
| 2001 | V6, 3.8 L | 38006<br>38289<br>42097   | POLEA MOTOR<br>TENSOR MOTOR<br>BOMBA DE AGUA  |  |
| 2001 | V8, 5.7 L | 31525<br>31636<br>31782   | TAPÓN RADIADOR<br>TAPÓN GASOLINA<br>TAPÓN GASOLINA  | 18 LBS, S/Palanca<br>S/Llave, Equivalente a E0<br>C/Llave, Regular   |

| AÑO | MOTOR | No. PARTE | DESCRIPCIÓN | ESPECIFICACIONES |
|-----|-------|-----------|-------------|------------------|
|-----|-------|-----------|-------------|------------------|

### CAMARO Z28

| AÑO  | MOTOR     | No. PARTE  | DESCRIPCIÓN   | ESPECIFICACIONES   |
|------|-----------|--|---|--|
| 2000 | V6, 3.4 L | 38008<br>38041<br>38195<br>38196<br>361110   | POLEA MOTOR<br>POLEA MOTOR<br>TENSOR MOTOR<br>TENSOR MOTOR<br>EDH   | A.A.<br>{22 1/16"} - 16mm Macho x 18mm Macho   |
| 2000 | V6, 3.8 L | 361110   | EDH   | {22 1/16"} - 16mm Macho x 18mm Macho   |
| 2000 | V8, 5.7 L | 38006<br>38289<br>42097  | POLEA MOTOR<br>TENSOR MOTOR<br>BOMBA DE AGUA  |  |
| 2002 | V6, 3.8 L | 361110<br>19673<br>22261<br>31103<br>31525<br>31636<br>33429<br>K060945  | EDH<br>MANGUERA CALEFACCIÓN<br>MANGUERA INFERIOR<br>TAPÓN ACEITE<br>TAPÓN RADIADOR<br>TAPÓN GASOLINA<br>TERMOSTATO<br>BANDA MOTOR   | {22 1/16"} - 16mm Macho x 18mm Macho<br>Calef. a Tubo-1<br>18 LBS, S/Palanca<br>S/Llave, Equivalente a E0<br>195°                        |
| 2002 | V8, 5.7 L | 18125<br>18908<br>22352<br>22353<br>22354<br>31103<br>31525<br>31636<br>33910<br>38008<br>38041<br>K040410<br>K060790<br>19673 | MANGUERA DE PASO<br>MANGUERA CALEFACCIÓN<br>MANGUERA SUPERIOR<br>MANGUERA SUPERIOR<br>MANGUERA INFERIOR<br>TAPÓN ACEITE<br>TAPÓN RADIADOR<br>TAPÓN GASOLINA<br>TERMOSTATO<br>POLEA MOTOR<br>POLEA MOTOR<br>BANDA MOTOR<br>BANDA MOTOR<br>MANGUERA CALEFACCIÓN | Rad. a B.A.<br>Tubo-1 a Motor<br>Rad. a D.H. Cooler<br>18 LBS, S/Palanca<br>S/Llave, Equivalente a E0<br>186°<br>A.A.<br>Calef. a Tubo-1 |
| 2001 | V6, 3.8 L | 361110<br>19673<br>22261<br>22262<br>31103<br>31525<br>31636<br>33429<br>K060945   | EDH<br>MANGUERA CALEFACCIÓN<br>MANGUERA INFERIOR<br>MANGUERA SUPERIOR<br>TAPÓN ACEITE<br>TAPÓN RADIADOR<br>TAPÓN GASOLINA<br>TERMOSTATO<br>BANDA MOTOR  | {22 1/16"} - 16mm Macho x 18mm Macho<br>Calef. a Tubo-1<br>18 LBS, S/Palanca<br>S/Llave, Equivalente a E0<br>195°                        |
| 2001 | V8, 5.7 L | 18125<br>18908<br>19673<br>22352<br>22353<br>22354<br>31103<br>31525<br>31636<br>33910<br>38008<br>38041<br>K040410<br>K060790 | MANGUERA DE PASO<br>MANGUERA CALEFACCIÓN<br>MANGUERA CALEFACCIÓN<br>MANGUERA SUPERIOR<br>MANGUERA SUPERIOR<br>MANGUERA INFERIOR<br>TAPÓN ACEITE<br>TAPÓN RADIADOR<br>TAPÓN GASOLINA<br>TERMOSTATO<br>POLEA MOTOR<br>POLEA MOTOR<br>BANDA MOTOR<br>BANDA MOTOR | Rad. a B.A.<br>Tubo-1 a Motor<br>Calef. a Tubo-1<br>Rad. a D.H. Cooler<br>18 LBS, S/Palanca<br>S/Llave, Equivalente a E0<br>186°<br>A.A. |
| 2000 | V6, 3.8 L | 361110<br>19673<br>22261   | EDH<br>MANGUERA CALEFACCIÓN<br>MANGUERA INFERIOR  | {22 1/16"} - 16mm Macho x 18mm Macho<br>Calef. a Tubo-1  |



# CATÁLOGO MÁSTER AUTOMOTRIZ

| AÑO | MOTOR | No. PARTE | DESCRIPCIÓN | ESPECIFICACIONES |
|-----|-------|-----------|-------------|------------------|
|-----|-------|-----------|-------------|------------------|

## CHEVROLET

### CAMARO Z28

| AÑO   | MOTOR        | No. PARTE | DESCRIPCIÓN          | ESPECIFICACIONES          |
|-------|--------------|-----------|----------------------|---------------------------|
| 2000  | V6, 3.8 L    | 22262     | MANGUERA SUPERIOR    |                           |
|       |              | 31103     | TAPÓN ACEITE         |                           |
|       |              | 31636     | TAPÓN GASOLINA       | S/Llave, Equivalente a E0 |
|       |              | 31525     | TAPÓN RADIADOR       | 18 LBS, S/Palanca         |
|       |              | 33429     | TERMOSTATO           | 195°                      |
|       |              | K060945   | BANDA MOTOR          |                           |
| 2000  | V8, 5.7 L    | 18125     | MANGUERA DE PASO     | Rad. a B.A.               |
|       |              | 18908     | MANGUERA CALEFACCIÓN | Tubo-1 a Motor            |
|       |              | 19673     | MANGUERA CALEFACCIÓN | Calef. a Tubo-1           |
|       |              | 22352     | MANGUERA SUPERIOR    |                           |
|       |              | 22353     | MANGUERA SUPERIOR    | Rad. a D.H. Cooler        |
|       |              | 31525     | TAPÓN RADIADOR       | 18 LBS, S/Palanca         |
|       |              | 31636     | TAPÓN GASOLINA       | S/Llave, Equivalente a E0 |
|       |              | 33910     | TERMOSTATO           | 186°                      |
|       |              | 38006     | POLEA MOTOR          |                           |
|       |              | 38008     | POLEA MOTOR          |                           |
|       |              | K040410   | BANDA MOTOR          | A.A.                      |
|       |              | K060790   | BANDA MOTOR          |                           |
|       |              | 22354     | MANGUERA INFERIOR    |                           |
| 31103 | TAPÓN ACEITE |           |                      |                           |

### CAPTIVA

| AÑO  | MOTOR        | No. PARTE | DESCRIPCIÓN       | ESPECIFICACIONES          |
|------|--------------|-----------|-------------------|---------------------------|
| 2015 | 4 CIL. 2.4 L | 43529     | BOMBA DE AGUA     |                           |
|      |              | 34025     | TERMOSTATO        | 180°                      |
| 2014 | 4 CIL. 2.4 L | 34025     | TERMOSTATO        | 180°                      |
|      |              | 43529     | BOMBA DE AGUA     |                           |
| 2014 | V6, 3.0 L    | 43530     | BOMBA DE AGUA     | C/ Turbo                  |
| 2013 | 4 CIL. 2.4 L | 43529     | BOMBA DE AGUA     |                           |
|      |              | 34025     | TERMOSTATO        | 180°                      |
| 2013 | V6, 3.0 L    | 43530     | BOMBA DE AGUA     | C/ Turbo                  |
| 2012 | 4 CIL. 2.4 L | 34025     | TERMOSTATO        | 180°                      |
|      |              | 43529     | BOMBA DE AGUA     |                           |
| 2012 | V6, 3.0 L    | 43530     | BOMBA DE AGUA     | C/ Turbo                  |
|      |              |           |                   |                           |
| 2011 | 4 CIL. 2.4 L | 21171     | MANGUERA SUPERIOR |                           |
|      |              | 23164     | MANGUERA INFERIOR |                           |
|      |              | 31103     | TAPÓN ACEITE      |                           |
|      |              | 31532     | TAPÓN RADIADOR    | 15 LBS, S/Palanca         |
|      |              | 31843     | TAPÓN GASOLINA    | S/Llave, Equivalente a E0 |
|      |              | 31844     | TAPÓN GASOLINA    | C/Llave, Regular          |
|      |              | 33943     | TERMOSTATO        | 180°                      |
|      |              | 38011     | POLEA MOTOR       |                           |
|      |              | 38177     | TENSOR MOTOR      |                           |
|      |              | K050407   | BANDA MOTOR       |                           |
|      |              |           |                   |                           |
| 2011 | V6, 3.6 L    | 23490     | MANGUERA INFERIOR |                           |
|      |              | 23495     | MANGUERA SUPERIOR |                           |
|      |              | 31103     | TAPÓN ACEITE      |                           |
|      |              | 31532     | TAPÓN RADIADOR    | 15 LBS, S/Palanca         |
|      |              | 33943     | TERMOSTATO        | 180°                      |
|      |              | 38144     | TENSOR MOTOR      | C/Llave                   |
|      |              | K060930   | BANDA MOTOR       |                           |
| 2010 | 4 CIL. 2.4 L | 21171     | MANGUERA SUPERIOR |                           |
|      |              | 23164     | MANGUERA INFERIOR |                           |
|      |              | 31103     | TAPÓN ACEITE      |                           |
|      |              |           |                   |                           |

| AÑO | MOTOR | No. PARTE | DESCRIPCIÓN | ESPECIFICACIONES |
|-----|-------|-----------|-------------|------------------|
|-----|-------|-----------|-------------|------------------|

|         |              |         |                   |                           |
|---------|--------------|---------|-------------------|---------------------------|
| 2010    | V6, 3.6 L    | 38011   | POLEA MOTOR       |                           |
|         |              | 38177   | TENSOR MOTOR      |                           |
|         |              | K050407 | BANDA MOTOR       |                           |
|         |              | 31532   | TAPÓN RADIADOR    | 15 LBS, S/Palanca         |
|         |              | 31843   | TAPÓN GASOLINA    | S/Llave, Equivalente a E0 |
|         |              | 31844   | TAPÓN GASOLINA    | C/Llave, Regular          |
| 33943   | TERMOSTATO   | 180°    |                   |                           |
| 2010    | V6, 3.6 L    | 23490   | MANGUERA INFERIOR |                           |
|         |              | 23495   | MANGUERA SUPERIOR |                           |
|         |              | 31103   | TAPÓN ACEITE      |                           |
|         |              | 31532   | TAPÓN RADIADOR    | 15 LBS, S/Palanca         |
|         |              | 38397   | TENSOR MOTOR      |                           |
|         |              | K060930 | BANDA MOTOR       |                           |
| 2009    | 4 CIL. 2.4 L | 21171   | MANGUERA SUPERIOR |                           |
|         |              | 23164   | MANGUERA INFERIOR |                           |
|         |              | 31103   | TAPÓN ACEITE      |                           |
|         |              | 31532   | TAPÓN RADIADOR    | 15 LBS, S/Palanca         |
|         |              | 31843   | TAPÓN GASOLINA    | S/Llave, Equivalente a E0 |
|         |              | 31844   | TAPÓN GASOLINA    | C/Llave, Regular          |
|         |              | 33943   | TERMOSTATO        | 180°                      |
|         |              | 38011   | POLEA MOTOR       |                           |
|         |              | 38177   | TENSOR MOTOR      |                           |
|         |              | K050407 | BANDA MOTOR       |                           |
|         |              |         |                   |                           |
| 2009    | V6, 3.6 L    | 23490   | MANGUERA INFERIOR |                           |
|         |              | 23495   | MANGUERA SUPERIOR |                           |
|         |              | 31103   | TAPÓN ACEITE      |                           |
|         |              | 31532   | TAPÓN RADIADOR    | 15 LBS, S/Palanca         |
|         |              | 38397   | TENSOR MOTOR      |                           |
|         |              | K060930 | BANDA MOTOR       |                           |
| 2008    | 4 CIL. 2.4 L | 21171   | MANGUERA SUPERIOR |                           |
|         |              | 31843   | TAPÓN GASOLINA    | S/Llave, Equivalente a E0 |
|         |              | 31844   | TAPÓN GASOLINA    | C/Llave, Regular          |
|         |              | 33943   | TERMOSTATO        | 180°                      |
|         |              | 38011   | POLEA MOTOR       |                           |
|         |              | 38177   | TENSOR MOTOR      |                           |
|         |              | K050407 | BANDA MOTOR       |                           |
|         |              | 23164   | MANGUERA INFERIOR |                           |
|         |              | 31103   | TAPÓN ACEITE      |                           |
| 2008    | V6, 3.6 L    | 23490   | MANGUERA INFERIOR |                           |
|         |              | 23495   | MANGUERA SUPERIOR |                           |
|         |              | 31103   | TAPÓN ACEITE      |                           |
|         |              | 31843   | TAPÓN GASOLINA    | S/Llave, Equivalente a E0 |
|         |              | 31844   | TAPÓN GASOLINA    | C/Llave, Regular          |
|         |              | 38397   | TENSOR MOTOR      |                           |
| K060930 | BANDA MOTOR  |         |                   |                           |

### CAPTIVA SPORT

| AÑO  | MOTOR        | No. PARTE | DESCRIPCIÓN          | ESPECIFICACIONES |
|------|--------------|-----------|----------------------|------------------|
| 2015 | 4 CIL. 2.4 L | 18125     | MANGUERA CALEFACCIÓN |                  |
|      |              | 18333     | MANGUERA CALEFACCIÓN | Tubo a Motor     |
|      |              | 23939     | MANGUERA SUPERIOR    | Depósito a Tubo  |
|      |              | 23941     | MANGUERA INFERIOR    |                  |
|      |              | 36442     | POLEA MOTOR          |                  |
|      |              | K060780   | BANDA MOTOR          |                  |
|      |              | 43529     | BOMBA DE AGUA        |                  |
| 2014 | 4 CIL. 2.4 L | 43529     | BOMBA DE AGUA        |                  |
|      |              | 23939     | MANGUERA SUPERIOR    |                  |
|      |              | 23941     | MANGUERA INFERIOR    |                  |
|      |              | 36442     | POLEA MOTOR          |                  |
|      |              | K060780   | BANDA MOTOR          |                  |
| 2014 | V6, 3.0 L    | 36110     | POLEA MOTOR          |                  |
|      |              | 38397     | TENSOR MOTOR         |                  |
|      |              | K060950   | BANDA MOTOR          |                  |
|      |              | 43530     | BOMBA DE AGUA        | C/Turbo          |
|      |              |           |                      |                  |
| 2013 | 4 CIL. 2.4 L | 43529     | BOMBA DE AGUA        |                  |
|      |              | 31780     | TAPÓN GASOLINA       | C/Llave, Regular |



# POWERING PROGRESS

| AÑO | MOTOR | No. PARTE | DESCRIPCIÓN | ESPECIFICACIONES |
|-----|-------|-----------|-------------|------------------|
|-----|-------|-----------|-------------|------------------|

## CHEVROLET

### CAPTIVA SPORT

| AÑO     | MOTOR          | No. PARTE                 | DESCRIPCIÓN       | ESPECIFICACIONES          |
|---------|----------------|---------------------------|-------------------|---------------------------|
| 2013    | 4 CIL. 2.4 L   | 31832                     | TAPÓN GASOLINA    | S/Llave, Equivalente a EO |
|         |                | 36442                     | POLEA MOTOR       |                           |
|         |                | K060780                   | BANDA MOTOR       |                           |
|         |                | 23939                     | MANGUERA SUPERIOR |                           |
|         |                | 23941                     | MANGUERA INFERIOR |                           |
| 31103   | TAPÓN ACEITE   |                           |                   |                           |
| 2013    | V6, 3.0 L      | 31103                     | TAPÓN ACEITE      |                           |
|         |                | 31780                     | TAPÓN GASOLINA    | C/Llave, Regular          |
|         |                | 31832                     | TAPÓN GASOLINA    | S/Llave, Equivalente a EO |
|         |                | 36110                     | POLEA MOTOR       |                           |
|         |                | 38397                     | TENSOR MOTOR      |                           |
|         |                | K060950                   | BANDA MOTOR       |                           |
|         |                | 43530                     | BOMBA DE AGUA     | C/Turbo                   |
| 2012    | 4 CIL. 2.4 L   | 43529                     | BOMBA DE AGUA     |                           |
|         |                | 31532                     | TAPÓN RADIADOR    | 15 LBS, S/Palanca         |
|         |                | 31780                     | TAPÓN GASOLINA    | C/Llave, Regular          |
|         |                | 31832                     | TAPÓN GASOLINA    | S/Llave, Equivalente a EO |
|         |                | 36442                     | POLEA MOTOR       |                           |
|         |                | 23939                     | MANGUERA SUPERIOR |                           |
|         |                | 23941                     | MANGUERA INFERIOR |                           |
|         |                | 31103                     | TAPÓN ACEITE      |                           |
|         |                | K060780                   | BANDA MOTOR       |                           |
|         |                | 31532                     | TAPÓN RADIADOR    | 15 LBS, S/Palanca         |
|         |                | 31780                     | TAPÓN GASOLINA    | C/Llave, Regular          |
| 31832   | TAPÓN GASOLINA | S/Llave, Equivalente a EO |                   |                           |
| 36110   | POLEA MOTOR    |                           |                   |                           |
| 38397   | TENSOR MOTOR   |                           |                   |                           |
| K060950 | BANDA MOTOR    |                           |                   |                           |
| 31103   | TAPÓN ACEITE   |                           |                   |                           |
| 43530   | BOMBA DE AGUA  | C/Turbo                   |                   |                           |

### CAVALIER

| AÑO     | MOTOR                | No. PARTE | DESCRIPCIÓN          | ESPECIFICACIONES                     |
|---------|----------------------|-----------|----------------------|--------------------------------------|
| 2005    | 4 CIL. 2.2 L         | 43529     | BOMBA DE AGUA        |                                      |
|         |                      | 34025     | TERMOSTATO           | 180°                                 |
|         |                      | 18289     | MANGUERA CALEFACCIÓN | Depósito a Motor, VIN motor F        |
|         |                      | 22345     | MANGUERA SUPERIOR    |                                      |
|         |                      | 22708     | MANGUERA INFERIOR    |                                      |
|         |                      | 31103     | TAPÓN ACEITE         |                                      |
|         |                      | 31532     | TAPÓN RADIADOR       | 15 LBS, S/Palanca                    |
|         |                      | 31636     | TAPÓN GASOLINA       | S/Llave, Equivalente a EO            |
|         |                      | 33943     | TERMOSTATO           | 180°                                 |
|         |                      | 38011     | POLEA MOTOR          |                                      |
|         |                      | 38177     | TENSOR MOTOR         |                                      |
|         |                      | K050400   | BANDA MOTOR          |                                      |
|         |                      | 360510    | EDH                  | C/AA<br>(32") - 16mm Macho           |
|         |                      | 352190    | EDH                  | (30 7/8") - 16mm Hembra x 18mm Macho |
|         |                      | 2004      | 4 CIL. 2.2 L         | 352190                               |
| 19611   | MANGUERA INFERIOR    |           |                      | tubo a Depósito                      |
| 19815   | MANGUERA CALEFACCIÓN |           |                      | Calef. a Motor                       |
| 19816   | MANGUERA CALEFACCIÓN |           |                      | Motor a Calef.                       |
| 22345   | MANGUERA SUPERIOR    |           |                      |                                      |
| 22708   | MANGUERA INFERIOR    |           |                      |                                      |
| 31103   | TAPÓN ACEITE         |           |                      |                                      |
| 31636   | TAPÓN GASOLINA       |           |                      | S/Llave, Equivalente a EO            |
| 38011   | POLEA MOTOR          |           |                      |                                      |
| 31532   | TAPÓN RADIADOR       |           |                      | 15 LBS, S/Palanca                    |
| 31782   | TAPÓN GASOLINA       |           |                      | C/Llave, Regular                     |
| 38177   | TENSOR MOTOR         |           |                      |                                      |
| K050345 | BANDA MOTOR          |           |                      | S/AA                                 |

| AÑO     | MOTOR          | No. PARTE                           | DESCRIPCIÓN          | ESPECIFICACIONES                     |
|---------|----------------|-------------------------------------|----------------------|--------------------------------------|
|         |                | K050400                             | BANDA MOTOR          | C/AA                                 |
|         |                | 360510                              | EDH                  |                                      |
|         |                | 18289                               | MANGUERA CALEFACCIÓN | Depósito a Motor                     |
|         |                | 34025                               | TERMOSTATO           | 180°                                 |
|         |                | 42296                               | BOMBA DE AGUA        |                                      |
| 2004    | 4 CIL. 2.4 L   | 31636                               | TAPÓN GASOLINA       | S/Llave, Equivalente a EO            |
|         |                | 31532                               | TAPÓN RADIADOR       | 15 LBS, S/Palanca                    |
|         |                | 31782                               | TAPÓN GASOLINA       | C/Llave, Regular                     |
|         |                | 352190                              | EDH                  | (30 7/8") - 16mm Hembra x 18mm Macho |
|         |                |                                     |                      |                                      |
| 2004    | V6, 2.3 L      | 31532                               | TAPÓN RADIADOR       | 15 LBS, S/Palanca                    |
|         |                | 31636                               | TAPÓN GASOLINA       | S/Llave, Equivalente a EO            |
|         |                | 31782                               | TAPÓN GASOLINA       | C/Llave, Regular                     |
| 2003    | 4 CIL. 2.2 L   | 360510                              | EDH                  | (30 7/8") - 16mm Hembra x 18mm Macho |
|         |                | 352190                              | EDH                  | Rad. a Depósito                      |
|         |                | 18571                               | MANGUERA CALEFACCIÓN | tubo a Depósito                      |
|         |                | 19611                               | MANGUERA INFERIOR    | Calef. a Motor                       |
|         |                | 19815                               | MANGUERA CALEFACCIÓN | Motor a Calef.                       |
|         |                | 19816                               | MANGUERA CALEFACCIÓN | Motor a Calef.                       |
|         |                | 22345                               | MANGUERA SUPERIOR    |                                      |
|         |                | 22708                               | MANGUERA INFERIOR    |                                      |
|         |                | 31103                               | TAPÓN ACEITE         |                                      |
|         |                | 31532                               | TAPÓN RADIADOR       | 15 LBS, S/Palanca                    |
|         |                | 31636                               | TAPÓN GASOLINA       | S/Llave, Equivalente a EO            |
|         |                | 31782                               | TAPÓN GASOLINA       | C/Llave, Regular                     |
|         |                | 38011                               | POLEA MOTOR          |                                      |
|         |                | 38177                               | TENSOR MOTOR         |                                      |
|         |                | K050345                             | BANDA MOTOR          | S/AA                                 |
|         |                | K050400                             | BANDA MOTOR          | C/AA                                 |
|         |                | 18289                               | MANGUERA CALEFACCIÓN | Depósito a Motor                     |
|         |                | 42296                               | BOMBA DE AGUA        | 180°                                 |
|         |                | 34025                               | TERMOSTATO           |                                      |
|         |                | 2003                                | 4 CIL. 2.4 L         | 352190                               |
| 31636   | TAPÓN GASOLINA |                                     |                      | S/Llave, Equivalente a EO            |
| 31532   | TAPÓN RADIADOR |                                     |                      | 15 LBS, S/Palanca                    |
| 31782   | TAPÓN GASOLINA |                                     |                      | C/Llave, Regular                     |
|         |                |                                     |                      |                                      |
| 2003    | V6, 2.3 L      | 31532                               | TAPÓN RADIADOR       | 15 LBS, S/Palanca                    |
|         |                | 31636                               | TAPÓN GASOLINA       | S/Llave, Equivalente a EO            |
|         |                | 31782                               | TAPÓN GASOLINA       | C/Llave, Regular                     |
| 2002    | 4 CIL. 2.2 L   | 353110                              | EDH                  | (33 7/8") - 16mm Macho x 18mm Macho  |
|         |                | 18289                               | MANGUERA CALEFACCIÓN | Depósito a Motor                     |
|         |                | 18571                               | MANGUERA CALEFACCIÓN | Rad. a Depósito                      |
|         |                | 19611                               | MANGUERA INFERIOR    | tubo a Depósito                      |
|         |                | 19736                               | MANGUERA CALEFACCIÓN | tubo-1 a T                           |
|         |                | 19810                               | MANGUERA CALEFACCIÓN | tubo-3 a Calef.                      |
|         |                | 19811                               | MANGUERA CALEFACCIÓN | Calef. a tubo-1                      |
|         |                | 19815                               | MANGUERA CALEFACCIÓN | Calef. a Motor                       |
|         |                | 19816                               | MANGUERA CALEFACCIÓN | Motor a Calef.                       |
|         |                | 20618                               | MANGUERA CALEFACCIÓN | Termostato a tubo-3                  |
|         |                | 22342                               | MANGUERA SUPERIOR    |                                      |
|         |                | 22343                               | MANGUERA INFERIOR    |                                      |
|         |                | 22345                               | MANGUERA SUPERIOR    |                                      |
|         |                | 22708                               | MANGUERA INFERIOR    |                                      |
|         |                | 31103                               | TAPÓN ACEITE         |                                      |
| 31532   | TAPÓN RADIADOR | 15 LBS, S/Palanca                   |                      |                                      |
| 31636   | TAPÓN GASOLINA | S/Llave, Equivalente a EO           |                      |                                      |
| 31782   | TAPÓN GASOLINA | C/Llave, Regular                    |                      |                                      |
| 33943   | TERMOSTATO     | 180°                                |                      |                                      |
| 38011   | POLEA MOTOR    |                                     |                      |                                      |
| 38015   | POLEA MOTOR    |                                     |                      |                                      |
| 38164   | TENSOR MOTOR   |                                     |                      |                                      |
| 38177   | TENSOR MOTOR   |                                     |                      |                                      |
| K050400 | BANDA MOTOR    | C/AA                                |                      |                                      |
| K050630 | BANDA MOTOR    | S/AA                                |                      |                                      |
| K050887 | BANDA MOTOR    | C/AA                                |                      |                                      |
| 353110  | EDH            | (38 1/4") - 16mm Macho x 18mm Macho |                      |                                      |
| 34025   | TERMOSTATO     | 180°                                |                      |                                      |
| 41019   | BOMBA DE AGUA  | SOHC / VIN 4                        |                      |                                      |
| 42296   | BOMBA DE AGUA  |                                     |                      |                                      |
| 2002    | 4 CIL. 2.4 L   | 41028                               | BOMBA DE AGUA        |                                      |





# CATÁLOGO MÁSTER AUTOMOTRIZ

| AÑO | MOTOR | No. PARTE | DESCRIPCIÓN | ESPECIFICACIONES |
|-----|-------|-----------|-------------|------------------|
|-----|-------|-----------|-------------|------------------|

## CHEVROLET

### CAVALIER

| AÑO  | MOTOR        | No. PARTE | DESCRIPCIÓN          | ESPECIFICACIONES                     |
|------|--------------|-----------|----------------------|--------------------------------------|
| 2002 | 4 CIL. 2.4 L | 352190    | EDH                  | (30 7/8") - 16mm Hembra x 18mm Macho |
|      |              | 360510    | EDH                  |                                      |
|      |              | 18242     | MANGUERA DE PASO     | Tubo a Depósito                      |
|      |              | 18246     | MANGUERA DE PASO     | Rad. a Depósito                      |
|      |              | 19672     | MANGUERA CALEFACCIÓN | Motor a Valv.                        |
|      |              | 19737     | MANGUERA CALEFACCIÓN | Calef. a Valv.                       |
|      |              | 19821     | MANGUERA CALEFACCIÓN | Valv. a Motor                        |
|      |              | 22152     | MANGUERA SUPERIOR    |                                      |
|      |              | 31111     | TAPÓN ACEITE         |                                      |
|      |              | 31636     | TAPÓN GASOLINA       | S/Llave, Equivalente a EO            |
|      |              | 31532     | TAPÓN RADIADOR       | 15 LBS, S/Palanca                    |
|      |              | 31782     | TAPÓN GASOLINA       | C/Llave, Regular                     |
| 2002 | V6, 2.3 L    | 31532     | TAPÓN RADIADOR       | 15 LBS, S/Palanca                    |
|      |              | 31636     | TAPÓN GASOLINA       | S/Llave, Equivalente a EO            |
|      |              | 31782     | TAPÓN GASOLINA       | C/Llave, Regular                     |
| 2001 | 4 CIL. 2.2 L | 353110    | EDH                  | (38 1/4") - 16mm Macho x 18mm Macho  |
|      |              | 19736     | MANGUERA CALEFACCIÓN | Tubo-1 a T                           |
|      |              | 19810     | MANGUERA CALEFACCIÓN | Tubo-3 a Calef.                      |
|      |              | 19811     | MANGUERA CALEFACCIÓN | Calef. a Tubo-1                      |
|      |              | 20618     | MANGUERA CALEFACCIÓN | Termostato a Tubo-3                  |
|      |              | 22342     | MANGUERA SUPERIOR    |                                      |
|      |              | 22343     | MANGUERA INFERIOR    |                                      |
|      |              | 31121     | TAPÓN ACEITE         |                                      |
|      |              | 31532     | TAPÓN RADIADOR       | 15 LBS, S/Palanca                    |
|      |              | 31636     | TAPÓN GASOLINA       | S/Llave, Equivalente a EO            |
|      |              | 31782     | TAPÓN GASOLINA       | C/Llave, Regular                     |
|      |              | 33828     | TERMOSTATO           | 180°                                 |
|      |              | 38011     | POLEA MOTOR          |                                      |
|      |              | 38015     | POLEA MOTOR          |                                      |
|      |              | 38164     | SENSOR MOTOR         |                                      |
|      |              | K050630   | BANDA MOTOR          | S/AA                                 |
|      |              | K050887   | BANDA MOTOR          | C/AA                                 |
|      |              | 41019     | BOMBA DE AGUA        | SOHC                                 |
| 2001 | 4 CIL. 2.4 L | 41028     | BOMBA DE AGUA        |                                      |
|      |              | 18242     | MANGUERA DE PASO     | Tubo a Depósito                      |
|      |              | 18246     | MANGUERA DE PASO     | Rad. a Depósito                      |
|      |              | 19672     | MANGUERA CALEFACCIÓN | Motor a Valv.                        |
|      |              | 19737     | MANGUERA CALEFACCIÓN | Calef. a Valv.                       |
|      |              | 19821     | MANGUERA CALEFACCIÓN | Valv. a Motor                        |
|      |              | 22152     | MANGUERA SUPERIOR    |                                      |
|      |              | 31111     | TAPÓN ACEITE         |                                      |
|      |              | 31532     | TAPÓN RADIADOR       | 15 LBS, S/Palanca                    |
|      |              | 31636     | TAPÓN GASOLINA       | S/Llave, Equivalente a EO            |
|      |              | 31782     | TAPÓN GASOLINA       | C/Llave, Regular                     |
|      |              | 33828     | TERMOSTATO           | 180°                                 |
| 2001 | V6, 2.3 L    | 31532     | TAPÓN RADIADOR       | 15 LBS, S/Palanca                    |
|      |              | 31636     | TAPÓN GASOLINA       | S/Llave, Equivalente a EO            |
|      |              | 31782     | TAPÓN GASOLINA       | C/Llave, Regular                     |
| 2000 | 4 CIL. 2.2 L | 353110    | EDH                  | (38 1/4") - 16mm Macho x 18mm Macho  |
|      |              | 19736     | MANGUERA CALEFACCIÓN | Tubo-1 a T                           |
|      |              | 19810     | MANGUERA CALEFACCIÓN | Tubo-3 a Calef.                      |
|      |              | 19811     | MANGUERA CALEFACCIÓN | Calef. a Tubo-1                      |
|      |              | 20618     | MANGUERA CALEFACCIÓN | Termostato a Tubo-3                  |
|      |              | 22342     | MANGUERA SUPERIOR    |                                      |
|      |              | 22343     | MANGUERA INFERIOR    |                                      |
|      |              | 31121     | TAPÓN ACEITE         |                                      |
|      |              | 31636     | TAPÓN GASOLINA       | S/Llave, Equivalente a EO            |
|      |              | 33828     | TERMOSTATO           | 180°                                 |
|      |              | 38011     | POLEA MOTOR          |                                      |
|      |              | 31532     | TAPÓN RADIADOR       | 15 LBS, S/Palanca                    |
|      |              | 31782     | TAPÓN GASOLINA       | C/Llave, Regular                     |
|      |              | K050630   | BANDA MOTOR          | S/AA                                 |

| AÑO | MOTOR | No. PARTE | DESCRIPCIÓN | ESPECIFICACIONES |
|-----|-------|-----------|-------------|------------------|
|-----|-------|-----------|-------------|------------------|

|      |              |         |                      |                                  |
|------|--------------|---------|----------------------|----------------------------------|
|      |              | K050887 | BANDA MOTOR          | C/AA                             |
|      |              | 38015   | POLEA MOTOR          |                                  |
|      |              | 38164   | SENSOR MOTOR         |                                  |
|      |              | 41019   | BOMBA DE AGUA        | SOHC                             |
| 2000 | 4 CIL. 2.4 L | 41028   | BOMBA DE AGUA        |                                  |
|      |              | 362810  | EDH                  | (34") - 16mm Hembra x 18mm Macho |
|      |              | 360510  | EDH                  |                                  |
|      |              | 31532   | TAPÓN RADIADOR       | 15 LBS, S/Palanca                |
|      |              | 31636   | TAPÓN GASOLINA       | S/Llave, Equivalente a EO        |
|      |              | 31782   | TAPÓN GASOLINA       | C/Llave, Regular                 |
|      |              | 33828   | TERMOSTATO           | 180°                             |
|      |              | 18242   | MANGUERA DE PASO     | Tubo a Depósito                  |
|      |              | 18246   | MANGUERA DE PASO     | Rad. a Depósito                  |
|      |              | 19672   | MANGUERA CALEFACCIÓN | Motor a Valv.                    |
|      |              | 19737   | MANGUERA CALEFACCIÓN | Calef. a Valv.                   |
|      |              | 19821   | MANGUERA CALEFACCIÓN | Valv. a Motor                    |
|      |              | 22152   | MANGUERA SUPERIOR    |                                  |
|      |              | 31111   | TAPÓN ACEITE         |                                  |
| 2000 | V6, 2.3 L    | 31532   | TAPÓN RADIADOR       | 15 LBS, S/Palanca                |
|      |              | 31636   | TAPÓN GASOLINA       | S/Llave, Equivalente a EO        |
|      |              | 31782   | TAPÓN GASOLINA       | C/Llave, Regular                 |

### CAVALIER Z24

|      |              |          |                   |  |
|------|--------------|----------|-------------------|--|
| 2002 | 4 CIL. 2.4 L | 22148    | MANGUERA INFERIOR |  |
|      |              | 38032    | POLEA MOTOR       |  |
|      |              | 38247    | SENSOR MOTOR      |  |
|      |              | CH140491 | MANGUERA SUPERIOR |  |
|      |              | K050478  | BANDA MOTOR       |  |
| 2001 | 4 CIL. 2.4 L | 22148    | MANGUERA INFERIOR |  |
|      |              | 38247    | SENSOR MOTOR      |  |
|      |              | CH140491 | MANGUERA SUPERIOR |  |
|      |              | 38032    | POLEA MOTOR       |  |
|      |              | K050478  | BANDA MOTOR       |  |
| 2000 | 4 CIL. 2.4 L | 22148    | MANGUERA INFERIOR |  |
|      |              | 38032    | POLEA MOTOR       |  |
|      |              | 38247    | SENSOR MOTOR      |  |
|      |              | CH140491 | MANGUERA SUPERIOR |  |
|      |              | K050478  | BANDA MOTOR       |  |

### CHEVY

|      |              |          |                       |  |
|------|--------------|----------|-----------------------|--|
| 2012 | 4 CIL. 1.6 L | 31548    | TAPÓN RADIADOR        | 20 LBS, S/Palanca                      |
|      |              | 31676    | TAPÓN GASOLINA        | S/Llave, Equivalente a EO              |
|      |              | 31703    | TAPÓN GASOLINA        | C/Llave, Regular                       |
|      |              | 31734    | TAPÓN GASOLINA        | C/Llave, Control de emisiones          |
|      |              | 31778    | TAPÓN GASOLINA        | C/Llave, Regular, Control de emisiones |
|      |              | 33258    | TERMOSTATO            | 180°, Tipo EO                          |
|      |              | 33259    | TERMOSTATO            | 195°, Tipo EO                          |
|      |              | 36152    | POLEA MOTOR           |  |
|      |              | 38200    | SENSOR MOTOR          |  |
|      |              | 33258S   | TERMOSTATO            | 180°, Premium                          |
|      |              | 33259S   | TERMOSTATO            | 195°, Premium                          |
|      |              | CH140184 | MANGUERA CALEFACCIÓN  | Depósito                               |
|      |              | CH140187 | MANGUERA CALEFACCIÓN  | Calef. - Entrada                       |
|      |              | CH140253 | MANGUERA DE PASO      | B.A.                                   |
|      |              | CH140451 | MANGUERA SUPERIOR     | S/AA                                   |
|      |              | CH140471 | MANGUERA SUPERIOR     | C/AA                                   |
|      |              | CH140482 | MANGUERA INFERIOR     |  |
|      |              | CH149203 | MANGUERA DE PASO      |  |
|      |              | K060570  | BANDA MOTOR           | S/AA                                   |
|      |              | K060708  | BANDA MOTOR           | C/AA                                   |
|      |              | T203     | BANDA DISTRIBUCIÓN    | 111 D X 17 mm                          |
|      |              | T36038   | POLEA MOTOR           | C/AA                                   |
|      |              | TCKWP203 | KIT CON BOMBA DE AGUA |  |
|      |              | TPG14003 | SENSOR DISTRIBUCIÓN   |  |
|      |              | TCK203   | KIT DISTRIBUCIÓN      |  |
|      |              | 35346    | TERMOSTATO            | 160°                                   |
|      |              | 41080    | BOMBA DE AGUA         |  |
|      |              | 63626S   | BANDA MOTOR           | S/AA > ALT.                            |





# POWERING PROGRESS

| AÑO | MOTOR | No. PARTE | DESCRIPCIÓN | ESPECIFICACIONES |
|-----|-------|-----------|-------------|------------------|
|-----|-------|-----------|-------------|------------------|

| AÑO | MOTOR | No. PARTE | DESCRIPCIÓN | ESPECIFICACIONES |
|-----|-------|-----------|-------------|------------------|
|-----|-------|-----------|-------------|------------------|

## CHEVROLET

### CHEVY

| AÑO      | MOTOR                 | No. PARTE                     | DESCRIPCIÓN           | ESPECIFICACIONES                       |
|----------|-----------------------|-------------------------------|-----------------------|--|
| 2011     | 4 CIL. 1.6 L          | 63626S                        | BANDA MOTOR           | S/AA > ALT.                            |
|          |                       | 41080                         | BOMBA DE AGUA         |  |
|          |                       | 35346                         | TERMOSTATO            | 170°                                   |
|          |                       | 31703                         | TAPÓN GASOLINA        | C/Llave, Regular                       |
|          |                       | 31734                         | TAPÓN GASOLINA        | C/Llave, Control de emisiones          |
|          |                       | 31548                         | TAPÓN RADIADOR        | 20 LBS, S/Palanca                      |
|          |                       | 31676                         | TAPÓN GASOLINA        | S/Llave, Equivalente a EO              |
|          |                       | 31778                         | TAPÓN GASOLINA        | C/Llave, Regular, Control de emisiones |
|          |                       | 33259                         | TERMOSTATO            | 195°, Tipo EO                          |
|          |                       | 36152                         | POLEA MOTOR           |  |
|          |                       | 38200                         | SENSOR MOTOR          |  |
|          |                       | 33258S                        | TERMOSTATO            | 180°, Premium                          |
|          |                       | 33259S                        | TERMOSTATO            | 195°, Premium                          |
|          |                       | CH140184                      | MANGUERA CALEFACCIÓN  | Calef. - Entrada                       |
|          |                       | CH140187                      | MANGUERA CALEFACCIÓN  | Depósito                               |
|          |                       | CH140253                      | MANGUERA DE PASO      | B.A.                                   |
|          |                       | CH140451                      | MANGUERA SUPERIOR     | S/AA                                   |
|          |                       | CH140471                      | MANGUERA SUPERIOR     | C/AA                                   |
|          |                       | CH140482                      | MANGUERA INFERIOR     |  |
|          |                       | CH149203                      | MANGUERA DE PASO      |  |
| K060570  | BANDA MOTOR           | S/AA                          |                       |  |
| K060708  | BANDA MOTOR           | C/AA                          |                       |  |
| T203     | BANDA DISTRIBUCIÓN    | 111 D X 17 mm                 |                       |  |
| T36038   | POLEA MOTOR           | C/AA                          |                       |  |
| TCK203   | KIT DISTRIBUCIÓN      |                               |                       |  |
| TCKWP203 | KIT CON BOMBA DE AGUA |                               |                       |  |
| TPG14003 | SENSOR DISTRIBUCIÓN   |                               |                       |  |
| 33258    | TERMOSTATO            | 180°, Tipo EO                 |                       |  |
| 2010     | 4 CIL. 1.6 L          | 31778                         | TAPÓN GASOLINA        | C/Llave, Regular, Control de emisiones |
|          |                       | 33258                         | TERMOSTATO            | 180°, Tipo EO                          |
|          |                       | 33259                         | TERMOSTATO            | 195°, Tipo EO                          |
|          |                       | 36152                         | POLEA MOTOR           |  |
|          |                       | 38200                         | SENSOR MOTOR          |  |
|          |                       | 33258S                        | TERMOSTATO            | 180°, Premium                          |
|          |                       | 33259S                        | TERMOSTATO            | 195°, Premium                          |
|          |                       | CH140184                      | MANGUERA CALEFACCIÓN  | Calef. - Entrada                       |
|          |                       | CH140187                      | MANGUERA CALEFACCIÓN  | Depósito                               |
|          |                       | CH140253                      | MANGUERA CALEFACCIÓN  | B.A.                                   |
|          |                       | CH140451                      | MANGUERA SUPERIOR     | S/AA                                   |
|          |                       | CH140471                      | MANGUERA SUPERIOR     | C/AA                                   |
|          |                       | CH140482                      | MANGUERA INFERIOR     |  |
|          |                       | CH149203                      | MANGUERA DE PASO      |  |
|          |                       | K060570                       | BANDA MOTOR           | S/AA                                   |
|          |                       | K060708                       | BANDA MOTOR           | C/AA                                   |
|          |                       | T203                          | BANDA DISTRIBUCIÓN    | 111 D X 17 mm                          |
|          |                       | T36038                        | POLEA MOTOR           | C/AA                                   |
|          |                       | TCK203                        | KIT DISTRIBUCIÓN      |  |
|          |                       | TCKWP203                      | KIT CON BOMBA DE AGUA |  |
| TPG14003 | SENSOR DISTRIBUCIÓN   |                               |                       |  |
| 35346    | TERMOSTATO            | 170°                          |                       |  |
| 31548    | TAPÓN RADIADOR        | 20 LBS, S/Palanca             |                       |  |
| 31676    | TAPÓN GASOLINA        | S/Llave, Equivalente a EO     |                       |  |
| 31703    | TAPÓN GASOLINA        | C/Llave, Regular              |                       |  |
| 31734    | TAPÓN GASOLINA        | C/Llave, Control de emisiones |                       |  |
| 41080    | BOMBA DE AGUA         |                               |                       |  |
| 63626S   | BANDA MOTOR           | S/AA > ALT.                   |                       |  |
| 2009     | 4 CIL. 1.6 L          | 63626S                        | BANDA MOTOR           | S/AA > ALT.                            |
|          |                       | 41080                         | BOMBA DE AGUA         |  |
|          |                       | 35346                         | TERMOSTATO            | 170°                                   |
|          |                       | 31548                         | TAPÓN RADIADOR        | 20 LBS, S/Palanca                      |
|          |                       | 31676                         | TAPÓN GASOLINA        | S/Llave, Equivalente a EO              |
|          |                       | 31703                         | TAPÓN GASOLINA        | C/Llave, Regular                       |
|          |                       | 31734                         | TAPÓN GASOLINA        | C/Llave, Control de emisiones          |
|          |                       | 33258                         | TERMOSTATO            | 180°, Tipo EO                          |
|          |                       | 33259                         | TERMOSTATO            | 195°, Tipo EO                          |
|          |                       | 36152                         | POLEA MOTOR           |  |

|          |                       |               |                      |  |
|----------|-----------------------|---------------|----------------------|--|
|          |                       | 31778         | TAPÓN GASOLINA       | C/Llave, Regular, Control de emisiones |
|          |                       | 38200         | SENSOR MOTOR         |  |
|          |                       | 33258S        | TERMOSTATO           | 180°, Premium                          |
|          |                       | 33259S        | TERMOSTATO           | 195°, Premium                          |
|          |                       | CH140184      | MANGUERA CALEFACCIÓN | Calef. - Entrada                       |
|          |                       | CH140187      | MANGUERA CALEFACCIÓN | Depósito                               |
|          |                       | CH140253      | MANGUERA CALEFACCIÓN | B.A.                                   |
|          |                       | CH140451      | MANGUERA SUPERIOR    | S/AA                                   |
|          |                       | CH140471      | MANGUERA SUPERIOR    | C/AA                                   |
|          |                       | CH140482      | MANGUERA INFERIOR    |  |
|          |                       | CH149203      | MANGUERA DE PASO     |  |
|          |                       | K060570       | BANDA MOTOR          | S/AA                                   |
|          |                       | K060708       | BANDA MOTOR          | C/AA                                   |
| T203     | BANDA DISTRIBUCIÓN    | 111 D X 17 mm |                      |  |
| T36038   | POLEA MOTOR           | C/AA          |                      |  |
| TCK203   | KIT DISTRIBUCIÓN      |               |                      |  |
| TCKWP203 | KIT CON BOMBA DE AGUA |               |                      |  |
| TPG14003 | SENSOR DISTRIBUCIÓN   |               |                      |  |
| 2008     | 4 CIL. 1.6 L          | 35346         | TERMOSTATO           | 170°                                   |
|          |                       | 31548         | TAPÓN RADIADOR       | 20 LBS, S/Palanca                      |
|          |                       | 31676         | TAPÓN GASOLINA       | S/Llave, Equivalente a EO              |
|          |                       | 31703         | TAPÓN GASOLINA       | C/Llave, Regular                       |
|          |                       | 31734         | TAPÓN GASOLINA       | C/Llave, Control de emisiones          |
|          |                       | 31778         | TAPÓN GASOLINA       | C/Llave, Regular, Control de emisiones |
|          |                       | 33258         | TERMOSTATO           | 180°, Tipo EO                          |
|          |                       | 33259         | TERMOSTATO           | 195°, Tipo EO                          |
|          |                       | 36152         | POLEA MOTOR          |  |
|          |                       | 38200         | SENSOR MOTOR         |  |
|          |                       | 33258S        | TERMOSTATO           | 180°, Premium                          |
|          |                       | 33259S        | TERMOSTATO           | 195°, Premium                          |
|          |                       | CH140184      | MANGUERA CALEFACCIÓN | Calef. - Entrada                       |
|          |                       | CH140187      | MANGUERA CALEFACCIÓN | Depósito                               |
|          |                       | CH140253      | MANGUERA CALEFACCIÓN | B.A.                                   |
|          |                       | CH140451      | MANGUERA SUPERIOR    | S/AA                                   |
|          |                       | CH140471      | MANGUERA SUPERIOR    | C/AA                                   |
|          |                       | CH140482      | MANGUERA INFERIOR    |  |
|          |                       | CH149203      | MANGUERA DE PASO     |  |
|          |                       | K060570       | BANDA MOTOR          | S/AA                                   |
| K060708  | BANDA MOTOR           | C/AA          |                      |  |
| T203     | BANDA DISTRIBUCIÓN    | 111 D X 17 mm |                      |  |
| T36038   | POLEA MOTOR           |               |                      |  |
| TCK203   | KIT DISTRIBUCIÓN      |               |                      |  |
| TCKWP203 | KIT CON BOMBA DE AGUA |               |                      |  |
| TPG14003 | SENSOR DISTRIBUCIÓN   |               |                      |  |
| 41080    | BOMBA DE AGUA         |               |                      |  |
| 63626S   | BANDA MOTOR           | S/AA > ALT.   |                      |  |
| 2007     | 4 CIL. 1.6 L          | 63626S        | BANDA MOTOR          | S/AA > ALT.                            |
|          |                       | 41080         | BOMBA DE AGUA        |  |
|          |                       | 35346         | TERMOSTATO           | 170°                                   |
|          |                       | 31548         | TAPÓN RADIADOR       | 20 LBS, S/Palanca                      |
|          |                       | 31676         | TAPÓN GASOLINA       | S/Llave, Equivalente a EO              |
|          |                       | 31703         | TAPÓN GASOLINA       | C/Llave, Regular                       |
|          |                       | 31734         | TAPÓN GASOLINA       | C/Llave, Control de emisiones          |
|          |                       | 31778         | TAPÓN GASOLINA       | C/Llave, Regular, Control de emisiones |
|          |                       | 33258         | TERMOSTATO           | 180°, Tipo EO                          |
|          |                       | 33259         | TERMOSTATO           | 195°, Tipo EO                          |
|          |                       | 36152         | POLEA MOTOR          |  |
|          |                       | 38200         | SENSOR MOTOR         |  |
|          |                       | 33258S        | TERMOSTATO           | 180°, Premium                          |
|          |                       | 33259S        | TERMOSTATO           | 195°, Premium                          |
|          |                       | CH140184      | MANGUERA CALEFACCIÓN | Calef. - Entrada                       |
|          |                       | CH140187      | MANGUERA CALEFACCIÓN | Depósito                               |
|          |                       | CH140253      | MANGUERA CALEFACCIÓN | B.A.                                   |
|          |                       | CH140451      | MANGUERA SUPERIOR    | S/AA                                   |
|          |                       | CH140471      | MANGUERA SUPERIOR    | C/AA                                   |
|          |                       | CH140482      | MANGUERA INFERIOR    |  |
| CH149203 | MANGUERA DE PASO      |               |                      |  |
| K060570  | BANDA MOTOR           | S/AA          |                      |  |
| K060708  | BANDA MOTOR           | C/AA          |                      |  |
| T203     | BANDA DISTRIBUCIÓN    | 111 D X 17 mm |                      |  |
| T36038   | POLEA MOTOR           |               |                      |  |
| TCK203   | KIT DISTRIBUCIÓN      |               |                      |  |
| TCKWP203 | KIT CON BOMBA DE AGUA |               |                      |  |
| TPG14003 | SENSOR DISTRIBUCIÓN   |               |                      |  |
| 2006     | 4 CIL. 1.6 L          |               |                      |  |
|          |                       |               |                      |  |



# CATÁLOGO MÁSTER AUTOMOTRIZ

| AÑO | MOTOR | No. PARTE | DESCRIPCIÓN | ESPECIFICACIONES |
|-----|-------|-----------|-------------|------------------|
|-----|-------|-----------|-------------|------------------|

| AÑO | MOTOR | No. PARTE | DESCRIPCIÓN | ESPECIFICACIONES |
|-----|-------|-----------|-------------|------------------|
|-----|-------|-----------|-------------|------------------|

## CHEVROLET

### CHEVY

| AÑO      | MOTOR               | No. PARTE   | DESCRIPCIÓN           | ESPECIFICACIONES                       |
|----------|---------------------|-------------|-----------------------|--|
| 2006     | 4 CIL. 1.6 L        | 35346       | TERMOSTATO            | 170°                                   |
|          |                     | 31548       | TAPÓN RADIADOR        | 20 LBS, S/Palanca                      |
|          |                     | 31676       | TAPÓN GASOLINA        | S/Llave, Equivalente a EO              |
|          |                     | 31703       | TAPÓN GASOLINA        | C/Llave, Regular                       |
|          |                     | 31734       | TAPÓN GASOLINA        | C/Llave, Control de emisiones          |
|          |                     | 31778       | TAPÓN GASOLINA        | C/Llave, Regular, Control de emisiones |
|          |                     | 33258       | TERMOSTATO            | 180°, Tipo EO                          |
|          |                     | 33259       | TERMOSTATO            | 195°, Tipo EO                          |
|          |                     | 36152       | POLEA MOTOR           |  |
|          |                     | 38200       | SENSOR MOTOR          |  |
|          |                     | 33258S      | TERMOSTATO            | 180°, Premium                          |
|          |                     | 33259S      | TERMOSTATO            | 195°, Premium                          |
|          |                     | CH140184    | MANGUERA CALEFACCIÓN  | Calef. - Entrada                       |
|          |                     | CH140187    | MANGUERA CALEFACCIÓN  | Depósito                               |
|          |                     | CH140253    | MANGUERA CALEFACCIÓN  | B.A.                                   |
|          |                     | CH140451    | MANGUERA SUPERIOR     | S/AA                                   |
|          |                     | CH140471    | MANGUERA SUPERIOR     | C/AA                                   |
|          |                     | CH140482    | MANGUERA INFERIOR     |  |
|          |                     | CH149203    | MANGUERA DE PASO      |  |
|          |                     | K060570     | BANDA MOTOR           | S/AA                                   |
|          |                     | K060708     | BANDA MOTOR           | C/AA                                   |
|          |                     | T203        | BANDA DISTRIBUCIÓN    | 111 D X 17 mm                          |
|          |                     | T36038      | POLEA MOTOR           |  |
|          |                     | TCK203      | KIT DISTRIBUCIÓN      |  |
|          |                     | TCKWP203    | KIT CON BOMBA DE AGUA |  |
|          |                     | TPG14003    | SENSOR DISTRIBUCIÓN   |  |
|          |                     | 41080       | BOMBA DE AGUA         |  |
| 63626S   | BANDA MOTOR         | S/AA > ALT. |                       |  |
| 2005     | 4 CIL. 1.6 L        | 63626S      | BANDA MOTOR           | S/AA > ALT.                            |
|          |                     | 41080       | BOMBA DE AGUA         |  |
|          |                     | 35346       | TERMOSTATO            | 170°                                   |
|          |                     | 31548       | TAPÓN RADIADOR        | 20 LBS, S/Palanca                      |
|          |                     | 31676       | TAPÓN GASOLINA        | S/Llave, Equivalente a EO              |
|          |                     | 31703       | TAPÓN GASOLINA        | C/Llave, Regular                       |
|          |                     | 31734       | TAPÓN GASOLINA        | C/Llave, Control de emisiones          |
|          |                     | 31778       | TAPÓN GASOLINA        | C/Llave, Regular, Control de emisiones |
|          |                     | 33258       | TERMOSTATO            | 180°, Tipo EO                          |
|          |                     | 33259       | TERMOSTATO            | 195°, Tipo EO                          |
|          |                     | 36152       | POLEA MOTOR           |  |
|          |                     | 38200       | SENSOR MOTOR          |  |
|          |                     | 33258S      | TERMOSTATO            | 180°, Premium                          |
|          |                     | 33259S      | TERMOSTATO            | 195°, Premium                          |
|          |                     | CH140184    | MANGUERA CALEFACCIÓN  | Calef. - Entrada                       |
|          |                     | CH140187    | MANGUERA CALEFACCIÓN  | Depósito                               |
|          |                     | CH140253    | MANGUERA CALEFACCIÓN  | B.A.                                   |
|          |                     | CH140451    | MANGUERA SUPERIOR     | S/AA                                   |
|          |                     | CH140471    | MANGUERA SUPERIOR     | C/AA                                   |
|          |                     | CH140482    | MANGUERA INFERIOR     |  |
|          |                     | CH149203    | MANGUERA DE PASO      |  |
|          |                     | K060570     | BANDA MOTOR           | S/AA                                   |
|          |                     | K060708     | BANDA MOTOR           | C/AA                                   |
|          |                     | T203        | BANDA DISTRIBUCIÓN    | 111 D X 17 mm                          |
|          |                     | T36038      | POLEA MOTOR           |  |
|          |                     | TCK203      | KIT DISTRIBUCIÓN      |  |
|          |                     | TCKWP203    | KIT CON BOMBA DE AGUA |  |
| TPG14003 | SENSOR DISTRIBUCIÓN |             |                       |  |
| 2004     | 4 CIL. 1.6 L        | 35346       | TERMOSTATO            | 170°                                   |
|          |                     | 31548       | TAPÓN RADIADOR        | 20 LBS, S/Palanca                      |
|          |                     | 31676       | TAPÓN GASOLINA        | S/Llave, Equivalente a EO              |
|          |                     | 31703       | TAPÓN GASOLINA        | C/Llave, Regular                       |
|          |                     | 31734       | TAPÓN GASOLINA        | C/Llave, Control de emisiones          |
|          |                     | 31778       | TAPÓN GASOLINA        | C/Llave, Regular, Control de emisiones |
|          |                     | 33258       | TERMOSTATO            | 180°, Tipo EO                          |
|          |                     | 33259       | TERMOSTATO            | 195°, Tipo EO                          |
|          |                     | 36152       | POLEA MOTOR           |  |
|          |                     | 38200       | SENSOR MOTOR          |  |
|          |                     | 33258S      | TERMOSTATO            | 180°, Premium                          |
|          |                     | 33259S      | TERMOSTATO            | 195°, Premium                          |
|          |                     | CH140184    | MANGUERA CALEFACCIÓN  | Calef. - Entrada                       |
|          |                     | CH140187    | MANGUERA CALEFACCIÓN  | Depósito                               |
|          |                     | CH140253    | MANGUERA CALEFACCIÓN  | B.A.                                   |
|          |                     | CH140451    | MANGUERA SUPERIOR     | S/AA                                   |
|          |                     | CH140471    | MANGUERA SUPERIOR     | C/AA                                   |
|          |                     | CH140482    | MANGUERA INFERIOR     |  |
|          |                     | CH149203    | MANGUERA DE PASO      |  |
|          |                     | K060570     | BANDA MOTOR           | S/AA                                   |
|          |                     | K060708     | BANDA MOTOR           | C/AA                                   |
|          |                     | T203        | BANDA DISTRIBUCIÓN    | 111 D X 17 mm                          |
|          |                     | T36038      | POLEA MOTOR           |  |
|          |                     | TCK203      | KIT DISTRIBUCIÓN      |  |
|          |                     | TCKWP203    | KIT CON BOMBA DE AGUA |  |
|          |                     | TPG14003    | SENSOR DISTRIBUCIÓN   |  |

|          |                       |               |                       |  |
|----------|-----------------------|---------------|-----------------------|--|
|          |                       | 33258S        | TERMOSTATO            | 180°, Premium                          |
|          |                       | 33259S        | TERMOSTATO            | 195°, Premium                          |
|          |                       | CH140184      | MANGUERA CALEFACCIÓN  | Calef. - Entrada                       |
|          |                       | CH140187      | MANGUERA CALEFACCIÓN  | Depósito                               |
|          |                       | CH140253      | MANGUERA CALEFACCIÓN  | B.A.                                   |
|          |                       | CH140451      | MANGUERA SUPERIOR     | S/AA                                   |
|          |                       | CH140471      | MANGUERA SUPERIOR     | C/AA                                   |
|          |                       | CH140482      | MANGUERA INFERIOR     |  |
|          |                       | CH149203      | MANGUERA DE PASO      |  |
|          |                       | K060570       | BANDA MOTOR           | S/AA                                   |
|          |                       | T203          | BANDA DISTRIBUCIÓN    | 111 D X 17 mm                          |
|          |                       | T36038        | POLEA MOTOR           |  |
|          |                       | TCK203        | KIT DISTRIBUCIÓN      |  |
|          |                       | TCKWP203      | KIT CON BOMBA DE AGUA |  |
|          |                       | TPG14003      | SENSOR DISTRIBUCIÓN   |  |
| K060708  | BANDA MOTOR           | C/AA          |                       |  |
| 41080    | BOMBA DE AGUA         |               |                       |  |
| 63626S   | BANDA MOTOR           | S/AA > ALT.   |                       |  |
| 2003     | 4 CIL. 1.6 L          | 63626S        | BANDA MOTOR           | S/AA > ALT.                            |
|          |                       | TCK203        | KIT DISTRIBUCIÓN      |  |
|          |                       | TCKWP203      | KIT CON BOMBA DE AGUA |  |
|          |                       | TPG14003      | SENSOR DISTRIBUCIÓN   |  |
|          |                       | 31548         | TAPÓN RADIADOR        | 20 LBS, S/Palanca                      |
|          |                       | 31676         | TAPÓN GASOLINA        | S/Llave, Equivalente a EO              |
|          |                       | 31778         | TAPÓN GASOLINA        | C/Llave, Regular, Control de emisiones |
|          |                       | 33258         | TERMOSTATO            | 180°, Tipo EO                          |
|          |                       | 33259         | TERMOSTATO            | 195°, Tipo EO                          |
|          |                       | 36152         | POLEA MOTOR           |  |
|          |                       | 38200         | SENSOR MOTOR          |  |
|          |                       | 33258S        | TERMOSTATO            | 180°, Premium                          |
|          |                       | 33259S        | TERMOSTATO            | 195°, Premium                          |
|          |                       | CH140184      | MANGUERA CALEFACCIÓN  | Calef. - Entrada                       |
|          |                       | CH140187      | MANGUERA CALEFACCIÓN  | Depósito                               |
|          |                       | CH140253      | MANGUERA CALEFACCIÓN  | B.A.                                   |
|          |                       | CH140451      | MANGUERA SUPERIOR     | S/AA                                   |
|          |                       | CH140471      | MANGUERA SUPERIOR     | C/AA                                   |
|          |                       | CH140482      | MANGUERA INFERIOR     |  |
|          |                       | CH149203      | MANGUERA DE PASO      |  |
|          |                       | K060570       | BANDA MOTOR           | S/AA                                   |
|          |                       | K060708       | BANDA MOTOR           | C/AA                                   |
|          |                       | T203          | BANDA DISTRIBUCIÓN    | 111 D X 17 mm                          |
|          |                       | T36038        | POLEA MOTOR           |  |
|          |                       | TCK203        | KIT DISTRIBUCIÓN      |  |
|          |                       | TCKWP203      | KIT CON BOMBA DE AGUA |  |
|          |                       | TPG14003      | SENSOR DISTRIBUCIÓN   |  |
| 41080    | BOMBA DE AGUA         |               |                       |  |
| 63626S   | BANDA MOTOR           | S/AA > ALT.   |                       |  |
| 2002     | 4 CIL. 1.6 L          | 31548         | TAPÓN RADIADOR        | 20 LBS, S/Palanca                      |
|          |                       | 31676         | TAPÓN GASOLINA        | S/Llave, Equivalente a EO              |
|          |                       | 31703         | TAPÓN GASOLINA        | C/Llave, Regular                       |
|          |                       | 31734         | TAPÓN GASOLINA        | C/Llave, Control de emisiones          |
|          |                       | 31778         | TAPÓN GASOLINA        | C/Llave, Regular, Control de emisiones |
|          |                       | 33258         | TERMOSTATO            | 180°, Tipo EO                          |
|          |                       | 33259         | TERMOSTATO            | 195°, Tipo EO                          |
|          |                       | 36152         | POLEA MOTOR           |  |
|          |                       | 38200         | SENSOR MOTOR          |  |
|          |                       | 33258S        | TERMOSTATO            | 180°, Premium                          |
|          |                       | 33259S        | TERMOSTATO            | 195°, Premium                          |
|          |                       | CH140184      | MANGUERA CALEFACCIÓN  | Calef. - Entrada                       |
|          |                       | CH140187      | MANGUERA CALEFACCIÓN  | Depósito                               |
|          |                       | CH140253      | MANGUERA CALEFACCIÓN  | B.A.                                   |
|          |                       | CH140451      | MANGUERA SUPERIOR     | S/AA                                   |
| CH140471 | MANGUERA SUPERIOR     | C/AA          |                       |  |
| CH140482 | MANGUERA INFERIOR     |               |                       |  |
| CH149203 | MANGUERA DE PASO      |               |                       |  |
| K060570  | BANDA MOTOR           | S/AA          |                       |  |
| K060708  | BANDA MOTOR           | C/AA          |                       |  |
| T203     | BANDA DISTRIBUCIÓN    | 111 D X 17 mm |                       |  |
| T36038   | POLEA MOTOR           |               |                       |  |
| TCK203   | KIT DISTRIBUCIÓN      |               |                       |  |
| TCKWP203 | KIT CON BOMBA DE AGUA |               |                       |  |
| TPG14003 | SENSOR DISTRIBUCIÓN   |               |                       |  |
| 41080    | BOMBA DE AGUA         |               |                       |  |
| 63626S   | BANDA MOTOR           | S/AA > ALT.   |                       |  |





# POWERING PROGRESS

| AÑO | MOTOR | No. PARTE | DESCRIPCIÓN | ESPECIFICACIONES |
|-----|-------|-----------|-------------|------------------|
|-----|-------|-----------|-------------|------------------|

## CHEVROLET

### CHEVY

| AÑO      | MOTOR                 | No. PARTE     | DESCRIPCIÓN          | ESPECIFICACIONES                       |
|----------|-----------------------|---------------|----------------------|--|
| 2001     | 4 CIL. 1.4 L          | 31548         | TAPÓN RADIADOR       | 20 LBS, S/Palanca                      |
|          |                       | 31676         | TAPÓN GASOLINA       | S/Llave, Equivalente a EO              |
|          |                       | 31703         | TAPÓN GASOLINA       | C/Llave, Regular                       |
|          |                       | 33258         | TERMOSTATO           | 180°, Tipo EO                          |
|          |                       | 33259         | TERMOSTATO           | 195°, Tipo EO                          |
|          |                       | 33258S        | TERMOSTATO           | 180°, Premium                          |
|          |                       | 33259S        | TERMOSTATO           | 195°, Premium                          |
| 2001     | 4 CIL. 1.6 L          | 35346         | TERMOSTATO           | 170°                                   |
|          |                       | 31548         | TAPÓN RADIADOR       | 20 LBS, S/Palanca                      |
|          |                       | 31676         | TAPÓN GASOLINA       | S/Llave, Equivalente a EO              |
|          |                       | 31703         | TAPÓN GASOLINA       | C/Llave, Regular                       |
|          |                       | 31734         | TAPÓN GASOLINA       | C/Llave, Control de emisiones          |
|          |                       | 33258         | TERMOSTATO           | 180°, Tipo EO                          |
|          |                       | 33259         | TERMOSTATO           | 195°, Tipo EO                          |
|          |                       | 31778         | TAPÓN GASOLINA       | C/Llave, Regular, Control de emisiones |
|          |                       | 36152         | POLEA MOTOR          |  |
|          |                       | 38200         | TENSOR MOTOR         |  |
|          |                       | 33258S        | TERMOSTATO           | 180°, Premium                          |
|          |                       | 33259S        | TERMOSTATO           | 195°, Premium                          |
|          |                       | CH140184      | MANGUERA CALEFACCIÓN | Calef. - Entrada                       |
|          |                       | CH140187      | MANGUERA CALEFACCIÓN | Depósito                               |
|          |                       | CH140253      | MANGUERA CALEFACCIÓN | B.A.                                   |
|          |                       | CH140451      | MANGUERA SUPERIOR    | S/AA                                   |
|          |                       | CH140471      | MANGUERA SUPERIOR    | C/AA                                   |
|          |                       | CH140482      | MANGUERA INFERIOR    |  |
|          |                       | CH149203      | MANGUERA DE PASO     |  |
|          |                       | K060570       | BANDA MOTOR          | S/AA                                   |
|          |                       | K060705       | BANDA MOTOR          | (105A.)                                |
| K060708  | BANDA MOTOR           | C/AA          |                      |  |
| T203     | BANDA DISTRIBUCIÓN    | 111 D X 17 mm |                      |  |
| T36038   | POLEA MOTOR           |               |                      |  |
| TCK203   | KIT DISTRIBUCIÓN      |               |                      |  |
| TCKWP203 | KIT CON BOMBA DE AGUA |               |                      |  |
| TPG14003 | TENSOR DISTRIBUCIÓN   |               |                      |  |
| 63626S   | BANDA MOTOR           | S/AA > ALT.   |                      |  |
| 2000     | 4 CIL. 1.4 L          | 31548         | TAPÓN RADIADOR       | 20 LBS, S/Palanca                      |
|          |                       | 31703         | TAPÓN GASOLINA       | C/Llave, Regular                       |
|          |                       | 33258         | TERMOSTATO           | 180°, Tipo EO                          |
|          |                       | 33259         | TERMOSTATO           | 195°, Tipo EO                          |
|          |                       | 31676         | TAPÓN GASOLINA       | S/Llave, Equivalente a EO              |
|          |                       | 33258S        | TERMOSTATO           | 180°, Premium                          |
|          |                       | 33259S        | TERMOSTATO           | 195°, Premium                          |
| 2000     | 4 CIL. 1.6 L          | 35346         | TERMOSTATO           | 170°                                   |
|          |                       | 31548         | TAPÓN RADIADOR       | 20 LBS, S/Palanca                      |
|          |                       | 31676         | TAPÓN GASOLINA       | S/Llave, Equivalente a EO              |
|          |                       | 31703         | TAPÓN GASOLINA       | C/Llave, Regular                       |
|          |                       | 31734         | TAPÓN GASOLINA       | C/Llave, Control de emisiones          |
|          |                       | 31778         | TAPÓN GASOLINA       | C/Llave, Regular, Control de emisiones |
|          |                       | 33258         | TERMOSTATO           | 180°, Tipo EO                          |
|          |                       | 33259         | TERMOSTATO           | 195°, Tipo EO                          |
|          |                       | 36152         | POLEA MOTOR          |  |
|          |                       | 38200         | TENSOR MOTOR         |  |
|          |                       | 33258S        | TERMOSTATO           | 180°, Premium                          |
|          |                       | 33259S        | TERMOSTATO           | 195°, Premium                          |
|          |                       | CH140184      | MANGUERA CALEFACCIÓN | Calef. - Entrada                       |
|          |                       | CH140187      | MANGUERA CALEFACCIÓN | Depósito                               |
|          |                       | CH140253      | MANGUERA CALEFACCIÓN | B.A.                                   |
|          |                       | CH140451      | MANGUERA SUPERIOR    | S/AA                                   |
|          |                       | CH140471      | MANGUERA SUPERIOR    | C/AA                                   |
|          |                       | CH140482      | MANGUERA INFERIOR    |  |
|          |                       | CH149203      | MANGUERA DE PASO     |  |
|          |                       | K060570       | BANDA MOTOR          | S/AA                                   |
|          |                       | K060705       | BANDA MOTOR          | (105A.)                                |
| K060708  | BANDA MOTOR           | C/AA          |                      |  |

| AÑO | MOTOR | No. PARTE | DESCRIPCIÓN | ESPECIFICACIONES |
|-----|-------|-----------|-------------|------------------|
|-----|-------|-----------|-------------|------------------|

|  |  |          |                       |               |
|--|--|----------|-----------------------|---------------|
|  |  | T203     | BANDA DISTRIBUCIÓN    | 111 D X 17 mm |
|  |  | T36038   | POLEA MOTOR           |               |
|  |  | TCK203   | KIT DISTRIBUCIÓN      |               |
|  |  | TCKWP203 | KIT CON BOMBA DE AGUA |               |
|  |  | TPG14003 | TENSOR DISTRIBUCIÓN   |               |
|  |  | 63626S   | BANDA MOTOR           | S/AA > ALT.   |

### COLORADO

| AÑO     | MOTOR          | No. PARTE | DESCRIPCIÓN       | ESPECIFICACIONES          |                   |                   |
|---------|----------------|-----------|-------------------|---------------------------|-------------------|-------------------|
| 2012    | 4 CIL. 2.9 L   | 22907     | MANGUERA SUPERIOR |                           |                   |                   |
|         |                | 22908     | MANGUERA INFERIOR |                           |                   |                   |
| 2012    | 5 CIL. 3.7 L   | K060915   | BANDA MOTOR       |                           |                   |                   |
|         |                | 22129     | MANGUERA SUPERIOR |                           |                   |                   |
| 2012    | V8, 5.3 L      | 22917     | MANGUERA INFERIOR |                           |                   |                   |
|         |                | K060915   | BANDA MOTOR       |                           |                   |                   |
| 2011    | 4 CIL. 2.9 L   | 45010     | BOMBA DE AGUA     |                           |                   |                   |
|         |                | 22907     | MANGUERA SUPERIOR |                           |                   |                   |
| 2011    | 5 CIL. 3.7 L   | 22908     | MANGUERA INFERIOR |                           |                   |                   |
|         |                | K060915   | BANDA MOTOR       |                           |                   |                   |
| 2011    | V8, 5.3 L      | 22129     | MANGUERA SUPERIOR |                           |                   |                   |
|         |                | 22917     | MANGUERA INFERIOR |                           |                   |                   |
| 2011    | 4 CIL. 2.9 L   | K060915   | BANDA MOTOR       |                           |                   |                   |
|         |                | 45010     | BOMBA DE AGUA     |                           |                   |                   |
| 2010    | 4 CIL. 2.9 L   | 22907     | MANGUERA SUPERIOR |                           |                   |                   |
|         |                | 22908     | MANGUERA INFERIOR |                           |                   |                   |
|         |                | 31103     | TAPÓN ACEITE      |                           |                   |                   |
|         |                | 31532     | TAPÓN RADIADOR    | 15 LBS, S/Palanca         |                   |                   |
|         |                | 31843     | TAPÓN GASOLINA    | S/Llave, Equivalente a EO |                   |                   |
|         |                | 31844     | TAPÓN GASOLINA    | C/Llave, Regular          |                   |                   |
|         |                | 36101     | POLEA MOTOR       |                           |                   |                   |
|         |                | 36301     | POLEA MOTOR       |                           |                   |                   |
|         |                | 38178     | TENSOR MOTOR      |                           |                   |                   |
|         |                | K060915   | BANDA MOTOR       |                           |                   |                   |
|         |                | 2010      | 5 CIL. 3.7 L      | 22129                     | MANGUERA SUPERIOR |                   |
|         |                |           |                   | 22917                     | MANGUERA INFERIOR |                   |
|         |                |           |                   | 31103                     | TAPÓN ACEITE      |                   |
| 31532   | TAPÓN RADIADOR |           |                   | 15 LBS, S/Palanca         |                   |                   |
| 31843   | TAPÓN GASOLINA |           |                   | S/Llave, Equivalente a EO |                   |                   |
| 31844   | TAPÓN GASOLINA |           |                   | C/Llave, Regular          |                   |                   |
| K060915 | BANDA MOTOR    |           |                   |                           |                   |                   |
| 2010    | V8, 5.3 L      | 45010     | BOMBA DE AGUA     |                           |                   |                   |
|         |                | 31532     | TAPÓN RADIADOR    | 15 LBS, S/Palanca         |                   |                   |
| 2009    | 4 CIL. 2.9 L   | 31843     | TAPÓN GASOLINA    | S/Llave, Equivalente a EO |                   |                   |
|         |                | 31844     | TAPÓN GASOLINA    | C/Llave, Regular          |                   |                   |
|         |                | 36101     | POLEA MOTOR       |                           |                   |                   |
|         |                | 36301     | POLEA MOTOR       |                           |                   |                   |
|         |                | 38178     | TENSOR MOTOR      |                           |                   |                   |
|         |                | K060915   | BANDA MOTOR       |                           |                   |                   |
|         |                | 22907     | MANGUERA SUPERIOR |                           |                   |                   |
|         |                | 22908     | MANGUERA INFERIOR |                           |                   |                   |
|         |                | 31103     | TAPÓN ACEITE      |                           |                   |                   |
|         |                | 2009      | 5 CIL. 3.7 L      | 22129                     | MANGUERA SUPERIOR |                   |
|         |                |           |                   | 22917                     | MANGUERA INFERIOR |                   |
|         |                |           |                   | 31103                     | TAPÓN ACEITE      |                   |
|         |                |           |                   | 31532                     | TAPÓN RADIADOR    | 15 LBS, S/Palanca |
| 31843   | TAPÓN GASOLINA |           |                   | S/Llave, Equivalente a EO |                   |                   |
| 31844   | TAPÓN GASOLINA |           |                   | C/Llave, Regular          |                   |                   |
| K060915 | BANDA MOTOR    |           |                   |                           |                   |                   |



# CATÁLOGO MÁSTER AUTOMOTRIZ

| AÑO | MOTOR | No. PARTE | DESCRIPCIÓN | ESPECIFICACIONES |
|-----|-------|-----------|-------------|------------------|
|-----|-------|-----------|-------------|------------------|

## CHEVROLET

### COLORADO

| AÑO  | MOTOR        | No. PARTE | DESCRIPCIÓN       | ESPECIFICACIONES          |
|------|--------------|-----------|-------------------|---------------------------|
| 2009 | V8, 5.3 L    | 45010     | BOMBA DE AGUA     |                           |
| 2008 | 4 CIL. 2.9 L | K060915   | BANDA MOTOR       |                           |
|      |              | 22907     | MANGUERA SUPERIOR |                           |
|      |              | 22908     | MANGUERA INFERIOR |                           |
|      |              | 31103     | TAPÓN ACEITE      |                           |
|      |              | 31532     | TAPÓN RADIADOR    | 15 LBS, S/Palanca         |
|      |              | 36101     | POLEA MOTOR       |                           |
|      |              | 36301     | POLEA MOTOR       |                           |
|      |              | 38178     | TENSOR MOTOR      |                           |
|      |              | 31843     | TAPÓN GASOLINA    | S/Llave, Equivalente a EO |
|      |              | 31844     | TAPÓN GASOLINA    | C/Llave, Regular          |
| 2008 | 5 CIL. 3.7 L | 22129     | MANGUERA SUPERIOR |                           |
|      |              | 22917     | MANGUERA INFERIOR |                           |
|      |              | 31103     | TAPÓN ACEITE      |                           |
|      |              | 31532     | TAPÓN RADIADOR    | 15 LBS, S/Palanca         |
|      |              | 36101     | POLEA MOTOR       |                           |
|      |              | 36301     | POLEA MOTOR       |                           |
|      |              | 38178     | TENSOR MOTOR      |                           |
|      |              | 31843     | TAPÓN GASOLINA    | S/Llave, Equivalente a EO |
|      |              | 31844     | TAPÓN GASOLINA    | C/Llave, Regular          |
| 2007 | 4 CIL. 2.9 L | 22907     | MANGUERA SUPERIOR |                           |
|      |              | 22908     | MANGUERA INFERIOR |                           |
|      |              | 31103     | TAPÓN ACEITE      |                           |
|      |              | 31532     | TAPÓN RADIADOR    | 15 LBS, S/Palanca         |
|      |              | 31843     | TAPÓN GASOLINA    | S/Llave, Equivalente a EO |
|      |              | 34045     | TERMOSTATO        | 180°                      |
|      |              | 36101     | POLEA MOTOR       |                           |
|      |              | 38178     | TENSOR MOTOR      |                           |
|      |              | K060915   | BANDA MOTOR       |                           |
| 2007 | 5 CIL. 3.7 L | 22129     | MANGUERA SUPERIOR |                           |
|      |              | 22917     | MANGUERA INFERIOR |                           |
|      |              | 31103     | TAPÓN ACEITE      |                           |
|      |              | 31532     | TAPÓN RADIADOR    | 15 LBS, S/Palanca         |
|      |              | 31843     | TAPÓN GASOLINA    | S/Llave, Equivalente a EO |
|      |              | 34045     | TERMOSTATO        | 180°                      |
|      |              | 36101     | POLEA MOTOR       |                           |
|      |              | 38178     | TENSOR MOTOR      |                           |
|      |              | K060915   | BANDA MOTOR       |                           |
| 2006 | 4 CIL. 2.8 L | 22907     | MANGUERA SUPERIOR |                           |
|      |              | 22908     | MANGUERA INFERIOR |                           |
|      |              | 31103     | TAPÓN ACEITE      |                           |
|      |              | 31532     | TAPÓN RADIADOR    | 15 LBS, S/Palanca         |
|      |              | 31843     | TAPÓN GASOLINA    | S/Llave, Equivalente a EO |
|      |              | 36101     | POLEA MOTOR       |                           |
|      |              | 38178     | TENSOR MOTOR      |                           |
|      |              | K060690   | BANDA MOTOR       | S/AA                      |
|      |              | K060915   | BANDA MOTOR       | C/AA                      |
| 2006 | 5 CIL. 3.5 L | 22129     | MANGUERA SUPERIOR |                           |
|      |              | 22917     | MANGUERA INFERIOR |                           |
|      |              | 31103     | TAPÓN ACEITE      |                           |
|      |              | 31532     | TAPÓN RADIADOR    | 15 LBS, S/Palanca         |
|      |              | 31843     | TAPÓN GASOLINA    | S/Llave, Equivalente a EO |
|      |              | 36101     | POLEA MOTOR       |                           |
|      |              | 38178     | TENSOR MOTOR      |                           |
|      |              | K060690   | BANDA MOTOR       | S/AA                      |
|      |              | K060915   | BANDA MOTOR       | C/AA                      |
| 2005 | 4 CIL. 2.8 L | 22907     | MANGUERA SUPERIOR |                           |
|      |              | 31103     | TAPÓN ACEITE      |                           |

| AÑO | MOTOR | No. PARTE | DESCRIPCIÓN | ESPECIFICACIONES |
|-----|-------|-----------|-------------|------------------|
|-----|-------|-----------|-------------|------------------|

|      |              |         |                   |                           |
|------|--------------|---------|-------------------|---------------------------|
|      |              | 31532   | TAPÓN RADIADOR    | 15 LBS, S/Palanca         |
|      |              | 31843   | TAPÓN GASOLINA    | S/Llave, Equivalente a EO |
|      |              | 36101   | POLEA MOTOR       |                           |
|      |              | 38178   | TENSOR MOTOR      |                           |
|      |              | K060690 | BANDA MOTOR       | S/AA                      |
|      |              | K060915 | BANDA MOTOR       | C/AA                      |
| 2005 | 5 CIL. 3.5 L | 22129   | MANGUERA SUPERIOR |                           |
|      |              | 31103   | TAPÓN ACEITE      |                           |
|      |              | 31532   | TAPÓN RADIADOR    | 15 LBS, S/Palanca         |
|      |              | 31843   | TAPÓN GASOLINA    | S/Llave, Equivalente a EO |
|      |              | 36101   | POLEA MOTOR       |                           |
|      |              | 38178   | TENSOR MOTOR      |                           |
|      |              | K060690 | BANDA MOTOR       | S/AA                      |
|      |              | K060915 | BANDA MOTOR       | C/AA                      |
| 2004 | 4 CIL. 2.8 L | 36101   | POLEA MOTOR       |                           |
|      |              | 38178   | TENSOR MOTOR      |                           |
| 2004 | 5 CIL. 3.5 L | 22129   | MANGUERA SUPERIOR |                           |
|      |              | 31103   | TAPÓN ACEITE      |                           |
|      |              | 31532   | TAPÓN RADIADOR    | 15 LBS, S/Palanca         |
|      |              | 31843   | TAPÓN GASOLINA    | S/Llave, Equivalente a EO |
|      |              | 36101   | POLEA MOTOR       |                           |
|      |              | 38178   | TENSOR MOTOR      |                           |
|      |              | K060690 | BANDA MOTOR       | S/AA                      |
|      |              | K060915 | BANDA MOTOR       | C/AA                      |

### CORSA

|      |              |          |                     |               |
|------|--------------|----------|---------------------|---------------|
| 2008 | 4 CIL. 1.8 L | 36024    | POLEA DISTRIBUCIÓN  |               |
|      |              | CH140201 | MANGUERA SUPERIOR   |               |
|      |              | CH140222 | MANGUERA INFERIOR   |               |
|      |              | K050690  | BANDA MOTOR         | S/AA          |
|      |              | K050715  | BANDA MOTOR         |               |
|      |              | T203     | BANDA DISTRIBUCIÓN  | 111 D X 17 mm |
|      |              | TMV14001 | TENSOR MOTOR        |               |
|      |              | 36151    | POLEA MOTOR         |               |
|      |              | TPG14004 | TENSOR DISTRIBUCIÓN |               |
| 2007 | 4 CIL. 1.8 L | TPG14004 | TENSOR DISTRIBUCIÓN |               |
|      |              | 36151    | POLEA MOTOR         |               |
|      |              | 36024    | POLEA DISTRIBUCIÓN  |               |
|      |              | CH140201 | MANGUERA SUPERIOR   |               |
|      |              | CH140222 | MANGUERA INFERIOR   |               |
|      |              | K050690  | BANDA MOTOR         | S/AA          |
|      |              | K050715  | BANDA MOTOR         |               |
|      |              | T203     | BANDA DISTRIBUCIÓN  | 111 D X 17 mm |
|      |              | TMV14001 | TENSOR MOTOR        |               |
| 2006 | 4 CIL. 1.8 L | 36024    | POLEA DISTRIBUCIÓN  |               |
|      |              | CH140201 | MANGUERA SUPERIOR   |               |
|      |              | CH140222 | MANGUERA INFERIOR   |               |
|      |              | K050690  | BANDA MOTOR         | S/AA          |
|      |              | K050715  | BANDA MOTOR         |               |
|      |              | T203     | BANDA DISTRIBUCIÓN  | 111 D X 17 mm |
|      |              | TMV14001 | TENSOR MOTOR        |               |
|      |              | 36151    | POLEA MOTOR         |               |
|      |              | TPG14004 | TENSOR DISTRIBUCIÓN |               |
| 2005 | 4 CIL. 1.8 L | TPG14004 | TENSOR DISTRIBUCIÓN |               |
|      |              | 36151    | POLEA MOTOR         |               |
|      |              | CH140222 | MANGUERA INFERIOR   |               |
|      |              | K050690  | BANDA MOTOR         | S/AA          |
|      |              | K050715  | BANDA MOTOR         |               |
|      |              | T203     | BANDA DISTRIBUCIÓN  | 111 D X 17 mm |
|      |              | TMV14001 | TENSOR MOTOR        |               |
|      |              | 36024    | POLEA DISTRIBUCIÓN  |               |
|      |              | CH140201 | MANGUERA SUPERIOR   |               |
| 2004 | 4 CIL. 1.8 L | 36024    | POLEA DISTRIBUCIÓN  |               |
|      |              | CH140201 | MANGUERA SUPERIOR   |               |
|      |              | CH140222 | MANGUERA INFERIOR   |               |
|      |              | K050370  | BANDA MOTOR         | ALT.          |
|      |              | K050715  | BANDA MOTOR         |               |





# POWERING PROGRESS

| AÑO | MOTOR | No. PARTE | DESCRIPCIÓN | ESPECIFICACIONES |
|-----|-------|-----------|-------------|------------------|
|-----|-------|-----------|-------------|------------------|

## CHEVROLET

### CORSA

| AÑO  | MOTOR        | No. PARTE   | DESCRIPCIÓN   | ESPECIFICACIONES              |
|------|--------------|---|---|-------------------------------|
| 2004 | 4 CIL. 1.8 L | T203<br>TMV14001<br>36151<br>TPG14004   | BANDA DISTRIBUCIÓN<br>TENSOR MOTOR<br>POLEA MOTOR<br>TENSOR DISTRIBUCIÓN  | 111 D X 17 mm                 |
| 2003 | 4 CIL. 1.4 L | TPG14004<br>K050370<br>K050478<br>T1094<br>TCK1094<br>TMV14001                      | TENSOR DISTRIBUCIÓN<br>BANDA MOTOR<br>BANDA MOTOR<br>BANDA DISTRIBUCIÓN<br>KIT DISTRIBUCIÓN<br>TENSOR MOTOR   | ALT.<br>C/AA<br>162 D X 20 mm |
| 2003 | 4 CIL. 1.8 L | 36024<br>CH140201<br>CH140222<br>K050370<br>K050715<br>T203<br>TMV14001<br>TPG14004 | POLEA DISTRIBUCIÓN<br>MANGUERA SUPERIOR<br>MANGUERA INFERIOR<br>BANDA MOTOR<br>BANDA MOTOR<br>BANDA DISTRIBUCIÓN<br>TENSOR MOTOR<br>TENSOR DISTRIBUCIÓN | ALT.<br>111 D X 17 mm         |
| 2002 | 4 CIL. 1.4 L | TPG14004<br>K050370<br>K050478<br>T1094<br>TCK1094<br>TMV14001                      | TENSOR DISTRIBUCIÓN<br>BANDA MOTOR<br>BANDA MOTOR<br>BANDA DISTRIBUCIÓN<br>KIT DISTRIBUCIÓN<br>TENSOR MOTOR   | ALT.<br>C/AA<br>162 D X 20 mm |

### CORVETTE

| AÑO  | MOTOR     | No. PARTE  | DESCRIPCIÓN  | ESPECIFICACIONES  |
|------|-----------|--|--|---|
| 2013 | V8, 6.2 L | 23523<br>23524<br>23526<br>K040418<br>K060645<br>K060798 | MANGUERA SUPERIOR<br>MANGUERA SUPERIOR<br>MANGUERA INFERIOR<br>BANDA MOTOR<br>BANDA MOTOR<br>BANDA MOTOR | S/Supercargador<br>C/Supercargador<br>A.A.<br>ALT. Y A.A. |
| 2012 | V8, 6.2 L | 23523<br>23524<br>23526<br>K060645<br>K060798            | MANGUERA SUPERIOR<br>MANGUERA SUPERIOR<br>MANGUERA INFERIOR<br>BANDA MOTOR<br>BANDA MOTOR                | S/Supercargador<br>C/Supercargador<br>ALT. Y A.A.         |
| 2011 | V8, 6.2 L | 23523<br>23524<br>23526<br>K060645<br>K060798            | MANGUERA SUPERIOR<br>MANGUERA SUPERIOR<br>MANGUERA INFERIOR<br>BANDA MOTOR<br>BANDA MOTOR                | S/Supercargador<br>C/Supercargador<br>ALT. Y A.A.         |
| 2010 | V8, 6.2 L | 23523<br>23524<br>23526<br>K060645<br>K060798            | MANGUERA SUPERIOR<br>MANGUERA SUPERIOR<br>MANGUERA INFERIOR<br>BANDA MOTOR<br>BANDA MOTOR                | S/Supercargador<br>C/Supercargador<br>ALT. Y A.A.         |
| 2007 | V8, 6.0 L | 31103<br>33963<br>38008<br>38328<br>K060798              | TAPÓN ACEITE<br>TERMOSTATO<br>POLEA MOTOR<br>TENSOR MOTOR<br>BANDA MOTOR                                 | 186°  |
| 2007 | V8, 7.0 L | 38008<br>38328   | POLEA MOTOR<br>TENSOR MOTOR  |   |
| 2006 | V8, 6.0 L |  |  |   |

| AÑO | MOTOR | No. PARTE | DESCRIPCIÓN | ESPECIFICACIONES |
|-----|-------|-----------|-------------|------------------|
|-----|-------|-----------|-------------|------------------|

|      |           |   |  |   |
|------|-----------|---|--|---|
|      |           | 31103<br>33963<br>38008<br>38328<br>K060798   | TAPÓN ACEITE<br>TERMOSTATO<br>POLEA MOTOR<br>TENSOR MOTOR<br>BANDA MOTOR   | 186°  |
| 2006 | V8, 7.0 L | 38008<br>38328  | POLEA MOTOR<br>TENSOR MOTOR  |   |
| 2005 | V8, 6.0 L | 31103<br>31636<br>33963<br>38008<br>38328<br>K060798  | TAPÓN ACEITE<br>TAPÓN GASOLINA<br>TERMOSTATO<br>POLEA MOTOR<br>TENSOR MOTOR<br>BANDA MOTOR   | S/Llave, Equivalente a EO<br>186°   |
| 2004 | V8, 5.7 L | 18127<br>18447<br>22404<br>22405<br>31103<br>31544<br>31636<br>33963<br>38008<br>38194<br>38196<br>K040420<br>K060802<br>363180 | MANGUERA CALEFACCIÓN<br>MANGUERA CALEFACCIÓN<br>MANGUERA SUPERIOR<br>MANGUERA INFERIOR<br>TAPÓN ACEITE<br>TAPÓN RADIADOR<br>TAPÓN GASOLINA<br>TERMOSTATO<br>POLEA MOTOR<br>TENSOR MOTOR<br>TENSOR MOTOR<br>BANDA MOTOR<br>BANDA MOTOR<br>EDH | Rad. a Cuerpo Acelerador<br>Tubo-2 a B.A. Inf.<br>18 LBS. S/Palanca<br>S/Llave, Equivalente a EO<br>186°<br>A.A.<br>A.A.<br>(25 1/8") - 16mm Macho x 18mm Macho |
| 2003 | V8, 5.7 L | 363180<br>18127<br>18447<br>22404<br>22405<br>31103<br>31636<br>33910<br>38008<br>38194<br>38196<br>K040420<br>K060802          | EDH<br>MANGUERA CALEFACCIÓN<br>MANGUERA CALEFACCIÓN<br>MANGUERA SUPERIOR<br>MANGUERA INFERIOR<br>TAPÓN ACEITE<br>TAPÓN GASOLINA<br>TERMOSTATO<br>POLEA MOTOR<br>TENSOR MOTOR<br>TENSOR MOTOR<br>BANDA MOTOR<br>BANDA MOTOR                   | (25 1/8") - 16mm Macho x 18mm Macho<br>Rad. a Cuerpo Acelerador<br>Tubo-2 a B.A. Inf.<br>S/Llave, Equivalente a EO<br>186°<br>A.A.<br>A.A.                      |
| 2002 | V8, 5.7 L | 18127<br>18447<br>22404<br>22405<br>31103<br>31636<br>33910<br>38008<br>38194<br>38196<br>K040420<br>K060802<br>363180          | MANGUERA CALEFACCIÓN<br>MANGUERA CALEFACCIÓN<br>MANGUERA SUPERIOR<br>MANGUERA INFERIOR<br>TAPÓN ACEITE<br>TAPÓN GASOLINA<br>TERMOSTATO<br>POLEA MOTOR<br>TENSOR MOTOR<br>TENSOR MOTOR<br>BANDA MOTOR<br>BANDA MOTOR<br>EDH                   | Rad. a Cuerpo Acelerador<br>Tubo-2 a B.A. Inf.<br>S/Llave, Equivalente a EO<br>186°<br>A.A.<br>A.A.<br>(25 1/8") - 16mm Macho x 18mm Macho                      |
| 2001 | V8, 5.7 L | 363180<br>22404<br>22405<br>31103<br>31636<br>38006<br>38008<br>38194<br>38196<br>K040420<br>K060798                            | EDH<br>MANGUERA SUPERIOR<br>MANGUERA INFERIOR<br>TAPÓN ACEITE<br>TAPÓN GASOLINA<br>POLEA MOTOR<br>POLEA MOTOR<br>TENSOR MOTOR<br>TENSOR MOTOR<br>BANDA MOTOR<br>BANDA MOTOR  | (25 1/8") - 16mm Macho x 18mm Macho<br>S/Llave, Equivalente a EO  |
| 2000 | V8, 5.7 L | 18125<br>22404<br>22405<br>31103<br>31405   | MANGUERA DE PASO<br>MANGUERA SUPERIOR<br>MANGUERA INFERIOR<br>TAPÓN ACEITE<br>TAPÓN RADIADOR   | 15 LBS. S/Palanca   |



# CATÁLOGO MÁSTER AUTOMOTRIZ

| AÑO | MOTOR | No. PARTE | DESCRIPCIÓN | ESPECIFICACIONES |
|-----|-------|-----------|-------------|------------------|
|-----|-------|-----------|-------------|------------------|

## CHEVROLET

### CORVETTE

| AÑO  | MOTOR     | No. PARTE | DESCRIPCIÓN    | ESPECIFICACIONES                    |
|------|-----------|-----------|----------------|-------------------------------------|
| 2000 | V8, 5.7 L |           |                |                                     |
|      |           | 31636     | TAPÓN GASOLINA | S/Llave, Equivalente a EO           |
|      |           | 33910     | TERMOSTATO     | 186°                                |
|      |           | 38008     | POLEA MOTOR    |                                     |
|      |           | 38194     | TENSOR MOTOR   |                                     |
|      |           | 38196     | TENSOR MOTOR   | A.A.                                |
|      |           | K040420   | BANDA MOTOR    | A.A.                                |
|      |           | K060798   | BANDA MOTOR    |                                     |
|      |           | 363180    | EDH            | (25 1/8") - 16mm Macho x 18mm Macho |

### CRUZE

| AÑO  | MOTOR        | No. PARTE   | DESCRIPCIÓN   | ESPECIFICACIONES  |
|------|--------------|---|---|---|
| 2016 | 4 CIL. 1.8 L | 24526   | MANGUERA CALEFACCIÓN  | Calef. a T  |
| 2015 | 4 CIL. 1.4 L | 23800<br>K050551  | MANGUERA SUPERIOR<br>BANDA MOTOR  |   |
| 2015 | 4 CIL. 1.8 L | 24526<br>18066<br>18067<br>23798<br>23799<br>38433<br>K060569<br>K060609<br>T338<br>T38433<br>T42151<br>T43143<br>TCK338<br>TCKWP338<br>41017 | MANGUERA CALEFACCIÓN<br>MANGUERA CALEFACCIÓN<br>MANGUERA CALEFACCIÓN<br>MANGUERA SUPERIOR<br>MANGUERA INFERIOR<br>TENSOR MOTOR<br>BANDA MOTOR<br>BANDA MOTOR<br>BANDA DISTRIBUCIÓN<br>TENSOR MOTOR<br>POLEA DISTRIBUCIÓN<br>TENSOR DISTRIBUCIÓN<br>KIT DISTRIBUCIÓN<br>KIT CON BOMBA DE AGUA<br>BOMBA DE AGUA | Calef. a T<br>Calef. a T<br>Calef. a Motor<br>Calef. a T<br>Calef. a T<br>S/AA<br>C/AA<br>C/AA        |
| 2014 | 4 CIL. 1.4 L | 23800<br>K050551  | MANGUERA SUPERIOR<br>BANDA MOTOR  |   |
| 2014 | 4 CIL. 1.8 L | T338<br>T38433<br>24526<br>18066<br>18067<br>23798<br>23799<br>38433<br>K060569<br>K060609<br>T42151<br>T43143<br>TCK338<br>TCKWP338<br>41017 | BANDA DISTRIBUCIÓN<br>TENSOR MOTOR<br>MANGUERA CALEFACCIÓN<br>MANGUERA CALEFACCIÓN<br>MANGUERA CALEFACCIÓN<br>MANGUERA SUPERIOR<br>MANGUERA INFERIOR<br>TENSOR MOTOR<br>BANDA MOTOR<br>BANDA MOTOR<br>POLEA DISTRIBUCIÓN<br>TENSOR DISTRIBUCIÓN<br>KIT DISTRIBUCIÓN<br>KIT CON BOMBA DE AGUA<br>BOMBA DE AGUA | C/AA<br>Calef. a T<br>Calef. a T<br>Calef. a Motor  |
| 2013 | 4 CIL. 1.8 L | 41017<br>18066<br>18067<br>23798<br>23799<br>31780<br>31832<br>38433<br>K050570<br>K060609<br>T338<br>T38433<br>T42151<br>T43143              | BOMBA DE AGUA<br>MANGUERA CALEFACCIÓN<br>MANGUERA CALEFACCIÓN<br>MANGUERA SUPERIOR<br>MANGUERA INFERIOR<br>TAPÓN GASOLINA<br>TAPÓN GASOLINA<br>TENSOR MOTOR<br>BANDA MOTOR<br>BANDA MOTOR<br>BANDA DISTRIBUCIÓN<br>TENSOR MOTOR<br>POLEA DISTRIBUCIÓN<br>TENSOR DISTRIBUCIÓN                                  | Calef. a T<br>Calef. a Motor<br>C/Llave, Regular<br>S/Llave, Equivalente a EO<br>S/AA<br>C/AA<br>C/AA |

| AÑO | MOTOR | No. PARTE | DESCRIPCIÓN | ESPECIFICACIONES |
|-----|-------|-----------|-------------|------------------|
|-----|-------|-----------|-------------|------------------|

|      |              |   |   |   |
|------|--------------|---|---|---|
| 2012 | 4 CIL. 1.8 L | TCK338<br>TCKWP338  | KIT DISTRIBUCIÓN<br>KIT CON BOMBA DE AGUA   |   |
|      |              | 18066<br>18067<br>23798<br>23799<br>31569<br>31780<br>31832<br>38433<br>K050570<br>K060609<br>T338<br>T38433<br>T42151<br>T43143<br>TCK338<br>TCKWP338<br>41017                       | MANGUERA CALEFACCIÓN<br>MANGUERA CALEFACCIÓN<br>MANGUERA SUPERIOR<br>MANGUERA INFERIOR<br>TAPÓN RADIADOR<br>TAPÓN GASOLINA<br>TAPÓN GASOLINA<br>TENSOR MOTOR<br>BANDA MOTOR<br>BANDA MOTOR<br>BANDA DISTRIBUCIÓN<br>TENSOR MOTOR<br>POLEA DISTRIBUCIÓN<br>TENSOR DISTRIBUCIÓN<br>KIT DISTRIBUCIÓN<br>KIT CON BOMBA DE AGUA<br>BOMBA DE AGUA                               | Calef. a T<br>Calef. a Motor<br>20 LBS, S/Palanca<br>C/Llave, Regular<br>S/Llave, Equivalente a EO<br>S/AA<br>C/AA<br>C/AA                              |
| 2011 | 4 CIL. 1.8 L | 41017<br>18066<br>18067<br>23798<br>23799<br>31569<br>31843<br>38433<br>K040250<br>K050570<br>31844<br>T42151<br>T43143<br>TCK338<br>TCKWP338<br>K050612<br>K060612<br>T338<br>T38433 | BOMBA DE AGUA<br>MANGUERA CALEFACCIÓN<br>MANGUERA CALEFACCIÓN<br>MANGUERA SUPERIOR<br>MANGUERA INFERIOR<br>TAPÓN RADIADOR<br>TAPÓN GASOLINA<br>TENSOR MOTOR<br>BANDA MOTOR<br>BANDA MOTOR<br>TAPÓN GASOLINA<br>POLEA DISTRIBUCIÓN<br>TENSOR DISTRIBUCIÓN<br>KIT DISTRIBUCIÓN<br>KIT CON BOMBA DE AGUA<br>BANDA MOTOR<br>BANDA MOTOR<br>BANDA DISTRIBUCIÓN<br>TENSOR MOTOR | Calef. a T<br>Calef. a Motor<br>20 LBS, S/Palanca<br>S/Llave, Equivalente a EO<br>D.H.<br>S/AA<br>C/Llave, Regular<br>C/AA<br>ALT., B.A. Y D.H.<br>C/AA |
| 2010 | 4 CIL. 1.8 L | K040250<br>K050570<br>K060612<br>T338<br>T38433<br>T42151<br>T43143<br>TCK338<br>TCKWP338<br>41017  | BANDA MOTOR<br>BANDA MOTOR<br>BANDA MOTOR<br>BANDA DISTRIBUCIÓN<br>TENSOR MOTOR<br>POLEA DISTRIBUCIÓN<br>TENSOR DISTRIBUCIÓN<br>KIT DISTRIBUCIÓN<br>KIT CON BOMBA DE AGUA<br>BOMBA DE AGUA  | D.H.<br>S/AA<br>ALT., B.A. Y D.H.<br>C/AA   |

### EQUINOX

|      |           |                |                                       |                         |
|------|-----------|----------------|---------------------------------------|-------------------------|
| 2013 | V6, 3.6 L | 43530          | BOMBA DE AGUA                         | C/ 3 Tornillos          |
| 2012 | V6, 3.0 L | 43530          | BOMBA DE AGUA                         | C/ Turbo                |
| 2012 | V6, 3.6 L | 43530          | BOMBA DE AGUA                         | C/ 3 Tornillos          |
| 2011 | V6, 3.0 L | 43530          | BOMBA DE AGUA                         | C/ Turbo                |
| 2011 | V6, 3.6 L | 43530          | BOMBA DE AGUA                         | C/ 3 Tornillos          |
| 2010 | V6, 3.0 L | 43530          | BOMBA DE AGUA                         | C/ Turbo                |
| 2010 | V6, 3.6 L | 43530          | BOMBA DE AGUA                         | C/ 3 Tornillos          |
| 2009 | V6, 3.4 L | 43539<br>24171 | BOMBA DE AGUA<br>MANGUERA CALEFACCIÓN | Ensamble de calefacción |
| 2009 | V6, 3.6 L | 43530          | BOMBA DE AGUA                         | C/ 3 Tornillos          |
| 2008 | V6, 3.4 L | 43530          | BOMBA DE AGUA                         | C/ 3 Tornillos          |







# POWERING PROGRESS

| AÑO | MOTOR | No. PARTE | DESCRIPCIÓN | ESPECIFICACIONES |
|-----|-------|-----------|-------------|------------------|
|-----|-------|-----------|-------------|------------------|

## CHEVROLET

### EQUINOX

| AÑO  | MOTOR     | No. PARTE   | DESCRIPCIÓN  | ESPECIFICACIONES   |
|------|-----------|---|--|--|
| 2008 | V6, 3.4 L | 43539<br>24171  | BOMBA DE AGUA<br>MANGUERA CALEFACCIÓN  | Ensamble de calefacción  |
| 2008 | V6, 3.6 L | 43530   | BOMBA DE AGUA  | C/ 3 Tornillos   |
| 2007 | V6, 3.4 L | 43539<br>24171<br>K060905<br>23020<br>31532<br>31843<br>33329<br>38009<br>38104 | BOMBA DE AGUA<br>MANGUERA CALEFACCIÓN<br>BANDA MOTOR<br>MANGUERA INFERIOR<br>TAPÓN RADIADOR<br>TAPÓN GASOLINA<br>TERMOSTATO<br>POLEA MOTOR<br>SENSOR MOTOR | Ensamble de calefacción<br><br>15 LBS, S/Palanca<br>S/Llave, Equivalente a E0<br>195°<br>Ranurada    |
| 2006 | V6, 3.4 L | 31532<br>31843<br>33329<br>38009<br>38104<br>24171<br>K060905<br>23020<br>43539 | TAPÓN RADIADOR<br>TAPÓN GASOLINA<br>TERMOSTATO<br>POLEA MOTOR<br>SENSOR MOTOR<br>MANGUERA CALEFACCIÓN<br>BANDA MOTOR<br>MANGUERA INFERIOR<br>BOMBA DE AGUA | 15 LBS, S/Palanca<br>S/Llave, Equivalente a E0<br>195°<br>C/AA > Ranurada<br>Ensamble de calefacción |
| 2005 | V6, 3.4 L | 43539<br>23019<br>31843<br>33329<br>38009<br>24171<br>31532<br>38104<br>K060919 | BOMBA DE AGUA<br>MANGUERA SUPERIOR<br>TAPÓN GASOLINA<br>TERMOSTATO<br>POLEA MOTOR<br>MANGUERA CALEFACCIÓN<br>TAPÓN RADIADOR<br>SENSOR MOTOR<br>BANDA MOTOR | S/Llave, Equivalente a E0<br>195°<br>C/AA > Ranurada<br>Ensamble de calefacción<br>15 LBS, S/Palanca |

### EXPRESS

| AÑO  | MOTOR     | No. PARTE  | DESCRIPCIÓN  | ESPECIFICACIONES                   |
|------|-----------|--|--|------------------------------------|
| 2015 | V8, 6.0 L | 24476<br>24481   | MANGUERA INFERIOR<br>MANGUERA CALEFACCIÓN  | Calef. - Entrada                   |
| 2014 | V6, 4.3 L | 43315  | BOMBA DE AGUA  | C/ 3 Tornillos                     |
| 2014 | V8, 4.8 L | 45010  | BOMBA DE AGUA  |                                    |
| 2014 | V8, 5.3 L | 45010<br>23127<br>K040355SF<br>K060930<br>K060935            | BOMBA DE AGUA<br>MANGUERA INFERIOR<br>BANDA MOTOR<br>BANDA MOTOR<br>BANDA MOTOR                | A.A.<br>(125A)<br>(145A)           |
| 2014 | V8, 6.0 L | 23127<br>K040355SF<br>K060923<br>K060930<br>K060935<br>45010 | MANGUERA INFERIOR<br>BANDA MOTOR<br>BANDA MOTOR<br>BANDA MOTOR<br>BANDA MOTOR<br>BOMBA DE AGUA | A.A.<br>(105A)<br>(145A)<br>(160A) |
| 2013 | V6, 4.3 L | 43315  | BOMBA DE AGUA  | C/ 3 Tornillos                     |
| 2013 | V8, 4.8 L | 45010  | BOMBA DE AGUA  |                                    |
| 2013 | V8, 5.3 L | 45010<br>23127   | BOMBA DE AGUA<br>MANGUERA INFERIOR   |                                    |

| AÑO | MOTOR | No. PARTE | DESCRIPCIÓN | ESPECIFICACIONES |
|-----|-------|-----------|-------------|------------------|
|-----|-------|-----------|-------------|------------------|

|      |           |  |   |  |
|------|-----------|--|---|--|
|      |           | 23383<br>K040355SF<br>K060930<br>K060935   | MANGUERA SUPERIOR<br>BANDA MOTOR<br>BANDA MOTOR<br>BANDA MOTOR  | A.A.<br>(125A)<br>(145A)   |
| 2013 | V8, 6.0 L | 23127<br>23383<br>K040355SF<br>K060923<br>K060930<br>45010   | MANGUERA INFERIOR<br>MANGUERA SUPERIOR<br>BANDA MOTOR<br>BANDA MOTOR<br>BANDA MOTOR<br>BOMBA DE AGUA  | A.A.<br>(105A)<br>(145A)   |
| 2012 | V6, 4.3 L | 43315  | BOMBA DE AGUA   | C/ 3 Tornillos   |
| 2012 | V8, 4.8 L | 45010  | BOMBA DE AGUA   |  |
| 2012 | V8, 5.3 L | 45010<br>23127<br>23383<br>K040355SF<br>K060930<br>K060935   | BOMBA DE AGUA<br>MANGUERA INFERIOR<br>MANGUERA SUPERIOR<br>BANDA MOTOR<br>BANDA MOTOR<br>BANDA MOTOR  | A.A.<br>(125A)<br>(145A)   |
| 2012 | V8, 6.0 L | 23127<br>23383<br>K040355SF<br>K060923<br>K060930<br>45010   | MANGUERA INFERIOR<br>MANGUERA SUPERIOR<br>BANDA MOTOR<br>BANDA MOTOR<br>BANDA MOTOR<br>BOMBA DE AGUA  | A.A.<br>(105A)<br>(145A)   |
| 2011 | V6, 4.3 L | 43315  | BOMBA DE AGUA   | C/ 3 Tornillos   |
| 2011 | V8, 4.8 L | 45010  | BOMBA DE AGUA   |  |
| 2011 | V8, 5.3 L | 45010<br>23127<br>23383<br>K040355SF<br>K060930<br>K060935   | BOMBA DE AGUA<br>MANGUERA INFERIOR<br>MANGUERA SUPERIOR<br>BANDA MOTOR<br>BANDA MOTOR<br>BANDA MOTOR  | A.A.<br>(125A)<br>(145A)   |
| 2011 | V8, 6.0 L | 23127<br>23383<br>K040355SF<br>K060923<br>K060930<br>45010   | MANGUERA INFERIOR<br>MANGUERA SUPERIOR<br>BANDA MOTOR<br>BANDA MOTOR<br>BANDA MOTOR<br>BOMBA DE AGUA  | A.A.<br>(105A)<br>(145A)   |
| 2010 | V6, 4.3 L | 43315  | BOMBA DE AGUA   | C/ 3 Tornillos   |
| 2010 | V8, 4.8 L | 45010  | BOMBA DE AGUA   |  |
| 2010 | V8, 5.3 L | 45010<br>23127<br>23383<br>31103<br>31532<br>31843<br>36299<br>38009<br>39083<br>K040355SF<br>K060930<br>K060935 | BOMBA DE AGUA<br>MANGUERA INFERIOR<br>MANGUERA SUPERIOR<br>TAPÓN ACEITE<br>TAPÓN RADIADOR<br>TAPÓN GASOLINA<br>POLEA MOTOR<br>POLEA MOTOR<br>POLEA MOTOR<br>SENSOR MOTOR<br>BANDA MOTOR<br>BANDA MOTOR<br>BANDA MOTOR | 15 LBS, S/Palanca<br>S/Llave, Equivalente a E0<br>Lisa             |
| 2010 | V8, 6.0 L | 23127<br>23383<br>31103<br>31532<br>31843<br>36299<br>38009<br>39083<br>K040355SF                                | MANGUERA INFERIOR<br>MANGUERA SUPERIOR<br>TAPÓN ACEITE<br>TAPÓN RADIADOR<br>TAPÓN GASOLINA<br>POLEA MOTOR<br>POLEA MOTOR<br>SENSOR MOTOR<br>BANDA MOTOR   | 15 LBS, S/Palanca<br>S/Llave, Equivalente a E0<br>Lisa<br><br>A.A. |





# CATÁLOGO MÁSTER AUTOMOTRIZ

| AÑO | MOTOR | No. PARTE | DESCRIPCIÓN | ESPECIFICACIONES |
|-----|-------|-----------|-------------|------------------|
|-----|-------|-----------|-------------|------------------|

## CHEVROLET

### EXPRESS

| AÑO  | MOTOR     | No. PARTE  | DESCRIPCIÓN   | ESPECIFICACIONES   |
|------|-----------|--|---|--|
| 2010 | V8, 6.0 L | K060923<br>K060930<br>45010  | BANDA MOTOR<br>BANDA MOTOR<br>BOMBA DE AGUA   | [105A.]<br>[145A.]   |
| 2010 | V8, 6.6 L | 43273  | BOMBA DE AGUA   |  |
| 2009 | V6, 4.3 L | 43315  | BOMBA DE AGUA   | C/ 3 Tornillos   |
| 2009 | V8, 4.8 L | 45010  | BOMBA DE AGUA   |  |
| 2009 | V8, 5.3 L | 45010<br>23127<br>23383<br>31103<br>31532<br>31843<br>36299<br>38009<br>39083<br>K0403555F<br>K060930<br>K060935                 | BOMBA DE AGUA<br>MANGUERA INFERIOR<br>MANGUERA SUPERIOR<br>TAPÓN ACEITE<br>TAPÓN RADIADOR<br>TAPÓN GASOLINA<br>POLEA MOTOR<br>POLEA MOTOR<br>TENSOR MOTOR<br>BANDA MOTOR<br>BANDA MOTOR<br>BANDA MOTOR                                | 15 LBS, S/Palanca<br>S/Llave, Equivalente a E0<br>Lisa<br>A.A.<br>[145A.]<br>[145A.]                 |
| 2009 | V8, 6.0 L | 23127<br>23383<br>31103<br>31532<br>36299<br>38009<br>39083<br>K0403555F<br>K060923<br>K060930<br>45010                          | MANGUERA INFERIOR<br>MANGUERA SUPERIOR<br>TAPÓN ACEITE<br>TAPÓN RADIADOR<br>POLEA MOTOR<br>POLEA MOTOR<br>TENSOR MOTOR<br>BANDA MOTOR<br>BANDA MOTOR<br>BANDA MOTOR<br>BOMBA DE AGUA  | 15 LBS, S/Palanca<br>Lisa<br>A.A.<br>[105A.]<br>[145A.]  |
| 2009 | V8, 6.6 L | 43273  | BOMBA DE AGUA   |  |
| 2008 | V6, 4.3 L | 43315  | BOMBA DE AGUA   | C/ 3 Tornillos   |
| 2008 | V8, 4.8 L | 45010  | BOMBA DE AGUA   |  |
| 2008 | V8, 5.3 L | 45010<br>23127<br>23383<br>31103<br>31532<br>31843<br>36169<br>36299<br>38009<br>38158<br>38159<br>K040378<br>K060923<br>K060930 | BOMBA DE AGUA<br>MANGUERA INFERIOR<br>MANGUERA SUPERIOR<br>TAPÓN ACEITE<br>POLEA MOTOR<br>TAPÓN RADIADOR<br>TAPÓN GASOLINA<br>POLEA MOTOR<br>POLEA MOTOR<br>TENSOR MOTOR<br>TENSOR MOTOR<br>BANDA MOTOR<br>BANDA MOTOR<br>BANDA MOTOR | A.A.<br>15 LBS, S/Palanca<br>S/Llave, Equivalente a E0<br>Lisa<br>A.A.<br>A.A.<br>[105A.]<br>[145A.] |
| 2008 | V8, 6.0 L | 23127<br>23383<br>31103<br>31532<br>31843<br>36169<br>36299<br>38009<br>38158  | MANGUERA INFERIOR<br>MANGUERA SUPERIOR<br>TAPÓN ACEITE<br>TAPÓN RADIADOR<br>TAPÓN GASOLINA<br>POLEA MOTOR<br>POLEA MOTOR<br>TENSOR MOTOR  | 15 LBS, S/Palanca<br>S/Llave, Equivalente a E0<br>Lisa<br>A.A.                                       |

| AÑO | MOTOR | No. PARTE | DESCRIPCIÓN | ESPECIFICACIONES |
|-----|-------|-----------|-------------|------------------|
|-----|-------|-----------|-------------|------------------|

|      |           |  |   |   |
|------|-----------|--|---|---|
|      |           | 38159<br>K040378<br>K060923<br>K060930<br>45010  | TENSOR MOTOR<br>BANDA MOTOR<br>BANDA MOTOR<br>BANDA MOTOR<br>BOMBA DE AGUA  | A.A.<br>A.A.<br>[105A.]<br>[145A.]  |
| 2008 | V8, 6.6 L | 43273  | BOMBA DE AGUA   |   |
| 2007 | V6, 4.3 L | 43315<br>38008<br>38103  | BOMBA DE AGUA<br>POLEA MOTOR<br>TENSOR MOTOR  | C/ 3 Tornillos<br>S/AA > Ranurada   |
| 2007 | V8, 4.8 L | 38009<br>38158<br>38159<br>45010   | POLEA MOTOR<br>TENSOR MOTOR<br>TENSOR MOTOR<br>BOMBA DE AGUA  | A.A.  |
| 2007 | V8, 5.3 L | 45010<br>18129<br>18933<br>19082<br>19279<br>19665<br>19729<br>19749<br>19750<br>19761<br>22755<br>28466<br>31103<br>31532<br>38009<br>38158<br>38159<br>K040378<br>K060923<br>K060930 | BOMBA DE AGUA<br>MANGUERA CALEFACCIÓN<br>MANGUERA CALEFACCIÓN<br>MANGUERA CALEFACCIÓN<br>MANGUERA CALEFACCIÓN<br>MANGUERA CALEFACCIÓN<br>MANGUERA CALEFACCIÓN<br>MANGUERA CALEFACCIÓN<br>MANGUERA CALEFACCIÓN<br>MANGUERA SUPERIOR<br>MANGUERA CALEFACCIÓN<br>TAPÓN ACEITE<br>TAPÓN RADIADOR<br>POLEA MOTOR<br>TENSOR MOTOR<br>TENSOR MOTOR<br>BANDA MOTOR<br>BANDA MOTOR<br>BANDA MOTOR    | Rad. a Cuerpo Acelerador.<br>Calef. Aux. Tubo-1 a Motor<br>C/AA > Valv. a Motor<br>C/AA > Valv. a Calef. Aux. Tubo-1<br>Motor a Calef. Aux. Tubo-2<br>C/AA > Calef. Aux. Tubo-2 a Valv.<br>Calef. a Valv.<br>C/AA > Motor a Valv.<br>S/AA > Motor a Calef.<br>Valv. a Tubo-1<br>15 LBS, S/Palanca<br>A.A.<br>A.A.<br>[105A.]<br>[145A.] |
| 2007 | V8, 6.0 L | 18129<br>18933<br>19082<br>19279<br>19665<br>19729<br>19749<br>19750<br>19761<br>28466<br>31103<br>31532<br>38009<br>38158<br>38159<br>K040378<br>K060923<br>K060930<br>45010          | MANGUERA CALEFACCIÓN<br>MANGUERA CALEFACCIÓN<br>MANGUERA CALEFACCIÓN<br>MANGUERA CALEFACCIÓN<br>MANGUERA CALEFACCIÓN<br>MANGUERA CALEFACCIÓN<br>MANGUERA CALEFACCIÓN<br>MANGUERA CALEFACCIÓN<br>MANGUERA CALEFACCIÓN<br>MANGUERA CALEFACCIÓN<br>TAPÓN ACEITE<br>TAPÓN RADIADOR<br>POLEA MOTOR<br>TENSOR MOTOR<br>TENSOR MOTOR<br>BANDA MOTOR<br>BANDA MOTOR<br>BANDA MOTOR<br>BOMBA DE AGUA | Rad. a Cuerpo Acelerador.<br>Calef. Aux. Tubo-1 a Motor<br>C/AA > Valv. a Motor<br>C/AA > Valv. a Calef. Aux. Tubo-1<br>Motor a Calef. Aux. Tubo-2<br>C/AA > Calef. Aux. Tubo-2 a Valv.<br>Calef. a Valv.<br>C/AA > Motor a Valv.<br>S/AA > Motor a Calef.<br>Valv. a Tubo-1<br>15 LBS, S/Palanca<br>A.A.<br>A.A.<br>[105A.]<br>[145A.] |
| 2007 | V8, 6.6 L | 43273<br>38172   | BOMBA DE AGUA<br>TENSOR MOTOR   |   |
| 2006 | V6, 4.3 L | 38008<br>38103<br>43315  | POLEA MOTOR<br>TENSOR MOTOR<br>BOMBA DE AGUA  | S/AA > Ranurada<br>C/ 3 Tornillos   |
| 2006 | V8, 4.8 L | 45005<br>38009<br>38158<br>38159   | BOMBA DE AGUA<br>POLEA MOTOR<br>TENSOR MOTOR<br>TENSOR MOTOR  | C/ 3 Tornillos<br>A.A.  |
| 2006 | V8, 5.3 L | 18129<br>18933<br>19279<br>19665<br>19729  | MANGUERA CALEFACCIÓN<br>MANGUERA CALEFACCIÓN<br>MANGUERA CALEFACCIÓN<br>MANGUERA CALEFACCIÓN<br>MANGUERA CALEFACCIÓN  | Rad. a Cuerpo Acelerador.<br>Calef. Aux. Tubo-1 a Motor<br>C/AA > Valv. a Calef. Aux. Tubo-1<br>Motor a Calef. Aux. Tubo-2<br>C/AA > Calef. Aux. Tubo-2 a Valv.   |





# POWERING PROGRESS

| AÑO | MOTOR | No. PARTE | DESCRIPCIÓN | ESPECIFICACIONES |
|-----|-------|-----------|-------------|------------------|
|-----|-------|-----------|-------------|------------------|

## CHEVROLET EXPRESS

| AÑO     | MOTOR                | No. PARTE | DESCRIPCIÓN          | ESPECIFICACIONES                  |
|---------|----------------------|-----------|----------------------|-----------------------------------|
| 2006    | V8, 5.3 L            | 19749     | MANGUERA CALEFACCIÓN | Calef. a Valv.                    |
|         |                      | 19750     | MANGUERA CALEFACCIÓN | C/AA > Motor a Valv.              |
|         |                      | 19761     | MANGUERA CALEFACCIÓN | S/AA > Motor a Calef.             |
|         |                      | 22755     | MANGUERA SUPERIOR    |                                   |
|         |                      | 28466     | MANGUERA CALEFACCIÓN | Valv. a Tubo-1                    |
|         |                      | 31103     | TAPÓN ACEITE         |                                   |
|         |                      | 31532     | TAPÓN RADIADOR       | 15 LBS, S/Palanca                 |
|         |                      | 38009     | POLEA MOTOR          |                                   |
|         |                      | 38158     | SENSOR MOTOR         |                                   |
|         |                      | 38159     | SENSOR MOTOR         | A.A.                              |
|         |                      | K040378   | BANDA MOTOR          | A.A.                              |
|         |                      | K060923   | BANDA MOTOR          | (105A.)                           |
|         |                      | K060930   | BANDA MOTOR          | (145A.)                           |
|         |                      | 45005     | BOMBA DE AGUA        | C/ 3 Tornillos                    |
|         |                      | 2006      | V8, 6.0 L            | 45005                             |
| 18129   | MANGUERA CALEFACCIÓN |           |                      | Rad. a Cuerpo Acelerador          |
| 18933   | MANGUERA CALEFACCIÓN |           |                      | Calef. Aux. Tubo-1 a Motor        |
| 19082   | MANGUERA CALEFACCIÓN |           |                      | C/AA > Valv. a Motor              |
| 19665   | MANGUERA CALEFACCIÓN |           |                      | Motor a Calef. Aux. Tubo-2        |
| 19729   | MANGUERA CALEFACCIÓN |           |                      | C/AA > Calef. Aux. Tubo-2 a Valv. |
| 19749   | MANGUERA CALEFACCIÓN |           |                      | Calef. a Valv.                    |
| 19750   | MANGUERA CALEFACCIÓN |           |                      | C/AA > Motor a Valv.              |
| 19761   | MANGUERA CALEFACCIÓN |           |                      | S/AA > Motor a Calef.             |
| 22755   | MANGUERA SUPERIOR    |           |                      |                                   |
| 31103   | TAPÓN ACEITE         |           |                      |                                   |
| 31532   | TAPÓN RADIADOR       |           |                      | 15 LBS, S/Palanca                 |
| 38158   | SENSOR MOTOR         |           |                      |                                   |
| 38159   | SENSOR MOTOR         |           |                      | A.A.                              |
| K040378 | BANDA MOTOR          |           |                      | A.A.                              |
| 33963   | TERMOSTATO           | 186°      |                      |                                   |
| 38009   | POLEA MOTOR          |           |                      |                                   |
| K060923 | BANDA MOTOR          | (105A.)   |                      |                                   |
| K060930 | BANDA MOTOR          | (145A.)   |                      |                                   |
| 2006    | V8, 6.6 L            | 43273     | BOMBA DE AGUA        |                                   |
| 2005    | V6, 4.3 L            | 43315     | BOMBA DE AGUA        | C/ 3 Tornillos                    |
|         |                      | 38008     | POLEA MOTOR          | S/AA > Ranurada                   |
|         |                      | 38103     | SENSOR MOTOR         |                                   |
| 2005    | V8, 4.8 L            | 38009     | POLEA MOTOR          |                                   |
|         |                      | 38158     | SENSOR MOTOR         |                                   |
|         |                      | 38159     | SENSOR MOTOR         | A.A.                              |
|         |                      | 45005     | BOMBA DE AGUA        | C/ 3 Tornillos                    |
|         |                      |           |                      |                                   |
| 2005    | V8, 5.3 L            | 45005     | BOMBA DE AGUA        | C/ 3 Tornillos                    |
|         |                      | 18129     | MANGUERA CALEFACCIÓN | Rad. a Cuerpo Acelerador          |
|         |                      | 18933     | MANGUERA CALEFACCIÓN | Calef. Aux. Tubo-1 a Motor        |
|         |                      | 19279     | MANGUERA CALEFACCIÓN | C/AA > Valv. a Calef. Aux. Tubo-1 |
|         |                      | 19665     | MANGUERA CALEFACCIÓN | Motor a Calef. Aux. Tubo-2        |
|         |                      | 19729     | MANGUERA CALEFACCIÓN | C/AA > Calef. Aux. Tubo-2 a Valv. |
|         |                      | 19749     | MANGUERA CALEFACCIÓN | Calef. a Valv.                    |
|         |                      | 19750     | MANGUERA CALEFACCIÓN | C/AA > Motor a Valv.              |
|         |                      | 19761     | MANGUERA CALEFACCIÓN | S/AA > Motor a Calef.             |
|         |                      | 22755     | MANGUERA SUPERIOR    |                                   |
|         |                      | 28466     | MANGUERA CALEFACCIÓN | Valv. a Tubo-1                    |
|         |                      | 31103     | TAPÓN ACEITE         |                                   |
|         |                      | 38158     | SENSOR MOTOR         |                                   |
|         |                      | 38159     | SENSOR MOTOR         | A.A.                              |
|         |                      | 31532     | TAPÓN RADIADOR       | 15 LBS, S/Palanca                 |
| 38009   | POLEA MOTOR          |           |                      |                                   |
| K040378 | BANDA MOTOR          | A.A.      |                      |                                   |
| K060923 | BANDA MOTOR          | (105A.)   |                      |                                   |
| K060930 | BANDA MOTOR          | (145A.)   |                      |                                   |
| 2005    | V8, 6.0 L            | 18129     | MANGUERA CALEFACCIÓN | Rad. a Cuerpo Acelerador          |

| AÑO | MOTOR | No. PARTE | DESCRIPCIÓN | ESPECIFICACIONES |
|-----|-------|-----------|-------------|------------------|
|-----|-------|-----------|-------------|------------------|

|         |               |                |                      |                                   |
|---------|---------------|----------------|----------------------|-----------------------------------|
|         |               | 18933          | MANGUERA CALEFACCIÓN | Calef. Aux. Tubo-1 a Motor        |
|         |               | 19082          | MANGUERA CALEFACCIÓN | C/AA > Valv. a Motor              |
|         |               | 19665          | MANGUERA CALEFACCIÓN | Motor a Calef. Aux. Tubo-2        |
|         |               | 19729          | MANGUERA CALEFACCIÓN | C/AA > Calef. Aux. Tubo-2 a Valv. |
|         |               | 19749          | MANGUERA CALEFACCIÓN | Calef. a Valv.                    |
|         |               | 19750          | MANGUERA CALEFACCIÓN | C/AA > Motor a Valv.              |
|         |               | 19761          | MANGUERA CALEFACCIÓN | S/AA > Motor a Calef.             |
|         |               | 22755          | MANGUERA SUPERIOR    |                                   |
|         |               | 31103          | TAPÓN ACEITE         |                                   |
|         |               | 31532          | TAPÓN RADIADOR       | 15 LBS, S/Palanca                 |
|         |               | 33963          | TERMOSTATO           | 186°                              |
|         |               | 38009          | POLEA MOTOR          |                                   |
|         |               | 38158          | SENSOR MOTOR         |                                   |
|         |               | 38159          | SENSOR MOTOR         | A.A.                              |
|         |               | K040378        | BANDA MOTOR          | A.A.                              |
| K060923 | BANDA MOTOR   | (105A.)        |                      |                                   |
| K060930 | BANDA MOTOR   | (145A.)        |                      |                                   |
| 45005   | BOMBA DE AGUA | C/ 3 Tornillos |                      |                                   |
| 2004    | V6, 4.3 L     | 43315          | BOMBA DE AGUA        | C/ 3 Tornillos                    |
|         |               | 38008          | POLEA MOTOR          | S/AA > Ranurada                   |
|         |               | 38103          | SENSOR MOTOR         |                                   |
| 2004    | V8, 4.8 L     | 38009          | POLEA MOTOR          |                                   |
|         |               | 38158          | SENSOR MOTOR         |                                   |
|         |               | 38159          | SENSOR MOTOR         | A.A.                              |
|         |               | 45005          | BOMBA DE AGUA        | C/ 3 Tornillos                    |
|         |               |                |                      |                                   |
| 2004    | V8, 5.3 L     | 45005          | BOMBA DE AGUA        | C/ 3 Tornillos                    |
|         |               | 18129          | MANGUERA CALEFACCIÓN | Rad. a Cuerpo Acelerador          |
|         |               | 18933          | MANGUERA CALEFACCIÓN | Calef. Aux. Tubo-1 a Motor        |
|         |               | 19082          | MANGUERA CALEFACCIÓN | C/AA > Valv. a Motor              |
|         |               | 19279          | MANGUERA CALEFACCIÓN | C/AA > Calef. Aux. Tubo-1         |
|         |               | 19665          | MANGUERA CALEFACCIÓN | Motor a Calef. Aux. Tubo-2        |
|         |               | 19729          | MANGUERA CALEFACCIÓN | C/AA > Calef. Aux. Tubo-2 a Valv. |
|         |               | 19749          | MANGUERA CALEFACCIÓN | Valv. a Calef.                    |
|         |               | 19750          | MANGUERA CALEFACCIÓN | C/AA > Motor a Valv.              |
|         |               | 19761          | MANGUERA CALEFACCIÓN | S/AA > Motor a Calef.             |
|         |               | 22755          | MANGUERA SUPERIOR    |                                   |
|         |               | 28466          | MANGUERA CALEFACCIÓN | C/AA > Tubo-2 a Motor             |
|         |               | 31103          | TAPÓN ACEITE         |                                   |
|         |               | 31532          | TAPÓN RADIADOR       | 15 LBS, S/Palanca                 |
|         |               | 38009          | POLEA MOTOR          |                                   |
| 38158   | SENSOR MOTOR  |                |                      |                                   |
| 38159   | SENSOR MOTOR  | A.A.           |                      |                                   |
| K040378 | BANDA MOTOR   | A.A.           |                      |                                   |
| K060923 | BANDA MOTOR   | (105A.)        |                      |                                   |
| K060930 | BANDA MOTOR   | (145A.)        |                      |                                   |
| 2004    | V8, 6.0 L     | 19279          | MANGUERA CALEFACCIÓN | C/AA > Valv. a Calef. Aux. Tubo-1 |
|         |               | 19665          | MANGUERA CALEFACCIÓN | Motor a Calef. Aux. Tubo-2        |
|         |               | 19729          | MANGUERA CALEFACCIÓN | C/AA > Calef. Aux. Tubo-2 a Valv. |
|         |               | 18129          | MANGUERA CALEFACCIÓN | Rad. a Cuerpo Acelerador          |
|         |               | 18933          | MANGUERA CALEFACCIÓN | Calef. Aux. Tubo-1 a Motor        |
|         |               | 19082          | MANGUERA CALEFACCIÓN | C/AA > Valv. a Motor              |
|         |               | 19749          | MANGUERA CALEFACCIÓN | Valv. a Calef.                    |
|         |               | 19750          | MANGUERA CALEFACCIÓN | C/AA > Motor a Valv.              |
|         |               | 19761          | MANGUERA CALEFACCIÓN | S/AA > Motor a Calef.             |
|         |               | 22755          | MANGUERA SUPERIOR    |                                   |
|         |               | 28466          | MANGUERA CALEFACCIÓN | C/AA > Tubo-2 a Motor             |
|         |               | 31103          | TAPÓN ACEITE         |                                   |
|         |               | 31532          | TAPÓN RADIADOR       | 15 LBS, S/Palanca                 |
|         |               | 33963          | TERMOSTATO           | 186°                              |
|         |               | 38009          | POLEA MOTOR          |                                   |
| 38158   | SENSOR MOTOR  |                |                      |                                   |
| 38159   | SENSOR MOTOR  | A.A.           |                      |                                   |
| K040378 | BANDA MOTOR   | A.A.           |                      |                                   |
| K060923 | BANDA MOTOR   | (105A.)        |                      |                                   |
| K060930 | BANDA MOTOR   | (145A.)        |                      |                                   |
| 45005   | BOMBA DE AGUA | C/ 3 Tornillos |                      |                                   |
| 2003    | V6, 4.3 L     | 43315          | BOMBA DE AGUA        | C/ 3 Tornillos                    |
|         |               | 19025          | MANGUERA DE PASO     |                                   |
|         |               | 19700          | MANGUERA CALEFACCIÓN | Motor a Calef.                    |
|         |               | 22751          | MANGUERA SUPERIOR    |                                   |
|         |               | 22752          | MANGUERA INFERIOR    |                                   |
|         |               | 28466          | MANGUERA CALEFACCIÓN | C/AA > Tubo-2 a Motor             |



# CATÁLOGO MÁSTER AUTOMOTRIZ

| AÑO | MOTOR | No. PARTE | DESCRIPCIÓN | ESPECIFICACIONES |
|-----|-------|-----------|-------------|------------------|
|-----|-------|-----------|-------------|------------------|

## CHEVROLET

### EXPRESS

| AÑO     | MOTOR         | No. PARTE                           | DESCRIPCIÓN          | ESPECIFICACIONES           |               |                |
|---------|---------------|-------------------------------------|----------------------|----------------------------|---------------|----------------|
| 2003    | V6, 4.3 L     | 28467                               | MANGUERA CALEFACCIÓN | C/AA > Valv. a Tubo-2      |               |                |
|         |               | 28474                               | MANGUERA CALEFACCIÓN | C/AA > Tubo-1 a Motor      |               |                |
|         |               | 28475                               | MANGUERA CALEFACCIÓN | S/AA > Tubo-2 a Motor      |               |                |
|         |               | 31103                               | TAPÓN ACEITE         |                            |               |                |
|         |               | 31636                               | TAPÓN GASOLINA       | S/Llave, Equivalente a E0  |               |                |
|         |               | 38103                               | TENSOR MOTOR         |                            |               |                |
|         |               | K060870                             | BANDA MOTOR          | S/AA (105A.)               |               |                |
|         |               | K060960                             | BANDA MOTOR          | C/AA (145A.)               |               |                |
|         |               | 31532                               | TAPÓN RADIADOR       | 15 LBS, S/Palanca          |               |                |
|         |               | 38008                               | POLEA MOTOR          | S/AA > Ranurada            |               |                |
|         |               | 2003                                | V8, 4.8 L            | 38009                      | POLEA MOTOR   |                |
|         |               |                                     |                      | 38158                      | TENSOR MOTOR  |                |
| 38159   | TENSOR MOTOR  |                                     |                      | A.A.                       |               |                |
| 45005   | BOMBA DE AGUA |                                     |                      | C/ 3 Tornillos             |               |                |
| 2003    | V8, 5.3 L     |                                     |                      | 45005                      | BOMBA DE AGUA | C/ 3 Tornillos |
|         |               | 19665                               | MANGUERA CALEFACCIÓN | Motor a Calif. Aux. Tubo-2 |               |                |
|         |               | 19749                               | MANGUERA CALEFACCIÓN | Valv. a Calif.             |               |                |
|         |               | 22756                               | MANGUERA INFERIOR    |                            |               |                |
|         |               | 31103                               | TAPÓN ACEITE         |                            |               |                |
|         |               | 31532                               | TAPÓN RADIADOR       | 15 LBS, S/Palanca          |               |                |
|         |               | 31636                               | TAPÓN GASOLINA       | S/Llave, Equivalente a E0  |               |                |
|         |               | 38009                               | POLEA MOTOR          |                            |               |                |
|         |               | 38158                               | TENSOR MOTOR         |                            |               |                |
|         |               | 38159                               | TENSOR MOTOR         | A.A.                       |               |                |
|         |               | K040378                             | BANDA MOTOR          | A.A.                       |               |                |
|         |               | K060923                             | BANDA MOTOR          | (105A.)                    |               |                |
| K060930 | BANDA MOTOR   | (145A.)                             |                      |                            |               |                |
| 2003    | V8, 6.0 L     | 19665                               | MANGUERA CALEFACCIÓN | Motor a Calif. Aux. Tubo-2 |               |                |
|         |               | 19749                               | MANGUERA CALEFACCIÓN | Valv. a Calif.             |               |                |
|         |               | 22756                               | MANGUERA INFERIOR    |                            |               |                |
|         |               | 31103                               | TAPÓN ACEITE         |                            |               |                |
|         |               | 31532                               | TAPÓN RADIADOR       | 15 LBS, S/Palanca          |               |                |
|         |               | 31636                               | TAPÓN GASOLINA       | S/Llave, Equivalente a E0  |               |                |
|         |               | 38009                               | POLEA MOTOR          |                            |               |                |
|         |               | 38158                               | TENSOR MOTOR         |                            |               |                |
|         |               | 38159                               | TENSOR MOTOR         | A.A.                       |               |                |
|         |               | K040378                             | BANDA MOTOR          | A.A.                       |               |                |
|         |               | K060923                             | BANDA MOTOR          | (105A.)                    |               |                |
|         |               | K060930                             | BANDA MOTOR          | (145A.)                    |               |                |
| 45005   | BOMBA DE AGUA | C/ 3 Tornillos                      |                      |                            |               |                |
| 2002    | V6, 4.3 L     | 43315                               | BOMBA DE AGUA        | C/ 3 Tornillos             |               |                |
|         |               | 19025                               | MANGUERA DE PASO     |                            |               |                |
|         |               | 19700                               | MANGUERA CALEFACCIÓN | Motor a Calif.             |               |                |
|         |               | 22362                               | MANGUERA SUPERIOR    |                            |               |                |
|         |               | 22426                               | MANGUERA INFERIOR    |                            |               |                |
|         |               | 28466                               | MANGUERA CALEFACCIÓN | C/AA > Tubo-2 a Motor      |               |                |
|         |               | 28467                               | MANGUERA CALEFACCIÓN | C/AA > Valv. a Tubo-2      |               |                |
|         |               | 28474                               | MANGUERA CALEFACCIÓN | C/AA > Tubo-1 a Motor      |               |                |
|         |               | 28475                               | MANGUERA CALEFACCIÓN | S/AA > Tubo-2 a Motor      |               |                |
|         |               | 31099                               | TAPÓN ACEITE         |                            |               |                |
|         |               | 31523                               | TAPÓN RADIADOR       | 16 LBS, S/Palanca          |               |                |
|         |               | 31636                               | TAPÓN GASOLINA       | S/Llave, Equivalente a E0  |               |                |
|         |               | 33019                               | TERMOSTATO           | 195°                       |               |                |
|         |               | 38001                               | POLEA MOTOR          | Lisa                       |               |                |
|         |               | 38008                               | POLEA MOTOR          | S/AA > Ranurada            |               |                |
|         |               | 38103                               | TENSOR MOTOR         |                            |               |                |
|         |               | K060870                             | BANDA MOTOR          | S/AA (105A.)               |               |                |
|         |               | K060875                             | BANDA MOTOR          | S/AA (124A., 140A.)        |               |                |
|         |               | K060950                             | BANDA MOTOR          | C/AA (105A.)               |               |                |
|         |               | K060960                             | BANDA MOTOR          | C/AA (130A.)               |               |                |
| 365630  | EDH           | (44 1/2") - 16mm Macho x 18mm Macho |                      |                            |               |                |
| 2002    | V8, 5.0 L     | 19025                               | MANGUERA DE PASO     |                            |               |                |

| AÑO     | MOTOR                | No. PARTE                 | DESCRIPCIÓN          | ESPECIFICACIONES          |                      |                |
|---------|----------------------|---------------------------|----------------------|---------------------------|----------------------|----------------|
|         |                      | 19225                     | MANGUERA CALEFACCIÓN | S/AA > Calif. a Tubo-2    |                      |                |
|         |                      | 22357                     | MANGUERA SUPERIOR    |                           |                      |                |
|         |                      | 22425                     | MANGUERA INFERIOR    |                           |                      |                |
|         |                      | 31099                     | TAPÓN ACEITE         |                           |                      |                |
|         |                      | 31523                     | TAPÓN RADIADOR       | 16 LBS, S/Palanca         |                      |                |
|         |                      | 31636                     | TAPÓN GASOLINA       | S/Llave, Equivalente a E0 |                      |                |
|         |                      | 38001                     | POLEA MOTOR          | Lisa                      |                      |                |
|         |                      | 38103                     | TENSOR MOTOR         |                           |                      |                |
|         |                      | K060870                   | BANDA MOTOR          | S/AA (105A.)              |                      |                |
|         |                      | K060875                   | BANDA MOTOR          | S/AA (124A., 140A.)       |                      |                |
|         |                      | 33019                     | TERMOSTATO           | 195°                      |                      |                |
|         |                      | 38008                     | POLEA MOTOR          | S/AA > Ranurada           |                      |                |
|         |                      | K060950                   | BANDA MOTOR          | C/AA (105A.)              |                      |                |
|         |                      | K060960                   | BANDA MOTOR          | C/AA (130A.)              |                      |                |
|         |                      | 43315                     | BOMBA DE AGUA        | C/ 3 Tornillos            |                      |                |
| 2002    | V8, 5.7 L            | 43315                     | BOMBA DE AGUA        | C/ 3 Tornillos            |                      |                |
|         |                      | 33019                     | TERMOSTATO           | 195°                      |                      |                |
|         |                      | 38001                     | POLEA MOTOR          | Lisa                      |                      |                |
|         |                      | 38008                     | POLEA MOTOR          | S/AA > Ranurada           |                      |                |
|         |                      | 38103                     | TENSOR MOTOR         |                           |                      |                |
|         |                      | K060870                   | BANDA MOTOR          | S/AA (105A.)              |                      |                |
|         |                      | K060875                   | BANDA MOTOR          | S/AA (124A., 140A.)       |                      |                |
|         |                      | K060950                   | BANDA MOTOR          | C/AA (105A.)              |                      |                |
|         |                      | K060960                   | BANDA MOTOR          | C/AA (130A.)              |                      |                |
|         |                      | 19025                     | MANGUERA DE PASO     |                           |                      |                |
|         |                      | 19225                     | MANGUERA CALEFACCIÓN | S/AA > Calif. a Tubo-2    |                      |                |
|         |                      | 19700                     | MANGUERA CALEFACCIÓN | Motor a Calif.            |                      |                |
|         |                      | 19773                     | MANGUERA CALEFACCIÓN | C/AA > Valv. a Motor      |                      |                |
|         |                      | 22357                     | MANGUERA SUPERIOR    |                           |                      |                |
|         |                      | 22425                     | MANGUERA INFERIOR    |                           |                      |                |
| 28466   | MANGUERA CALEFACCIÓN | C/AA > Tubo-2 a Motor     |                      |                           |                      |                |
| 28468   | MANGUERA CALEFACCIÓN | C/AA > Valv. a Tubo-2     |                      |                           |                      |                |
| 28475   | MANGUERA CALEFACCIÓN | S/AA > Tubo-2 a Motor     |                      |                           |                      |                |
| 31099   | TAPÓN ACEITE         |                           |                      |                           |                      |                |
| 31523   | TAPÓN RADIADOR       | 16 LBS, S/Palanca         |                      |                           |                      |                |
| 31636   | TAPÓN GASOLINA       | S/Llave, Equivalente a E0 |                      |                           |                      |                |
| 2002    | V8, 6.5 L            | 22210                     | MANGUERA DE PASO     |                           |                      |                |
|         |                      | 22359                     | MANGUERA INFERIOR    |                           |                      |                |
|         |                      | 22360                     | MANGUERA SUPERIOR    | (105A., 130A.)            |                      |                |
|         |                      | 38006                     | POLEA MOTOR          |                           |                      |                |
|         |                      | 38020                     | POLEA MOTOR          | Doble ALT. (105A.)        |                      |                |
|         |                      | 38118                     | TENSOR MOTOR         |                           |                      |                |
|         |                      | K061005                   | BANDA MOTOR          | (105A.)                   |                      |                |
|         |                      | K061015                   | BANDA MOTOR          | (130A.)                   |                      |                |
|         |                      | 2002                      | V8, 8.1 L            | 19666                     | MANGUERA CALEFACCIÓN | Calif. a Valv. |
|         |                      |                           |                      | 22558                     | MANGUERA SUPERIOR    |                |
| 22559   | MANGUERA INFERIOR    |                           |                      |                           |                      |                |
| 31099   | TAPÓN ACEITE         |                           |                      |                           |                      |                |
| 31636   | TAPÓN GASOLINA       |                           |                      | S/Llave, Equivalente a E0 |                      |                |
| 38001   | POLEA MOTOR          |                           |                      | Lisa                      |                      |                |
| 38006   | POLEA MOTOR          |                           |                      |                           |                      |                |
| 31523   | TAPÓN RADIADOR       |                           |                      | 16 LBS, S/Palanca         |                      |                |
| 33329   | TERMOSTATO           |                           |                      | 195°                      |                      |                |
| 38008   | POLEA MOTOR          |                           |                      | S/AA > Ranurada           |                      |                |
| 38258   | TENSOR MOTOR         |                           |                      |                           |                      |                |
| K060930 | BANDA MOTOR          |                           |                      | S/AA (105A.)              |                      |                |
| K060935 | BANDA MOTOR          | S/AA (130A.)              |                      |                           |                      |                |
| K061015 | BANDA MOTOR          | (130A.)                   |                      |                           |                      |                |
| K061025 | BANDA MOTOR          | C/AA (130A.)              |                      |                           |                      |                |
| 2001    | V6, 4.3 L            | 19025                     | MANGUERA DE PASO     |                           |                      |                |
|         |                      | 22362                     | MANGUERA SUPERIOR    |                           |                      |                |
|         |                      | 22426                     | MANGUERA INFERIOR    |                           |                      |                |
|         |                      | 31099                     | TAPÓN ACEITE         |                           |                      |                |
|         |                      | 31523                     | TAPÓN RADIADOR       | 16 LBS, S/Palanca         |                      |                |
|         |                      | 31636                     | TAPÓN GASOLINA       | S/Llave, Equivalente a E0 |                      |                |
|         |                      | 33019                     | TERMOSTATO           | 195°                      |                      |                |
|         |                      | 38001                     | POLEA MOTOR          | Lisa                      |                      |                |
|         |                      | 38008                     | POLEA MOTOR          | S/AA > Ranurada           |                      |                |
|         |                      | 38103                     | TENSOR MOTOR         |                           |                      |                |
|         |                      | K060870                   | BANDA MOTOR          | S/AA (105A.)              |                      |                |
|         |                      | K060875                   | BANDA MOTOR          | S/AA (130A.)              |                      |                |
| K060950 | BANDA MOTOR          | C/AA (105A.)              |                      |                           |                      |                |
| K060960 | BANDA MOTOR          | C/AA (130A.)              |                      |                           |                      |                |



# POWERING PROGRESS

| AÑO | MOTOR | No. PARTE | DESCRIPCIÓN | ESPECIFICACIONES |
|-----|-------|-----------|-------------|------------------|
|-----|-------|-----------|-------------|------------------|

## CHEVROLET

### EXPRESS

| AÑO  | MOTOR     | No. PARTE | DESCRIPCIÓN          | ESPECIFICACIONES          |
|------|-----------|-----------|----------------------|---------------------------|
| 2001 | V6, 4.3 L | 43315     | BOMBA DE AGUA        | C/ 3 Tornillos            |
| 2001 | V8, 5.0 L | 43315     | BOMBA DE AGUA        | C/ 3 Tornillos            |
|      |           | 19025     | MANGUERA DE PASO     |                           |
|      |           | 19225     | MANGUERA CALEFACCIÓN | S/AA > Calef. a Tubo-2    |
|      |           | 22425     | MANGUERA INFERIOR    |                           |
|      |           | 31099     | TAPÓN ACEITE         |                           |
|      |           | 31523     | TAPÓN RADIADOR       | 16 LBS, S/Palanca         |
|      |           | 31636     | TAPÓN GASOLINA       | S/Llave, Equivalente a EO |
|      |           | 33019     | TERMOSTATO           | 195°                      |
|      |           | 38001     | POLEA MOTOR          | Lisa                      |
|      |           | 38008     | POLEA MOTOR          | S/AA > Ranurada           |
|      |           | 38103     | SENSOR MOTOR         |                           |
|      |           | K060870   | BANDA MOTOR          | S/AA (100A.)              |
|      |           | K060875   | BANDA MOTOR          | S/AA (130A.)              |
|      |           | K060950   | BANDA MOTOR          | C/AA (105A.)              |
|      |           | K060960   | BANDA MOTOR          | C/AA (130A.)              |
|      |           | 22357     | MANGUERA SUPERIOR    |                           |
| 2001 | V8, 5.7 L | 19025     | MANGUERA DE PASO     |                           |
|      |           | 19225     | MANGUERA CALEFACCIÓN | S/AA > Calef. a Tubo-2    |
|      |           | 22357     | MANGUERA SUPERIOR    |                           |
|      |           | 22425     | MANGUERA INFERIOR    |                           |
|      |           | 31099     | TAPÓN ACEITE         |                           |
|      |           | 31636     | TAPÓN GASOLINA       | S/Llave, Equivalente a EO |
|      |           | 38001     | POLEA MOTOR          | Lisa                      |
|      |           | 31523     | TAPÓN RADIADOR       | 16 LBS, S/Palanca         |
|      |           | 33019     | TERMOSTATO           | 195°                      |
|      |           | 38008     | POLEA MOTOR          | S/AA > Ranurada           |
|      |           | 38103     | SENSOR MOTOR         |                           |
|      |           | K060870   | BANDA MOTOR          | S/AA (100A.)              |
|      |           | K060875   | BANDA MOTOR          | S/AA (130A.)              |
|      |           | K060950   | BANDA MOTOR          | C/AA (105A.)              |
|      |           | K060960   | BANDA MOTOR          | C/AA (130A.)              |
|      |           | 43315     | BOMBA DE AGUA        | C/ 3 Tornillos            |
| 2001 | V8, 6.5 L | 22210     | MANGUERA DE PASO     |                           |
|      |           | 22359     | MANGUERA INFERIOR    |                           |
|      |           | 22360     | MANGUERA SUPERIOR    | (105A., 130A.)            |
|      |           | 38006     | POLEA MOTOR          |                           |
|      |           | 38020     | POLEA MOTOR          | Doble ALT. (105A.)        |
|      |           | 38118     | SENSOR MOTOR         |                           |
|      |           | K061005   | BANDA MOTOR          | (105A.)                   |
|      |           | K061015   | BANDA MOTOR          | (130A.)                   |
| 2001 | V8, 8.1 L | 19666     | MANGUERA CALEFACCIÓN | Calef. a Valv.            |
|      |           | 22558     | MANGUERA SUPERIOR    |                           |
|      |           | 22559     | MANGUERA INFERIOR    |                           |
|      |           | 31099     | TAPÓN ACEITE         |                           |
|      |           | 31523     | TAPÓN RADIADOR       | 16 LBS, S/Palanca         |
|      |           | 31636     | TAPÓN GASOLINA       | S/Llave, Equivalente a EO |
|      |           | 33329     | TERMOSTATO           | 195°                      |
|      |           | 38001     | POLEA MOTOR          | Lisa                      |
|      |           | 38006     | POLEA MOTOR          | S/AA > Ranurada           |
|      |           | 38008     | POLEA MOTOR          |                           |
|      |           | 38258     | SENSOR MOTOR         |                           |
|      |           | K060930   | BANDA MOTOR          | S/AA (105A.)              |
|      |           | K060935   | BANDA MOTOR          | S/AA (130A.)              |
|      |           | K061015   | BANDA MOTOR          | (130A.)                   |
|      |           | K061025   | BANDA MOTOR          | C/AA (130A.)              |
| 2000 | V6, 4.3 L | 19025     | MANGUERA DE PASO     |                           |
|      |           | 22362     | MANGUERA SUPERIOR    |                           |
|      |           | 22426     | MANGUERA INFERIOR    |                           |
|      |           | 38001     | POLEA MOTOR          | Lisa                      |
|      |           | 38008     | POLEA MOTOR          | S/AA > Ranurada           |
|      |           | 38103     | SENSOR MOTOR         | S/AA                      |

| AÑO | MOTOR | No. PARTE | DESCRIPCIÓN | ESPECIFICACIONES |
|-----|-------|-----------|-------------|------------------|
|-----|-------|-----------|-------------|------------------|

|      |           |           |                      |  |
|------|-----------|-----------|----------------------|--|
|      |           | K060870   | BANDA MOTOR          | S/AA (100A.)                           |
|      |           | K060875   | BANDA MOTOR          | S/AA (124A., 140A.)                    |
|      |           | K060950   | BANDA MOTOR          | C/AA (100A.)                           |
|      |           | K060960   | BANDA MOTOR          | C/AA (124A., 140A.)                    |
|      |           | 43315     | BOMBA DE AGUA        | C/ 3 Tornillos                         |
| 2000 | V8, 5.0 L | 43315     | BOMBA DE AGUA        | C/ 3 Tornillos                         |
|      |           | 19025     | MANGUERA DE PASO     |  |
|      |           | 19225     | MANGUERA CALEFACCIÓN | S/AA > Calef. a Tubo-2                 |
|      |           | 22357     | MANGUERA SUPERIOR    |  |
|      |           | 22425     | MANGUERA INFERIOR    |  |
|      |           | 31099     | TAPÓN ACEITE         |  |
|      |           | 31523     | TAPÓN RADIADOR       | 16 LBS, S/Palanca                      |
|      |           | 31636     | TAPÓN GASOLINA       | S/Llave, Equivalente a EO              |
|      |           | 33019     | TERMOSTATO           | 195°                                   |
|      |           | 38001     | POLEA MOTOR          | Lisa                                   |
|      |           | 38008     | POLEA MOTOR          | S/AA > Ranurada                        |
|      |           | 38103     | SENSOR MOTOR         |  |
|      |           | K060870   | BANDA MOTOR          | S/AA (100A.)                           |
|      |           | K060875   | BANDA MOTOR          | S/AA (124A., 140A.)                    |
|      |           | K060960   | BANDA MOTOR          | C/AA (124A., 140A.)                    |
|      |           | 353600    | EDH                  | (43") - 16mm Macho x 18mm Macho        |
| 2000 | V8, 5.7 L | 19025     | MANGUERA DE PASO     |  |
|      |           | 19225     | MANGUERA CALEFACCIÓN | S/AA > Calef. a Tubo-2                 |
|      |           | 22357     | MANGUERA SUPERIOR    |  |
|      |           | 22425     | MANGUERA INFERIOR    |  |
|      |           | 38001     | POLEA MOTOR          | Lisa                                   |
|      |           | 38008     | POLEA MOTOR          | S/AA > Ranurada                        |
|      |           | 38103     | SENSOR MOTOR         |  |
|      |           | K060870   | BANDA MOTOR          | S/AA (100A.)                           |
|      |           | K060875   | BANDA MOTOR          | S/AA (124A., 140A.)                    |
|      |           | K060950   | BANDA MOTOR          | C/AA (100A.)                           |
|      |           | K060960   | BANDA MOTOR          | C/AA (124A., 140A.)                    |
|      |           | 43315     | BOMBA DE AGUA        | C/ 3 Tornillos                         |
| 2000 | V8, 6.5 L | 22210     | MANGUERA DE PASO     |  |
|      |           | 22359     | MANGUERA INFERIOR    |  |
|      |           | 22360     | MANGUERA SUPERIOR    |  |
|      |           | 31103     | TAPÓN ACEITE         |  |
|      |           | 31835     | TAPÓN GASOLINA       | S/Llave, Equivalente a EO              |
|      |           | 33922     | TERMOSTATO           | 190°                                   |
|      |           | 38006     | POLEA MOTOR          |  |
|      |           | 38020     | POLEA MOTOR          | Doble ALT. (100A.)                     |
|      |           | 38118     | SENSOR MOTOR         |  |
|      |           | K061015   | BANDA MOTOR          | (124A.)                                |
| 2000 | V8, 7.4 L | 19670     | MANGUERA DE PASO     |  |
|      |           | 22365     | MANGUERA INFERIOR    |  |
|      |           | 38001     | POLEA MOTOR          | Lisa                                   |
|      |           | 38008     | POLEA MOTOR          | S/AA > Ranurada                        |
|      |           | 38103     | SENSOR MOTOR         |  |
|      |           | K060919   | BANDA MOTOR          | S/AA (124A., 140A.)                    |
|      |           | K060984   | BANDA MOTOR          | S/AA > B.AIRE (124A., 140A.)           |
|      |           | K060984HD | BANDA MOTOR          | S/AA (124A., 140A.), C/ B.AIRE, C/D.H. |
|      |           | K060994   | BANDA MOTOR          | C/AA (124A., 140A.)                    |
|      |           | K061075   | BANDA MOTOR          | C/AA > B.AIRE (124A., 140A.)           |

### EXPRESS CARGO VAN

|      |           |         |                   |                           |
|------|-----------|---------|-------------------|---------------------------|
| 2010 | V6, 4.3 L | 19025   | MANGUERA DE PASO  |                           |
|      |           | 22751   | MANGUERA SUPERIOR |                           |
|      |           | 23128   | MANGUERA INFERIOR |                           |
|      |           | 31103   | TAPÓN ACEITE      |                           |
|      |           | 31532   | TAPÓN RADIADOR    | 15 LBS, S/Palanca         |
|      |           | 31843   | TAPÓN GASOLINA    | S/Llave, Equivalente a EO |
|      |           | 33019   | TERMOSTATO        | 195°                      |
|      |           | 36299   | POLEA MOTOR       | Lisa                      |
|      |           | 38008   | POLEA MOTOR       | S/AA > Ranurada           |
|      |           | 38103   | SENSOR MOTOR      |                           |
|      |           | K060875 | BANDA MOTOR       | S/AA (125A.)              |
|      |           | K060878 | BANDA MOTOR       | S/AA (145A.)              |
|      |           | K060960 | BANDA MOTOR       | C/AA (125A., 145A.)       |
| 2009 | V6, 4.3 L | 19025   | MANGUERA DE PASO  |                           |



# CATÁLOGO MÁSTER AUTOMOTRIZ

| AÑO | MOTOR | No. PARTE | DESCRIPCIÓN | ESPECIFICACIONES |
|-----|-------|-----------|-------------|------------------|
|-----|-------|-----------|-------------|------------------|

## CHEVROLET

### EXPRESS CARGO VAN

| AÑO     | MOTOR          | No. PARTE | DESCRIPCIÓN       | ESPECIFICACIONES          |                   |                   |
|---------|----------------|-----------|-------------------|---------------------------|-------------------|-------------------|
| 2009    | V6, 4.3 L      | 22751     | MANGUERA SUPERIOR |                           |                   |                   |
|         |                | 23128     | MANGUERA INFERIOR |                           |                   |                   |
|         |                | 31103     | TAPÓN ACEITE      |                           |                   |                   |
|         |                | 31532     | TAPÓN RADIADOR    | 15 LBS, S/Palanca         |                   |                   |
|         |                | 31843     | TAPÓN GASOLINA    | S/Llave, Equivalente a EO |                   |                   |
|         |                | 33019     | TERMOSTATO        | 195°                      |                   |                   |
|         |                | 36299     | POLEA MOTOR       | Lisa                      |                   |                   |
|         |                | 38008     | POLEA MOTOR       | S/AA > Ranurada           |                   |                   |
|         |                | 38103     | SENSOR MOTOR      |                           |                   |                   |
|         |                | K060875   | BANDA MOTOR       | S/AA (125A.)              |                   |                   |
|         |                | K060878   | BANDA MOTOR       | S/AA (145A.)              |                   |                   |
|         |                | K060960   | BANDA MOTOR       | C/AA (125A., 145A.)       |                   |                   |
|         |                | 2008      | V6, 4.3 L         | 19025                     | MANGUERA DE PASO  |                   |
|         |                |           |                   | 22751                     | MANGUERA SUPERIOR |                   |
|         |                |           |                   | 23128                     | MANGUERA INFERIOR |                   |
| 31103   | TAPÓN ACEITE   |           |                   |                           |                   |                   |
| 31532   | TAPÓN RADIADOR |           |                   | 15 LBS, S/Palanca         |                   |                   |
| 31843   | TAPÓN GASOLINA |           |                   | S/Llave, Equivalente a EO |                   |                   |
| 33019   | TERMOSTATO     |           |                   | 195°                      |                   |                   |
| 38103   | SENSOR MOTOR   |           |                   |                           |                   |                   |
| K060868 | BANDA MOTOR    |           |                   | S/AA (105A.)              |                   |                   |
| K060875 | BANDA MOTOR    |           |                   | S/AA (145A.)              |                   |                   |
| 36299   | POLEA MOTOR    |           |                   | Lisa                      |                   |                   |
| 38008   | POLEA MOTOR    |           |                   | S/AA > Ranurada           |                   |                   |
| K060960 | BANDA MOTOR    |           |                   | C/AA (145A.)              |                   |                   |
| 2007    | V6, 4.3 L      |           |                   | 19025                     | MANGUERA DE PASO  |                   |
|         |                |           |                   | 22751                     | MANGUERA SUPERIOR |                   |
|         |                | 23128     | MANGUERA INFERIOR |                           |                   |                   |
|         |                | 31103     | TAPÓN ACEITE      |                           |                   |                   |
|         |                | 31532     | TAPÓN RADIADOR    | 15 LBS, S/Palanca         |                   |                   |
|         |                | 33019     | TERMOSTATO        | 195°                      |                   |                   |
|         |                | 38008     | POLEA MOTOR       | S/AA > Ranurada           |                   |                   |
|         |                | 38103     | SENSOR MOTOR      |                           |                   |                   |
|         |                | K060868   | BANDA MOTOR       | S/AA (105A.)              |                   |                   |
|         |                | K060875   | BANDA MOTOR       | S/AA (145A.)              |                   |                   |
|         |                | K060960   | BANDA MOTOR       | C/AA (145A.)              |                   |                   |
|         |                | 2006      | V6, 4.3 L         | 19025                     | MANGUERA DE PASO  |                   |
|         |                |           |                   | 22751                     | MANGUERA SUPERIOR |                   |
|         |                |           |                   | 23128                     | MANGUERA INFERIOR |                   |
|         |                |           |                   | 31103                     | TAPÓN ACEITE      |                   |
| 31532   | TAPÓN RADIADOR |           |                   | 15 LBS, S/Palanca         |                   |                   |
| 33019   | TERMOSTATO     |           |                   | 195°                      |                   |                   |
| 38008   | POLEA MOTOR    |           |                   | S/AA > Ranurada           |                   |                   |
| 38103   | SENSOR MOTOR   |           |                   |                           |                   |                   |
| K060868 | BANDA MOTOR    |           |                   | S/AA (105A.)              |                   |                   |
| K060875 | BANDA MOTOR    |           |                   | S/AA (145A.)              |                   |                   |
| K060960 | BANDA MOTOR    |           |                   | C/AA (145A.)              |                   |                   |
| 2005    | V6, 4.3 L      |           |                   | 19025                     | MANGUERA DE PASO  |                   |
|         |                |           |                   | 22751                     | MANGUERA SUPERIOR |                   |
|         |                |           |                   | 23128                     | MANGUERA INFERIOR |                   |
|         |                |           |                   | 31103                     | TAPÓN ACEITE      |                   |
|         |                | 31532     | TAPÓN RADIADOR    | 15 LBS, S/Palanca         |                   |                   |
|         |                | 33019     | TERMOSTATO        | 195°                      |                   |                   |
|         |                | 38008     | POLEA MOTOR       | S/AA > Ranurada           |                   |                   |
|         |                | 38103     | SENSOR MOTOR      |                           |                   |                   |
|         |                | K060868   | BANDA MOTOR       | S/AA (105A.)              |                   |                   |
|         |                | K060875   | BANDA MOTOR       | S/AA (145A.)              |                   |                   |
|         |                | K060960   | BANDA MOTOR       | C/AA (145A.)              |                   |                   |
|         |                | 2004      | V6, 4.3 L         | 19025                     | MANGUERA DE PASO  |                   |
|         |                |           |                   | 22751                     | MANGUERA SUPERIOR |                   |
|         |                |           |                   | 31103                     | TAPÓN ACEITE      |                   |
|         |                |           |                   | 31532                     | TAPÓN RADIADOR    | 15 LBS, S/Palanca |

| AÑO | MOTOR | No. PARTE | DESCRIPCIÓN | ESPECIFICACIONES |
|-----|-------|-----------|-------------|------------------|
|-----|-------|-----------|-------------|------------------|

|      |           |         |                   |                                 |
|------|-----------|---------|-------------------|---------------------------------|
|      |           | 33019   | TERMOSTATO        | 195°                            |
|      |           | 38008   | POLEA MOTOR       | S/AA > Ranurada                 |
|      |           | K060868 | BANDA MOTOR       | S/AA (105A.)                    |
|      |           | K060875 | BANDA MOTOR       | S/AA (145A.)                    |
|      |           | K060960 | BANDA MOTOR       | C/AA (145A.)                    |
| 2003 | V6, 4.3 L | 22751   | MANGUERA SUPERIOR |                                 |
|      |           | K060875 | BANDA MOTOR       | S/AA (145A.)                    |
| 2000 | V8, 5.7 L | 353600  | EDH               | (43") - 16mm Macho x 18mm Macho |
|      |           | 19025   | MANGUERA DE PASO  |                                 |
|      |           | 22357   | MANGUERA SUPERIOR |                                 |
|      |           | 31099   | TAPÓN ACEITE      |                                 |
|      |           | 31636   | TAPÓN GASOLINA    | S/Llave, Equivalente a EO       |
|      |           | 33019   | TERMOSTATO        | 195°                            |
|      |           | K060870 | BANDA MOTOR       | S/AA (100A.)                    |
|      |           | K060875 | BANDA MOTOR       | S/AA (124A., 140A.)             |
|      |           | K060950 | BANDA MOTOR       | C/AA (100A.)                    |
|      |           | K060960 | BANDA MOTOR       | C/AA (124A., 140A.)             |

### HHR

| AÑO     | MOTOR                | No. PARTE | DESCRIPCIÓN          | ESPECIFICACIONES          |
|---------|----------------------|-----------|----------------------|---------------------------|
| 2010    | 4 CIL. 2.4 L         | 19478     | MANGUERA CALEFACCIÓN | Calef. a Termostato       |
|         |                      | 19848     | MANGUERA CALEFACCIÓN | Calef. a Motor            |
|         |                      | 23163     | MANGUERA SUPERIOR    | Frontal                   |
|         |                      | 23384     | MANGUERA INFERIOR    | Trasera                   |
|         |                      | 31532     | TAPÓN RADIADOR       | 15 LBS, S/Palanca         |
|         |                      | 33943     | TERMOSTATO           | 180°                      |
|         |                      | 36193     | POLEA MOTOR          |                           |
|         |                      | 38177     | SENSOR MOTOR         |                           |
|         |                      | K050405   | BANDA MOTOR          |                           |
|         |                      | 2009      | 4 CIL. 2.4 L         | 19478                     |
| 19848   | MANGUERA CALEFACCIÓN |           |                      | Calef. a Motor            |
| 23163   | MANGUERA SUPERIOR    |           |                      | Frontal                   |
| 23384   | MANGUERA INFERIOR    |           |                      | Trasera                   |
| 31532   | TAPÓN RADIADOR       |           |                      | 15 LBS, S/Palanca         |
| 33943   | TERMOSTATO           |           |                      | 180°                      |
| 36193   | POLEA MOTOR          |           |                      |                           |
| 38177   | SENSOR MOTOR         |           |                      |                           |
| K050405 | BANDA MOTOR          |           |                      |                           |
| 2008    | 4 CIL. 2.4 L         |           |                      | 31532                     |
|         |                      | 31843     | TAPÓN GASOLINA       | S/Llave, Equivalente a EO |
|         |                      | 33943     | TERMOSTATO           | 180°                      |
|         |                      | 19478     | MANGUERA CALEFACCIÓN | Calef. a Termostato       |
|         |                      | 19848     | MANGUERA CALEFACCIÓN | Calef. a Motor            |
|         |                      | 23163     | MANGUERA SUPERIOR    | Frontal                   |
|         |                      | 31103     | TAPÓN ACEITE         |                           |
|         |                      | 38177     | SENSOR MOTOR         |                           |
|         |                      | K050405   | BANDA MOTOR          |                           |
|         |                      | 34025     | TERMOSTATO           | 180°                      |
| 2007    | 4 CIL. 2.4 L         | 34025     | TERMOSTATO           | 180°                      |
|         |                      | 19478     | MANGUERA CALEFACCIÓN | Motor a Calef.            |
|         |                      | 19848     | MANGUERA CALEFACCIÓN | Calef. a Motor            |
|         |                      | 23163     | MANGUERA SUPERIOR    | Frontal                   |
|         |                      | 23164     | MANGUERA INFERIOR    |                           |
|         |                      | 31103     | TAPÓN ACEITE         |                           |
|         |                      | 31532     | TAPÓN RADIADOR       | 15 LBS, S/Palanca         |
|         |                      | 31843     | TAPÓN GASOLINA       | S/Llave, Equivalente a EO |
|         |                      | 33943     | TERMOSTATO           | 180°                      |
|         |                      | 38177     | SENSOR MOTOR         |                           |
| 2006    | 4 CIL. 2.4 L         | K050400   | BANDA MOTOR          | C/AA                      |
|         |                      | 19478     | MANGUERA CALEFACCIÓN | Motor a Calef.            |
|         |                      | 19848     | MANGUERA CALEFACCIÓN | Calef. a Motor            |
|         |                      | 23163     | MANGUERA SUPERIOR    | Frontal                   |
|         |                      | 23164     | MANGUERA INFERIOR    |                           |
|         |                      | 31532     | TAPÓN RADIADOR       | 15 LBS, S/Palanca         |
|         |                      | 31843     | TAPÓN GASOLINA       | S/Llave, Equivalente a EO |
|         |                      | 33943     | TERMOSTATO           | 180°                      |
|         |                      | 38177     | SENSOR MOTOR         |                           |
|         |                      | K050400   | BANDA MOTOR          |                           |
| 31103   | TAPÓN ACEITE         |           |                      |                           |





# POWERING PROGRESS

| AÑO | MOTOR | No. PARTE | DESCRIPCIÓN | ESPECIFICACIONES |
|-----|-------|-----------|-------------|------------------|
|-----|-------|-----------|-------------|------------------|

## CHEVROLET

### HHR

|      |              |       |            |      |
|------|--------------|-------|------------|------|
| 2006 | 4 CIL. 2.4 L | 34025 | TERMOSTATO | 180° |
|------|--------------|-------|------------|------|

### IMPALA

|      |           |   |  |   |
|------|-----------|---|--|---|
| 2014 | V6, 3.6 L | 43530   | BOMBA DE AGUA  | C/ 3 Tornillos  |
| 2013 | V6, 3.6 L | 43530   | BOMBA DE AGUA  | C/ 3 Tornillos  |
| 2012 | V6, 3.6 L | 43530   | BOMBA DE AGUA  | C/ 3 Tornillos  |
| 2006 | V6, 3.5 L | 38006<br>38009  | POLEA MOTOR<br>POLEA MOTOR   | Sup. Lisa<br>Ranurada   |
| 2006 | V6, 3.9 L | 38006<br>38009  | POLEA MOTOR<br>POLEA MOTOR   | Sup. Lisa<br>Ranurada   |
| 2006 | V8, 5.3 L | 38006   | POLEA MOTOR  | Sup. Lisa   |
| 2005 | V6, 3.4 L | 19026<br>22813<br>22814<br>31103<br>31532<br>31636<br>31782<br>33329<br>38001<br>K060703<br>41020                               | MANGUERA DE PASO<br>MANGUERA INFERIOR<br>MANGUERA SUPERIOR<br>TAPÓN ACEITE<br>TAPÓN RADIADOR<br>TAPÓN GASOLINA<br>TAPÓN GASOLINA<br>TERMOSTATO<br>POLEA MOTOR<br>BANDA MOTOR<br>BOMBA DE AGUA  | 15 LBS, S/Palanca<br>S/Llave, Equivalente a EO<br>C/Llave, Regular<br>195°<br>C/ O-Ring   |
| 2005 | V6, 3.8 L | 42097<br>22373<br>22814<br>31103<br>31532<br>31636<br>31782<br>38001<br>38006<br>38009<br>38271<br>K060663<br>K060905<br>366720 | BOMBA DE AGUA<br>MANGUERA INFERIOR<br>MANGUERA SUPERIOR<br>TAPÓN ACEITE<br>TAPÓN RADIADOR<br>TAPÓN GASOLINA<br>TAPÓN GASOLINA<br>POLEA MOTOR<br>POLEA MOTOR<br>POLEA MOTOR<br>TENSOR MOTOR<br>BANDA MOTOR<br>BANDA MOTOR<br>EDH                            | 15 LBS, S/Palanca<br>S/Llave, Equivalente a EO<br>C/Llave, Regular<br>Supercargador Ranurada<br>Supercargado<br>(62") - 16mm Macho x 18mm Macho                           |
| 2004 | V6, 3.4 L | 371050<br>18020<br>19026<br>19210<br>19211<br>22813<br>22814<br>31103<br>31636<br>31782<br>33329<br>38001<br>K060703<br>41020   | EDH<br>MANGUERA CALEFACCIÓN<br>MANGUERA DE PASO<br>MANGUERA CALEFACCIÓN<br>MANGUERA CALEFACCIÓN<br>MANGUERA INFERIOR<br>MANGUERA SUPERIOR<br>TAPÓN ACEITE<br>TAPÓN GASOLINA<br>TAPÓN GASOLINA<br>TERMOSTATO<br>POLEA MOTOR<br>BANDA MOTOR<br>BOMBA DE AGUA | (72") - 16mm Macho x 18mm Macho<br>Tubo-1 a Cuerpo Acelerador<br>Calef. a Tubo-1<br>Calef. a Tubo-2<br>S/Llave, Equivalente a EO<br>C/Llave, Regular<br>195°<br>C/ O-Ring |
| 2004 | V6, 3.8 L | 42097<br>366720<br>19320<br>19321   | BOMBA DE AGUA<br>EDH<br>MANGUERA CALEFACCIÓN<br>MANGUERA CALEFACCIÓN   | (62") - 16mm Macho x 18mm Macho<br>Calef. a Motor Sup.<br>Calef. a Motor Inf.   |

| AÑO | MOTOR | No. PARTE | DESCRIPCIÓN | ESPECIFICACIONES |
|-----|-------|-----------|-------------|------------------|
|-----|-------|-----------|-------------|------------------|

|      |           |  |  |   |
|------|-----------|--|--|---|
|      |           | 22373<br>22814<br>31103<br>31532<br>31636<br>31782<br>33429<br>38006<br>38007<br>38271<br>38009<br>K060663<br>K060905                  | MANGUERA INFERIOR<br>MANGUERA SUPERIOR<br>TAPÓN ACEITE<br>TAPÓN RADIADOR<br>TAPÓN GASOLINA<br>TAPÓN GASOLINA<br>TERMOSTATO<br>POLEA MOTOR<br>POLEA MOTOR<br>TENSOR MOTOR<br>POLEA MOTOR<br>BANDA MOTOR<br>BANDA MOTOR  | 15 LBS, S/Palanca<br>S/Llave, Equivalente a EO<br>C/Llave, Regular<br>195°<br>Supercargador Lisa<br>Supercargador Ranurada<br>Supercargado  |
| 2003 | V6, 3.4 L | 371050<br>31516<br>31523<br>31636<br>31782<br>33329<br>38001<br>K060703<br>18020<br>19026<br>19210<br>19211<br>31103<br>41020          | EDH<br>TAPÓN RADIADOR<br>TAPÓN RADIADOR<br>TAPÓN GASOLINA<br>TAPÓN GASOLINA<br>TERMOSTATO<br>POLEA MOTOR<br>BANDA MOTOR<br>MANGUERA CALEFACCIÓN<br>MANGUERA DE PASO<br>MANGUERA CALEFACCIÓN<br>MANGUERA CALEFACCIÓN<br>TAPÓN ACEITE<br>BOMBA DE AGUA               | (72") - 16mm Macho x 18mm Macho<br>16 LBS, C/Palanca<br>16 LBS, S/Palanca<br>S/Llave, Equivalente a EO<br>C/Llave, Regular<br>195°<br>Tubo-1 a Cuerpo Acelerador<br>Calef. a Tubo-1<br>Calef. a Tubo-2<br>C/ O-Ring |
| 2003 | V6, 3.8 L | 42097<br>366720<br>22344<br>19120<br>19121<br>22373<br>31103<br>31516<br>31523<br>31636<br>31782<br>33429<br>38006<br>38271<br>K060919 | BOMBA DE AGUA<br>EDH<br>MANGUERA SUPERIOR<br>MANGUERA CALEFACCIÓN<br>MANGUERA CALEFACCIÓN<br>MANGUERA INFERIOR<br>TAPÓN ACEITE<br>TAPÓN RADIADOR<br>TAPÓN RADIADOR<br>TAPÓN GASOLINA<br>TAPÓN GASOLINA<br>TERMOSTATO<br>POLEA MOTOR<br>TENSOR MOTOR<br>BANDA MOTOR | (62") - 16mm Macho x 18mm Macho<br>Calef. a Motor Sup.<br>Calef. a Motor Inf.<br>16 LBS, C/Palanca<br>16 LBS, S/Palanca<br>S/Llave, Equivalente a EO<br>C/Llave, Regular<br>195°                                    |
| 2002 | V6, 3.4 L | 371050<br>19211<br>22344<br>22345<br>31103<br>31516<br>31523<br>31636<br>31782<br>33329<br>38001<br>K060703<br>19026<br>41020          | EDH<br>MANGUERA CALEFACCIÓN<br>MANGUERA SUPERIOR<br>MANGUERA INFERIOR<br>TAPÓN ACEITE<br>TAPÓN RADIADOR<br>TAPÓN RADIADOR<br>TAPÓN GASOLINA<br>TAPÓN GASOLINA<br>TERMOSTATO<br>POLEA MOTOR<br>BANDA MOTOR<br>MANGUERA DE PASO<br>BOMBA DE AGUA                     | (72") - 16mm Macho x 18mm Macho<br>Calef. a Tubo-2<br>16 LBS, C/Palanca<br>16 LBS, S/Palanca<br>S/Llave, Equivalente a EO<br>C/Llave, Regular<br>195°<br>C/ O-Ring  |
| 2002 | V6, 3.8 L | 42097<br>366720<br>19120<br>19121<br>22344<br>22373<br>31103<br>31516<br>31523<br>31636<br>31782<br>33429<br>38006<br>38271            | BOMBA DE AGUA<br>EDH<br>MANGUERA CALEFACCIÓN<br>MANGUERA CALEFACCIÓN<br>MANGUERA SUPERIOR<br>MANGUERA INFERIOR<br>TAPÓN ACEITE<br>TAPÓN RADIADOR<br>TAPÓN RADIADOR<br>TAPÓN GASOLINA<br>TAPÓN GASOLINA<br>TERMOSTATO<br>POLEA MOTOR<br>TENSOR MOTOR                | (62") - 16mm Macho x 18mm Macho<br>Calef. a Motor Sup.<br>Calef. a Motor Inf.<br>16 LBS, C/Palanca<br>16 LBS, S/Palanca<br>S/Llave, Equivalente a EO<br>C/Llave, Regular<br>195°                                    |
| 2001 | V6, 3.4 L | 371050<br>31523  | EDH<br>TAPÓN RADIADOR  | (72") - 16mm Macho x 18mm Macho<br>16 LBS, S/Palanca  |





# CATÁLOGO MÁSTER AUTOMOTRIZ

| AÑO | MOTOR | No. PARTE | DESCRIPCIÓN | ESPECIFICACIONES |
|-----|-------|-----------|-------------|------------------|
|-----|-------|-----------|-------------|------------------|

## CHEVROLET

### IMPALA

| AÑO     | MOTOR                | No. PARTE | DESCRIPCIÓN          | ESPECIFICACIONES                |
|---------|----------------------|-----------|----------------------|---------------------------------|
| 2001    | V6, 3.4 L            | 31782     | TAPÓN GASOLINA       | C/Llave, Regular                |
|         |                      | 33329     | TERMOSTATO           | 195°                            |
|         |                      | 19026     | MANGUERA DE PASO     |                                 |
|         |                      | 19211     | MANGUERA CALEFACCIÓN | Calef. a Tubo-2                 |
|         |                      | 22344     | MANGUERA SUPERIOR    |                                 |
|         |                      | 22345     | MANGUERA INFERIOR    |                                 |
|         |                      | 31103     | TAPÓN ACEITE         |                                 |
|         |                      | 31516     | TAPÓN RADIADOR       | 16 LBS, C/Palanca               |
|         |                      | 31636     | TAPÓN GASOLINA       | S/Llave, Equivalente a EO       |
|         |                      | 38001     | POLEA MOTOR          |                                 |
|         |                      | K060703   | BANDA MOTOR          |                                 |
|         |                      | 41020     | BOMBA DE AGUA        | C/ O-Ring                       |
| 2001    | V6, 3.8 L            | 42097     | BOMBA DE AGUA        |                                 |
|         |                      | 22344     | MANGUERA SUPERIOR    |                                 |
|         |                      | 22373     | MANGUERA INFERIOR    |                                 |
|         |                      | 31103     | TAPÓN ACEITE         |                                 |
|         |                      | 366720    | EDH                  | (62") - 16mm Macho x 18mm Macho |
|         |                      | 19120     | MANGUERA CALEFACCIÓN | Calef. a Motor Sup.             |
|         |                      | 19121     | MANGUERA CALEFACCIÓN | Calef. a Motor Inf.             |
|         |                      | 31516     | TAPÓN RADIADOR       | 16 LBS, C/Palanca               |
|         |                      | 31523     | TAPÓN RADIADOR       | 16 LBS, S/Palanca               |
|         |                      | 31636     | TAPÓN GASOLINA       | S/Llave, Equivalente a EO       |
|         |                      | 31782     | TAPÓN GASOLINA       | C/Llave, Regular                |
|         |                      | 33429     | TERMOSTATO           | 195°                            |
|         |                      | 38006     | POLEA MOTOR          |                                 |
|         |                      | 38271     | SENSOR MOTOR         |                                 |
|         |                      | 2000      | V6, 3.4 L            | 371050                          |
| 19026   | MANGUERA DE PASO     |           |                      |                                 |
| 19211   | MANGUERA CALEFACCIÓN |           |                      | Calef. a Tubo-2                 |
| 22344   | MANGUERA SUPERIOR    |           |                      |                                 |
| 22345   | MANGUERA INFERIOR    |           |                      |                                 |
| 31103   | TAPÓN ACEITE         |           |                      |                                 |
| 31516   | TAPÓN RADIADOR       |           |                      | 16 LBS, C/Palanca               |
| 31523   | TAPÓN RADIADOR       |           |                      | 16 LBS, S/Palanca               |
| 31636   | TAPÓN GASOLINA       |           |                      | S/Llave, Equivalente a EO       |
| 31782   | TAPÓN GASOLINA       |           |                      | C/Llave, Regular                |
| 33329   | TERMOSTATO           |           |                      | 195°                            |
| 38001   | POLEA MOTOR          |           |                      |                                 |
| K060703 | BANDA MOTOR          |           |                      |                                 |
| 41020   | BOMBA DE AGUA        |           |                      | C/ O-Ring                       |
| 2000    | V6, 3.8 L            |           |                      | 42097                           |
|         |                      | 19120     | MANGUERA CALEFACCIÓN | Calef. a Motor Sup.             |
|         |                      | 19121     | MANGUERA CALEFACCIÓN | Calef. a Motor Inf.             |
|         |                      | 22344     | MANGUERA SUPERIOR    |                                 |
|         |                      | 22373     | MANGUERA INFERIOR    |                                 |
|         |                      | 31103     | TAPÓN ACEITE         |                                 |
|         |                      | 31516     | TAPÓN RADIADOR       | 16 LBS, C/Palanca               |
|         |                      | 31523     | TAPÓN RADIADOR       | 16 LBS, S/Palanca               |
|         |                      | 31636     | TAPÓN GASOLINA       | S/Llave, Equivalente a EO       |
|         |                      | 31782     | TAPÓN GASOLINA       | C/Llave, Regular                |
|         |                      | 33429     | TERMOSTATO           | 195°                            |
|         |                      | 38006     | POLEA MOTOR          |                                 |
|         |                      | 38271     | SENSOR MOTOR         |                                 |
|         |                      | 366720    | EDH                  | (62") - 16mm Macho x 18mm Macho |

### LUMINA

| AÑO  | MOTOR     | No. PARTE | DESCRIPCIÓN    | ESPECIFICACIONES  |
|------|-----------|-----------|----------------|-------------------|
| 2001 | V6, 3.1 L | 31103     | TAPÓN ACEITE   |                   |
|      |           | 31516     | TAPÓN RADIADOR | 16 LBS, C/Palanca |
|      |           | 38001     | POLEA MOTOR    |                   |
|      |           | 31523     | TAPÓN RADIADOR | 16 LBS, S/Palanca |
|      |           | 41020     | BOMBA DE AGUA  |                   |
| 2000 | V6, 3.1 L |           |                |                   |

| AÑO | MOTOR | No. PARTE | DESCRIPCIÓN | ESPECIFICACIONES |
|-----|-------|-----------|-------------|------------------|
|-----|-------|-----------|-------------|------------------|

|  |  |       |                |                   |
|--|--|-------|----------------|-------------------|
|  |  | 41020 | BOMBA DE AGUA  |                   |
|  |  | 31103 | TAPÓN ACEITE   |                   |
|  |  | 31516 | TAPÓN RADIADOR | 16 LBS, C/Palanca |
|  |  | 31523 | TAPÓN RADIADOR | 16 LBS, S/Palanca |
|  |  | 38001 | POLEA MOTOR    |                   |

### LUV

| AÑO  | MOTOR        | No. PARTE | DESCRIPCIÓN        | ESPECIFICACIONES |
|------|--------------|-----------|--------------------|------------------|
| 2003 | 4 CIL. 2.2 L | 7417      | BANDA MOTOR        | VENT. Y ALT.     |
|      |              | 9378      | BANDA MOTOR        | D.H.             |
|      |              | 9380      | BANDA MOTOR        | A.A. - Compresor |
|      |              | CH140231  | MANGUERA SUPERIOR  |                  |
|      |              | CH140242  | MANGUERA INFERIOR  |                  |
|      |              | T1502     | BANDA DISTRIBUCIÓN | 148 D X 20 mm    |
| 2002 | 4 CIL. 2.2 L | 7417      | BANDA MOTOR        | VENT. Y ALT.     |
|      |              | 9378      | BANDA MOTOR        | D.H.             |
|      |              | 9380      | BANDA MOTOR        | A.A. - Compresor |
|      |              | CH140231  | MANGUERA SUPERIOR  |                  |
|      |              | CH140242  | MANGUERA INFERIOR  |                  |
|      |              | T1502     | BANDA DISTRIBUCIÓN | 148 D X 20 mm    |
| 2001 | 4 CIL. 2.2 L | 7417      | BANDA MOTOR        | VENT. Y ALT.     |
|      |              | 9378      | BANDA MOTOR        | D.H.             |
|      |              | 9380      | BANDA MOTOR        | A.A. - Compresor |
|      |              | CH140231  | MANGUERA SUPERIOR  |                  |
|      |              | CH140242  | MANGUERA INFERIOR  |                  |
|      |              | T1502     | BANDA DISTRIBUCIÓN | 148 D X 20 mm    |
| 2000 | 4 CIL. 2.2 L | 8371GS    | BANDA MOTOR        | D.H.             |
|      |              | 8380GS    | BANDA MOTOR        | A.A.             |

### MALIBU

| AÑO  | MOTOR        | No. PARTE | DESCRIPCIÓN          | ESPECIFICACIONES          |
|------|--------------|-----------|----------------------|---------------------------|
| 2015 | 4 CIL. 2.0 L | K050694   | BANDA MOTOR          |                           |
|      |              | 24454     | MANGUERA INFERIOR    |                           |
| 2015 | 4 CIL. 2.5 L | 24454     | MANGUERA INFERIOR    |                           |
| 2014 | 4 CIL. 2.0 L | 24096     | MANGUERA INFERIOR    |                           |
|      |              | 24160     | MANGUERA CALEFACCIÓN | Calef. - Sup.             |
|      |              | 31780     | TAPÓN GASOLINA       | C/Llave, Regular          |
|      |              | 31832     | TAPÓN GASOLINA       | S/Llave, Equivalente a EO |
|      |              | K050694   | BANDA MOTOR          |                           |
| 2014 | 4 CIL. 2.5 L | 24096     | MANGUERA INFERIOR    |                           |
|      |              | 24160     | MANGUERA CALEFACCIÓN | Calef. - Sup.             |
|      |              | 31780     | TAPÓN GASOLINA       | C/Llave, Regular          |
|      |              | K050694   | BANDA MOTOR          |                           |
|      |              | 31832     | TAPÓN GASOLINA       | S/Llave, Equivalente a EO |
| 2013 | 4 CIL. 2.0 L | 24095     | MANGUERA SUPERIOR    |                           |
|      |              | 24096     | MANGUERA INFERIOR    |                           |
|      |              | 24160     | MANGUERA CALEFACCIÓN | Calef. - Sup.             |
|      |              | K050694   | BANDA MOTOR          |                           |
|      |              | 31780     | TAPÓN GASOLINA       | C/Llave, Regular          |
|      |              | 31832     | TAPÓN GASOLINA       | S/Llave, Equivalente a EO |
| 2013 | 4 CIL. 2.5 L | 24095     | MANGUERA SUPERIOR    |                           |
|      |              | 24096     | MANGUERA INFERIOR    |                           |
|      |              | 24160     | MANGUERA CALEFACCIÓN | Calef. - Sup.             |
|      |              | 31103     | TAPÓN ACEITE         |                           |
|      |              | 31780     | TAPÓN GASOLINA       | C/Llave, Regular          |
|      |              | 31832     | TAPÓN GASOLINA       | S/Llave, Equivalente a EO |
| 2012 | 4 CIL. 2.4 L | 18285     | MANGUERA CALEFACCIÓN | Depósito a Motor          |
|      |              | 19447     | MANGUERA CALEFACCIÓN | Calef. a Motor            |
|      |              | 19609     | MANGUERA CALEFACCIÓN | Calef. a Termostato       |
|      |              | 19845     | MANGUERA CALEFACCIÓN | Termostato a Depósito     |
|      |              | 31532     | TAPÓN RADIADOR       | 15 LBS, S/Palanca         |
|      |              | 31843     | TAPÓN GASOLINA       | S/Llave, Equivalente a EO |





# POWERING PROGRESS

| AÑO | MOTOR | No. PARTE | DESCRIPCIÓN | ESPECIFICACIONES |
|-----|-------|-----------|-------------|------------------|
|-----|-------|-----------|-------------|------------------|

## CHEVROLET

### MALIBU

| AÑO     | MOTOR                | No. PARTE                 | DESCRIPCIÓN          | ESPECIFICACIONES             |               |                |
|---------|----------------------|---------------------------|----------------------|------------------------------|---------------|----------------|
| 2012    | 4 CIL. 2.4 L         | 31844                     | TAPÓN GASOLINA       | C/Llave, Regular             |               |                |
|         |                      | 38177                     | TENSOR MOTOR         |                              |               |                |
|         |                      | 31843Y                    | TAPÓN GASOLINA       | S/Llave, Flex Fuel           |               |                |
|         |                      | 31844Y                    | TAPÓN GASOLINA       | C/Llave, Flex Fuel           |               |                |
|         |                      | K050402                   | BANDA MOTOR          |                              |               |                |
|         |                      | 23472                     | MANGUERA SUPERIOR    |                              |               |                |
|         |                      | 23491                     | MANGUERA INFERIOR    |                              |               |                |
|         |                      | 31103                     | TAPÓN ACEITE         |                              |               |                |
|         |                      | 43529                     | BOMBA DE AGUA        |                              |               |                |
|         |                      | 34025                     | TERMOSTATO           | 180°                         |               |                |
|         |                      | 2012                      | V6, 3.6 L            | 43530                        | BOMBA DE AGUA | C/ 3 Tornillos |
|         |                      |                           |                      | 352172                       | EDH           |                |
| 19499   | MANGUERA CALEFACCIÓN |                           |                      | Calef. a Termostato          |               |                |
| 19857   | MANGUERA CALEFACCIÓN |                           |                      | Termostato a Calef.          |               |                |
| 19858   | MANGUERA CALEFACCIÓN |                           |                      | Depósito a Termostato        |               |                |
| 23337   | MANGUERA SUPERIOR    |                           |                      |                              |               |                |
| 23338   | MANGUERA INFERIOR    |                           |                      |                              |               |                |
| 31103   | TAPÓN ACEITE         |                           |                      |                              |               |                |
| 31532   | TAPÓN RADIADOR       |                           |                      | 15 LBS, S/Palanca            |               |                |
| 31843   | TAPÓN GASOLINA       |                           |                      | S/Llave, Equivalente a EO    |               |                |
| 31844   | TAPÓN GASOLINA       |                           |                      | C/Llave, Regular             |               |                |
| 36110   | POLEA MOTOR          |                           |                      |                              |               |                |
| 38397   | TENSOR MOTOR         |                           |                      |                              |               |                |
| K060935 | BANDA MOTOR          |                           |                      |                              |               |                |
| 2011    | 4 CIL. 2.4 L         | 18285                     | MANGUERA CALEFACCIÓN | Depósito a Motor             |               |                |
|         |                      | 19447                     | MANGUERA CALEFACCIÓN | Calef. a Motor               |               |                |
|         |                      | 19609                     | MANGUERA CALEFACCIÓN | Calef. a Termostato          |               |                |
|         |                      | 19845                     | MANGUERA CALEFACCIÓN | Termostato a Depósito        |               |                |
|         |                      | 23472                     | MANGUERA SUPERIOR    |                              |               |                |
|         |                      | 23491                     | MANGUERA INFERIOR    |                              |               |                |
|         |                      | 31103                     | TAPÓN ACEITE         |                              |               |                |
|         |                      | 31532                     | TAPÓN RADIADOR       | 15 LBS, S/Palanca            |               |                |
|         |                      | 31843                     | TAPÓN GASOLINA       | S/Llave, Equivalente a EO    |               |                |
|         |                      | 31844                     | TAPÓN GASOLINA       | C/Llave, Regular             |               |                |
|         |                      | 38177                     | TENSOR MOTOR         |                              |               |                |
|         |                      | 31843Y                    | TAPÓN GASOLINA       | S/Llave, Flex Fuel           |               |                |
| 31844Y  | TAPÓN GASOLINA       | C/Llave, Flex Fuel        |                      |                              |               |                |
| K050402 | BANDA MOTOR          |                           |                      |                              |               |                |
| 43529   | BOMBA DE AGUA        |                           |                      |                              |               |                |
| 34025   | TERMOSTATO           | 180°                      |                      |                              |               |                |
| 19808   | MANGUERA CALEFACCIÓN | Regulador a motor         |                      |                              |               |                |
| 2011    | V6, 3.6 L            | 43530                     | BOMBA DE AGUA        | C/ 3 Tornillos               |               |                |
|         |                      | 352172                    | EDH                  |                              |               |                |
|         |                      | 23337                     | MANGUERA SUPERIOR    |                              |               |                |
|         |                      | 23338                     | MANGUERA INFERIOR    |                              |               |                |
|         |                      | 31103                     | TAPÓN ACEITE         |                              |               |                |
|         |                      | 31532                     | TAPÓN RADIADOR       | 15 LBS, S/Palanca            |               |                |
|         |                      | 31843                     | TAPÓN GASOLINA       | S/Llave, Equivalente a EO    |               |                |
|         |                      | 31844                     | TAPÓN GASOLINA       | C/Llave, Regular             |               |                |
|         |                      | 36110                     | POLEA MOTOR          |                              |               |                |
|         |                      | 38397                     | TENSOR MOTOR         |                              |               |                |
|         |                      | 31843Y                    | TAPÓN GASOLINA       | S/Llave, Flex Fuel           |               |                |
|         |                      | 31844Y                    | TAPÓN GASOLINA       | C/Llave, Flex Fuel           |               |                |
| K060935 | BANDA MOTOR          |                           |                      |                              |               |                |
| 19499   | MANGUERA CALEFACCIÓN | Calef. a Termostato       |                      |                              |               |                |
| 19857   | MANGUERA CALEFACCIÓN | Termostato a Calef.       |                      |                              |               |                |
| 19858   | MANGUERA CALEFACCIÓN | Depósito a Termostato     |                      |                              |               |                |
| 2010    | 4 CIL. 2.4 L         | 18285                     | MANGUERA CALEFACCIÓN | Depósito a Motor             |               |                |
|         |                      | 19447                     | MANGUERA CALEFACCIÓN | Calef. a Motor (Trans. Aut.) |               |                |
|         |                      | 19845                     | MANGUERA CALEFACCIÓN | Termostato a Depósito        |               |                |
|         |                      | 23021                     | MANGUERA SUPERIOR    | (Trans. Aut.)                |               |                |
|         |                      | 23431                     | MANGUERA INFERIOR    | (Trans. Aut.)                |               |                |
|         |                      | 23472                     | MANGUERA SUPERIOR    | (Trans. Aut.)                |               |                |
| 23491   | MANGUERA INFERIOR    | (Trans. Aut.)             |                      |                              |               |                |
| 31103   | TAPÓN ACEITE         |                           |                      |                              |               |                |
| 38177   | TENSOR MOTOR         |                           |                      |                              |               |                |
| K050402 | BANDA MOTOR          |                           |                      |                              |               |                |
| 31532   | TAPÓN RADIADOR       | 15 LBS, S/Palanca         |                      |                              |               |                |
| 31843   | TAPÓN GASOLINA       | S/Llave, Equivalente a EO |                      |                              |               |                |
| 31844   | TAPÓN GASOLINA       | C/Llave, Regular          |                      |                              |               |                |
| 33943   | TERMOSTATO           | 180°                      |                      |                              |               |                |
| 36193   | POLEA MOTOR          |                           |                      |                              |               |                |
| 43529   | BOMBA DE AGUA        |                           |                      |                              |               |                |
| 2009    | V6, 3.5 L            | 42586                     | BOMBA DE AGUA        |                              |               |                |
|         |                      | 43530                     | BOMBA DE AGUA        | C/ 3 Tornillos               |               |                |
|         |                      | 352172                    | EDH                  |                              |               |                |
|         |                      | 19499                     | MANGUERA CALEFACCIÓN | Calef. a Termostato          |               |                |
|         |                      | 19857                     | MANGUERA CALEFACCIÓN | Termostato a Calef.          |               |                |
|         |                      | 19858                     | MANGUERA CALEFACCIÓN | Depósito a Termostato        |               |                |
| 23337   | MANGUERA SUPERIOR    |                           |                      |                              |               |                |
| 23338   | MANGUERA INFERIOR    |                           |                      |                              |               |                |
| 31103   | TAPÓN ACEITE         |                           |                      |                              |               |                |
| 31532   | TAPÓN RADIADOR       | 15 LBS, S/Palanca         |                      |                              |               |                |
| 31843   | TAPÓN GASOLINA       | S/Llave, Equivalente a EO |                      |                              |               |                |
| 31844   | TAPÓN GASOLINA       | C/Llave, Regular          |                      |                              |               |                |
| 36110   | POLEA MOTOR          |                           |                      |                              |               |                |
| 38397   | TENSOR MOTOR         |                           |                      |                              |               |                |
| K060935 | BANDA MOTOR          |                           |                      |                              |               |                |
| 2009    | V6, 3.6 L            | 43530                     | BOMBA DE AGUA        | C/ 3 Tornillos               |               |                |
|         |                      | 352172                    | EDH                  |                              |               |                |
|         |                      | 19499                     | MANGUERA CALEFACCIÓN | Calef. a Termostato          |               |                |
|         |                      | 19857                     | MANGUERA CALEFACCIÓN | Termostato a Calef.          |               |                |
|         |                      | 19858                     | MANGUERA CALEFACCIÓN | Depósito a Termostato        |               |                |
|         |                      | 23337                     | MANGUERA SUPERIOR    |                              |               |                |
|         |                      | 23338                     | MANGUERA INFERIOR    |                              |               |                |
|         |                      | 31103                     | TAPÓN ACEITE         |                              |               |                |
|         |                      | 31532                     | TAPÓN RADIADOR       | 15 LBS, S/Palanca            |               |                |
|         |                      | 31843                     | TAPÓN GASOLINA       | S/Llave, Equivalente a EO    |               |                |
|         |                      | 31844                     | TAPÓN GASOLINA       | C/Llave, Regular             |               |                |
|         |                      | 36110                     | POLEA MOTOR          |                              |               |                |
| 38397   | TENSOR MOTOR         |                           |                      |                              |               |                |
| K060935 | BANDA MOTOR          |                           |                      |                              |               |                |
| 2008    | 4 CIL. 2.4 L         | 18285                     | MANGUERA CALEFACCIÓN | Depósito a Motor             |               |                |
|         |                      | 19447                     | MANGUERA CALEFACCIÓN | Calef. a Motor               |               |                |
|         |                      | 19845                     | MANGUERA CALEFACCIÓN | Termostato a Depósito        |               |                |
|         |                      | 23021                     | MANGUERA SUPERIOR    | (Trans. Aut.)                |               |                |
|         |                      | 23431                     | MANGUERA INFERIOR    | (Trans. Aut.)                |               |                |
|         |                      | 23472                     | MANGUERA SUPERIOR    | (Trans. Aut.)                |               |                |
|         |                      | 23491                     | MANGUERA INFERIOR    | (Trans. Aut.)                |               |                |
|         |                      | 31103                     | TAPÓN ACEITE         |                              |               |                |
|         |                      | 31532                     | TAPÓN RADIADOR       | 15 LBS, S/Palanca            |               |                |
|         |                      | 31843                     | TAPÓN GASOLINA       | S/Llave, Equivalente a EO    |               |                |

| AÑO     | MOTOR                | No. PARTE         | DESCRIPCIÓN          | ESPECIFICACIONES             |
|---------|----------------------|-------------------|----------------------|------------------------------|
|         |                      | 23491             | MANGUERA INFERIOR    | (Trans. Aut.)                |
|         |                      | 31103             | TAPÓN ACEITE         |                              |
|         |                      | 31532             | TAPÓN RADIADOR       | 15 LBS, S/Palanca            |
|         |                      | 31843             | TAPÓN GASOLINA       | S/Llave, Equivalente a EO    |
|         |                      | 31844             | TAPÓN GASOLINA       | C/Llave, Regular             |
|         |                      | 33943             | TERMOSTATO           | 180°                         |
|         |                      | 36193             | POLEA MOTOR          |                              |
|         |                      | 38177             | TENSOR MOTOR         |                              |
|         |                      | 31843Y            | TAPÓN GASOLINA       | S/Llave, Flex Fuel           |
|         |                      | 31844Y            | TAPÓN GASOLINA       | C/Llave, Flex Fuel           |
|         |                      | K050402           | BANDA MOTOR          |                              |
|         |                      | 43529             | BOMBA DE AGUA        |                              |
| 34025   | TERMOSTATO           | 180°              |                      |                              |
| 19808   | MANGUERA CALEFACCIÓN | Regulador a motor |                      |                              |
| 2010    | V6, 3.5 L            | 42586             | BOMBA DE AGUA        |                              |
|         |                      | 43530             | BOMBA DE AGUA        | C/ 3 Tornillos               |
| 2010    | V6, 3.6 L            | 352172            | EDH                  |                              |
|         |                      | 19499             | MANGUERA CALEFACCIÓN | Calef. a Termostato          |
|         |                      | 19857             | MANGUERA CALEFACCIÓN | Termostato a Calef.          |
|         |                      | 19858             | MANGUERA CALEFACCIÓN | Depósito a Termostato        |
|         |                      | 23337             | MANGUERA SUPERIOR    |                              |
|         |                      | 23338             | MANGUERA INFERIOR    |                              |
|         |                      | 31103             | TAPÓN ACEITE         |                              |
|         |                      | 38397             | TENSOR MOTOR         |                              |
|         |                      | K060935           | BANDA MOTOR          |                              |
|         |                      | 31532             | TAPÓN RADIADOR       | 15 LBS, S/Palanca            |
|         |                      | 31843             | TAPÓN GASOLINA       | S/Llave, Equivalente a EO    |
|         |                      | 31844             | TAPÓN GASOLINA       | C/Llave, Regular             |
| 36110   | POLEA MOTOR          |                   |                      |                              |
| 2009    | 4 CIL. 2.4 L         | 18285             | MANGUERA CALEFACCIÓN | Depósito a Motor             |
|         |                      | 19447             | MANGUERA CALEFACCIÓN | Calef. a Motor (Trans. Aut.) |
|         |                      | 19845             | MANGUERA CALEFACCIÓN | Termostato a Depósito        |
|         |                      | 23021             | MANGUERA SUPERIOR    | (Trans. Aut.)                |
|         |                      | 23431             | MANGUERA INFERIOR    | (Trans. Aut.)                |
|         |                      | 23472             | MANGUERA SUPERIOR    | (Trans. Aut.)                |
|         |                      | 23491             | MANGUERA INFERIOR    | (Trans. Aut.)                |
|         |                      | 31103             | TAPÓN ACEITE         |                              |
|         |                      | 38177             | TENSOR MOTOR         |                              |
|         |                      | K050402           | BANDA MOTOR          |                              |
|         |                      | 31532             | TAPÓN RADIADOR       | 15 LBS, S/Palanca            |
|         |                      | 31843             | TAPÓN GASOLINA       | S/Llave, Equivalente a EO    |
| 31844   | TAPÓN GASOLINA       | C/Llave, Regular  |                      |                              |
| 33943   | TERMOSTATO           | 180°              |                      |                              |
| 36193   | POLEA MOTOR          |                   |                      |                              |
| 43529   | BOMBA DE AGUA        |                   |                      |                              |
| 2009    | V6, 3.5 L            | 42586             | BOMBA DE AGUA        |                              |
|         |                      | 43530             | BOMBA DE AGUA        | C/ 3 Tornillos               |
| 2009    | V6, 3.6 L            | 352172            | EDH                  |                              |
|         |                      | 19499             | MANGUERA CALEFACCIÓN | Calef. a Termostato          |
|         |                      | 19857             | MANGUERA CALEFACCIÓN | Termostato a Calef.          |
|         |                      | 19858             | MANGUERA CALEFACCIÓN | Depósito a Termostato        |
|         |                      | 23337             | MANGUERA SUPERIOR    |                              |
|         |                      | 23338             | MANGUERA INFERIOR    |                              |
|         |                      | 31103             | TAPÓN ACEITE         |                              |
|         |                      | 31532             | TAPÓN RADIADOR       | 15 LBS, S/Palanca            |
|         |                      | 31843             | TAPÓN GASOLINA       | S/Llave, Equivalente a EO    |
|         |                      | 31844             | TAPÓN GASOLINA       | C/Llave, Regular             |
|         |                      | 36110             | POLEA MOTOR          |                              |
|         |                      | 38397             | TENSOR MOTOR         |                              |
| K060935 | BANDA MOTOR          |                   |                      |                              |
| 2008    | 4 CIL. 2.4 L         | 18285             | MANGUERA CALEFACCIÓN | Depósito a Motor             |
|         |                      | 19447             | MANGUERA CALEFACCIÓN | Calef. a Motor               |
|         |                      | 19845             | MANGUERA CALEFACCIÓN | Termostato a Depósito        |
|         |                      | 23021             | MANGUERA SUPERIOR    | (Trans. Aut.)                |
|         |                      | 23431             | MANGUERA INFERIOR    | (Trans. Aut.)                |
|         |                      | 23472             | MANGUERA SUPERIOR    | (Trans. Aut.)                |
|         |                      | 23491             | MANGUERA INFERIOR    | (Trans. Aut.)                |
|         |                      | 31103             | TAPÓN ACEITE         |                              |
|         |                      | 31532             | TAPÓN RADIADOR       | 15 LBS, S/Palanca            |
|         |                      | 31843             | TAPÓN GASOLINA       | S/Llave, Equivalente a EO    |



# CATÁLOGO MÁSTER AUTOMOTRIZ

| AÑO | MOTOR | No. PARTE | DESCRIPCIÓN | ESPECIFICACIONES |
|-----|-------|-----------|-------------|------------------|
|-----|-------|-----------|-------------|------------------|

## CHEVROLET

### MALIBU

| AÑO  | MOTOR        | No. PARTE | DESCRIPCIÓN          | ESPECIFICACIONES          |
|------|--------------|-----------|----------------------|---------------------------|
| 2008 | 4 CIL. 2.4 L | 31844     | TAPÓN GASOLINA       | C/Llave, Regular          |
|      |              | 33943     | TERMOSTATO           | 180°                      |
|      |              | 36193     | POLEA MOTOR          |                           |
|      |              | 38177     | SENSOR MOTOR         |                           |
|      |              | K050402   | BANDA MOTOR          |                           |
|      |              | 43529     | BOMBA DE AGUA        |                           |
| 2008 | V6, 3.5 L    | 42586     | BOMBA DE AGUA        |                           |
| 2008 | V6, 3.6 L    | 43530     | BOMBA DE AGUA        | C/ 3 Tornillos            |
|      |              | 352172    | EDH                  |                           |
|      |              | 36110     | POLEA MOTOR          |                           |
|      |              | 38397     | SENSOR MOTOR         |                           |
|      |              | K060935   | BANDA MOTOR          |                           |
|      |              | 19499     | MANGUERA CALEFACCIÓN | Calef. a Termostato       |
|      |              | 19857     | MANGUERA CALEFACCIÓN | Termostato a Calef.       |
|      |              | 19858     | MANGUERA CALEFACCIÓN | Depósito a Termostato     |
|      |              | 23337     | MANGUERA SUPERIOR    |                           |
|      |              | 23338     | MANGUERA INFERIOR    |                           |
|      |              | 31103     | TAPÓN ACEITE         |                           |
|      |              | 31532     | TAPÓN RADIADOR       | 15 LBS, S/Palanca         |
|      |              | 31843     | TAPÓN GASOLINA       | S/Llave, Equivalente a EO |
|      |              | 31844     | TAPÓN GASOLINA       | C/Llave, Regular          |
| 2007 | 4 CIL. 2.2 L | 18285     | MANGUERA CALEFACCIÓN | Depósito a Motor          |
|      |              | 19447     | MANGUERA CALEFACCIÓN | Calef. a Motor            |
|      |              | 19829     | MANGUERA INFERIOR    | T a Depósito              |
|      |              | 19838     | MANGUERA CALEFACCIÓN | Motor a Depósito          |
|      |              | 19850     | MANGUERA CALEFACCIÓN | Motor a Calef.            |
|      |              | 21911     | MANGUERA INFERIOR    | T a B.A.                  |
|      |              | 23021     | MANGUERA SUPERIOR    |                           |
|      |              | 23138     | MANGUERA INFERIOR    | Rad. a T                  |
|      |              | 31103     | TAPÓN ACEITE         |                           |
|      |              | 31532     | TAPÓN RADIADOR       | 15 LBS, S/Palanca         |
|      |              | 31843     | TAPÓN GASOLINA       | S/Llave, Equivalente a EO |
|      |              | 31844     | TAPÓN GASOLINA       | C/Llave, Regular          |
|      |              | 33943     | TERMOSTATO           | 180°                      |
|      |              | 38011     | POLEA MOTOR          |                           |
|      |              | 38177     | SENSOR MOTOR         |                           |
|      |              | K050402   | BANDA MOTOR          |                           |
|      |              | 43529     | BOMBA DE AGUA        |                           |
| 2007 | V6, 3.5 L    | 42586     | BOMBA DE AGUA        |                           |
|      |              | 18080     | MANGUERA CALEFACCIÓN | Calef. a T                |
|      |              | 18247     | MANGUERA CALEFACCIÓN | Depósito a Tubo-5         |
|      |              | 18971     | MANGUERA CALEFACCIÓN | Tubo-2 a B.A.             |
|      |              | 19025     | MANGUERA CALEFACCIÓN | Tubo-1 a Tubo-2           |
|      |              | 19322     | MANGUERA CALEFACCIÓN | Tubo-4 a Calef.           |
|      |              | 19768     | MANGUERA DE PASO     |                           |
|      |              | 23122     | MANGUERA SUPERIOR    |                           |
|      |              | 23124     | MANGUERA INFERIOR    |                           |
|      |              | 31103     | TAPÓN ACEITE         |                           |
|      |              | 38006     | POLEA MOTOR          | Sup. Lisa                 |
|      |              | 31532     | TAPÓN RADIADOR       | 15 LBS, S/Palanca         |
|      |              | 31843     | TAPÓN GASOLINA       | S/Llave, Equivalente a EO |
|      |              | 31844     | TAPÓN GASOLINA       | C/Llave, Regular          |
|      |              | 34054     | TERMOSTATO           | 185°                      |
|      |              | 36201     | POLEA MOTOR          | Inf. Lisa                 |
|      |              | 38009     | POLEA MOTOR          | Ranurada                  |
|      |              | 38420     | SENSOR MOTOR         |                           |
|      |              | K061066   | BANDA MOTOR          |                           |
|      |              | K061093   | BANDA MOTOR          | D.H. Elec.                |
|      |              | 365811    | EDH                  |                           |
| 2007 | V6, 3.9 L    | 38006     | POLEA MOTOR          | Sup. Lisa                 |
|      |              | 38009     | POLEA MOTOR          | Ranurada                  |

| AÑO | MOTOR | No. PARTE | DESCRIPCIÓN | ESPECIFICACIONES |
|-----|-------|-----------|-------------|------------------|
|-----|-------|-----------|-------------|------------------|

|      |              |         |                      |                                      |
|------|--------------|---------|----------------------|--------------------------------------|
| 2006 | 4 CIL. 2.2 L | 352200  | EDH                  | (25 3/8") - 16mm Hembra x 18mm Macho |
|      |              | 18285   | MANGUERA CALEFACCIÓN | Depósito a Motor                     |
|      |              | 19447   | MANGUERA CALEFACCIÓN | Calef. a Motor                       |
|      |              | 19829   | MANGUERA INFERIOR    | T a Depósito                         |
|      |              | 19838   | MANGUERA CALEFACCIÓN | Motor a Depósito                     |
|      |              | 19850   | MANGUERA CALEFACCIÓN | Motor a Calef.                       |
|      |              | 21911   | MANGUERA INFERIOR    | T a B.A.                             |
|      |              | 23021   | MANGUERA SUPERIOR    |                                      |
|      |              | 23138   | MANGUERA INFERIOR    | Rad. a T                             |
|      |              | 31103   | TAPÓN ACEITE         |                                      |
|      |              | 31532   | TAPÓN RADIADOR       | 15 LBS, S/Palanca                    |
|      |              | 31843   | TAPÓN GASOLINA       | S/Llave, Equivalente a EO            |
|      |              | 31844   | TAPÓN GASOLINA       | C/Llave, Regular                     |
|      |              | 38011   | POLEA MOTOR          |                                      |
|      |              | 38177   | SENSOR MOTOR         |                                      |
|      |              | K050402 | BANDA MOTOR          |                                      |
|      |              | 43529   | BOMBA DE AGUA        |                                      |
| 2006 | V6, 3.5 L    | 41020   | BOMBA DE AGUA        | C/ 3 Tornillos                       |
|      |              | 19026   | MANGUERA DE PASO     |                                      |
|      |              | 19322   | MANGUERA CALEFACCIÓN | Tubo-3 a Calef.                      |
|      |              | 19323   | MANGUERA CALEFACCIÓN | Calef. a Tubo-1                      |
|      |              | 19839   | MANGUERA CALEFACCIÓN | Depósito a Rad.                      |
|      |              | 22688   | MANGUERA INFERIOR    |                                      |
|      |              | 22822   | MANGUERA SUPERIOR    |                                      |
|      |              | 31103   | TAPÓN ACEITE         |                                      |
|      |              | 31532   | TAPÓN RADIADOR       | 15 LBS, S/Palanca                    |
|      |              | 31843   | TAPÓN GASOLINA       | S/Llave, Equivalente a EO            |
|      |              | 31844   | TAPÓN GASOLINA       | C/Llave, Regular                     |
|      |              | 33329   | TERMOSTATO           | 195°                                 |
|      |              | 36347   | POLEA MOTOR          | Lisa                                 |
|      |              | 38006   | POLEA MOTOR          | Sup. Lisa                            |
|      |              | 38009   | POLEA MOTOR          | Ranurada                             |
|      |              | 38043   | POLEA MOTOR          |                                      |
|      |              | 38104   | SENSOR MOTOR         |                                      |
|      |              | K060882 | BANDA MOTOR          |                                      |
|      |              | 365811  | EDH                  |                                      |
| 2006 | V6, 3.9 L    | 38006   | POLEA MOTOR          | Sup. Lisa                            |
|      |              | 38009   | POLEA MOTOR          | Ranurada                             |
| 2005 | 4 CIL. 2.2 L | 23022   | MANGUERA INFERIOR    |                                      |
|      |              | 31103   | TAPÓN ACEITE         |                                      |
|      |              | 38011   | POLEA MOTOR          |                                      |
|      |              | 38177   | SENSOR MOTOR         |                                      |
|      |              | 31532   | TAPÓN RADIADOR       | 15 LBS, S/Palanca                    |
|      |              | 31843   | TAPÓN GASOLINA       | S/Llave, Equivalente a EO            |
|      |              | 352200  | EDH                  | (25 3/8") - 16mm Hembra x 18mm Macho |
|      |              | K050402 | BANDA MOTOR          |                                      |
|      |              | 34025   | TERMOSTATO           | 180°                                 |
| 2005 | V6, 3.5 L    | 41020   | BOMBA DE AGUA        | C/ 3 Tornillos                       |
|      |              | 22688   | MANGUERA INFERIOR    |                                      |
|      |              | 22822   | MANGUERA SUPERIOR    |                                      |
|      |              | 31103   | TAPÓN ACEITE         |                                      |
|      |              | 31532   | TAPÓN RADIADOR       | 15 LBS, S/Palanca                    |
|      |              | 31843   | TAPÓN GASOLINA       | S/Llave, Equivalente a EO            |
|      |              | 33329   | TERMOSTATO           | 195°                                 |
|      |              | 38006   | POLEA MOTOR          |                                      |
|      |              | 38009   | POLEA MOTOR          | Ranurada                             |
|      |              | 38043   | POLEA MOTOR          |                                      |
|      |              | 38104   | SENSOR MOTOR         |                                      |
|      |              | K060882 | BANDA MOTOR          |                                      |
| 2004 | 4 CIL. 2.2 L | 352200  | EDH                  | (25 3/8") - 16mm Hembra x 18mm Macho |
|      |              | 19815   | MANGUERA CALEFACCIÓN | Calef. a Motor                       |
|      |              | 19816   | MANGUERA CALEFACCIÓN | Motor a Calef.                       |
|      |              | 22696   | MANGUERA SUPERIOR    |                                      |
|      |              | 22697   | MANGUERA INFERIOR    |                                      |
|      |              | 31103   | TAPÓN ACEITE         |                                      |
|      |              | 31532   | TAPÓN RADIADOR       | 15 LBS, S/Palanca                    |
|      |              | 31843   | TAPÓN GASOLINA       | S/Llave, Equivalente a EO            |
|      |              | 33943   | TERMOSTATO           | 180°                                 |
|      |              | 38011   | POLEA MOTOR          |                                      |
|      |              | 38177   | SENSOR MOTOR         |                                      |



# POWERING PROGRESS

| AÑO | MOTOR | No. PARTE | DESCRIPCIÓN | ESPECIFICACIONES |
|-----|-------|-----------|-------------|------------------|
|-----|-------|-----------|-------------|------------------|

## CHEVROLET

### MALIBU

| AÑO  | MOTOR        | No. PARTE   | DESCRIPCIÓN   | ESPECIFICACIONES  |
|------|--------------|---|---|---|
| 2004 | 4 CIL. 2.2 L | K050405<br>34025  | BANDA MOTOR<br>TERMOSTATO   | 180°  |
| 2004 | V6, 3.1 L    | 31103<br>31532  | TAPÓN ACEITE<br>TAPÓN RADIADOR  | 15 LBS, S/Palanca   |
| 2004 | V6, 3.5 L    | 38006<br>38009<br>38043<br>19026<br>22688<br>31103<br>38104<br>31532<br>31843<br>33329<br>K060882<br>41020  | POLEA MOTOR<br>POLEA MOTOR<br>POLEA MOTOR<br>MANGUERA DE PASO<br>MANGUERA INFERIOR<br>TAPÓN ACEITE<br>TENSOR MOTOR<br>TAPÓN RADIADOR<br>TAPÓN GASOLINA<br>TERMOSTATO<br>BANDA MOTOR<br>BOMBA DE AGUA  | Ranurada<br>15 LBS, S/Palanca<br>S/Llave, Equivalente a EO<br>195°<br>C/ 3 Tornillos  |
| 2003 | 4 CIL. 2.2 L | 31103<br>31532<br>31636<br>31782  | TAPÓN ACEITE<br>TAPÓN RADIADOR<br>TAPÓN GASOLINA<br>TAPÓN GASOLINA  | 15 LBS, S/Palanca<br>S/Llave, Equivalente a EO<br>C/Llave, Regular  |
| 2003 | 4 CIL. 2.4 L | 31636<br>31782  | TAPÓN GASOLINA<br>TAPÓN GASOLINA  | S/Llave, Equivalente a EO<br>C/Llave, Regular   |
| 2003 | V6, 3.1 L    | 18020<br>18030<br>19026<br>19048<br>19049<br>19760<br>22332<br>22524<br>31103<br>31532<br>31636<br>31782<br>33329<br>36347<br>38009<br>38104<br>K060864<br>K060870<br>365513<br>365370<br>41020 | MANGUERA CALEFACCIÓN<br>MANGUERA CALEFACCIÓN<br>MANGUERA DE PASO<br>MANGUERA CALEFACCIÓN<br>MANGUERA CALEFACCIÓN<br>MANGUERA CALEFACCIÓN<br>MANGUERA SUPERIOR<br>MANGUERA INFERIOR<br>TAPÓN ACEITE<br>TAPÓN RADIADOR<br>TAPÓN GASOLINA<br>TAPÓN GASOLINA<br>TERMOSTATO<br>POLEA MOTOR<br>POLEA MOTOR<br>TENSOR MOTOR<br>BANDA MOTOR<br>BANDA MOTOR<br>EDH<br>EDH<br>BOMBA DE AGUA | [Trans. Aut.]<br>Tubo-2 a Cuerpo Acelerador<br>Calef. a Tubo-2<br>Calef. a Tubo-1<br>Rad. a Depósito Inf.<br>15 LBS, S/Palanca<br>S/Llave, Equivalente a EO<br>C/Llave, Regular<br>195°<br>[61 1/2"] - 16mm Macho x 18 mm Macho<br>C/ Turbo |
| 2003 | V6, 3.5 L    | 31103<br>31636<br>31532<br>31782  | TAPÓN ACEITE<br>TAPÓN GASOLINA<br>TAPÓN RADIADOR<br>TAPÓN GASOLINA  | S/Llave, Equivalente a EO<br>15 LBS, S/Palanca<br>C/Llave, Regular  |
| 2002 | 4 CIL. 2.2 L | 31103<br>31532<br>31636<br>31782  | TAPÓN ACEITE<br>TAPÓN RADIADOR<br>TAPÓN GASOLINA<br>TAPÓN GASOLINA  | 15 LBS, S/Palanca<br>S/Llave, Equivalente a EO<br>C/Llave, Regular  |
| 2002 | 4 CIL. 2.4 L | 31636<br>31782  | TAPÓN GASOLINA<br>TAPÓN GASOLINA  | S/Llave, Equivalente a EO<br>C/Llave, Regular   |
| 2002 | V6, 3.1 L    | 18020<br>18030<br>19026   | MANGUERA CALEFACCIÓN<br>MANGUERA CALEFACCIÓN<br>MANGUERA DE PASO  | [Trans. Aut.]<br>Tubo-2 a Cuerpo Acelerador   |

| AÑO  | MOTOR        | No. PARTE   | DESCRIPCIÓN  | ESPECIFICACIONES   |
|------|--------------|---|--|--|
|      |              | 19048<br>19049<br>19760<br>22332<br>22524<br>31103<br>31532<br>31532<br>31636<br>38104<br>K060864<br>31782<br>33329<br>36347<br>38009<br>365370<br>365513<br>41020          | MANGUERA CALEFACCIÓN<br>MANGUERA CALEFACCIÓN<br>MANGUERA CALEFACCIÓN<br>MANGUERA SUPERIOR<br>MANGUERA INFERIOR<br>TAPÓN ACEITE<br>TAPÓN RADIADOR<br>TAPÓN RADIADOR<br>TAPÓN GASOLINA<br>TENSOR MOTOR<br>BANDA MOTOR<br>TAPÓN GASOLINA<br>TERMOSTATO<br>POLEA MOTOR<br>POLEA MOTOR<br>EDH<br>EDH<br>BOMBA DE AGUA                           | Calef. a Tubo-2<br>Calef. a Tubo-1<br>Rad. a Depósito Inf.<br>16 LBS, S/Palanca<br>15 LBS, S/Palanca<br>S/Llave, Equivalente a EO<br>C/Llave, Regular<br>195°<br>[61 1/2"] - 16mm Macho x 18 mm Macho<br>C/ Turbo          |
| 2002 | V6, 3.5 L    | 31103<br>31532<br>31636<br>31782  | TAPÓN ACEITE<br>TAPÓN RADIADOR<br>TAPÓN GASOLINA<br>TAPÓN GASOLINA   | 15 LBS, S/Palanca<br>S/Llave, Equivalente a EO<br>C/Llave, Regular   |
| 2001 | 4 CIL. 2.2 L | 31103<br>31532<br>31636<br>31782  | TAPÓN ACEITE<br>TAPÓN RADIADOR<br>TAPÓN GASOLINA<br>TAPÓN GASOLINA   | 15 LBS, S/Palanca<br>S/Llave, Equivalente a EO<br>C/Llave, Regular   |
| 2001 | 4 CIL. 2.4 L | 31636<br>31782  | TAPÓN GASOLINA<br>TAPÓN GASOLINA   | S/Llave, Equivalente a EO<br>C/Llave, Regular  |
| 2001 | V6, 3.1 L    | 31532<br>31636<br>31782<br>33329<br>36347<br>38009<br>38104<br>K060868<br>18030<br>19026<br>19048<br>19049<br>19760<br>22332<br>22524<br>31103<br>365513<br>365370<br>41020 | TAPÓN RADIADOR<br>TAPÓN GASOLINA<br>TAPÓN GASOLINA<br>TERMOSTATO<br>POLEA MOTOR<br>POLEA MOTOR<br>TENSOR MOTOR<br>BANDA MOTOR<br>MANGUERA CALEFACCIÓN<br>MANGUERA DE PASO<br>MANGUERA CALEFACCIÓN<br>MANGUERA CALEFACCIÓN<br>MANGUERA CALEFACCIÓN<br>MANGUERA SUPERIOR<br>MANGUERA INFERIOR<br>TAPÓN ACEITE<br>EDH<br>EDH<br>BOMBA DE AGUA | 15 LBS, S/Palanca<br>S/Llave, Equivalente a EO<br>C/Llave, Regular<br>195°<br>Tubo-2 a Cuerpo Acelerador<br>Calef. a Tubo-2<br>Calef. a Tubo-1<br>Rad. a Depósito Inf.<br>[61 1/2"] - 16mm Macho x 18 mm Macho<br>C/ Turbo |
| 2001 | V6, 3.5 L    | 31103<br>31532<br>31636<br>31782  | TAPÓN ACEITE<br>TAPÓN RADIADOR<br>TAPÓN GASOLINA<br>TAPÓN GASOLINA   | 15 LBS, S/Palanca<br>S/Llave, Equivalente a EO<br>C/Llave, Regular   |
| 2000 | 4 CIL. 2.2 L | 31103<br>31532<br>31636<br>31782  | TAPÓN ACEITE<br>TAPÓN RADIADOR<br>TAPÓN GASOLINA<br>TAPÓN GASOLINA   | 15 LBS, S/Palanca<br>S/Llave, Equivalente a EO<br>C/Llave, Regular   |
| 2000 | 4 CIL. 2.4 L | 31636<br>31782  | TAPÓN GASOLINA<br>TAPÓN GASOLINA   | S/Llave, Equivalente a EO<br>C/Llave, Regular  |
| 2000 | V6, 3.1 L    | 19048<br>18030<br>19026<br>19049<br>19760<br>22332<br>22524<br>31103<br>31532<br>31636<br>31782   | MANGUERA CALEFACCIÓN<br>MANGUERA CALEFACCIÓN<br>MANGUERA DE PASO<br>MANGUERA CALEFACCIÓN<br>MANGUERA CALEFACCIÓN<br>MANGUERA SUPERIOR<br>MANGUERA INFERIOR<br>TAPÓN ACEITE<br>TAPÓN RADIADOR<br>TAPÓN GASOLINA<br>TAPÓN GASOLINA   | Calef. a Tubo-2<br>Tubo-2 a Cuerpo Acelerador<br>Calef. a Tubo-1<br>Rad. a Depósito Inf.<br>15 LBS, S/Palanca<br>S/Llave, Equivalente a EO<br>C/Llave, Regular   |



# CATÁLOGO MÁSTER AUTOMOTRIZ

| AÑO | MOTOR | No. PARTE | DESCRIPCIÓN | ESPECIFICACIONES |
|-----|-------|-----------|-------------|------------------|
|-----|-------|-----------|-------------|------------------|

## CHEVROLET

### MALIBU

| AÑO   | MOTOR         | No. PARTE | DESCRIPCIÓN    | ESPECIFICACIONES                     |
|-------|---------------|-----------|----------------|--------------------------------------|
| 2000  | V6, 3.1 L     | 33329     | TERMOSTATO     | 195°                                 |
|       |               | 38006     | POLEA MOTOR    |                                      |
|       |               | 38009     | POLEA MOTOR    |                                      |
|       |               | 38104     | TENSOR MOTOR   |                                      |
|       |               | K060868   | BANDA MOTOR    |                                      |
|       |               | 365513    | EDH            |                                      |
|       |               | 365370    | EDH            | (61 1/2") - 16mm Macho x 18 mm Macho |
| 41020 | BOMBA DE AGUA | C/ Turbo  |                |                                      |
| 2000  | V6, 3.5 L     | 31103     | TAPÓN ACEITE   |                                      |
|       |               | 31532     | TAPÓN RADIADOR | 15 LBS, S/Palanca                    |
|       |               | 31636     | TAPÓN GASOLINA | S/Llave, Equivalente a EO            |
|       |               | 31782     | TAPÓN GASOLINA | C/Llave, Regular                     |
|       |               |           |                |                                      |

### MERIVA

| AÑO  | MOTOR        | No. PARTE | DESCRIPCIÓN         | ESPECIFICACIONES |
|------|--------------|-----------|---------------------|------------------|
| 2009 | 4 CIL. 1.8 L | 36024     | POLEA DISTRIBUCIÓN  |                  |
|      |              | 36151     | POLEA MOTOR         |                  |
| 2008 | 4 CIL. 1.8 L | 36151     | POLEA MOTOR         |                  |
|      |              | TPG14004  | TENSOR DISTRIBUCIÓN |                  |
|      |              | 36024     | POLEA DISTRIBUCIÓN  |                  |
|      |              | CH149201  | MANGUERA SUPERIOR   |                  |
|      |              | TMV14001  | TENSOR MOTOR        |                  |
| 2007 | 4 CIL. 1.8 L | 36024     | POLEA DISTRIBUCIÓN  |                  |
|      |              | CH149201  | MANGUERA SUPERIOR   |                  |
|      |              | TMV14001  | TENSOR MOTOR        |                  |
|      |              | TPG14004  | TENSOR DISTRIBUCIÓN |                  |
|      |              | 36151     | POLEA MOTOR         |                  |
| 2006 | 4 CIL. 1.8 L | 36151     | POLEA MOTOR         |                  |
|      |              | TPG14004  | TENSOR DISTRIBUCIÓN |                  |
|      |              | 36024     | POLEA DISTRIBUCIÓN  |                  |
|      |              | CH149201  | MANGUERA SUPERIOR   |                  |
|      |              | TMV14001  | TENSOR MOTOR        |                  |
| 2005 | 4 CIL. 1.8 L | 36024     | POLEA DISTRIBUCIÓN  |                  |
|      |              | CH149201  | MANGUERA SUPERIOR   |                  |
|      |              | TMV14001  | TENSOR MOTOR        |                  |
|      |              | TPG14004  | TENSOR DISTRIBUCIÓN |                  |
|      |              | 36151     | POLEA MOTOR         |                  |
| 2004 | 4 CIL. 1.8 L | 36151     | POLEA MOTOR         |                  |
|      |              | 36024     | POLEA DISTRIBUCIÓN  |                  |
| 2003 | 4 CIL. 1.8 L | 36024     | POLEA DISTRIBUCIÓN  |                  |

### MONTE CARLO

| AÑO  | MOTOR     | No. PARTE | DESCRIPCIÓN          | ESPECIFICACIONES           |               |  |
|------|-----------|-----------|----------------------|----------------------------|---------------|--|
| 2005 | V6, 3.4 L | 18020     | MANGUERA CALEFACCIÓN | Tube-1 a Cuerpo Acelerador |               |  |
|      |           | 19026     | MANGUERA DE PASO     |                            |               |  |
|      |           | 19211     | MANGUERA CALEFACCIÓN | Calef. a Tubo-2            |               |  |
|      |           | 31103     | TAPÓN ACEITE         |                            |               |  |
|      |           | 31532     | TAPÓN RADIADOR       | 15 LBS, S/Palanca          |               |  |
|      |           | 31636     | TAPÓN GASOLINA       | S/Llave, Equivalente a EO  |               |  |
|      |           | 33329     | TERMOSTATO           | 195°                       |               |  |
|      |           | 38001     | POLEA MOTOR          |                            |               |  |
|      |           | K060703   | BANDA MOTOR          |                            |               |  |
|      |           | 41020     | BOMBA DE AGUA        | C/ O-Ring                  |               |  |
|      |           | 2005      | V6, 3.8 L            | 42097                      | BOMBA DE AGUA |  |
|      |           |           |                      | 31103                      | TAPÓN ACEITE  |  |

| AÑO | MOTOR | No. PARTE | DESCRIPCIÓN | ESPECIFICACIONES |
|-----|-------|-----------|-------------|------------------|
|-----|-------|-----------|-------------|------------------|

|      |           |         |                      |                                 |
|------|-----------|---------|----------------------|---------------------------------|
|      |           | 31532   | TAPÓN RADIADOR       | 15 LBS, S/Palanca               |
|      |           | 31636   | TAPÓN GASOLINA       | S/Llave, Equivalente a EO       |
|      |           | 33429   | TERMOSTATO           | 195°                            |
|      |           | 38006   | POLEA MOTOR          |                                 |
|      |           | K060663 | BANDA MOTOR          | Supercargado                    |
|      |           | K060905 | BANDA MOTOR          |                                 |
|      |           | 366720  | EDH                  | (62") - 16mm Macho x 18mm Macho |
| 2004 | V6, 3.4 L | 18020   | MANGUERA CALEFACCIÓN | Tube-1 a Cuerpo Acelerador      |
|      |           | 19026   | MANGUERA DE PASO     |                                 |
|      |           | 19210   | MANGUERA CALEFACCIÓN | Calef. a Tubo-1                 |
|      |           | 19211   | MANGUERA CALEFACCIÓN | Calef. a Tubo-2                 |
|      |           | 31103   | TAPÓN ACEITE         |                                 |
|      |           | 31636   | TAPÓN GASOLINA       | S/Llave, Equivalente a EO       |
|      |           | 31532   | TAPÓN RADIADOR       | 15 LBS, S/Palanca               |
|      |           | 33329   | TERMOSTATO           | 195°                            |
|      |           | 38001   | POLEA MOTOR          |                                 |
|      |           | K060703 | BANDA MOTOR          |                                 |
|      |           | 41020   | BOMBA DE AGUA        | C/ O-Ring                       |
| 2004 | V6, 3.8 L | 42097   | BOMBA DE AGUA        |                                 |
|      |           | 31103   | TAPÓN ACEITE         |                                 |
|      |           | 31532   | TAPÓN RADIADOR       | 15 LBS, S/Palanca               |
|      |           | 31636   | TAPÓN GASOLINA       | S/Llave, Equivalente a EO       |
|      |           | 33429   | TERMOSTATO           | 195°                            |
|      |           | 38006   | POLEA MOTOR          |                                 |
|      |           | K060663 | BANDA MOTOR          | Supercargado                    |
|      |           | K060905 | BANDA MOTOR          |                                 |
|      |           | 366720  | EDH                  | (62") - 16mm Macho x 18mm Macho |
|      |           |         |                      |                                 |
| 2003 | V6, 3.4 L | 31103   | TAPÓN ACEITE         |                                 |
|      |           | 41020   | BOMBA DE AGUA        | C/ O-Ring                       |
| 2003 | V6, 3.8 L | 42097   | BOMBA DE AGUA        |                                 |
|      |           | 31103   | TAPÓN ACEITE         |                                 |
| 2002 | V6, 3.4 L | 371050  | EDH                  | (72") - 16mm Macho x 18mm Macho |
|      |           | 31103   | TAPÓN ACEITE         |                                 |
|      |           | 41020   | BOMBA DE AGUA        | C/ O-Ring                       |
| 2002 | V6, 3.8 L | 42097   | BOMBA DE AGUA        |                                 |
|      |           | 31103   | TAPÓN ACEITE         |                                 |
| 2001 | V6, 3.4 L | 371050  | EDH                  | (72") - 16mm Macho x 18mm Macho |
|      |           | 31103   | TAPÓN ACEITE         |                                 |
|      |           | 41020   | BOMBA DE AGUA        | C/ O-Ring                       |
| 2001 | V6, 3.8 L | 42097   | BOMBA DE AGUA        |                                 |
|      |           | 31103   | TAPÓN ACEITE         |                                 |
| 2000 | V6, 3.4 L | 371050  | EDH                  | (72") - 16mm Macho x 18mm Macho |
|      |           | 31103   | TAPÓN ACEITE         |                                 |
|      |           | 41020   | BOMBA DE AGUA        | C/ O-Ring                       |
| 2000 | V6, 3.8 L | 42097   | BOMBA DE AGUA        |                                 |
|      |           | 31103   | TAPÓN ACEITE         |                                 |

### MONZA

| AÑO  | MOTOR        | No. PARTE | DESCRIPCIÓN          | ESPECIFICACIONES              |
|------|--------------|-----------|----------------------|-------------------------------|
| 2004 | 4 CIL. 1.6 L | CH140482  | MANGUERA INFERIOR    |                               |
|      |              | CH140253  | MANGUERA CALEFACCIÓN | B.A.                          |
|      |              | CH140451  | MANGUERA SUPERIOR    |                               |
|      |              | CH140471  | MANGUERA SUPERIOR    |                               |
|      |              | 35346     | TERMOSTATO           | 170°                          |
|      |              | 31734     | TAPÓN GASOLINA       | C/Llave, Control de emisiones |
|      |              | 38200     | TENSOR MOTOR         |                               |
|      |              | CH140184  | MANGUERA DE PASO     |                               |
|      |              | CH140187  | MANGUERA CALEFACCIÓN | Depósito                      |
|      |              | 31778     | TAPÓN GASOLINA       | C/Llave, Regular              |
|      |              | CH149203  | MANGUERA DE PASO     |                               |
|      |              | K060570   | BANDA MOTOR          | S/AA                          |
|      |              | K060708   | BANDA MOTOR          | C/AA                          |
|      |              | T203      | BANDA DISTRIBUCIÓN   | 111 D X 17 mm                 |
|      |              | T36038    | POLEA MOTOR          |                               |





# POWERING PROGRESS

| AÑO | MOTOR | No. PARTE | DESCRIPCIÓN | ESPECIFICACIONES |
|-----|-------|-----------|-------------|------------------|
|-----|-------|-----------|-------------|------------------|

## CHEVROLET

### MONZA

| AÑO  | MOTOR        | No. PARTE  | DESCRIPCIÓN  | ESPECIFICACIONES  |
|------|--------------|--|--|---|
| 2004 | 4 CIL. 1.6 L | TCK203<br>TPG14003<br>63626S   | KIT DISTRIBUCIÓN<br>TENSOR DISTRIBUCIÓN<br>BANDA MOTOR   |   |
| 2003 | 4 CIL. 1.6 L | 63626S<br>31748<br>31778<br>33258<br>33259<br>38200<br>33258S<br>33259S<br>CH140184<br>CH140187<br>CH140253<br>CH140451<br>CH140471<br>CH140482<br>CH149203<br>K060570<br>K060708<br>T203<br>T36038<br>TCK203<br>TPG14003<br>35346<br>31615<br>31734 | BANDA MOTOR<br>TAPÓN GASOLINA<br>TAPÓN GASOLINA<br>TERMOSTATO<br>TERMOSTATO<br>TENSOR MOTOR<br>TERMOSTATO<br>TERMOSTATO<br>MANGUERA DE PASO<br>MANGUERA CALEFACCIÓN<br>MANGUERA CALEFACCIÓN<br>MANGUERA SUPERIOR<br>MANGUERA SUPERIOR<br>MANGUERA INFERIOR<br>MANGUERA DE PASO<br>BANDA MOTOR<br>BANDA MOTOR<br>BANDA DISTRIBUCIÓN<br>POLEA MOTOR<br>KIT DISTRIBUCIÓN<br>TENSOR DISTRIBUCIÓN<br>TERMOSTATO<br>TAPÓN GASOLINA<br>TAPÓN GASOLINA | S/Llave, Equivalente a EO<br>C/Llave, Regular<br>180°, Tipo EO<br>195°, Tipo EO<br>180°, Premium<br>195°, Premium<br>Depósito<br>B.A.<br>S/AA<br>C/AA<br>111 D X 17 mm<br>170°<br>S/Llave, Control de emisiones<br>C/Llave, Control de emisiones    |
| 2002 | 4 CIL. 1.6 L | 35346<br>31615<br>31734<br>33258<br>31748<br>31778<br>33259<br>38200<br>33258S<br>33259S<br>CH140184<br>CH140187<br>CH140253<br>CH140451<br>CH140471<br>CH140482<br>CH149203<br>K060570<br>K060705<br>T203<br>T36038<br>TCK203<br>TPG14003<br>63626S | TERMOSTATO<br>TAPÓN GASOLINA<br>TAPÓN GASOLINA<br>TERMOSTATO<br>TAPÓN GASOLINA<br>TAPÓN GASOLINA<br>TERMOSTATO<br>TENSOR MOTOR<br>TERMOSTATO<br>TERMOSTATO<br>MANGUERA DE PASO<br>MANGUERA CALEFACCIÓN<br>MANGUERA CALEFACCIÓN<br>MANGUERA SUPERIOR<br>MANGUERA SUPERIOR<br>MANGUERA INFERIOR<br>MANGUERA DE PASO<br>BANDA MOTOR<br>BANDA MOTOR<br>BANDA DISTRIBUCIÓN<br>POLEA MOTOR<br>KIT DISTRIBUCIÓN<br>TENSOR DISTRIBUCIÓN<br>BANDA MOTOR | 170°<br>S/Llave, Control de emisiones<br>C/Llave, Control de emisiones<br>180°, Tipo EO<br>S/Llave, Equivalente a EO<br>C/Llave, Regular<br>195°, Tipo EO<br>180°, Premium<br>195°, Premium<br>Depósito<br>B.A.<br>S/AA<br>(105A.)<br>111 D X 17 mm |
| 2001 | 4 CIL. 1.6 L | 63626S<br>31748<br>31778<br>33258<br>33259<br>38200<br>33258S<br>33259S<br>CH140184<br>CH140187<br>CH140253<br>CH140451<br>CH140471<br>CH140482  | BANDA MOTOR<br>TAPÓN GASOLINA<br>TAPÓN GASOLINA<br>TERMOSTATO<br>TERMOSTATO<br>TENSOR MOTOR<br>TERMOSTATO<br>TERMOSTATO<br>MANGUERA DE PASO<br>MANGUERA CALEFACCIÓN<br>MANGUERA CALEFACCIÓN<br>MANGUERA SUPERIOR<br>MANGUERA SUPERIOR  | S/Llave, Equivalente a EO<br>C/Llave, Regular<br>180°, Tipo EO<br>195°, Tipo EO<br>180°, Premium<br>195°, Premium<br>Depósito<br>B.A.   |

| AÑO | MOTOR | No. PARTE | DESCRIPCIÓN | ESPECIFICACIONES |
|-----|-------|-----------|-------------|------------------|
|-----|-------|-----------|-------------|------------------|

|      |              |  |  |  |
|------|--------------|--|--|--|
|      |              | CH140482<br>CH149203<br>K060570<br>K060708<br>T203<br>T36038<br>TCK203<br>TPG14003<br>35346<br>31615<br>31734  | MANGUERA INFERIOR<br>MANGUERA DE PASO<br>BANDA MOTOR<br>BANDA MOTOR<br>BANDA DISTRIBUCIÓN<br>POLEA MOTOR<br>KIT DISTRIBUCIÓN<br>TENSOR DISTRIBUCIÓN<br>TERMOSTATO<br>TAPÓN GASOLINA<br>TAPÓN GASOLINA  | S/AA<br>C/AA<br>111 D X 17 mm<br>170°<br>S/Llave, Control de emisiones<br>C/Llave, Control de emisiones  |
| 2000 | 4 CIL. 1.6 L | 35346<br>31615<br>31734<br>33258<br>31748<br>31778<br>33259<br>38200<br>33258S<br>33259S<br>CH140184<br>CH140187<br>CH140253<br>CH140451<br>CH140471<br>CH140482<br>CH149203<br>K060570<br>K060705<br>T203<br>T36038<br>TCK203<br>TPG14003<br>63626S | TERMOSTATO<br>TAPÓN GASOLINA<br>TAPÓN GASOLINA<br>TERMOSTATO<br>TAPÓN GASOLINA<br>TAPÓN GASOLINA<br>TERMOSTATO<br>TENSOR MOTOR<br>TERMOSTATO<br>TERMOSTATO<br>MANGUERA DE PASO<br>MANGUERA CALEFACCIÓN<br>MANGUERA CALEFACCIÓN<br>MANGUERA SUPERIOR<br>MANGUERA SUPERIOR<br>MANGUERA INFERIOR<br>MANGUERA DE PASO<br>BANDA MOTOR<br>BANDA MOTOR<br>BANDA DISTRIBUCIÓN<br>POLEA MOTOR<br>KIT DISTRIBUCIÓN<br>TENSOR DISTRIBUCIÓN<br>BANDA MOTOR | 170°<br>S/Llave, Control de emisiones<br>C/Llave, Control de emisiones<br>180°, Tipo EO<br>S/Llave, Equivalente a EO<br>C/Llave, Regular<br>195°, Tipo EO<br>180°, Premium<br>195°, Premium<br>Depósito<br>B.A.<br>S/AA<br>C/AA<br>111 D X 17 mm |

### OPTRA

|      |              |   |   |  |
|------|--------------|---|---|--|
| 2010 | 4 CIL. 2.0 L | TPG14002<br>22913<br>31843<br>31844<br>34701<br>36152<br>38200<br>K060744<br>T309<br>T42084<br>TCK309<br>22914<br>31291 | TENSOR DISTRIBUCIÓN<br>MANGUERA SUPERIOR<br>TAPÓN GASOLINA<br>TAPÓN GASOLINA<br>TERMOSTATO<br>POLEA MOTOR<br>TENSOR MOTOR<br>BANDA MOTOR<br>BANDA DISTRIBUCIÓN<br>POLEA DISTRIBUCIÓN<br>KIT DISTRIBUCIÓN<br>MANGUERA INFERIOR<br>TAPÓN ACEITE | S/Llave, Equivalente a EO<br>C/Llave, Regular<br>192°<br>C/AA<br>169 D X 24 mm |
| 2009 | 4 CIL. 2.0 L | 22913<br>22914<br>31291<br>31843<br>31844<br>34701<br>36152<br>38200<br>K060744<br>T309<br>T42084<br>TCK309<br>TPG14002 | MANGUERA SUPERIOR<br>MANGUERA INFERIOR<br>TAPÓN ACEITE<br>TAPÓN GASOLINA<br>TAPÓN GASOLINA<br>TERMOSTATO<br>POLEA MOTOR<br>TENSOR MOTOR<br>BANDA MOTOR<br>BANDA DISTRIBUCIÓN<br>POLEA DISTRIBUCIÓN<br>KIT DISTRIBUCIÓN<br>TENSOR DISTRIBUCIÓN | S/Llave, Equivalente a EO<br>C/Llave, Regular<br>192°<br>C/AA<br>169 D X 24 mm |
| 2008 | 4 CIL. 2.0 L | TPG14002<br>31843<br>31844<br>34701<br>36152<br>38200<br>K060744<br>T309<br>T42084                                      | TENSOR DISTRIBUCIÓN<br>TAPÓN GASOLINA<br>TAPÓN GASOLINA<br>TERMOSTATO<br>POLEA MOTOR<br>TENSOR MOTOR<br>BANDA MOTOR<br>BANDA DISTRIBUCIÓN<br>POLEA DISTRIBUCIÓN   | S/Llave, Equivalente a EO<br>C/Llave, Regular<br>192°<br>C/AA<br>169 D X 24 mm |



# CATÁLOGO MÁSTER AUTOMOTRIZ

| AÑO | MOTOR | No. PARTE | DESCRIPCIÓN | ESPECIFICACIONES |
|-----|-------|-----------|-------------|------------------|
|-----|-------|-----------|-------------|------------------|

## CHEVROLET

### OPTRA

| AÑO  | MOTOR        | No. PARTE   | DESCRIPCIÓN   | ESPECIFICACIONES  |
|------|--------------|---|---|---|
| 2008 | 4 CIL. 2.0 L | TCK309<br>22913<br>22914<br>31291   | KIT DISTRIBUCIÓN<br>MANGUERA SUPERIOR<br>MANGUERA INFERIOR<br>TAPÓN ACEITE  |   |
| 2007 | 4 CIL. 2.0 L | K060680<br>22914<br>31291<br>31843<br>31844<br>34701<br>36152<br>38154<br>K060744<br>T309<br>T42084<br>T43040<br>TCK309<br>TCKWP309<br>18328<br>19601<br>22913<br>TPG14002<br>42408 | BANDA MOTOR<br>MANGUERA INFERIOR<br>TAPÓN ACEITE<br>TAPÓN GASOLINA<br>TAPÓN GASOLINA<br>TERMOSTATO<br>POLEA MOTOR<br>TENSOR MOTOR<br>BANDA MOTOR<br>BANDA DISTRIBUCIÓN<br>POLEA DISTRIBUCIÓN<br>TENSOR DISTRIBUCIÓN<br>KIT DISTRIBUCIÓN<br>KIT CON BOMBA DE AGUA<br>MANGUERA CALEFACCIÓN<br>MANGUERA CALEFACCIÓN<br>MANGUERA SUPERIOR<br>TENSOR DISTRIBUCIÓN<br>BOMBA DE AGUA | C/AA de fábrica<br>S/Llave, Equivalente a E0<br>C/Llave, Regular<br>192º<br>C/AA de agencia<br>169 D X 24 mm<br>Depósito a Cuerpo Acelerador<br>Depósito a Tube-1<br>C/ Impulsor Plástico |
| 2006 | 4 CIL. 2.0 L | 42408<br>TPG14002<br>T43040<br>TCK309<br>18328<br>19601<br>22913<br>22914<br>31291<br>31843<br>31844<br>34701<br>36152<br>38154<br>K060744<br>T309<br>T42084<br>TCKWP309<br>K060680 | BOMBA DE AGUA<br>TENSOR DISTRIBUCIÓN<br>TENSOR DISTRIBUCIÓN<br>KIT DISTRIBUCIÓN<br>MANGUERA CALEFACCIÓN<br>MANGUERA CALEFACCIÓN<br>MANGUERA SUPERIOR<br>MANGUERA INFERIOR<br>TAPÓN ACEITE<br>TAPÓN GASOLINA<br>TAPÓN GASOLINA<br>TERMOSTATO<br>POLEA MOTOR<br>TENSOR MOTOR<br>BANDA MOTOR<br>BANDA DISTRIBUCIÓN<br>POLEA DISTRIBUCIÓN<br>KIT CON BOMBA DE AGUA<br>BANDA MOTOR | C/ Impulsor Plástico<br>Depósito a Cuerpo Acelerador<br>Depósito a Tube-1<br>S/Llave, Equivalente a E0<br>C/Llave, Regular<br>192º<br>C/AA de agencia<br>169 D X 24 mm<br>C/AA de fábrica |
| 2005 | 4 CIL. 2.0 L | 42408   | BOMBA DE AGUA   | C/ Impulsor Plástico  |
| 2004 | 4 CIL. 2.0 L | 42408   | BOMBA DE AGUA   | C/ Impulsor Plástico  |

### S SERIES PICKUP

| AÑO  | MOTOR        | No. PARTE | DESCRIPCIÓN   | ESPECIFICACIONES |
|------|--------------|-----------|---------------|------------------|
| 2004 | V6, 4.3 L    | 43315     | BOMBA DE AGUA | C/ 3 Tornillos   |
| 2003 | 4 CIL. 2.2 L | 41019     | BOMBA DE AGUA | SOHC             |
| 2003 | V6, 4.3 L    | 43315     | BOMBA DE AGUA | C/ 3 Tornillos   |
| 2002 | 4 CIL. 2.2 L | 41019     | BOMBA DE AGUA | SOHC             |
| 2002 | V6, 4.3 L    | 43315     | BOMBA DE AGUA | C/ 3 Tornillos   |
| 2001 | 4 CIL. 2.2 L | 41019     | BOMBA DE AGUA | SOHC             |
| 2001 | V6, 4.3 L    | 43315     | BOMBA DE AGUA | C/ 3 Tornillos   |

| AÑO | MOTOR | No. PARTE | DESCRIPCIÓN | ESPECIFICACIONES |
|-----|-------|-----------|-------------|------------------|
|-----|-------|-----------|-------------|------------------|

|      |              |       |               |                |
|------|--------------|-------|---------------|----------------|
| 2000 | 4 CIL. 2.2 L | 41019 | BOMBA DE AGUA | SOHC           |
| 2000 | V6, 4.3 L    | 43315 | BOMBA DE AGUA | C/ 3 Tornillos |

### SILVERADO

| AÑO  | MOTOR     | No. PARTE | DESCRIPCIÓN   | ESPECIFICACIONES |
|------|-----------|-----------|---------------|------------------|
| 2010 | V8, 4.8 L | 45010     | BOMBA DE AGUA |                  |
| 2010 | V8, 5.3 L | 45010     | BOMBA DE AGUA |                  |
| 2010 | V8, 6.0 L | 45010     | BOMBA DE AGUA |                  |
| 2010 | V8, 6.2 L | 45010     | BOMBA DE AGUA |                  |
| 2010 | V8, 6.6 L | 43273     | BOMBA DE AGUA |                  |
| 2009 | V8, 4.8 L | 45010     | BOMBA DE AGUA |                  |
| 2009 | V8, 5.3 L | 45010     | BOMBA DE AGUA |                  |
| 2009 | V8, 6.0 L | 45010     | BOMBA DE AGUA |                  |
| 2009 | V8, 6.2 L | 45010     | BOMBA DE AGUA |                  |
| 2009 | V8, 6.6 L | 43273     | BOMBA DE AGUA |                  |
| 2008 | V8, 4.8 L | 45010     | BOMBA DE AGUA |                  |
| 2008 | V8, 5.3 L | 45010     | BOMBA DE AGUA |                  |
| 2008 | V8, 6.0 L | 45010     | BOMBA DE AGUA |                  |
| 2008 | V8, 6.6 L | 43273     | BOMBA DE AGUA |                  |
| 2007 | V8, 4.8 L | 45010     | BOMBA DE AGUA |                  |
| 2007 | V8, 5.3 L | 45010     | BOMBA DE AGUA |                  |
| 2007 | V8, 6.0 L | 45010     | BOMBA DE AGUA |                  |
| 2007 | V8, 6.6 L | 43273     | BOMBA DE AGUA |                  |
| 2007 | V8, 8.1 L | 44045     | BOMBA DE AGUA |                  |
| 2006 | V8, 4.8 L | 45005     | BOMBA DE AGUA | C/ 3 Tornillos   |
| 2006 | V8, 5.3 L | 45005     | BOMBA DE AGUA | C/ 3 Tornillos   |
| 2006 | V8, 6.0 L | 45005     | BOMBA DE AGUA | C/ 3 Tornillos   |
| 2006 | V8, 6.6 L | 43273     | BOMBA DE AGUA |                  |
| 2006 | V8, 8.1 L | 44045     | BOMBA DE AGUA |                  |
| 2005 | V8, 4.8 L | 45005     | BOMBA DE AGUA | C/ 3 Tornillos   |
| 2005 | V8, 5.3 L | 45005     | BOMBA DE AGUA | C/ 3 Tornillos   |
| 2005 | V8, 6.0 L | 45005     | BOMBA DE AGUA | C/ 3 Tornillos   |
| 2005 | V8, 6.6 L | 42349     | BOMBA DE AGUA | Sin Carcasa      |
| 2005 | V8, 8.1 L | 44045     | BOMBA DE AGUA |                  |
| 2004 | V8, 4.8 L | 45005     | BOMBA DE AGUA | C/ 3 Tornillos   |
| 2004 | V8, 5.3 L | 45005     | BOMBA DE AGUA | C/ 3 Tornillos   |





# POWERING PROGRESS

| AÑO | MOTOR | No. PARTE | DESCRIPCIÓN | ESPECIFICACIONES |
|-----|-------|-----------|-------------|------------------|
|-----|-------|-----------|-------------|------------------|

## CHEVROLET

### SILVERADO

| AÑO  | MOTOR     | No. PARTE | DESCRIPCIÓN   | ESPECIFICACIONES |
|------|-----------|-----------|---------------|------------------|
| 2004 | V8, 5.3 L |           |               |                  |
|      |           | 45005     | BOMBA DE AGUA | C/ 3 Tornillos   |
| 2004 | V8, 6.0 L | 45005     | BOMBA DE AGUA | C/ 3 Tornillos   |
| 2004 | V8, 6.6 L | 42349     | BOMBA DE AGUA | Sin Carcasa      |
| 2004 | V8, 8.1 L | 44045     | BOMBA DE AGUA |                  |
| 2003 | V8, 4.8 L | 45005     | BOMBA DE AGUA | C/ 3 Tornillos   |
| 2003 | V8, 5.3 L | 45005     | BOMBA DE AGUA | C/ 3 Tornillos   |
| 2003 | V8, 6.0 L | 45005     | BOMBA DE AGUA | C/ 3 Tornillos   |
| 2003 | V8, 6.6 L | 42349     | BOMBA DE AGUA | Sin Carcasa      |
| 2003 | V8, 8.1 L | 44045     | BOMBA DE AGUA |                  |
| 2002 | V8, 4.8 L | 45005     | BOMBA DE AGUA | C/ 3 Tornillos   |
| 2002 | V8, 5.3 L | 45005     | BOMBA DE AGUA | C/ 3 Tornillos   |
| 2002 | V8, 6.0 L | 45005     | BOMBA DE AGUA | C/ 3 Tornillos   |
| 2002 | V8, 6.6 L | 42349     | BOMBA DE AGUA | Sin Carcasa      |
| 2002 | V8, 8.1 L | 44045     | BOMBA DE AGUA |                  |
| 2001 | V8, 4.8 L | 45005     | BOMBA DE AGUA | C/ 3 Tornillos   |
| 2001 | V8, 5.3 L | 45005     | BOMBA DE AGUA | C/ 3 Tornillos   |
| 2001 | V8, 6.0 L | 45005     | BOMBA DE AGUA | C/ 3 Tornillos   |
| 2001 | V8, 6.6 L | 42349     | BOMBA DE AGUA | Sin Carcasa      |
| 2001 | V8, 8.1 L | 44045     | BOMBA DE AGUA |                  |
| 2000 | V8, 4.8 L | 45005     | BOMBA DE AGUA | C/ 3 Tornillos   |
| 2000 | V8, 5.3 L | 45005     | BOMBA DE AGUA | C/ 3 Tornillos   |
| 2000 | V8, 6.0 L | 45005     | BOMBA DE AGUA | C/ 3 Tornillos   |

### SILVERADO SERIES PICKUP

| AÑO  | MOTOR     | No. PARTE                                   | DESCRIPCIÓN   | ESPECIFICACIONES                                       |
|------|-----------|---|---|--|
| 2016 | V6, 4.3 L | 39371                                       | SENSOR MOTOR  |  |
| 2015 | V6, 4.3 L | K060874<br>12117<br>24478<br>24479<br>39371 | BANDA MOTOR<br>MANGUERA CALEFACCIÓN<br>MANGUERA CALEFACCIÓN<br>MANGUERA CALEFACCIÓN<br>SENSOR MOTOR | Rad. a Depósito<br>Calef. - Salida<br>Calef. - Entrada |
| 2015 | V8, 5.3 L | 24478<br>24479<br>12117<br>39371<br>K060714 | MANGUERA CALEFACCIÓN<br>MANGUERA CALEFACCIÓN<br>MANGUERA CALEFACCIÓN<br>SENSOR MOTOR<br>BANDA MOTOR | Calef. - Salida<br>Calef. - Entrada<br>Rad. a Depósito |

| AÑO | MOTOR | No. PARTE | DESCRIPCIÓN | ESPECIFICACIONES |
|-----|-------|-----------|-------------|------------------|
|-----|-------|-----------|-------------|------------------|

|      |           |  |   |  |
|------|-----------|--|---|--|
| 2015 | V8, 6.0 L | K040355SF<br>36299<br>39083<br>K060930<br>24476<br>24481<br>45010  | BANDA MOTOR<br>POLEA MOTOR<br>SENSOR MOTOR<br>BANDA MOTOR<br>MANGUERA INFERIOR<br>MANGUERA CALEFACCIÓN<br>BOMBA DE AGUA   | A.A.<br><br><br><br>Calef. - Entrada   |
| 2014 | V6, 4.3 L | 12117<br>24478<br>24479<br>39371<br>31780<br>31832<br>K060874  | MANGUERA CALEFACCIÓN<br>MANGUERA CALEFACCIÓN<br>MANGUERA CALEFACCIÓN<br>SENSOR MOTOR<br>TAPÓN GASOLINA<br>TAPÓN GASOLINA<br>BANDA MOTOR   | Rad. a Depósito<br>Calef. - Salida<br>Calef. - Entrada<br><br>C/Llave, Regular<br>S/Llave, Equivalente a EO  |
| 2014 | V8, 5.3 L | 12117<br>24478<br>24479<br>39371<br>31780<br>31832<br>K060714  | MANGUERA CALEFACCIÓN<br>MANGUERA CALEFACCIÓN<br>MANGUERA CALEFACCIÓN<br>SENSOR MOTOR<br>TAPÓN GASOLINA<br>TAPÓN GASOLINA<br>BANDA MOTOR   | Rad. a Depósito<br>Calef. - Salida<br>Calef. - Entrada<br><br>C/Llave, Regular<br>S/Llave, Equivalente a EO  |
| 2014 | V8, 6.0 L | 45010  | BOMBA DE AGUA   |  |
| 2013 | V6, 4.3 L | 43315<br>28410<br>31780<br>31832<br>36299<br>38008<br>38103<br>K060878<br>K060960<br>19317<br>23130<br>23802<br>28469<br>31103 | BOMBA DE AGUA<br>MANGUERA CALEFACCIÓN<br>TAPÓN GASOLINA<br>TAPÓN GASOLINA<br>POLEA MOTOR<br>POLEA MOTOR<br>SENSOR MOTOR<br>BANDA MOTOR<br>BANDA MOTOR<br>MANGUERA CALEFACCIÓN<br>MANGUERA INFERIOR<br>MANGUERA SUPERIOR<br>MANGUERA CALEFACCIÓN<br>TAPÓN ACEITE | C/ 3 Tornillos<br>Rad. a Depósito, Cortar para ajustar<br>C/Llave, Regular<br>S/Llave, Equivalente a EO<br>Lisa<br>S/AA > Ranurada<br><br>S/AA<br>C/AA<br>Motor a Calef.<br><br>Calef. a Motor |
| 2013 | V8, 4.8 L | 18126<br>22437<br>22554<br>23184<br>31103<br>K040355SF<br>31780<br>31832<br>36299<br>39083<br>K060935<br>28410<br>45010        | MANGUERA CALEFACCIÓN<br>MANGUERA INFERIOR<br>MANGUERA CALEFACCIÓN<br>MANGUERA SUPERIOR<br>TAPÓN ACEITE<br>BANDA MOTOR<br>TAPÓN GASOLINA<br>TAPÓN GASOLINA<br>POLEA MOTOR<br>SENSOR MOTOR<br>BANDA MOTOR<br>MANGUERA CALEFACCIÓN<br>BOMBA DE AGUA                | Rad. a Motor<br><br>Termostato a Calef.<br><br><br>A.A.<br>C/Llave, Regular<br>S/Llave, Equivalente a EO<br><br>Rad. a Depósito, Cortar para ajustar   |
| 2013 | V8, 5.3 L | 45010<br>28410<br>18126<br>22437<br>22554<br>23184<br>31103<br>31780<br>31832<br>36299<br>39083<br>K040355SF<br>K060935        | BOMBA DE AGUA<br>MANGUERA CALEFACCIÓN<br>MANGUERA CALEFACCIÓN<br>MANGUERA INFERIOR<br>MANGUERA CALEFACCIÓN<br>MANGUERA SUPERIOR<br>TAPÓN ACEITE<br>TAPÓN GASOLINA<br>TAPÓN GASOLINA<br>POLEA MOTOR<br>SENSOR MOTOR<br>BANDA MOTOR<br>BANDA MOTOR                | Rad. a Depósito, Cortar para ajustar<br>Rad. a Cuerpo Acelerador<br><br>Termostato a Calef.<br><br>C/Llave, Regular<br>S/Llave, Equivalente a EO<br><br>A.A.                                   |
| 2013 | V8, 6.0 L | 23385<br>23808<br>31780<br>31832<br>36299<br>39083   | MANGUERA CALEFACCIÓN<br>MANGUERA CALEFACCIÓN<br>TAPÓN GASOLINA<br>TAPÓN GASOLINA<br>POLEA MOTOR<br>SENSOR MOTOR   | Termostato a Calef.<br>Rad. a Cuerpo Acelerador<br>C/Llave, Regular<br>S/Llave, Equivalente a EO   |





# CATÁLOGO MÁSTER AUTOMOTRIZ

| AÑO | MOTOR | No. PARTE | DESCRIPCIÓN | ESPECIFICACIONES |
|-----|-------|-----------|-------------|------------------|
|-----|-------|-----------|-------------|------------------|

## CHEVROLET

### SILVERADO SERIES PICKUP

| AÑO  | MOTOR     | No. PARTE   | DESCRIPCIÓN  | ESPECIFICACIONES  |
|------|-----------|---|--|---|
| 2013 | V8, 6.0 L | 23770<br>23729<br>31103<br>K040355SF<br>K060935<br>45010  | MANGUERA INFERIOR<br>MANGUERA SUPERIOR<br>TAPÓN ACEITE<br>BANDA MOTOR<br>BANDA MOTOR<br>BOMBA DE AGUA  | A.A.  |
| 2013 | V8, 6.2 L | 45010   | BOMBA DE AGUA  |   |
| 2012 | V6, 4.3 L | 43315<br>28410<br>19317<br>23130<br>23802<br>28469<br>31103<br>31569<br>31780<br>31832<br>36299<br>38008<br>38103<br>K060878<br>K060960                       | BOMBA DE AGUA<br>MANGUERA CALEFACCIÓN<br>MANGUERA CALEFACCIÓN<br>MANGUERA INFERIOR<br>MANGUERA SUPERIOR<br>MANGUERA CALEFACCIÓN<br>TAPÓN ACEITE<br>TAPÓN RADIADOR<br>TAPÓN GASOLINA<br>TAPÓN GASOLINA<br>POLEA MOTOR<br>POLEA MOTOR<br>TENSOR MOTOR<br>BANDA MOTOR<br>BANDA MOTOR            | C/ 3 Tornillos<br>Rad. a Depósito, Cortar para ajustar<br>Motor a Calef.<br>Calef. a Motor<br>20 LBS, S/Palanca<br>C/Llave, Regular<br>S/Llave, Equivalente a EO<br>Lisa<br>S/AA > Ranurada<br>S/AA<br>C/AA |
| 2012 | V8, 4.8 L | 22437<br>18126<br>18622<br>22554<br>23184<br>31103<br>31569<br>31780<br>31832<br>34198<br>36299<br>39083<br>31780Y<br>31832Y<br>K040355SF<br>K060935<br>45010 | MANGUERA INFERIOR<br>MANGUERA CALEFACCIÓN<br>MANGUERA CALEFACCIÓN<br>MANGUERA SUPERIOR<br>TAPÓN ACEITE<br>TAPÓN RADIADOR<br>TAPÓN GASOLINA<br>TAPÓN GASOLINA<br>TERMOSTATO<br>POLEA MOTOR<br>TENSOR MOTOR<br>TAPÓN GASOLINA<br>TAPÓN GASOLINA<br>BANDA MOTOR<br>BANDA MOTOR<br>BOMBA DE AGUA | Rad. a Cuerpo Acelerador<br>Rad. a Depósito<br>Termostato a Calef.<br>20 LBS, S/Palanca<br>C/Llave, Regular<br>S/Llave, Equivalente a EO<br>180°<br>C/Llave, Flex Fuel<br>S/Llave, Flex Fuel<br>A.A.        |
| 2012 | V8, 5.3 L | 45010<br>31780Y<br>31832Y<br>22437<br>22554<br>23184<br>31103<br>31569<br>31780<br>31832<br>34198<br>36299<br>39083<br>K040355SF<br>K060935                   | BOMBA DE AGUA<br>TAPÓN GASOLINA<br>TAPÓN GASOLINA<br>MANGUERA INFERIOR<br>MANGUERA CALEFACCIÓN<br>MANGUERA SUPERIOR<br>TAPÓN ACEITE<br>TAPÓN RADIADOR<br>TAPÓN GASOLINA<br>TAPÓN GASOLINA<br>TERMOSTATO<br>POLEA MOTOR<br>TENSOR MOTOR<br>BANDA MOTOR<br>BANDA MOTOR                         | C/Llave, Flex Fuel<br>S/Llave, Flex Fuel<br>Termostato a Calef.<br>20 LBS, S/Palanca<br>C/Llave, Regular<br>S/Llave, Equivalente a EO<br>180°<br>A.A.   |
| 2012 | V8, 6.0 L | 34198<br>36299<br>39083<br>31780Y<br>31832Y<br>23385<br>23729<br>23770  | TERMOSTATO<br>POLEA MOTOR<br>TENSOR MOTOR<br>TAPÓN GASOLINA<br>TAPÓN GASOLINA<br>MANGUERA CALEFACCIÓN<br>MANGUERA SUPERIOR<br>MANGUERA INFERIOR  | 180°<br>C/Llave, Flex Fuel<br>S/Llave, Flex Fuel<br>Termostato a Calef.   |

| AÑO | MOTOR | No. PARTE | DESCRIPCIÓN | ESPECIFICACIONES |
|-----|-------|-----------|-------------|------------------|
|-----|-------|-----------|-------------|------------------|

|      |           |  |   |  |
|------|-----------|--|---|--|
|      |           | 23808<br>31103<br>31569<br>K040355SF<br>K060935<br>45010   | MANGUERA CALEFACCIÓN<br>TAPÓN ACEITE<br>TAPÓN RADIADOR<br>BANDA MOTOR<br>BANDA MOTOR<br>BOMBA DE AGUA   | Rad. a Cuerpo Acelerador<br>20 LBS, S/Palanca<br>A.A.  |
| 2012 | V8, 6.2 L | 45010  | BOMBA DE AGUA   |  |
| 2011 | V6, 4.3 L | 43315<br>28410<br>19025<br>19317<br>22435<br>23130<br>28469<br>31103<br>31569<br>36299<br>38103<br>K060878<br>K060960<br>38008 | BOMBA DE AGUA<br>MANGUERA CALEFACCIÓN<br>MANGUERA DE PASO<br>MANGUERA CALEFACCIÓN<br>MANGUERA SUPERIOR<br>MANGUERA INFERIOR<br>MANGUERA CALEFACCIÓN<br>TAPÓN ACEITE<br>TAPÓN RADIADOR<br>POLEA MOTOR<br>TENSOR MOTOR<br>BANDA MOTOR<br>BANDA MOTOR<br>POLEA MOTOR | C/ 3 Tornillos<br>Rad. a Depósito, Cortar para ajustar<br>Motor a Calef.<br>Calef. a Motor<br>20 LBS, S/Palanca<br>Lisa<br>S/AA<br>C/AA<br>S/AA > Ranurada       |
| 2011 | V8, 4.8 L | 18126<br>18622<br>22437<br>22554<br>23184<br>31103<br>31569<br>34198<br>36299<br>39083<br>K040355SF<br>K060935<br>45010        | MANGUERA CALEFACCIÓN<br>MANGUERA CALEFACCIÓN<br>MANGUERA INFERIOR<br>MANGUERA CALEFACCIÓN<br>MANGUERA SUPERIOR<br>TAPÓN ACEITE<br>TAPÓN RADIADOR<br>TERMOSTATO<br>POLEA MOTOR<br>TENSOR MOTOR<br>BANDA MOTOR<br>BANDA MOTOR<br>BOMBA DE AGUA                      | Rad. a Cuerpo Acelerador<br>Rad. a Depósito<br>Termostato a Calef.<br>20 LBS, S/Palanca<br>180°<br>A.A.  |
| 2011 | V8, 5.3 L | 45010<br>22437<br>22554<br>23184<br>31103<br>31569<br>34198<br>36299<br>39083<br>K040355SF<br>K060935                          | BOMBA DE AGUA<br>MANGUERA INFERIOR<br>MANGUERA CALEFACCIÓN<br>MANGUERA SUPERIOR<br>TAPÓN ACEITE<br>TAPÓN RADIADOR<br>TERMOSTATO<br>POLEA MOTOR<br>TENSOR MOTOR<br>BANDA MOTOR<br>BANDA MOTOR  | Termostato a Calef.<br>20 LBS, S/Palanca<br>180°<br>A.A.   |
| 2011 | V8, 6.0 L | 23385<br>23729<br>23770<br>23808<br>31103<br>31569<br>34198<br>36299<br>39083<br>K040355SF<br>K060935<br>45010                 | MANGUERA CALEFACCIÓN<br>MANGUERA SUPERIOR<br>MANGUERA INFERIOR<br>MANGUERA CALEFACCIÓN<br>TAPÓN ACEITE<br>TAPÓN RADIADOR<br>TERMOSTATO<br>POLEA MOTOR<br>TENSOR MOTOR<br>BANDA MOTOR<br>BANDA MOTOR<br>BOMBA DE AGUA  | Termostato a Calef.<br>Rad. a Cuerpo Acelerador<br>20 LBS, S/Palanca<br>180°<br>A.A.   |
| 2011 | V8, 6.2 L | 45010  | BOMBA DE AGUA   |  |
| 2010 | V6, 4.3 L | 43315<br>28410<br>19025<br>19317<br>22435<br>23130<br>28469<br>31103<br>31532<br>31843<br>31844                                | BOMBA DE AGUA<br>MANGUERA CALEFACCIÓN<br>MANGUERA DE PASO<br>MANGUERA CALEFACCIÓN<br>MANGUERA SUPERIOR<br>MANGUERA INFERIOR<br>MANGUERA CALEFACCIÓN<br>TAPÓN ACEITE<br>TAPÓN RADIADOR<br>TAPÓN GASOLINA<br>TAPÓN GASOLINA   | C/ 3 Tornillos<br>Rad. a Depósito, Cortar para ajustar<br>Motor a Calef.<br>Calef. a Motor<br>15 LBS, S/Palanca<br>S/Llave, Equivalente a EO<br>C/Llave, Regular |





# POWERING PROGRESS

| AÑO | MOTOR | No. PARTE | DESCRIPCIÓN | ESPECIFICACIONES |
|-----|-------|-----------|-------------|------------------|
|-----|-------|-----------|-------------|------------------|

## CHEVROLET

### SILVERADO SERIES PICKUP

| AÑO       | MOTOR                | No. PARTE      | DESCRIPCIÓN          | ESPECIFICACIONES          |                      |                     |
|-----------|----------------------|----------------|----------------------|---------------------------|----------------------|---------------------|
| 2010      | V6, 4.3 L            | 33019          | TERMOSTATO           | 195°                      |                      |                     |
|           |                      | 36299          | POLEA MOTOR          | Lisa                      |                      |                     |
|           |                      | 38008          | POLEA MOTOR          | S/AA > Ranurada           |                      |                     |
|           |                      | 38103          | SENSOR MOTOR         |                           |                      |                     |
|           |                      | K060878        | BANDA MOTOR          | S/AA                      |                      |                     |
| K060960   | BANDA MOTOR          | C/AA           |                      |                           |                      |                     |
| 2010      | V8, 4.8 L            | 18126          | MANGUERA CALEFACCIÓN | Rad. a Cuerpo Acelerador  |                      |                     |
|           |                      | 18622          | MANGUERA CALEFACCIÓN | Rad. a Depósito           |                      |                     |
|           |                      | 22437          | MANGUERA INFERIOR    |                           |                      |                     |
|           |                      | 22554          | MANGUERA CALEFACCIÓN | Termostato a Calef.       |                      |                     |
|           |                      | 23184          | MANGUERA SUPERIOR    |                           |                      |                     |
|           |                      | 31103          | TAPÓN ACEITE         |                           |                      |                     |
|           |                      | 31532          | TAPÓN RADIADOR       | 15 LBS, S/Palanca         |                      |                     |
|           |                      | 31843          | TAPÓN GASOLINA       | S/Llave, Equivalente a EO |                      |                     |
|           |                      | 31844          | TAPÓN GASOLINA       | C/Llave, Regular          |                      |                     |
|           |                      | 33808          | TERMOSTATO           | 180°, Tipo EO             |                      |                     |
|           |                      | 36299          | POLEA MOTOR          | Lisa                      |                      |                     |
|           |                      | 38009          | POLEA MOTOR          |                           |                      |                     |
|           |                      | 39083          | SENSOR MOTOR         |                           |                      |                     |
|           |                      | 31843Y         | TAPÓN GASOLINA       | S/Llave, Flex Fuel        |                      |                     |
|           |                      | 31844Y         | TAPÓN GASOLINA       | C/Llave, Flex Fuel        |                      |                     |
|           |                      | K040355SF      | BANDA MOTOR          | A.A.                      |                      |                     |
|           |                      | K060935        | BANDA MOTOR          |                           |                      |                     |
| 2010      | V8, 5.3 L            | 22437          | MANGUERA INFERIOR    |                           |                      |                     |
|           |                      | 23184          | MANGUERA SUPERIOR    |                           |                      |                     |
|           |                      | 22554          | MANGUERA CALEFACCIÓN | Termostato a Calef.       |                      |                     |
|           |                      | 31103          | TAPÓN ACEITE         |                           |                      |                     |
|           |                      | 31532          | TAPÓN RADIADOR       | 15 LBS, S/Palanca         |                      |                     |
|           |                      | 31843          | TAPÓN GASOLINA       | S/Llave, Equivalente a EO |                      |                     |
|           |                      | 31844          | TAPÓN GASOLINA       | C/Llave, Regular          |                      |                     |
|           |                      | 33808          | TERMOSTATO           | 180°, Tipo EO             |                      |                     |
|           |                      | 36299          | POLEA MOTOR          | Lisa                      |                      |                     |
|           |                      | 38009          | POLEA MOTOR          |                           |                      |                     |
|           |                      | 39083          | SENSOR MOTOR         |                           |                      |                     |
|           |                      | 31843Y         | TAPÓN GASOLINA       | S/Llave, Flex Fuel        |                      |                     |
|           |                      | 31844Y         | TAPÓN GASOLINA       | C/Llave, Flex Fuel        |                      |                     |
|           |                      | K040355SF      | BANDA MOTOR          | A.A.                      |                      |                     |
|           |                      | K060935        | BANDA MOTOR          |                           |                      |                     |
|           |                      | 2010           | V8, 6.0 L            | 22437                     | MANGUERA INFERIOR    |                     |
|           |                      |                |                      | 22554                     | MANGUERA CALEFACCIÓN | Termostato a Calef. |
| 23184     | MANGUERA SUPERIOR    |                |                      |                           |                      |                     |
| 31103     | TAPÓN ACEITE         |                |                      |                           |                      |                     |
| 31532     | TAPÓN RADIADOR       |                |                      | 15 LBS, S/Palanca         |                      |                     |
| 34198     | TERMOSTATO           |                |                      | 180°                      |                      |                     |
| 36299     | POLEA MOTOR          |                |                      |                           |                      |                     |
| 39083     | SENSOR MOTOR         |                |                      |                           |                      |                     |
| K040355SF | BANDA MOTOR          |                |                      | A.A.                      |                      |                     |
| K060935   | BANDA MOTOR          |                |                      |                           |                      |                     |
| 2009      | V6, 4.3 L            | 19317          | MANGUERA CALEFACCIÓN | Motor a Calef.            |                      |                     |
|           |                      | 22435          | MANGUERA SUPERIOR    |                           |                      |                     |
|           |                      | 23130          | MANGUERA INFERIOR    |                           |                      |                     |
|           |                      | 31532          | TAPÓN RADIADOR       | 15 LBS, S/Palanca         |                      |                     |
|           |                      | 31843          | TAPÓN GASOLINA       | S/Llave, Equivalente a EO |                      |                     |
|           |                      | 31844          | TAPÓN GASOLINA       | C/Llave, Regular          |                      |                     |
|           |                      | 33019          | TERMOSTATO           | 195°                      |                      |                     |
|           |                      | 36299          | POLEA MOTOR          | Lisa                      |                      |                     |
|           |                      | 38008          | POLEA MOTOR          | S/AA > Ranurada           |                      |                     |
|           |                      | K060960        | BANDA MOTOR          | C/AA                      |                      |                     |
| 19025     | MANGUERA DE PASO     |                |                      |                           |                      |                     |
| 28469     | MANGUERA CALEFACCIÓN | Calef. a Motor |                      |                           |                      |                     |
| 31103     | TAPÓN ACEITE         |                |                      |                           |                      |                     |
| 38103     | SENSOR MOTOR         |                |                      |                           |                      |                     |
| K060878   | BANDA MOTOR          | S/AA           |                      |                           |                      |                     |

| AÑO | MOTOR | No. PARTE | DESCRIPCIÓN | ESPECIFICACIONES |
|-----|-------|-----------|-------------|------------------|
|-----|-------|-----------|-------------|------------------|

|           |                      |           |                      |                                      |                      |                          |
|-----------|----------------------|-----------|----------------------|--------------------------------------|----------------------|--------------------------|
| 2009      | V8, 4.8 L            | 43315     | BOMBA DE AGUA        | C/ 3 Tornillos                       |                      |                          |
|           |                      | 18126     | MANGUERA CALEFACCIÓN | Rad. a Cuerpo Acelerador             |                      |                          |
|           |                      | 18622     | MANGUERA CALEFACCIÓN | Rad. a Depósito                      |                      |                          |
|           |                      | 22437     | MANGUERA INFERIOR    |                                      |                      |                          |
|           |                      | 22554     | MANGUERA CALEFACCIÓN | Termostato a Calef.                  |                      |                          |
|           |                      | 23184     | MANGUERA SUPERIOR    |                                      |                      |                          |
|           |                      | 31103     | TAPÓN ACEITE         |                                      |                      |                          |
|           |                      | 31532     | TAPÓN RADIADOR       | 15 LBS, S/Palanca                    |                      |                          |
|           |                      | 31843     | TAPÓN GASOLINA       | S/Llave, Equivalente a EO            |                      |                          |
|           |                      | 31844     | TAPÓN GASOLINA       | C/Llave, Regular                     |                      |                          |
|           |                      | 33808     | TERMOSTATO           | 180°, Tipo EO                        |                      |                          |
|           |                      | K040355SF | BANDA MOTOR          | A.A.                                 |                      |                          |
|           |                      | K060935   | BANDA MOTOR          | 186°                                 |                      |                          |
|           |                      | 33963     | TERMOSTATO           | 187°                                 |                      |                          |
|           |                      | 34702     | TERMOSTATO           | Lisa                                 |                      |                          |
|           |                      | 36299     | POLEA MOTOR          |                                      |                      |                          |
|           |                      | 38009     | POLEA MOTOR          |                                      |                      |                          |
| 39083     | SENSOR MOTOR         |           |                      |                                      |                      |                          |
| 2009      | V8, 5.3 L            | 22437     | MANGUERA INFERIOR    |                                      |                      |                          |
|           |                      | 22554     | MANGUERA CALEFACCIÓN | Termostato a Calef.                  |                      |                          |
|           |                      | 23184     | MANGUERA SUPERIOR    |                                      |                      |                          |
|           |                      | 31103     | TAPÓN ACEITE         |                                      |                      |                          |
|           |                      | 31532     | TAPÓN RADIADOR       | 15 LBS, S/Palanca                    |                      |                          |
|           |                      | 31843     | TAPÓN GASOLINA       | S/Llave, Equivalente a EO            |                      |                          |
|           |                      | 31844     | TAPÓN GASOLINA       | C/Llave, Regular                     |                      |                          |
|           |                      | 33808     | TERMOSTATO           | 180°, Tipo EO                        |                      |                          |
|           |                      | 33963     | TERMOSTATO           | 186°                                 |                      |                          |
|           |                      | 34702     | TERMOSTATO           | 187°                                 |                      |                          |
|           |                      | 36299     | POLEA MOTOR          | Lisa                                 |                      |                          |
|           |                      | 38009     | POLEA MOTOR          |                                      |                      |                          |
|           |                      | K040355SF | BANDA MOTOR          | A.A.                                 |                      |                          |
|           |                      | K060935   | BANDA MOTOR          |                                      |                      |                          |
|           |                      | 39083     | SENSOR MOTOR         |                                      |                      |                          |
|           |                      | 2009      | V8, 6.0 L            | 18126                                | MANGUERA CALEFACCIÓN | Rad. a Cuerpo Acelerador |
|           |                      |           |                      | 22437                                | MANGUERA INFERIOR    |                          |
| 23184     | MANGUERA SUPERIOR    |           |                      |                                      |                      |                          |
| 31103     | TAPÓN ACEITE         |           |                      |                                      |                      |                          |
| K040355SF | BANDA MOTOR          |           |                      | A.A.                                 |                      |                          |
| 23385     | MANGUERA CALEFACCIÓN |           |                      | Termostato a Calef.                  |                      |                          |
| 31532     | TAPÓN RADIADOR       |           |                      | 15 LBS, S/Palanca                    |                      |                          |
| 33963     | TERMOSTATO           |           |                      | 186°                                 |                      |                          |
| 34198     | TERMOSTATO           |           |                      | 180°                                 |                      |                          |
| 34702     | TERMOSTATO           |           |                      | 187°                                 |                      |                          |
| 36299     | POLEA MOTOR          |           |                      |                                      |                      |                          |
| 39083     | SENSOR MOTOR         |           |                      |                                      |                      |                          |
| K060935   | BANDA MOTOR          |           |                      |                                      |                      |                          |
| 363520    | EDH                  |           |                      | HD                                   |                      |                          |
| 28410     | MANGUERA CALEFACCIÓN |           |                      | Rad. a Depósito, Cortar para ajustar |                      |                          |
| 2008      | V6, 4.3 L            |           |                      | 43315                                | BOMBA DE AGUA        | C/ 3 Tornillos           |
|           |                      |           |                      | 36299                                | POLEA MOTOR          | Lisa                     |
|           |                      | 38008     | POLEA MOTOR          | S/AA > Ranurada                      |                      |                          |
|           |                      | 18622     | MANGUERA CALEFACCIÓN | Rad. a Depósito                      |                      |                          |
|           |                      | 19025     | MANGUERA DE PASO     |                                      |                      |                          |
|           |                      | 19317     | MANGUERA CALEFACCIÓN | Motor a Calef.                       |                      |                          |
|           |                      | 22435     | MANGUERA SUPERIOR    |                                      |                      |                          |
|           |                      | 23130     | MANGUERA INFERIOR    |                                      |                      |                          |
|           |                      | 28469     | MANGUERA CALEFACCIÓN | Calef. a Motor                       |                      |                          |
|           |                      | 31103     | TAPÓN ACEITE         |                                      |                      |                          |
|           |                      | 31532     | TAPÓN RADIADOR       | 15 LBS, S/Palanca                    |                      |                          |
|           |                      | 31843     | TAPÓN GASOLINA       | S/Llave, Equivalente a EO            |                      |                          |
|           |                      | 31844     | TAPÓN GASOLINA       | C/Llave, Regular                     |                      |                          |
|           |                      | 33019     | TERMOSTATO           | 195°                                 |                      |                          |
|           |                      | 38103     | SENSOR MOTOR         |                                      |                      |                          |
|           |                      | K060878   | BANDA MOTOR          | S/AA                                 |                      |                          |
|           |                      | K060960   | BANDA MOTOR          | C/AA                                 |                      |                          |
| 2008      | V8, 4.8 L            | 31103     | TAPÓN ACEITE         |                                      |                      |                          |
|           |                      | 22554     | MANGUERA CALEFACCIÓN | Termostato a Calef.                  |                      |                          |
|           |                      | 31532     | TAPÓN RADIADOR       | 15 LBS, S/Palanca                    |                      |                          |
|           |                      | 31843     | TAPÓN GASOLINA       | S/Llave, Equivalente a EO            |                      |                          |
|           |                      | 31844     | TAPÓN GASOLINA       | C/Llave, Regular                     |                      |                          |
|           |                      | 33963     | TERMOSTATO           | 186°                                 |                      |                          |
|           |                      | 34198     | TERMOSTATO           | 180°                                 |                      |                          |



# CATÁLOGO MÁSTER AUTOMOTRIZ

| AÑO | MOTOR | No. PARTE | DESCRIPCIÓN | ESPECIFICACIONES |
|-----|-------|-----------|-------------|------------------|
|-----|-------|-----------|-------------|------------------|

## CHEVROLET

### SILVERADO SERIES PICKUP

| AÑO  | MOTOR     | No. PARTE | DESCRIPCIÓN          | ESPECIFICACIONES                     |
|------|-----------|-----------|----------------------|--------------------------------------|
| 2008 | V8, 4.8 L | 34702     | TERMOSTATO           | 187°                                 |
|      |           | 36169     | POLEA MOTOR          | A.A.                                 |
|      |           | 36299     | POLEA MOTOR          | Lisa                                 |
|      |           | 38009     | POLEA MOTOR          |                                      |
|      |           | 38158     | SENSOR MOTOR         |                                      |
|      |           | 38159     | SENSOR MOTOR         | A.A.                                 |
|      |           | K040378   | BANDA MOTOR          | A.A.                                 |
|      |           | K060935   | BANDA MOTOR          |                                      |
|      |           | 18622     | MANGUERA CALEFACCIÓN | Rad. a Depósito                      |
|      |           | 22437     | MANGUERA INFERIOR    |                                      |
|      |           | 23184     | MANGUERA SUPERIOR    |                                      |
|      |           | 18126     | MANGUERA CALEFACCIÓN | Rad. a Cuerpo Acelerador             |
| 2008 | V8, 5.3 L | 31843Y    | TAPÓN GASOLINA       | S/Llave, Flex Fuel                   |
|      |           | 31844Y    | TAPÓN GASOLINA       | C/Llave, Flex Fuel                   |
|      |           | K040378   | BANDA MOTOR          | A.A.                                 |
|      |           | K060935   | BANDA MOTOR          |                                      |
|      |           | 22437     | MANGUERA INFERIOR    |                                      |
|      |           | 22554     | MANGUERA CALEFACCIÓN | Termostato a Calef.                  |
|      |           | 23184     | MANGUERA SUPERIOR    |                                      |
|      |           | 31103     | TAPÓN ACEITE         |                                      |
|      |           | 31532     | TAPÓN RADIADOR       | 15 LBS, S/Palanca                    |
|      |           | 31843     | TAPÓN GASOLINA       | S/Llave, Equivalente a EO            |
|      |           | 31844     | TAPÓN GASOLINA       | C/Llave, Regular                     |
|      |           | 33963     | TERMOSTATO           | 186°                                 |
|      |           | 34198     | TERMOSTATO           | 180°                                 |
|      |           | 34702     | TERMOSTATO           | 187°                                 |
|      |           | 36169     | POLEA MOTOR          | A.A.                                 |
|      |           | 36299     | POLEA MOTOR          | Lisa                                 |
|      |           | 38009     | POLEA MOTOR          |                                      |
|      |           | 38158     | SENSOR MOTOR         |                                      |
|      |           | 38159     | SENSOR MOTOR         | A.A.                                 |
| 2008 | V8, 6.0 L | K040378   | BANDA MOTOR          | A.A.                                 |
|      |           | K060935   | BANDA MOTOR          |                                      |
|      |           | 18126     | MANGUERA CALEFACCIÓN | Rad. a Cuerpo Acelerador             |
|      |           | 22437     | MANGUERA INFERIOR    |                                      |
|      |           | 23184     | MANGUERA SUPERIOR    |                                      |
|      |           | 23385     | MANGUERA CALEFACCIÓN | Termostato a Calef.                  |
|      |           | 31103     | TAPÓN ACEITE         |                                      |
|      |           | 31532     | TAPÓN RADIADOR       | 15 LBS, S/Palanca                    |
|      |           | 31843     | TAPÓN GASOLINA       | S/Llave, Equivalente a EO            |
|      |           | 31844     | TAPÓN GASOLINA       | C/Llave, Regular                     |
|      |           | 33963     | TERMOSTATO           | 186°                                 |
|      |           | 34198     | TERMOSTATO           | 180°                                 |
|      |           | 34702     | TERMOSTATO           | 187°                                 |
|      |           | 36299     | POLEA MOTOR          |                                      |
|      |           | 38158     | SENSOR MOTOR         |                                      |
|      |           | 38159     | SENSOR MOTOR         | A.A.                                 |
|      |           | 363520    | EDH                  | HD                                   |
|      |           | 28410     | MANGUERA CALEFACCIÓN | Rad. a Depósito, Cortar para ajustar |
| 2007 | V6, 4.3 L | 43315     | BOMBA DE AGUA        | C/ 3 Tornillos                       |
|      |           | 353260    | EDH                  | 4WD                                  |
|      |           | 38008     | POLEA MOTOR          | S/AA > Ranurada                      |
|      |           | 38103     | SENSOR MOTOR         |                                      |
|      |           | K060868   | BANDA MOTOR          |                                      |
|      |           | K060875   | BANDA MOTOR          | S/AA                                 |
|      |           | K060950   | BANDA MOTOR          | (105A.)                              |
|      |           | K060960   | BANDA MOTOR          | C/AA                                 |
|      |           | 18622     | MANGUERA CALEFACCIÓN | Rad. a Depósito                      |
|      |           | 19025     | MANGUERA DE PASO     |                                      |
|      |           | 19317     | MANGUERA CALEFACCIÓN | Motor a Calef.                       |
|      |           | 22435     | MANGUERA SUPERIOR    |                                      |
|      |           | 23130     | MANGUERA INFERIOR    |                                      |
|      |           | 28469     | MANGUERA CALEFACCIÓN | Calef. a Motor                       |
|      |           | 31103     | TAPÓN ACEITE         |                                      |

| AÑO  | MOTOR     | No. PARTE | DESCRIPCIÓN          | ESPECIFICACIONES                    |
|------|-----------|-----------|----------------------|-------------------------------------|
|      |           | 31532     | TAPÓN RADIADOR       | 15 LBS, S/Palanca                   |
|      |           | 31844     | TAPÓN GASOLINA       | C/Llave, Regular                    |
|      |           | 33019     | TERMOSTATO           | 195°                                |
|      |           | 36299     | POLEA MOTOR          | Lisa                                |
|      |           | 38001     | POLEA MOTOR          | ALT. Y A.A.                         |
| 2007 | V8, 4.8 L | 353260    | EDH                  | 4WD                                 |
|      |           | K060923   | BANDA MOTOR          | (105A.)                             |
|      |           | K060930   | BANDA MOTOR          | (145A.)                             |
|      |           | 18126     | MANGUERA CALEFACCIÓN | Rad. a Cuerpo Acelerador            |
|      |           | 18622     | MANGUERA CALEFACCIÓN | Rad. a Depósito                     |
|      |           | 22437     | MANGUERA INFERIOR    |                                     |
|      |           | 22554     | MANGUERA CALEFACCIÓN | Calef. a Termostato                 |
|      |           | 23184     | MANGUERA SUPERIOR    |                                     |
|      |           | 31103     | TAPÓN ACEITE         |                                     |
|      |           | 31532     | TAPÓN RADIADOR       | 15 LBS, S/Palanca                   |
|      |           | 31844     | TAPÓN GASOLINA       | C/Llave, Regular                    |
|      |           | 38158     | SENSOR MOTOR         |                                     |
|      |           | 38159     | SENSOR MOTOR         | A.A.                                |
|      |           | K040378   | BANDA MOTOR          | A.A.                                |
|      |           | 33019     | TERMOSTATO           | 195°                                |
|      |           | 33963     | TERMOSTATO           | 186°                                |
|      |           | 34198     | TERMOSTATO           | 180°                                |
|      |           | 34702     | TERMOSTATO           | 187°                                |
|      |           | 36299     | POLEA MOTOR          |                                     |
|      |           | 38001     | POLEA MOTOR          | ALT. Y A.A.                         |
|      |           | 38009     | POLEA MOTOR          |                                     |
| 2007 | V8, 5.3 L | 22436     | MANGUERA SUPERIOR    |                                     |
|      |           | 22437     | MANGUERA INFERIOR    |                                     |
|      |           | 22554     | MANGUERA CALEFACCIÓN | Calef. a Termostato                 |
|      |           | 23184     | MANGUERA SUPERIOR    |                                     |
|      |           | 31103     | TAPÓN ACEITE         |                                     |
|      |           | 31532     | TAPÓN RADIADOR       | 15 LBS, S/Palanca                   |
|      |           | 31843     | TAPÓN GASOLINA       | S/Llave, Equivalente a EO           |
|      |           | 31844     | TAPÓN GASOLINA       | C/Llave, Regular                    |
|      |           | 33963     | TERMOSTATO           | 186°                                |
|      |           | 34198     | TERMOSTATO           | 180°                                |
|      |           | 34702     | TERMOSTATO           | 187°                                |
|      |           | 36299     | POLEA MOTOR          |                                     |
|      |           | 38001     | POLEA MOTOR          | ALT. Y A.A.                         |
|      |           | 38009     | POLEA MOTOR          |                                     |
|      |           | 38158     | SENSOR MOTOR         |                                     |
|      |           | 38159     | SENSOR MOTOR         | A.A.                                |
|      |           | 353260    | EDH                  | 4WD                                 |
|      |           | K040378   | BANDA MOTOR          | A.A.                                |
|      |           | K060923   | BANDA MOTOR          | (105A.)                             |
|      |           | K060930   | BANDA MOTOR          | (145A.)                             |
|      |           | K060935   | BANDA MOTOR          | (145A.)                             |
|      |           | 31843Y    | TAPÓN GASOLINA       | S/Llave, Flex Fuel                  |
|      |           | 31844Y    | TAPÓN GASOLINA       | C/Llave, Flex Fuel                  |
| 2007 | V8, 6.0 L | 22437     | MANGUERA INFERIOR    |                                     |
|      |           | 23184     | MANGUERA SUPERIOR    |                                     |
|      |           | 23385     | MANGUERA CALEFACCIÓN | Termostato a Calef.                 |
|      |           | 31103     | TAPÓN ACEITE         |                                     |
|      |           | 31532     | TAPÓN RADIADOR       | 15 LBS, S/Palanca                   |
|      |           | 31832     | TAPÓN GASOLINA       | S/Llave, Equivalente a EO           |
|      |           | 33910     | TERMOSTATO           | 186°                                |
|      |           | 34198     | TERMOSTATO           | 180°                                |
|      |           | 34702     | TERMOSTATO           | 187°                                |
|      |           | 36299     | POLEA MOTOR          |                                     |
|      |           | 38001     | POLEA MOTOR          | ALT. Y A.A.                         |
|      |           | 38009     | POLEA MOTOR          |                                     |
|      |           | 38158     | SENSOR MOTOR         |                                     |
|      |           | 38159     | SENSOR MOTOR         | A.A.                                |
|      |           | K040378   | BANDA MOTOR          | A.A.                                |
|      |           | K060923   | BANDA MOTOR          | (105A.)                             |
|      |           | K060930   | BANDA MOTOR          | (145A.)                             |
|      |           | K060935   | BANDA MOTOR          | (145A.)                             |
|      |           | 353260    | EDH                  | (39 1/4") - 16mm Macho x 18mm Macho |
| 2007 | V8, 6.6 L | 22698     | MANGUERA SUPERIOR    |                                     |
|      |           | 38008     | POLEA MOTOR          | S/AA > Ranurada                     |
| 2007 | V8, 8.1 L | 38001     | POLEA MOTOR          | ALT. Y A.A.                         |
|      |           | 38009     | POLEA MOTOR          |                                     |





# POWERING PROGRESS

| AÑO | MOTOR | No. PARTE | DESCRIPCIÓN | ESPECIFICACIONES |
|-----|-------|-----------|-------------|------------------|
|-----|-------|-----------|-------------|------------------|

| AÑO | MOTOR | No. PARTE | DESCRIPCIÓN | ESPECIFICACIONES |
|-----|-------|-----------|-------------|------------------|
|-----|-------|-----------|-------------|------------------|

## CHEVROLET

### SILVERADO SERIES PICKUP

| AÑO     | MOTOR          | No. PARTE        | DESCRIPCIÓN          | ESPECIFICACIONES          |
|---------|----------------|------------------|----------------------|---------------------------|
| 2007    | V8, 8.1 L      | K040400          | BANDA MOTOR          | S/Turbo > D.H.            |
|         |                | K060950          | BANDA MOTOR          | (105A.)                   |
|         |                | K060956          | BANDA MOTOR          | (145A.)                   |
| 2006    | V6, 4.3 L      | 353260           | EDH                  | 4WD                       |
|         |                | 18622            | MANGUERA CALEFACCIÓN | Rad. a Depósito           |
|         |                | 19025            | MANGUERA DE PASO     |                           |
|         |                | 19317            | MANGUERA CALEFACCIÓN | Motor a Calef.            |
|         |                | 22435            | MANGUERA SUPERIOR    |                           |
|         |                | 23130            | MANGUERA INFERIOR    |                           |
|         |                | 28469            | MANGUERA CALEFACCIÓN | Calef. a Motor            |
|         |                | 31103            | TAPÓN ACEITE         |                           |
|         |                | 31532            | TAPÓN RADIADOR       | 15 LBS, S/Palanca         |
|         |                | 31844            | TAPÓN GASOLINA       | C/Llave, Regular          |
|         |                | 33019            | TERMOSTATO           | 195°                      |
|         |                | 36299            | POLEA MOTOR          | Lisa                      |
|         |                | 38103            | SENSOR MOTOR         |                           |
|         |                | K060868          | BANDA MOTOR          |                           |
|         |                | 38001            | POLEA MOTOR          | ALT. Y.A.A.               |
|         |                | 38008            | POLEA MOTOR          | S/AA > Ranurada           |
|         |                | K060875          | BANDA MOTOR          | S/AA (145A.)              |
| K060950 | BANDA MOTOR    | (105A.)          |                      |                           |
| K060960 | BANDA MOTOR    | C/AA (145A.)     |                      |                           |
| 43315   | BOMBA DE AGUA  | C/ 3 Tornillos   |                      |                           |
| 2006    | V8, 4.8 L      | 353260           | EDH                  | 4WD                       |
|         |                | 34702            | TERMOSTATO           | 187°                      |
|         |                | 36299            | POLEA MOTOR          |                           |
|         |                | 38001            | POLEA MOTOR          | ALT. Y.A.A.               |
|         |                | 38009            | POLEA MOTOR          |                           |
|         |                | 38158            | SENSOR MOTOR         |                           |
|         |                | 38159            | SENSOR MOTOR         | A.A.                      |
|         |                | K040378          | BANDA MOTOR          | A.A.                      |
|         |                | K060923          | BANDA MOTOR          | (105A.)                   |
|         |                | K060930          | BANDA MOTOR          | (145A.)                   |
|         |                | 18126            | MANGUERA CALEFACCIÓN | Rad. a Cuerpo Acelerador  |
|         |                | 18622            | MANGUERA CALEFACCIÓN | Rad. a Depósito           |
|         |                | 22436            | MANGUERA SUPERIOR    |                           |
|         |                | 22437            | MANGUERA INFERIOR    |                           |
|         |                | 22554            | MANGUERA CALEFACCIÓN | Termostato a Calef.       |
|         |                | 31103            | TAPÓN ACEITE         |                           |
|         |                | 31532            | TAPÓN RADIADOR       | 15 LBS, S/Palanca         |
| 31844   | TAPÓN GASOLINA | C/Llave, Regular |                      |                           |
| 33019   | TERMOSTATO     | 195°             |                      |                           |
| 2006    | V8, 5.3 L      | 22436            | MANGUERA SUPERIOR    |                           |
|         |                | 22437            | MANGUERA INFERIOR    |                           |
|         |                | 22554            | MANGUERA CALEFACCIÓN | Termostato a Calef.       |
|         |                | 31103            | TAPÓN ACEITE         |                           |
|         |                | 31532            | TAPÓN RADIADOR       | 15 LBS, S/Palanca         |
|         |                | 31843            | TAPÓN GASOLINA       | S/Llave, Equivalente a EO |
|         |                | 31844            | TAPÓN GASOLINA       | C/Llave, Regular          |
|         |                | 34702            | TERMOSTATO           | 187°                      |
|         |                | 36299            | POLEA MOTOR          |                           |
|         |                | 38001            | POLEA MOTOR          | ALT. Y.A.A.               |
|         |                | 38009            | POLEA MOTOR          |                           |
|         |                | 38158            | SENSOR MOTOR         |                           |
|         |                | 38159            | SENSOR MOTOR         | A.A.                      |
|         |                | 31843Y           | TAPÓN GASOLINA       | S/Llave, Flex Fuel        |
|         |                | 31844Y           | TAPÓN GASOLINA       | C/Llave, Flex Fuel        |
|         |                | K040378          | BANDA MOTOR          | A.A.                      |
|         |                | K060923          | BANDA MOTOR          | (105A.)                   |
| K060930 | BANDA MOTOR    | (145A.)          |                      |                           |
| 353260  | EDH            | 4WD              |                      |                           |
| 2006    | V8, 6.0 L      | 353260           | EDH                  | Sistema Convencional      |
|         |                | 363520           | EDH                  |                           |

|         |                      |                 |                      |                                      |
|---------|----------------------|-----------------|----------------------|--------------------------------------|
| 2006    | V8, 6.6 L            | 353260          | EDH                  | (39 1/4") - 16mm Macho x 18mm Macho  |
|         |                      | K040378         | BANDA MOTOR          | A.A.                                 |
|         |                      | K060923         | BANDA MOTOR          | (105A.)                              |
|         |                      | K060930         | BANDA MOTOR          | (145A.)                              |
|         |                      | 22436           | MANGUERA SUPERIOR    |                                      |
|         |                      | 22437           | MANGUERA INFERIOR    |                                      |
|         |                      | 31103           | TAPÓN ACEITE         |                                      |
|         |                      | 22554           | MANGUERA CALEFACCIÓN | Termostato a Calef.                  |
|         |                      | 31532           | TAPÓN RADIADOR       | 15 LBS, S/Palanca                    |
|         |                      | 31832           | TAPÓN GASOLINA       | S/Llave, Equivalente a EO            |
|         |                      | 33910           | TERMOSTATO           | 186°                                 |
|         |                      | 34702           | TERMOSTATO           | 187°                                 |
|         |                      | 36299           | POLEA MOTOR          |                                      |
|         |                      | 38001           | POLEA MOTOR          | ALT. Y.A.A.                          |
|         |                      | 38009           | POLEA MOTOR          |                                      |
| 38158   | SENSOR MOTOR         |                 |                      |                                      |
| 38159   | SENSOR MOTOR         | A.A.            |                      |                                      |
| 2006    | V8, 6.6 L            | 22498           | MANGUERA SUPERIOR    |                                      |
|         |                      | 38008           | POLEA MOTOR          | S/AA > Ranurada                      |
| 2006    | V8, 8.1 L            | 38001           | POLEA MOTOR          | ALT. Y.A.A.                          |
|         |                      | 38009           | POLEA MOTOR          |                                      |
|         |                      | K040400         | BANDA MOTOR          | S/Turbo > D.H.                       |
|         |                      | K060950         | BANDA MOTOR          | (105A.)                              |
|         |                      | K060956         | BANDA MOTOR          | (145A.)                              |
| 2005    | V6, 4.3 L            | 353260          | EDH                  | 4WD                                  |
|         |                      | 38001           | POLEA MOTOR          | ALT. Y.A.A.                          |
|         |                      | 38008           | POLEA MOTOR          | S/AA > Ranurada                      |
|         |                      | 38103           | TENSOR MOTOR         |                                      |
|         |                      | K060868         | BANDA MOTOR          |                                      |
|         |                      | K060875         | BANDA MOTOR          | S/AA                                 |
|         |                      | K060950         | BANDA MOTOR          | (105A.)                              |
|         |                      | K060960         | BANDA MOTOR          | C/AA (145A.)                         |
|         |                      | 19317           | MANGUERA CALEFACCIÓN | Motor a Calef.                       |
|         |                      | 22435           | MANGUERA SUPERIOR    |                                      |
|         |                      | 23130           | MANGUERA INFERIOR    |                                      |
|         |                      | 28469           | MANGUERA CALEFACCIÓN | Calef. a Motor                       |
|         |                      | 31103           | TAPÓN ACEITE         |                                      |
|         |                      | 31532           | TAPÓN RADIADOR       | 15 LBS, S/Palanca                    |
|         |                      | 31844           | TAPÓN GASOLINA       | C/Llave, Regular                     |
|         |                      | 33019           | TERMOSTATO           | 195°                                 |
|         |                      | 36299           | POLEA MOTOR          | Lisa                                 |
| 18622   | MANGUERA CALEFACCIÓN | Rad. a Depósito |                      |                                      |
| 19025   | MANGUERA DE PASO     |                 |                      |                                      |
| 43315   | BOMBA DE AGUA        | C/ 3 Tornillos  |                      |                                      |
| 2005    | V8, 4.8 L            | 353260          | EDH                  | 4WD                                  |
|         |                      | 353190          | EDH                  | (10 1/2") - 16mm Hembra x 16mm Macho |
|         |                      | 18126           | MANGUERA CALEFACCIÓN | Rad. a Cuerpo Acelerador             |
|         |                      | 18622           | MANGUERA CALEFACCIÓN | Rad. a Depósito                      |
|         |                      | 22435           | MANGUERA SUPERIOR    |                                      |
|         |                      | 22436           | MANGUERA SUPERIOR    |                                      |
|         |                      | 22437           | MANGUERA INFERIOR    |                                      |
|         |                      | 22438           | MANGUERA INFERIOR    |                                      |
|         |                      | 22554           | MANGUERA CALEFACCIÓN | Termostato a Calef.                  |
|         |                      | 31103           | TAPÓN ACEITE         |                                      |
|         |                      | 31532           | TAPÓN RADIADOR       | 15 LBS, S/Palanca                    |
|         |                      | 31843           | TAPÓN GASOLINA       | S/Llave, Equivalente a EO            |
|         |                      | 31844           | TAPÓN GASOLINA       | C/Llave, Regular                     |
|         |                      | 38158           | SENSOR MOTOR         |                                      |
|         |                      | 38159           | SENSOR MOTOR         | A.A.                                 |
|         |                      | K040378         | BANDA MOTOR          | A.A.                                 |
|         |                      | 33019           | TERMOSTATO           | 195°                                 |
| 34702   | TERMOSTATO           | 187°            |                      |                                      |
| 36299   | POLEA MOTOR          |                 |                      |                                      |
| 38001   | POLEA MOTOR          | ALT. Y.A.A.     |                      |                                      |
| 38009   | POLEA MOTOR          |                 |                      |                                      |
| K060923 | BANDA MOTOR          | (105A.)         |                      |                                      |
| K060930 | BANDA MOTOR          | (145A.)         |                      |                                      |
| K060950 | BANDA MOTOR          | (105A.)         |                      |                                      |
| 2005    | V8, 5.3 L            | 22436           | MANGUERA SUPERIOR    |                                      |
|         |                      | 22437           | MANGUERA INFERIOR    |                                      |
|         |                      | 31843Y          | TAPÓN GASOLINA       | S/Llave, Flex Fuel                   |
|         |                      | 31844Y          | TAPÓN GASOLINA       | C/Llave, Flex Fuel                   |



# CATÁLOGO MÁSTER AUTOMOTRIZ

| AÑO | MOTOR | No. PARTE | DESCRIPCIÓN | ESPECIFICACIONES |
|-----|-------|-----------|-------------|------------------|
|-----|-------|-----------|-------------|------------------|

## CHEVROLET

### SILVERADO SERIES PICKUP

| AÑO     | MOTOR         | No. PARTE       | DESCRIPCIÓN          | ESPECIFICACIONES                    |
|---------|---------------|-----------------|----------------------|-------------------------------------|
| 2005    | V8, 5.3 L     | K040378         | BANDA MOTOR          | A.A.                                |
|         |               | K060923         | BANDA MOTOR          | (105A.)                             |
|         |               | K060930         | BANDA MOTOR          | (145A.)                             |
|         |               | 22554           | MANGUERA CALEFACCIÓN | Termostato a Calef.                 |
|         |               | 31103           | TAPÓN ACEITE         |                                     |
|         |               | 31532           | TAPÓN RADIADOR       | 15 LBS, S/Palanca                   |
|         |               | 31843           | TAPÓN GASOLINA       | S/Llave, Equivalente a EO           |
|         |               | 31844           | TAPÓN GASOLINA       | C/Llave, Regular                    |
|         |               | 34702           | TERMOSTATO           | 187°                                |
|         |               | 36299           | POLEA MOTOR          |                                     |
|         |               | 38001           | POLEA MOTOR          | ALT. Y A.A.                         |
|         |               | 38009           | POLEA MOTOR          |                                     |
|         |               | 38158           | SENSOR MOTOR         |                                     |
|         |               | 38159           | SENSOR MOTOR         | A.A.                                |
|         |               | 353260          | EDH                  | 4WD                                 |
| 2005    | V8, 6.0 L     | 353260          | EDH                  | Sistema Convencional                |
|         |               | 363520          | EDH                  |                                     |
|         |               | 353260          | EDH                  | (39 1/4") - 16mm Macho x 18mm Macho |
|         |               | K040378         | BANDA MOTOR          | A.A.                                |
|         |               | K060923         | BANDA MOTOR          | (105A.)                             |
|         |               | K060930         | BANDA MOTOR          | (145A.)                             |
|         |               | 22436           | MANGUERA SUPERIOR    |                                     |
|         |               | 22437           | MANGUERA INFERIOR    |                                     |
|         |               | 22554           | MANGUERA CALEFACCIÓN | Termostato a Calef.                 |
|         |               | 31103           | TAPÓN ACEITE         |                                     |
|         |               | 31532           | TAPÓN RADIADOR       | 15 LBS, S/Palanca                   |
|         |               | 31832           | TAPÓN GASOLINA       | S/Llave, Equivalente a EO           |
|         |               | 33910           | TERMOSTATO           | 186°                                |
|         |               | 34702           | TERMOSTATO           | 187°                                |
|         |               | 36299           | POLEA MOTOR          |                                     |
| 38001   | POLEA MOTOR   | ALT. Y A.A.     |                      |                                     |
| 38009   | POLEA MOTOR   |                 |                      |                                     |
| 38158   | SENSOR MOTOR  |                 |                      |                                     |
| 38159   | SENSOR MOTOR  | A.A.            |                      |                                     |
| 2005    | V8, 6.6 L     | 22698           | MANGUERA SUPERIOR    |                                     |
|         |               | 38008           | POLEA MOTOR          | S/AA > Ranurada                     |
| 2005    | V8, 8.1 L     | 38001           | POLEA MOTOR          | ALT. Y A.A.                         |
|         |               | 38009           | POLEA MOTOR          |                                     |
|         |               | K040400         | BANDA MOTOR          | S/Turbo > D.H.                      |
|         |               | K060950         | BANDA MOTOR          | (105A.)                             |
|         |               | K060956         | BANDA MOTOR          | (145A.)                             |
|         |               |                 |                      |                                     |
| 2004    | V6, 4.3 L     | 353260          | EDH                  | 4WD                                 |
|         |               | 18622           | MANGUERA CALEFACCIÓN | Rad. a Depósito                     |
|         |               | 19025           | MANGUERA DE PASO     |                                     |
|         |               | 19317           | MANGUERA CALEFACCIÓN | Motor a Calef.                      |
|         |               | 22435           | MANGUERA SUPERIOR    |                                     |
|         |               | 22436           | MANGUERA INFERIOR    |                                     |
|         |               | 28469           | MANGUERA CALEFACCIÓN | Calef. a Motor                      |
|         |               | 31103           | TAPÓN ACEITE         |                                     |
|         |               | 38103           | SENSOR MOTOR         |                                     |
|         |               | K060868         | BANDA MOTOR          | S/AA                                |
|         |               | K060950         | BANDA MOTOR          | (105A.)                             |
|         |               | 31532           | TAPÓN RADIADOR       | 15 LBS, S/Palanca                   |
|         |               | 31832           | TAPÓN GASOLINA       | S/Llave, Equivalente a EO           |
|         |               | 33019           | TERMOSTATO           | 195°                                |
|         |               | 36299           | POLEA MOTOR          | Lisa                                |
| 38001   | POLEA MOTOR   | ALT. Y A.A.     |                      |                                     |
| 38008   | POLEA MOTOR   | S/AA > Ranurada |                      |                                     |
| 38103   | SENSOR MOTOR  |                 |                      |                                     |
| K060868 | BANDA MOTOR   | S/AA            |                      |                                     |
| K060950 | BANDA MOTOR   | (105A.)         |                      |                                     |
| K060952 | BANDA MOTOR   | C/AA            |                      |                                     |
| 43315   | BOMBA DE AGUA | C/ 3 Tornillos  |                      |                                     |
| 2004    | V8, 4.8 L     | 18126           | MANGUERA CALEFACCIÓN | Rad. a Cuerpo Acelerador            |
|         |               | 353260          | EDH                  | 4WD                                 |

| AÑO | MOTOR | No. PARTE | DESCRIPCIÓN | ESPECIFICACIONES |
|-----|-------|-----------|-------------|------------------|
|-----|-------|-----------|-------------|------------------|

|        |              |                                     |                      |                           |
|--------|--------------|-------------------------------------|----------------------|---------------------------|
|        |              | 38001                               | POLEA MOTOR          | ALT. Y A.A.               |
|        |              | 38009                               | POLEA MOTOR          |                           |
|        |              | 38158                               | SENSOR MOTOR         |                           |
|        |              | 38159                               | SENSOR MOTOR         | A.A.                      |
|        |              | K040378                             | BANDA MOTOR          | A.A.                      |
|        |              | K060923                             | BANDA MOTOR          | (105A.)                   |
|        |              | K060930                             | BANDA MOTOR          | (145A.)                   |
|        |              | 18622                               | MANGUERA CALEFACCIÓN | Rad. a Depósito           |
|        |              | 22436                               | MANGUERA SUPERIOR    |                           |
|        |              | 22437                               | MANGUERA INFERIOR    |                           |
|        |              | 22554                               | MANGUERA CALEFACCIÓN | Termostato a Calef.       |
|        |              | 31103                               | TAPÓN ACEITE         |                           |
|        |              | 31532                               | TAPÓN RADIADOR       | 15 LBS, S/Palanca         |
|        |              | 31832                               | TAPÓN GASOLINA       | S/Llave, Equivalente a EO |
|        |              | 33019                               | TERMOSTATO           | 195°                      |
| 34702  | TERMOSTATO   | 187°                                |                      |                           |
| 36299  | POLEA MOTOR  |                                     |                      |                           |
| 2004   | V8, 5.3 L    | 22437                               | MANGUERA INFERIOR    |                           |
|        |              | 31103                               | TAPÓN ACEITE         |                           |
|        |              | 38158                               | SENSOR MOTOR         |                           |
|        |              | 38159                               | SENSOR MOTOR         | A.A.                      |
|        |              | 22436                               | MANGUERA SUPERIOR    |                           |
|        |              | 22554                               | MANGUERA CALEFACCIÓN | Termostato a Calef.       |
|        |              | 31532                               | TAPÓN RADIADOR       | 15 LBS, S/Palanca         |
|        |              | 34702                               | TERMOSTATO           | 187°                      |
|        |              | 36299                               | POLEA MOTOR          |                           |
|        |              | 38001                               | POLEA MOTOR          | ALT. Y A.A.               |
|        |              | 38009                               | POLEA MOTOR          |                           |
|        |              | K040378                             | BANDA MOTOR          | A.A.                      |
|        |              | K060923                             | BANDA MOTOR          | (105A.)                   |
|        |              | K060930                             | BANDA MOTOR          | (145A.)                   |
|        |              | 353260                              | EDH                  | 4WD                       |
| 2004   | V8, 6.0 L    | K040378                             | BANDA MOTOR          | A.A.                      |
|        |              | K060923                             | BANDA MOTOR          | (105A.)                   |
|        |              | K060930                             | BANDA MOTOR          | (145A.)                   |
|        |              | 22436                               | MANGUERA SUPERIOR    |                           |
|        |              | 22437                               | MANGUERA INFERIOR    |                           |
|        |              | 31103                               | TAPÓN ACEITE         |                           |
|        |              | 22554                               | MANGUERA CALEFACCIÓN | Termostato a Calef.       |
|        |              | 31532                               | TAPÓN RADIADOR       | 15 LBS, S/Palanca         |
|        |              | 31832                               | TAPÓN GASOLINA       | S/Llave, Equivalente a EO |
|        |              | 33910                               | TERMOSTATO           | 186°                      |
|        |              | 34702                               | TERMOSTATO           | 187°                      |
|        |              | 36299                               | POLEA MOTOR          |                           |
|        |              | 38001                               | POLEA MOTOR          | ALT. Y A.A.               |
|        |              | 38009                               | POLEA MOTOR          |                           |
|        |              | 38158                               | SENSOR MOTOR         |                           |
| 38159  | SENSOR MOTOR | A.A.                                |                      |                           |
| 353260 | EDH          | (39 1/4") - 16mm Macho x 18mm Macho |                      |                           |
| 363520 | EDH          |                                     |                      |                           |
| 353260 | EDH          | Sistema Convencional                |                      |                           |
| 2004   | V8, 6.6 L    | 38008                               | POLEA MOTOR          | S/AA > Ranurada           |
|        |              | 22698                               | MANGUERA SUPERIOR    |                           |
| 2004   | V8, 8.1 L    | 38001                               | POLEA MOTOR          | ALT. Y A.A.               |
|        |              | 38009                               | POLEA MOTOR          |                           |
|        |              | K040400                             | BANDA MOTOR          | S/Turbo > D.H.            |
|        |              | K060950                             | BANDA MOTOR          | (105A.)                   |
|        |              | K060956                             | BANDA MOTOR          | (145A.)                   |
|        |              |                                     |                      |                           |
| 2003   | V6, 4.3 L    | 353260                              | EDH                  | 4WD                       |
|        |              | 31780                               | TAPÓN GASOLINA       | C/Llave, Regular          |
|        |              | 31832                               | TAPÓN GASOLINA       | S/Llave, Equivalente a EO |
|        |              | 33019                               | TERMOSTATO           | 195°                      |
|        |              | 36299                               | POLEA MOTOR          | Lisa                      |
|        |              | 38001                               | POLEA MOTOR          | ALT. Y A.A.               |
|        |              | 38008                               | POLEA MOTOR          | S/AA > Ranurada           |
|        |              | 38103                               | SENSOR MOTOR         |                           |
|        |              | K060868                             | BANDA MOTOR          | S/AA                      |
|        |              | K060950                             | BANDA MOTOR          | (105A.)                   |
|        |              | K060952                             | BANDA MOTOR          | C/AA                      |
|        |              | 18622                               | MANGUERA CALEFACCIÓN | Rad. a Depósito           |
|        |              | 19025                               | MANGUERA DE PASO     |                           |
|        |              | 19317                               | MANGUERA CALEFACCIÓN | Motor a Calef.            |





# POWERING PROGRESS

| AÑO | MOTOR | No. PARTE | DESCRIPCIÓN | ESPECIFICACIONES |
|-----|-------|-----------|-------------|------------------|
|-----|-------|-----------|-------------|------------------|

## CHEVROLET

### SILVERADO SERIES PICKUP

| AÑO  | MOTOR     | No. PARTE | DESCRIPCIÓN          | ESPECIFICACIONES                    |
|------|-----------|-----------|----------------------|-------------------------------------|
| 2003 | V6, 4.3 L | 22435     | MANGUERA SUPERIOR    |                                     |
|      |           | 22438     | MANGUERA INFERIOR    |                                     |
|      |           | 28469     | MANGUERA CALEFACCIÓN | Calef. a Motor                      |
|      |           | 31103     | TAPÓN ACEITE         |                                     |
|      |           | 31532     | TAPÓN RADIADOR       | 15 LBS, S/Palanca                   |
|      |           | 43315     | BOMBA DE AGUA        | C/ 3 Tornillos                      |
| 2003 | V8, 4.8 L | K060923   | BANDA MOTOR          | (105A.)                             |
|      |           | K060930   | BANDA MOTOR          | (145A.)                             |
|      |           | 18126     | MANGUERA CALEFACCIÓN | Rad. a Cuerpo Acelerador            |
|      |           | 18622     | MANGUERA CALEFACCIÓN | Rad. a Depósito                     |
|      |           | 22436     | MANGUERA SUPERIOR    |                                     |
|      |           | 22437     | MANGUERA INFERIOR    |                                     |
|      |           | 22554     | MANGUERA CALEFACCIÓN | Termostato a Calef.                 |
|      |           | 31103     | TAPÓN ACEITE         |                                     |
|      |           | 31532     | TAPÓN RADIADOR       | 15 LBS, S/Palanca                   |
|      |           | 31780     | TAPÓN GASOLINA       | C/Llave, Regular                    |
|      |           | 38158     | TENSOR MOTOR         |                                     |
|      |           | 38159     | TENSOR MOTOR         | A.A.                                |
|      |           | K040378   | BANDA MOTOR          | A.A.                                |
|      |           | 31832     | TAPÓN GASOLINA       | S/Llave, Equivalente a EO           |
|      |           | 33019     | TERMOSTATO           | 195°                                |
|      |           | 34702     | TERMOSTATO           | 187°                                |
|      |           | 36299     | POLEA MOTOR          |                                     |
|      |           | 38001     | POLEA MOTOR          | ALT. Y A.A.                         |
|      |           | 38009     | POLEA MOTOR          |                                     |
|      |           | 353260    | EDH                  | 4WD                                 |
| 2003 | V8, 5.3 L | 353260    | EDH                  | 4WD                                 |
|      |           | K040378   | BANDA MOTOR          | A.A.                                |
|      |           | 31780Y    | TAPÓN GASOLINA       | C/Llave, Flex Fuel                  |
|      |           | 31832Y    | TAPÓN GASOLINA       | S/Llave, Flex Fuel                  |
|      |           | 18126     | MANGUERA CALEFACCIÓN | Rad. a Cuerpo Acelerador            |
|      |           | 18622     | MANGUERA CALEFACCIÓN | Rad. a Depósito                     |
|      |           | 22436     | MANGUERA SUPERIOR    |                                     |
|      |           | 22437     | MANGUERA INFERIOR    |                                     |
|      |           | 22554     | MANGUERA CALEFACCIÓN | Termostato a Calef.                 |
|      |           | 31103     | TAPÓN ACEITE         |                                     |
|      |           | 31532     | TAPÓN RADIADOR       | 15 LBS, S/Palanca                   |
|      |           | 31780     | TAPÓN GASOLINA       | C/Llave, Regular                    |
|      |           | 31832     | TAPÓN GASOLINA       | S/Llave, Equivalente a EO           |
|      |           | 34702     | TERMOSTATO           | 187°                                |
|      |           | 36299     | POLEA MOTOR          |                                     |
|      |           | 38158     | TENSOR MOTOR         |                                     |
|      |           | 38159     | TENSOR MOTOR         | A.A.                                |
|      |           | 38001     | POLEA MOTOR          | ALT. Y A.A.                         |
|      |           | 38009     | POLEA MOTOR          |                                     |
|      |           | K060923   | BANDA MOTOR          | (105A.)                             |
|      |           | K060930   | BANDA MOTOR          | (145A.)                             |
| 2003 | V8, 6.0 L | K040378   | BANDA MOTOR          | A.A.                                |
|      |           | K060923   | BANDA MOTOR          | (105A.)                             |
|      |           | K060930   | BANDA MOTOR          | (145A.)                             |
|      |           | 22436     | MANGUERA SUPERIOR    |                                     |
|      |           | 22437     | MANGUERA INFERIOR    |                                     |
|      |           | 31103     | TAPÓN ACEITE         |                                     |
|      |           | 31532     | TAPÓN RADIADOR       | 15 LBS, S/Palanca                   |
|      |           | 31780     | TAPÓN GASOLINA       | C/Llave, Regular                    |
|      |           | 31832     | TAPÓN GASOLINA       | S/Llave, Equivalente a EO           |
|      |           | 33910     | TERMOSTATO           | 186°                                |
|      |           | 38001     | POLEA MOTOR          | ALT. Y A.A.                         |
|      |           | 38009     | POLEA MOTOR          |                                     |
|      |           | 38158     | TENSOR MOTOR         |                                     |
|      |           | 38159     | TENSOR MOTOR         | A.A.                                |
|      |           | 353260    | EDH                  | (39 1/4") - 16mm Macho x 18mm Macho |
| 2003 | V8, 6.6 L | 31780     | TAPÓN GASOLINA       | C/Llave, Regular                    |

| AÑO  | MOTOR     | No. PARTE | DESCRIPCIÓN          | ESPECIFICACIONES                     |
|------|-----------|-----------|----------------------|--------------------------------------|
|      |           | 31832     | TAPÓN GASOLINA       | S/Llave, Equivalente a EO            |
|      |           | 38008     | POLEA MOTOR          | S/AA > Ranurada                      |
|      |           | 22698     | MANGUERA SUPERIOR    |                                      |
| 2003 | V8, 8.1 L | 31780     | TAPÓN GASOLINA       | C/Llave, Regular                     |
|      |           | 31832     | TAPÓN GASOLINA       | S/Llave, Equivalente a EO            |
|      |           | K040400   | BANDA MOTOR          | S/Turbo > D.H.                       |
|      |           | K060950   | BANDA MOTOR          | (105A.)                              |
|      |           | K060956   | BANDA MOTOR          | (145A.)                              |
|      |           | 38001     | POLEA MOTOR          | ALT. Y A.A.                          |
|      |           | 38009     | POLEA MOTOR          |                                      |
| 2002 | V6, 4.3 L | 353260    | EDH                  | 4WD                                  |
|      |           | 19025     | MANGUERA DE PASO     |                                      |
|      |           | 20338     | MANGUERA CALEFACCIÓN | Tubo a Motor                         |
|      |           | 22435     | MANGUERA SUPERIOR    |                                      |
|      |           | 22438     | MANGUERA INFERIOR    |                                      |
|      |           | 28469     | MANGUERA CALEFACCIÓN | Calef. - Entrada                     |
|      |           | 31103     | TAPÓN ACEITE         |                                      |
|      |           | 38001     | POLEA MOTOR          |                                      |
|      |           | 38103     | TENSOR MOTOR         |                                      |
|      |           | 31532     | TAPÓN RADIADOR       | 15 LBS, S/Palanca                    |
|      |           | 31780     | TAPÓN GASOLINA       | C/Llave, Regular                     |
|      |           | 31832     | TAPÓN GASOLINA       | S/Llave, Equivalente a EO            |
|      |           | 33019     | TERMOSTATO           | 195°                                 |
|      |           | 36299     | POLEA MOTOR          | Lisa                                 |
|      |           | 38008     | POLEA MOTOR          | S/AA > Ranurada                      |
|      |           | K060868   | BANDA MOTOR          | S/AA                                 |
|      |           | K060950   | BANDA MOTOR          | (105A.)                              |
|      |           | K060952   | BANDA MOTOR          | C/AA                                 |
|      |           | 43315     | BOMBA DE AGUA        | C/ 3 Tornillos                       |
|      |           | 28410     | MANGUERA CALEFACCIÓN | Rad. a Depósito, Cortar para ajustar |
| 2002 | V8, 4.8 L | 33019     | TERMOSTATO           | 195°                                 |
|      |           | 34702     | TERMOSTATO           | 187°                                 |
|      |           | 36299     | POLEA MOTOR          |                                      |
|      |           | 38009     | POLEA MOTOR          |                                      |
|      |           | 38158     | TENSOR MOTOR         |                                      |
|      |           | 38159     | TENSOR MOTOR         | A.A.                                 |
|      |           | K040378   | BANDA MOTOR          | A.A.                                 |
|      |           | K060923   | BANDA MOTOR          | (105A.)                              |
|      |           | K060930   | BANDA MOTOR          | (130A.)                              |
|      |           | 18126     | MANGUERA CALEFACCIÓN | Rad. a Cuerpo Acelerador             |
|      |           | 18622     | MANGUERA CALEFACCIÓN | Rad. a Depósito                      |
|      |           | 22436     | MANGUERA SUPERIOR    |                                      |
|      |           | 22437     | MANGUERA INFERIOR    |                                      |
|      |           | 22554     | MANGUERA CALEFACCIÓN | Termostato a Calef.                  |
|      |           | 31103     | TAPÓN ACEITE         |                                      |
|      |           | 31532     | TAPÓN RADIADOR       | 15 LBS, S/Palanca                    |
|      |           | 31780     | TAPÓN GASOLINA       | C/Llave, Regular                     |
|      |           | 31832     | TAPÓN GASOLINA       | S/Llave, Equivalente a EO            |
|      |           | 353260    | EDH                  | 4WD                                  |
| 2002 | V8, 5.3 L | 353260    | EDH                  | 4WD                                  |
|      |           | 31780Y    | TAPÓN GASOLINA       | C/Llave, Flex Fuel                   |
|      |           | 31832Y    | TAPÓN GASOLINA       | S/Llave, Flex Fuel                   |
|      |           | K040378   | BANDA MOTOR          | A.A.                                 |
|      |           | K060923   | BANDA MOTOR          | (105A.)                              |
|      |           | K060930   | BANDA MOTOR          | (130A.)                              |
|      |           | 18126     | MANGUERA CALEFACCIÓN | Rad. a Cuerpo Acelerador             |
|      |           | 18622     | MANGUERA CALEFACCIÓN | Rad. a Depósito                      |
|      |           | 22436     | MANGUERA SUPERIOR    |                                      |
|      |           | 22437     | MANGUERA INFERIOR    |                                      |
|      |           | 22554     | MANGUERA CALEFACCIÓN | Termostato a Calef.                  |
|      |           | 31103     | TAPÓN ACEITE         |                                      |
|      |           | 31532     | TAPÓN RADIADOR       | 15 LBS, S/Palanca                    |
|      |           | 31780     | TAPÓN GASOLINA       | C/Llave, Regular                     |
|      |           | 31832     | TAPÓN GASOLINA       | S/Llave, Equivalente a EO            |
|      |           | 34702     | TERMOSTATO           | 187°                                 |
|      |           | 38001     | POLEA MOTOR          |                                      |
|      |           | 38009     | POLEA MOTOR          |                                      |
|      |           | 38158     | TENSOR MOTOR         |                                      |
|      |           | 38159     | TENSOR MOTOR         | A.A.                                 |
| 2002 | V8, 6.0 L | K040378   | BANDA MOTOR          | A.A.                                 |
|      |           | K060923   | BANDA MOTOR          | (105A.)                              |
|      |           | K060930   | BANDA MOTOR          | (130A.)                              |





# CATÁLOGO MÁSTER AUTOMOTRIZ

| AÑO | MOTOR | No. PARTE | DESCRIPCIÓN | ESPECIFICACIONES |
|-----|-------|-----------|-------------|------------------|
|-----|-------|-----------|-------------|------------------|

| AÑO | MOTOR | No. PARTE | DESCRIPCIÓN | ESPECIFICACIONES |
|-----|-------|-----------|-------------|------------------|
|-----|-------|-----------|-------------|------------------|

## CHEVROLET

### SILVERADO SERIES PICKUP

| AÑO     | MOTOR          | No. PARTE                 | DESCRIPCIÓN          | ESPECIFICACIONES                     |                   |                  |
|---------|----------------|---------------------------|----------------------|--------------------------------------|-------------------|------------------|
| 2002    | V8, 6.0 L      | 22436                     | MANGUERA SUPERIOR    |                                      |                   |                  |
|         |                | 22437                     | MANGUERA INFERIOR    |                                      |                   |                  |
|         |                | 31103                     | TAPÓN ACEITE         |                                      |                   |                  |
|         |                | 31532                     | TAPÓN RADIADOR       | 15 LBS, S/Palanca                    |                   |                  |
|         |                | 31780                     | TAPÓN GASOLINA       | C/Llave, Regular                     |                   |                  |
|         |                | 31832                     | TAPÓN GASOLINA       | S/Llave, Equivalente a EO            |                   |                  |
|         |                | 33910                     | TERMOSTATO           | 186°                                 |                   |                  |
|         |                | 38001                     | POLEA MOTOR          |                                      |                   |                  |
|         |                | 38009                     | POLEA MOTOR          |                                      |                   |                  |
|         |                | 38158                     | TENSOR MOTOR         |                                      |                   |                  |
|         |                | 38159                     | TENSOR MOTOR         | A.A.                                 |                   |                  |
|         |                | 353260                    | EDH                  | (39 1/4") - 16mm Macho x 18mm Macho  |                   |                  |
|         |                | 2002                      | V8, 6.6 L            | 22698                                | MANGUERA SUPERIOR |                  |
|         |                |                           |                      | 31780                                | TAPÓN GASOLINA    | C/Llave, Regular |
| 31832   | TAPÓN GASOLINA |                           |                      | S/Llave, Equivalente a EO            |                   |                  |
| 38008   | POLEA MOTOR    |                           |                      | S/AA > Ranurada                      |                   |                  |
| 2002    | V8, 8.1 L      | 31780                     | TAPÓN GASOLINA       | C/Llave, Regular                     |                   |                  |
|         |                | 31832                     | TAPÓN GASOLINA       | S/Llave, Equivalente a EO            |                   |                  |
|         |                | 38001                     | POLEA MOTOR          |                                      |                   |                  |
|         |                | 38009                     | POLEA MOTOR          |                                      |                   |                  |
|         |                | K040400                   | BANDA MOTOR          | S/Turbo > D.H.                       |                   |                  |
| 2001    | V6, 4.3 L      | 353260                    | EDH                  | 4WD                                  |                   |                  |
|         |                | 19025                     | MANGUERA DE PASO     |                                      |                   |                  |
|         |                | 20338                     | MANGUERA CALEFACCIÓN | Tubo a Motor                         |                   |                  |
|         |                | 22435                     | MANGUERA SUPERIOR    |                                      |                   |                  |
|         |                | 22438                     | MANGUERA INFERIOR    |                                      |                   |                  |
|         |                | 28469                     | MANGUERA CALEFACCIÓN | Calef. - Entrada                     |                   |                  |
|         |                | 31103                     | TAPÓN ACEITE         |                                      |                   |                  |
| 31532   | TAPÓN RADIADOR | 15 LBS, S/Palanca         |                      |                                      |                   |                  |
| 31780   | TAPÓN GASOLINA | C/Llave, Regular          |                      |                                      |                   |                  |
| 31832   | TAPÓN GASOLINA | S/Llave, Equivalente a EO |                      |                                      |                   |                  |
| 33019   | TERMOSTATO     | 195°                      |                      |                                      |                   |                  |
| 38001   | POLEA MOTOR    | Lisa                      |                      |                                      |                   |                  |
| 38008   | POLEA MOTOR    | S/AA > Ranurada           |                      |                                      |                   |                  |
| 38103   | TENSOR MOTOR   | S/AA                      |                      |                                      |                   |                  |
| K060868 | BANDA MOTOR    | S/AA                      |                      |                                      |                   |                  |
| K060950 | BANDA MOTOR    | C/AA                      |                      |                                      |                   |                  |
| 43315   | BOMBA DE AGUA  | C/ 3 Tornillos            |                      |                                      |                   |                  |
| 2001    | V8, 4.8 L      | 18126                     | MANGUERA CALEFACCIÓN | Rad. a Cuerpo Acelerador             |                   |                  |
|         |                | 18622                     | MANGUERA CALEFACCIÓN | Rad. a Depósito                      |                   |                  |
|         |                | 22436                     | MANGUERA SUPERIOR    |                                      |                   |                  |
|         |                | 22437                     | MANGUERA INFERIOR    |                                      |                   |                  |
|         |                | 22554                     | MANGUERA CALEFACCIÓN | Termostato a Calef.                  |                   |                  |
|         |                | 31103                     | TAPÓN ACEITE         |                                      |                   |                  |
|         |                | 38001                     | POLEA MOTOR          | Lisa                                 |                   |                  |
|         |                | 38158                     | TENSOR MOTOR         |                                      |                   |                  |
|         |                | 38159                     | TENSOR MOTOR         | A.A.                                 |                   |                  |
|         |                | 31532                     | TAPÓN RADIADOR       | 15 LBS, S/Palanca                    |                   |                  |
|         |                | 31780                     | TAPÓN GASOLINA       | C/Llave, Regular                     |                   |                  |
|         |                | 31832                     | TAPÓN GASOLINA       | S/Llave, Equivalente a EO            |                   |                  |
|         |                | 34702                     | TERMOSTATO           | 187°                                 |                   |                  |
|         |                | 38009                     | POLEA MOTOR          |                                      |                   |                  |
|         |                | K040378                   | BANDA MOTOR          | A.A.                                 |                   |                  |
|         |                | K060923                   | BANDA MOTOR          | (105A.)                              |                   |                  |
|         |                | K060930                   | BANDA MOTOR          | (130A.)                              |                   |                  |
| 353260  | EDH            | 4WD                       |                      |                                      |                   |                  |
| 2001    | V8, 5.3 L      | 353180                    | EDH                  | 2WD                                  |                   |                  |
|         |                | 353260                    | EDH                  | 4WD                                  |                   |                  |
|         |                | 353190                    | EDH                  | (10 1/2") - 16mm Hembra x 16mm Macho |                   |                  |
|         |                | K060923                   | BANDA MOTOR          | (105A.)                              |                   |                  |

|         |                |                                 |                      |                                      |
|---------|----------------|---------------------------------|----------------------|--------------------------------------|
|         |                | K060930                         | BANDA MOTOR          | (130A.)                              |
|         |                | 18126                           | MANGUERA CALEFACCIÓN | Rad. a Cuerpo Acelerador             |
|         |                | 18622                           | MANGUERA CALEFACCIÓN | Rad. a Depósito                      |
|         |                | 22436                           | MANGUERA SUPERIOR    |                                      |
|         |                | 22437                           | MANGUERA INFERIOR    |                                      |
|         |                | 22554                           | MANGUERA CALEFACCIÓN | Termostato a Calef.                  |
|         |                | 31103                           | TAPÓN ACEITE         |                                      |
|         |                | 31532                           | TAPÓN RADIADOR       | 15 LBS, S/Palanca                    |
|         |                | 31780                           | TAPÓN GASOLINA       | C/Llave, Regular                     |
|         |                | 31832                           | TAPÓN GASOLINA       | S/Llave, Equivalente a EO            |
|         |                | 33910                           | TERMOSTATO           | 186°                                 |
|         |                | 34702                           | TERMOSTATO           | 187°                                 |
|         |                | 38001                           | POLEA MOTOR          | Lisa                                 |
|         |                | 38009                           | POLEA MOTOR          |                                      |
| 38158   | TENSOR MOTOR   |                                 |                      |                                      |
| 38159   | TENSOR MOTOR   | A.A.                            |                      |                                      |
| K040378 | BANDA MOTOR    | A.A.                            |                      |                                      |
| 2001    | V8, 6.0 L      | 353190                          | EDH                  | (10 1/2") - 16mm Hembra x 16mm Macho |
|         |                | K040378                         | BANDA MOTOR          | A.A.                                 |
|         |                | K060923                         | BANDA MOTOR          | (105A.)                              |
|         |                | K060930                         | BANDA MOTOR          | (130A.)                              |
|         |                | 22436                           | MANGUERA SUPERIOR    |                                      |
|         |                | 22437                           | MANGUERA INFERIOR    |                                      |
|         |                | 31532                           | TAPÓN RADIADOR       | 15 LBS, S/Palanca                    |
|         |                | 38001                           | POLEA MOTOR          | Lisa                                 |
|         |                | 38158                           | TENSOR MOTOR         |                                      |
|         |                | 38159                           | TENSOR MOTOR         | A.A.                                 |
| 31780   | TAPÓN GASOLINA | C/Llave, Regular                |                      |                                      |
| 31832   | TAPÓN GASOLINA | S/Llave, Equivalente a EO       |                      |                                      |
| 33910   | TERMOSTATO     | 186°                            |                      |                                      |
| 38009   | POLEA MOTOR    |                                 |                      |                                      |
| 2001    | V8, 6.6 L      | K061115                         | BANDA MOTOR          | (130A.)                              |
|         |                | K061123                         | BANDA MOTOR          | (130A.)                              |
|         |                | 22698                           | MANGUERA SUPERIOR    |                                      |
|         |                | 31103                           | TAPÓN ACEITE         |                                      |
|         |                | 31532                           | TAPÓN RADIADOR       | 15 LBS, S/Palanca                    |
|         |                | 31780                           | TAPÓN GASOLINA       | C/Llave, Regular                     |
|         |                | 31835                           | TAPÓN GASOLINA       | S/Llave, Equivalente a EO            |
|         |                | 33946                           | TERMOSTATO           | 185°                                 |
|         |                | 38006                           | POLEA MOTOR          |                                      |
|         |                | 38008                           | POLEA MOTOR          | S/AA > Ranurada                      |
|         |                | 38136                           | TENSOR MOTOR         |                                      |
| 365453  | EDH            | (55") - 16mm Macho x 18mm Macho |                      |                                      |
| 2001    | V8, 8.1 L      | 365810                          | EDH                  | (59 3/4") - 16mm giratorio           |
|         |                | K040400                         | BANDA MOTOR          | S/Turbo > D.H.                       |
|         |                | K060950                         | BANDA MOTOR          | C/AA                                 |
|         |                | K060956                         | BANDA MOTOR          | (130A.)                              |
|         |                | 31832                           | TAPÓN GASOLINA       | S/Llave, Equivalente a EO            |
|         |                | 33329                           | TERMOSTATO           | 195°                                 |
|         |                | 38001                           | POLEA MOTOR          | Lisa                                 |
|         |                | 38009                           | POLEA MOTOR          |                                      |
|         |                | 31099                           | TAPÓN ACEITE         |                                      |
|         |                | 31532                           | TAPÓN RADIADOR       | 15 LBS, S/Palanca                    |
| 31780   | TAPÓN GASOLINA | C/Llave, Regular                |                      |                                      |
| 2000    | V6, 4.3 L      | 353260                          | EDH                  | 4WD                                  |
|         |                | 353190                          | EDH                  | (10 1/2") - 16mm Hembra x 16mm Macho |
|         |                | 19025                           | MANGUERA DE PASO     |                                      |
|         |                | 20338                           | MANGUERA CALEFACCIÓN | Tubo a Motor                         |
|         |                | 22435                           | MANGUERA SUPERIOR    |                                      |
|         |                | 22438                           | MANGUERA INFERIOR    |                                      |
|         |                | 28469                           | MANGUERA CALEFACCIÓN | Calef. a Entrada                     |
|         |                | 31103                           | TAPÓN ACEITE         |                                      |
|         |                | 31532                           | TAPÓN RADIADOR       | 15 LBS, S/Palanca                    |
|         |                | 31780                           | TAPÓN GASOLINA       | C/Llave, Regular                     |
|         |                | 31832                           | TAPÓN GASOLINA       | S/Llave, Equivalente a EO            |
|         |                | 33019                           | TERMOSTATO           | 195°                                 |
|         |                | 38001                           | POLEA MOTOR          | Lisa                                 |
|         |                | 38008                           | POLEA MOTOR          | S/AA > Ranurada                      |
| 38103   | TENSOR MOTOR   | S/AA                            |                      |                                      |
| K060868 | BANDA MOTOR    | S/AA                            |                      |                                      |
| K060950 | BANDA MOTOR    | C/AA                            |                      |                                      |
| 43315   | BOMBA DE AGUA  | C/ 3 Tornillos                  |                      |                                      |
| 2000    | V8, 4.8 L      |                                 |                      |                                      |





# POWERING PROGRESS

| AÑO | MOTOR | No. PARTE | DESCRIPCIÓN | ESPECIFICACIONES |
|-----|-------|-----------|-------------|------------------|
|-----|-------|-----------|-------------|------------------|

## CHEVROLET

### SILVERADO SERIES PICKUP

| AÑO     | MOTOR                | No. PARTE                | DESCRIPCIÓN          | ESPECIFICACIONES                     |                |                           |
|---------|----------------------|--------------------------|----------------------|--------------------------------------|----------------|---------------------------|
| 2000    | V8, 4.8 L            | 18622                    | MANGUERA CALEFACCIÓN | Rad. a Depósito                      |                |                           |
|         |                      | 22436                    | MANGUERA SUPERIOR    |                                      |                |                           |
|         |                      | 18126                    | MANGUERA CALEFACCIÓN | Rad. a Cuerpo Acelerador             |                |                           |
|         |                      | 22554                    | MANGUERA CALEFACCIÓN | Termostato a Calif.                  |                |                           |
|         |                      | 31103                    | TAPÓN ACEITE         |                                      |                |                           |
|         |                      | 31532                    | TAPÓN RADIADOR       | 15 LBS, S/Palanca                    |                |                           |
|         |                      | 31780                    | TAPÓN GASOLINA       | C/Llave, Regular                     |                |                           |
|         |                      | 31832                    | TAPÓN GASOLINA       | S/Llave, Equivalente a EO            |                |                           |
|         |                      | 34702                    | TERMOSTATO           | 187°                                 |                |                           |
|         |                      | 38001                    | POLEA MOTOR          |                                      |                |                           |
|         |                      | 38158                    | SENSOR MOTOR         |                                      |                |                           |
|         |                      | 38159                    | SENSOR MOTOR         | A.A.                                 |                |                           |
|         |                      | K040378                  | BANDA MOTOR          | A.A.                                 |                |                           |
|         |                      | K060923                  | BANDA MOTOR          | (105A.)                              |                |                           |
|         |                      | K060930                  | BANDA MOTOR          | (130A.)                              |                |                           |
|         |                      | 22437                    | MANGUERA INFERIOR    |                                      |                |                           |
|         |                      | 353260                   | EDH                  | 4WD                                  |                |                           |
|         |                      | 2000                     | V8, 5.3 L            | 353260                               | EDH            | 4WD                       |
| K040378 | BANDA MOTOR          |                          |                      | A.A.                                 |                |                           |
| K060923 | BANDA MOTOR          |                          |                      | (105A.)                              |                |                           |
| K060930 | BANDA MOTOR          |                          |                      | (130A.)                              |                |                           |
| 22436   | MANGUERA SUPERIOR    |                          |                      |                                      |                |                           |
| 22437   | MANGUERA INFERIOR    |                          |                      |                                      |                |                           |
| 22554   | MANGUERA CALEFACCIÓN |                          |                      | Termostato a Calif.                  |                |                           |
| 31103   | TAPÓN ACEITE         |                          |                      |                                      |                |                           |
| 31532   | TAPÓN RADIADOR       |                          |                      | 15 LBS, S/Palanca                    |                |                           |
| 31780   | TAPÓN GASOLINA       |                          |                      | C/Llave, Regular                     |                |                           |
| 31832   | TAPÓN GASOLINA       |                          |                      | S/Llave, Equivalente a EO            |                |                           |
| 33019   | TERMOSTATO           |                          |                      | 195°                                 |                |                           |
| 34702   | TERMOSTATO           |                          |                      | 187°                                 |                |                           |
| 38001   | POLEA MOTOR          |                          |                      | Lisa                                 |                |                           |
| 38009   | POLEA MOTOR          |                          |                      |                                      |                |                           |
| 38158   | SENSOR MOTOR         |                          |                      |                                      |                |                           |
| 38159   | SENSOR MOTOR         |                          |                      | A.A.                                 |                |                           |
| 353190  | EDH                  |                          |                      | (10 1/2") - 16mm Hembra x 16mm Macho |                |                           |
| 18126   | MANGUERA CALEFACCIÓN | Rad. a Cuerpo Acelerador |                      |                                      |                |                           |
| 18622   | MANGUERA CALEFACCIÓN | Rad. a Depósito          |                      |                                      |                |                           |
| 2000    | V8, 6.0 L            | 353190                   | EDH                  | (10 1/2") - 16mm Hembra x 16mm Macho |                |                           |
|         |                      | K040378                  | BANDA MOTOR          | A.A.                                 |                |                           |
|         |                      | K060923                  | BANDA MOTOR          | (105A.)                              |                |                           |
|         |                      | K060930                  | BANDA MOTOR          | (130A.)                              |                |                           |
|         |                      | 22436                    | MANGUERA SUPERIOR    |                                      |                |                           |
|         |                      | 22437                    | MANGUERA INFERIOR    |                                      |                |                           |
|         |                      | 31532                    | TAPÓN RADIADOR       | 15 LBS, S/Palanca                    |                |                           |
|         |                      | 31780                    | TAPÓN GASOLINA       | C/Llave, Regular                     |                |                           |
|         |                      | 31832                    | TAPÓN GASOLINA       | S/Llave, Equivalente a EO            |                |                           |
|         |                      | 33019                    | TERMOSTATO           | 195°                                 |                |                           |
|         |                      | 38001                    | POLEA MOTOR          | Lisa                                 |                |                           |
|         |                      | 38009                    | POLEA MOTOR          |                                      |                |                           |
|         |                      | 38158                    | SENSOR MOTOR         |                                      |                |                           |
|         |                      | 38159                    | SENSOR MOTOR         | A.A.                                 |                |                           |
|         |                      | 2000                     | V8, 6.6 L            | 31780                                | TAPÓN GASOLINA | C/Llave, Regular          |
|         |                      |                          |                      | 31832                                | TAPÓN GASOLINA | S/Llave, Equivalente a EO |
|         |                      | 2000                     | V8, 8.1 L            | 31780                                | TAPÓN GASOLINA | C/Llave, Regular          |
|         |                      |                          |                      | 31832                                | TAPÓN GASOLINA | S/Llave, Equivalente a EO |

### SONIC

|      |              |       |                   |  |
|------|--------------|-------|-------------------|--|
| 2016 | 4 CIL. 1.6 L | 24373 | MANGUERA SUPERIOR |  |
|      |              | 24374 | MANGUERA INFERIOR |  |
| 2015 | 4 CIL. 1.4 L |       |                   |  |

| AÑO | MOTOR | No. PARTE | DESCRIPCIÓN | ESPECIFICACIONES |
|-----|-------|-----------|-------------|------------------|
|-----|-------|-----------|-------------|------------------|

|          |                       |          |                       |                           |
|----------|-----------------------|----------|-----------------------|---------------------------|
| 2015     | 4 CIL. 1.6 L          | K060544  | BANDA MOTOR           |                           |
|          |                       | TCKWP338 | KIT CON BOMBA DE AGUA |                           |
|          |                       | 31780    | TAPÓN GASOLINA        | C/Llave, Regular          |
|          |                       | 31832    | TAPÓN GASOLINA        | S/Llave, Equivalente a EO |
|          |                       | K040250  | BANDA MOTOR           | D.H.                      |
|          |                       | K050570  | BANDA MOTOR           | S/AA                      |
|          |                       | K050618  | BANDA MOTOR           | C/AA                      |
|          |                       | T338     | BANDA DISTRIBUCIÓN    |                           |
|          |                       | T42151   | POLEA DISTRIBUCIÓN    |                           |
|          |                       | T43143   | SENSOR DISTRIBUCIÓN   |                           |
|          |                       | TCK338   | KIT DISTRIBUCIÓN      |                           |
|          |                       | 24373    | MANGUERA SUPERIOR     |                           |
|          |                       | 24374    | MANGUERA INFERIOR     |                           |
|          |                       | 41017    | BOMBA DE AGUA         |                           |
| 2014     | 4 CIL. 1.4 L          | K060544  | BANDA MOTOR           |                           |
|          |                       |          |                       |                           |
| 2014     | 4 CIL. 1.6 L          | 31780    | TAPÓN GASOLINA        | C/Llave, Regular          |
|          |                       | 31832    | TAPÓN GASOLINA        | S/Llave, Equivalente a EO |
|          |                       | K040250  | BANDA MOTOR           | D.H.                      |
|          |                       | K050570  | BANDA MOTOR           | S/AA                      |
|          |                       | K050618  | BANDA MOTOR           | C/AA                      |
|          |                       | T338     | BANDA DISTRIBUCIÓN    |                           |
|          |                       | T42151   | POLEA DISTRIBUCIÓN    |                           |
|          |                       | T43143   | SENSOR DISTRIBUCIÓN   |                           |
|          |                       | TCK338   | KIT DISTRIBUCIÓN      |                           |
|          |                       | TCKWP338 | KIT CON BOMBA DE AGUA |                           |
|          |                       | 41017    | BOMBA DE AGUA         |                           |
|          |                       | 24373    | MANGUERA SUPERIOR     |                           |
|          |                       | 24374    | MANGUERA INFERIOR     |                           |
|          |                       | 2013     | 4 CIL. 1.6 L          | 24373                     |
| 24374    | MANGUERA INFERIOR     |          |                       |                           |
| 41017    | BOMBA DE AGUA         |          |                       |                           |
| 31780    | TAPÓN GASOLINA        |          |                       | C/Llave, Regular          |
| 31832    | TAPÓN GASOLINA        |          |                       | S/Llave, Equivalente a EO |
| K040250  | BANDA MOTOR           |          |                       | D.H.                      |
| K050570  | BANDA MOTOR           |          |                       | S/AA                      |
| K050618  | BANDA MOTOR           |          |                       | C/AA                      |
| T338     | BANDA DISTRIBUCIÓN    |          |                       |                           |
| T42151   | POLEA DISTRIBUCIÓN    |          |                       |                           |
| T43143   | SENSOR DISTRIBUCIÓN   |          |                       |                           |
| TCKWP338 | KIT CON BOMBA DE AGUA |          |                       |                           |
| TCK338   | KIT DISTRIBUCIÓN      |          |                       |                           |
| 2012     | 4 CIL. 1.6 L          |          |                       | 31780                     |
|          |                       | 31832    | TAPÓN GASOLINA        | S/Llave, Equivalente a EO |
|          |                       | 33258    | TERMOSTATO            | 180°, Tipo EO             |
|          |                       | 33259    | TERMOSTATO            | 195°, Tipo EO             |
|          |                       | 33258S   | TERMOSTATO            | 180°, Premium             |
|          |                       | 33259S   | TERMOSTATO            | 195°, Premium             |
|          |                       | K040250  | BANDA MOTOR           | D.H.                      |
|          |                       | K050570  | BANDA MOTOR           | S/AA                      |
|          |                       | K050618  | BANDA MOTOR           | C/AA                      |
|          |                       | T338     | BANDA DISTRIBUCIÓN    |                           |
|          |                       | T42151   | POLEA DISTRIBUCIÓN    |                           |
|          |                       | T43143   | SENSOR DISTRIBUCIÓN   |                           |
|          |                       | TCK338   | KIT DISTRIBUCIÓN      |                           |
|          |                       | TCKWP338 | KIT CON BOMBA DE AGUA |                           |
| 41017    | BOMBA DE AGUA         |          |                       |                           |
| 24373    | MANGUERA SUPERIOR     |          |                       |                           |
| 24374    | MANGUERA INFERIOR     |          |                       |                           |

### SONORA

|      |           |         |                |                                     |
|------|-----------|---------|----------------|-------------------------------------|
| 2003 | V8, 5.3 L | K040378 | BANDA MOTOR    | A.A.                                |
|      |           | K060923 | BANDA MOTOR    | (105A.)                             |
|      |           | 31532   | TAPÓN RADIADOR | 15 LBS, S/Palanca                   |
|      |           | 31843   | TAPÓN GASOLINA | S/Llave, Equivalente a EO           |
|      |           | K060930 | BANDA MOTOR    | (145A.)                             |
|      |           | 365463  | EDH            | (52 1/4") - 16mm Macho x 18mm Macho |

### SPARK



# CATÁLOGO MÁSTER AUTOMOTRIZ

| AÑO | MOTOR | No. PARTE | DESCRIPCIÓN | ESPECIFICACIONES |
|-----|-------|-----------|-------------|------------------|
|-----|-------|-----------|-------------|------------------|

## CHEVROLET

### SPARK

| AÑO  | MOTOR        | No. PARTE                 | DESCRIPCIÓN                                     | ESPECIFICACIONES                              |
|------|--------------|---------------------------|---|---|
| 2015 | 4 CIL. 1.2 L | 31780<br>31832<br>K050330 | TAPÓN GASOLINA<br>TAPÓN GASOLINA<br>BANDA MOTOR | C/Llave, Regular<br>S/Llave, Equivalente a EO |
| 2014 | 4 CIL. 1.2 L | 31780<br>31832<br>K050330 | TAPÓN GASOLINA<br>TAPÓN GASOLINA<br>BANDA MOTOR | C/Llave, Regular<br>S/Llave, Equivalente a EO |
| 2013 | 4 CIL. 1.2 L | 31832<br>K050330<br>31780 | TAPÓN GASOLINA<br>BANDA MOTOR<br>TAPÓN GASOLINA | S/Llave, Equivalente a EO<br>C/Llave, Regular |
| 2012 | 4 CIL. 1.2 L | K040330<br>K040378        | BANDA MOTOR<br>BANDA MOTOR                      | A.A.<br>D.H.                                  |
| 2011 | 4 CIL. 1.2 L | K040330<br>K040378        | BANDA MOTOR<br>BANDA MOTOR                      | A.A.<br>D.H.                                  |

### SUBURBAN

| AÑO  | MOTOR     | No. PARTE  | DESCRIPCIÓN   | ESPECIFICACIONES                             |
|------|-----------|--|---|--|
| 2015 | V8, 5.3 L | K060714<br>12117<br>39371  | BANDA MOTOR<br>MANGUERA CALEFACCIÓN<br>TENSOR MOTOR   | Rad. a Depósito                              |
| 2014 | V8, 5.3 L | K060935<br>22437<br>23184<br>K040355SF<br>28410<br>45010                   | BANDA MOTOR<br>MANGUERA INFERIOR<br>MANGUERA SUPERIOR<br>BANDA MOTOR<br>MANGUERA CALEFACCIÓN<br>BOMBA DE AGUA                 | A.A.<br>Rad. a Depósito, Cortar para ajustar |
| 2013 | V8, 5.3 L | 45010<br>28410<br>22437<br>23184<br>39083<br>39083<br>K040355SF<br>K060935 | BOMBA DE AGUA<br>MANGUERA CALEFACCIÓN<br>MANGUERA INFERIOR<br>MANGUERA SUPERIOR<br>TENSOR MOTOR<br>BANDA MOTOR<br>BANDA MOTOR | Rad. a Depósito, Cortar para ajustar<br>A.A. |
| 2013 | V8, 6.0 L | 22437<br>23184<br>39083<br>K040355SF<br>K060935<br>28410<br>45010          | MANGUERA INFERIOR<br>MANGUERA SUPERIOR<br>TENSOR MOTOR<br>BANDA MOTOR<br>BANDA MOTOR<br>MANGUERA CALEFACCIÓN<br>BOMBA DE AGUA | A.A.<br>Rad. a Depósito, Cortar para ajustar |
| 2012 | V8, 5.3 L | 45010<br>28410<br>22437<br>23184<br>39083<br>39083<br>K040355SF<br>K060935 | BOMBA DE AGUA<br>MANGUERA CALEFACCIÓN<br>MANGUERA INFERIOR<br>MANGUERA SUPERIOR<br>TENSOR MOTOR<br>BANDA MOTOR<br>BANDA MOTOR | Rad. a Depósito, Cortar para ajustar<br>A.A. |
| 2012 | V8, 6.0 L | 22437<br>23184<br>39083<br>K040355SF<br>K060935<br>28410<br>45010          | MANGUERA INFERIOR<br>MANGUERA SUPERIOR<br>TENSOR MOTOR<br>BANDA MOTOR<br>BANDA MOTOR<br>MANGUERA CALEFACCIÓN<br>BOMBA DE AGUA | A.A.<br>Rad. a Depósito, Cortar para ajustar |
| 2011 | V8, 5.3 L | 45010  | BOMBA DE AGUA   |  |

| AÑO | MOTOR | No. PARTE | DESCRIPCIÓN | ESPECIFICACIONES |
|-----|-------|-----------|-------------|------------------|
|-----|-------|-----------|-------------|------------------|

|      |           |   |   |  |
|------|-----------|---|---|--|
|      |           | 28410<br>22437<br>23184<br>39083<br>K040355SF<br>K060935  | MANGUERA CALEFACCIÓN<br>MANGUERA INFERIOR<br>MANGUERA SUPERIOR<br>TENSOR MOTOR<br>BANDA MOTOR<br>BANDA MOTOR  | Rad. a Depósito, Cortar para ajustar<br>A.A.   |
| 2011 | V8, 6.0 L | 39083<br>28410<br>45010   | TENSOR MOTOR<br>MANGUERA CALEFACCIÓN<br>BOMBA DE AGUA   | Rad. a Depósito, Cortar para ajustar   |
| 2010 | V8, 5.3 L | 45010<br>28410<br>36299<br>38009<br>39083<br>K040355SF<br>K060935<br>22437<br>23184<br>31103<br>31532<br>31843<br>31844                   | BOMBA DE AGUA<br>MANGUERA CALEFACCIÓN<br>POLEA MOTOR<br>POLEA MOTOR<br>TENSOR MOTOR<br>BANDA MOTOR<br>BANDA MOTOR<br>MANGUERA INFERIOR<br>MANGUERA SUPERIOR<br>TAPÓN ACEITE<br>TAPÓN RADIADOR<br>TAPÓN GASOLINA<br>TAPÓN GASOLINA | Rad. a Depósito, Cortar para ajustar<br>A.A.<br>15 LBS, S/Palanca<br>S/Llave, Equivalente a EO<br>C/Llave, Regular |
| 2010 | V8, 6.0 L | 22437<br>23184<br>31103<br>31532<br>31843<br>31843<br>31844<br>31844<br>36299<br>38009<br>39083<br>K040355SF<br>K060935<br>28410<br>45010 | MANGUERA INFERIOR<br>MANGUERA SUPERIOR<br>TAPÓN ACEITE<br>TAPÓN RADIADOR<br>TAPÓN GASOLINA<br>TAPÓN GASOLINA<br>POLEA MOTOR<br>POLEA MOTOR<br>TENSOR MOTOR<br>BANDA MOTOR<br>BANDA MOTOR<br>MANGUERA CALEFACCIÓN<br>BOMBA DE AGUA | 15 LBS, S/Palanca<br>S/Llave, Equivalente a EO<br>C/Llave, Regular<br>A.A.<br>Rad. a Depósito, Cortar para ajustar |
| 2009 | V8, 5.3 L | 45010<br>28410<br>22437<br>23184<br>31103<br>31532<br>31843<br>31844<br>31844<br>36299<br>38009<br>39083<br>K040355SF<br>K060935          | BOMBA DE AGUA<br>MANGUERA CALEFACCIÓN<br>MANGUERA INFERIOR<br>MANGUERA SUPERIOR<br>TAPÓN ACEITE<br>TAPÓN RADIADOR<br>TAPÓN GASOLINA<br>TAPÓN GASOLINA<br>POLEA MOTOR<br>POLEA MOTOR<br>TENSOR MOTOR<br>BANDA MOTOR<br>BANDA MOTOR | Rad. a Depósito, Cortar para ajustar<br>15 LBS, S/Palanca<br>S/Llave, Equivalente a EO<br>C/Llave, Regular<br>A.A. |
| 2009 | V8, 6.0 L | 22437<br>31532<br>31843<br>31844<br>36299<br>38009<br>39083<br>K040355SF<br>K060935<br>23184<br>31103<br>28410<br>45010                   | MANGUERA INFERIOR<br>TAPÓN RADIADOR<br>TAPÓN GASOLINA<br>TAPÓN GASOLINA<br>POLEA MOTOR<br>POLEA MOTOR<br>TENSOR MOTOR<br>BANDA MOTOR<br>BANDA MOTOR<br>MANGUERA SUPERIOR<br>TAPÓN ACEITE<br>MANGUERA CALEFACCIÓN<br>BOMBA DE AGUA | 15 LBS, S/Palanca<br>S/Llave, Equivalente a EO<br>C/Llave, Regular<br>A.A.<br>Rad. a Depósito, Cortar para ajustar |
| 2008 | V8, 5.3 L | 45010<br>28410<br>K040378<br>K060935<br>22437<br>23184<br>31103<br>31532<br>31843   | BOMBA DE AGUA<br>MANGUERA CALEFACCIÓN<br>BANDA MOTOR<br>BANDA MOTOR<br>MANGUERA INFERIOR<br>MANGUERA SUPERIOR<br>TAPÓN ACEITE<br>TAPÓN RADIADOR<br>TAPÓN GASOLINA   | Rad. a Depósito, Cortar para ajustar<br>A.A.<br>15 LBS, S/Palanca<br>S/Llave, Equivalente a EO                     |



# POWERING PROGRESS

| AÑO | MOTOR | No. PARTE | DESCRIPCIÓN | ESPECIFICACIONES |
|-----|-------|-----------|-------------|------------------|
|-----|-------|-----------|-------------|------------------|

## CHEVROLET

### SUBURBAN

| AÑO     | MOTOR                | No. PARTE | DESCRIPCIÓN          | ESPECIFICACIONES                     |                   |                           |
|---------|----------------------|-----------|----------------------|--------------------------------------|-------------------|---------------------------|
| 2008    | V8, 5.3 L            | 31844     | TAPÓN GASOLINA       | C/Llave, Regular                     |                   |                           |
|         |                      | 36169     | POLEA MOTOR          | A.A.                                 |                   |                           |
|         |                      | 38158     | TENSOR MOTOR         |                                      |                   |                           |
|         |                      | 38159     | TENSOR MOTOR         | A.A.                                 |                   |                           |
|         |                      | 36299     | POLEA MOTOR          |                                      |                   |                           |
| 2008    | V8, 6.0 L            | 22437     | MANGUERA INFERIOR    |                                      |                   |                           |
|         |                      | 23184     | MANGUERA SUPERIOR    |                                      |                   |                           |
|         |                      | 31103     | TAPÓN ACEITE         |                                      |                   |                           |
|         |                      | 31532     | TAPÓN RADIADOR       | 15 LBS, S/Palanca                    |                   |                           |
|         |                      | 31843     | TAPÓN GASOLINA       | S/Llave, Equivalente a EO            |                   |                           |
|         |                      | 31844     | TAPÓN GASOLINA       | C/Llave, Regular                     |                   |                           |
|         |                      | 36169     | POLEA MOTOR          | A.A.                                 |                   |                           |
|         |                      | 36299     | POLEA MOTOR          |                                      |                   |                           |
|         |                      | 38009     | POLEA MOTOR          |                                      |                   |                           |
|         |                      | 38158     | TENSOR MOTOR         |                                      |                   |                           |
|         |                      | 38159     | TENSOR MOTOR         | A.A.                                 |                   |                           |
|         |                      | K040378   | BANDA MOTOR          | A.A.                                 |                   |                           |
|         |                      | K060935   | BANDA MOTOR          |                                      |                   |                           |
| 45010   | BOMBA DE AGUA        |           |                      |                                      |                   |                           |
| 2007    | V8, 5.3 L            | 45010     | BOMBA DE AGUA        |                                      |                   |                           |
|         |                      | 28410     | MANGUERA CALEFACCIÓN | Rad. a Depósito, Cortar para ajustar |                   |                           |
|         |                      | 365463    | EDH                  | (52 1/4") - 16mm Macho x 18mm Macho  |                   |                           |
|         |                      | 22437     | MANGUERA INFERIOR    |                                      |                   |                           |
|         |                      | 31103     | TAPÓN ACEITE         |                                      |                   |                           |
|         |                      | 31532     | TAPÓN RADIADOR       | 15 LBS, S/Palanca                    |                   |                           |
|         |                      | 31843     | TAPÓN GASOLINA       | S/Llave, Equivalente a EO            |                   |                           |
|         |                      | 38009     | POLEA MOTOR          |                                      |                   |                           |
|         |                      | 38158     | TENSOR MOTOR         |                                      |                   |                           |
|         |                      | 38159     | TENSOR MOTOR         | A.A.                                 |                   |                           |
|         |                      | K040378   | BANDA MOTOR          | A.A.                                 |                   |                           |
|         |                      | 2007      | V8, 6.0 L            | 31532                                | TAPÓN RADIADOR    | 15 LBS, S/Palanca         |
|         |                      |           |                      | 31843                                | TAPÓN GASOLINA    | S/Llave, Equivalente a EO |
| 31844   | TAPÓN GASOLINA       |           |                      | C/Llave, Regular                     |                   |                           |
| 38009   | POLEA MOTOR          |           |                      |                                      |                   |                           |
| 38158   | TENSOR MOTOR         |           |                      |                                      |                   |                           |
| 38159   | TENSOR MOTOR         |           |                      | A.A.                                 |                   |                           |
| K040378 | BANDA MOTOR          |           |                      | A.A.                                 |                   |                           |
| 22437   | MANGUERA INFERIOR    |           |                      |                                      |                   |                           |
| 22554   | MANGUERA CALEFACCIÓN |           |                      | Calef. a Termostato                  |                   |                           |
| 23184   | MANGUERA SUPERIOR    |           |                      |                                      |                   |                           |
| 31103   | TAPÓN ACEITE         |           |                      |                                      |                   |                           |
| 45010   | BOMBA DE AGUA        |           |                      |                                      |                   |                           |
| 2006    | V8, 5.3 L            |           |                      | 45005                                | BOMBA DE AGUA     | C/ 3 Tornillos            |
|         |                      | 365463    | EDH                  | (52 1/4") - 16mm Macho x 18mm Macho  |                   |                           |
|         |                      | 22436     | MANGUERA SUPERIOR    |                                      |                   |                           |
|         |                      | 22437     | MANGUERA INFERIOR    |                                      |                   |                           |
|         |                      | 31103     | TAPÓN ACEITE         |                                      |                   |                           |
|         |                      | 31532     | TAPÓN RADIADOR       | 15 LBS, S/Palanca                    |                   |                           |
|         |                      | 31843     | TAPÓN GASOLINA       | S/Llave, Equivalente a EO            |                   |                           |
|         |                      | 38009     | POLEA MOTOR          |                                      |                   |                           |
|         |                      | 38158     | TENSOR MOTOR         |                                      |                   |                           |
|         |                      | 38159     | TENSOR MOTOR         | A.A.                                 |                   |                           |
|         |                      | K040378   | BANDA MOTOR          | A.A.                                 |                   |                           |
|         |                      | K060930   | BANDA MOTOR          | (145A.)                              |                   |                           |
|         |                      | 2006      | V8, 6.0 L            | 22436                                | MANGUERA SUPERIOR |                           |
| 22437   | MANGUERA INFERIOR    |           |                      |                                      |                   |                           |
| 22554   | MANGUERA CALEFACCIÓN |           |                      | Calef. a Termostato                  |                   |                           |
| 31103   | TAPÓN ACEITE         |           |                      |                                      |                   |                           |
| 31532   | TAPÓN RADIADOR       |           |                      | 15 LBS, S/Palanca                    |                   |                           |
| 31843   | TAPÓN GASOLINA       |           |                      | S/Llave, Equivalente a EO            |                   |                           |
| 31844   | TAPÓN GASOLINA       |           |                      | C/Llave, Regular                     |                   |                           |
| 31844   | TAPÓN GASOLINA       |           |                      |                                      |                   |                           |

| AÑO | MOTOR | No. PARTE | DESCRIPCIÓN | ESPECIFICACIONES |
|-----|-------|-----------|-------------|------------------|
|-----|-------|-----------|-------------|------------------|

|         |                      |         |                   |                                     |                      |                                     |
|---------|----------------------|---------|-------------------|-------------------------------------|----------------------|-------------------------------------|
| 2006    | V8, 8.1 L            | 33963   | TERMOSTATO        | 186°                                |                      |                                     |
|         |                      | 38009   | POLEA MOTOR       |                                     |                      |                                     |
|         |                      | 38158   | TENSOR MOTOR      |                                     |                      |                                     |
|         |                      | 38159   | TENSOR MOTOR      |                                     |                      |                                     |
|         |                      | K040378 | BANDA MOTOR       | A.A.                                |                      |                                     |
|         |                      | K060923 | BANDA MOTOR       | A.A.                                |                      |                                     |
|         |                      | K060930 | BANDA MOTOR       | (105A.)                             |                      |                                     |
|         |                      | 45005   | BOMBA DE AGUA     | (145A.)                             |                      |                                     |
|         |                      |         |                   | C/ 3 Tornillos                      |                      |                                     |
|         |                      | 2006    | V8, 8.1 L         | 44045                               | BOMBA DE AGUA        |                                     |
| K060956 | BANDA MOTOR          |         |                   | (145A.)                             |                      |                                     |
| 19802   | MANGUERA DE PASO     |         |                   |                                     |                      |                                     |
| 22682   | MANGUERA SUPERIOR    |         |                   |                                     |                      |                                     |
| 22927   | MANGUERA INFERIOR    |         |                   |                                     |                      |                                     |
| 38259   | TENSOR MOTOR         |         |                   | A.A.                                |                      |                                     |
| 38260   | TENSOR MOTOR         |         |                   |                                     |                      |                                     |
| K040398 | BANDA MOTOR          |         |                   | A.A.                                |                      |                                     |
| K060950 | BANDA MOTOR          |         |                   | (105A.)                             |                      |                                     |
| 38009   | POLEA MOTOR          |         |                   |                                     |                      |                                     |
| 2005    | V8, 5.3 L            | 365463  | EDH               | (52 1/4") - 16mm Macho x 18mm Macho |                      |                                     |
|         |                      | 22436   | MANGUERA SUPERIOR |                                     |                      |                                     |
|         |                      | 22437   | MANGUERA INFERIOR |                                     |                      |                                     |
|         |                      | 31103   | TAPÓN ACEITE      |                                     |                      |                                     |
|         |                      | 31532   | TAPÓN RADIADOR    | 15 LBS, S/Palanca                   |                      |                                     |
|         |                      | 31843   | TAPÓN GASOLINA    | S/Llave, Equivalente a EO           |                      |                                     |
|         |                      | 38009   | POLEA MOTOR       |                                     |                      |                                     |
|         |                      | 38158   | TENSOR MOTOR      |                                     |                      |                                     |
|         |                      | 38159   | TENSOR MOTOR      | A.A.                                |                      |                                     |
|         |                      | K040378 | BANDA MOTOR       | A.A.                                |                      |                                     |
|         |                      | K060930 | BANDA MOTOR       | (145A.)                             |                      |                                     |
|         |                      | 45005   | BOMBA DE AGUA     | C/ 3 Tornillos                      |                      |                                     |
|         |                      | 2005    | V8, 6.0 L         | 45005                               | BOMBA DE AGUA        | C/ 3 Tornillos                      |
| K060923 | BANDA MOTOR          |         |                   | (105A.)                             |                      |                                     |
| 22436   | MANGUERA SUPERIOR    |         |                   |                                     |                      |                                     |
| 22437   | MANGUERA INFERIOR    |         |                   |                                     |                      |                                     |
| 22554   | MANGUERA CALEFACCIÓN |         |                   | Calef. a Termostato                 |                      |                                     |
| 31103   | TAPÓN ACEITE         |         |                   |                                     |                      |                                     |
| 31532   | TAPÓN RADIADOR       |         |                   | 15 LBS, S/Palanca                   |                      |                                     |
| 31843   | TAPÓN GASOLINA       |         |                   | S/Llave, Equivalente a EO           |                      |                                     |
| 31844   | TAPÓN GASOLINA       |         |                   | C/Llave, Regular                    |                      |                                     |
| 33963   | TERMOSTATO           |         |                   | 186°                                |                      |                                     |
| 38158   | TENSOR MOTOR         |         |                   |                                     |                      |                                     |
| 38159   | TENSOR MOTOR         |         |                   | A.A.                                |                      |                                     |
| K040378 | BANDA MOTOR          |         |                   | A.A.                                |                      |                                     |
| 38009   | POLEA MOTOR          |         |                   |                                     |                      |                                     |
| K060930 | BANDA MOTOR          | (145A.) |                   |                                     |                      |                                     |
| 2005    | V8, 8.1 L            | 19802   | MANGUERA DE PASO  |                                     |                      |                                     |
|         |                      | 22682   | MANGUERA SUPERIOR |                                     |                      |                                     |
|         |                      | 22927   | MANGUERA INFERIOR |                                     |                      |                                     |
|         |                      | 38009   | POLEA MOTOR       |                                     |                      |                                     |
|         |                      | 38259   | TENSOR MOTOR      | A.A.                                |                      |                                     |
|         |                      | 38260   | TENSOR MOTOR      |                                     |                      |                                     |
|         |                      | K040398 | BANDA MOTOR       | A.A.                                |                      |                                     |
|         |                      | K060950 | BANDA MOTOR       | (105A.)                             |                      |                                     |
|         |                      | K060956 | BANDA MOTOR       | (145A.)                             |                      |                                     |
|         |                      | 44045   | BOMBA DE AGUA     |                                     |                      |                                     |
|         |                      | 2004    | V8, 5.3 L         | 45005                               | BOMBA DE AGUA        | C/ 3 Tornillos                      |
|         |                      |         |                   | 365463                              | EDH                  | (52 1/4") - 16mm Macho x 18mm Macho |
|         |                      |         |                   | 18126                               | MANGUERA CALEFACCIÓN | Rad. a Cuerpo Acelerador            |
| 22436   | MANGUERA SUPERIOR    |         |                   |                                     |                      |                                     |
| 22437   | MANGUERA INFERIOR    |         |                   |                                     |                      |                                     |
| 22554   | MANGUERA CALEFACCIÓN |         |                   | Calef. a Termostato                 |                      |                                     |
| 31103   | TAPÓN ACEITE         |         |                   |                                     |                      |                                     |
| 38158   | TENSOR MOTOR         |         |                   |                                     |                      |                                     |
| 38159   | TENSOR MOTOR         |         |                   | A.A.                                |                      |                                     |
| K040378 | BANDA MOTOR          |         |                   | A.A.                                |                      |                                     |
| K060923 | BANDA MOTOR          |         |                   | (105A.)                             |                      |                                     |
| 31532   | TAPÓN RADIADOR       |         |                   | 15 LBS, S/Palanca                   |                      |                                     |
| 31832   | TAPÓN GASOLINA       |         |                   | S/Llave, Equivalente a EO           |                      |                                     |
| 38009   | POLEA MOTOR          |         |                   |                                     |                      |                                     |
| K060930 | BANDA MOTOR          | (145A.) |                   |                                     |                      |                                     |
| 2004    | V8, 6.0 L            |         |                   |                                     |                      |                                     |
|         |                      |         |                   |                                     |                      |                                     |



# CATÁLOGO MÁSTER AUTOMOTRIZ

| AÑO | MOTOR | No. PARTE | DESCRIPCIÓN | ESPECIFICACIONES |
|-----|-------|-----------|-------------|------------------|
|-----|-------|-----------|-------------|------------------|

| AÑO | MOTOR | No. PARTE | DESCRIPCIÓN | ESPECIFICACIONES |
|-----|-------|-----------|-------------|------------------|
|-----|-------|-----------|-------------|------------------|

## CHEVROLET

### SUBURBAN

| AÑO     | MOTOR                | No. PARTE | DESCRIPCIÓN          | ESPECIFICACIONES          |                   |                                     |
|---------|----------------------|-----------|----------------------|---------------------------|-------------------|-------------------------------------|
| 2004    | V8, 6.0 L            | 31532     | TAPÓN RADIADOR       | 15 LBS, S/Palanca         |                   |                                     |
|         |                      | 31843     | TAPÓN GASOLINA       | S/Llave, Equivalente a E0 |                   |                                     |
|         |                      | 31844     | TAPÓN GASOLINA       | C/Llave, Regular          |                   |                                     |
|         |                      | 33963     | TERMOSTATO           | 186°                      |                   |                                     |
|         |                      | 38009     | POLEA MOTOR          |                           |                   |                                     |
|         |                      | 38158     | TENSOR MOTOR         |                           |                   |                                     |
|         |                      | 38159     | TENSOR MOTOR         | A.A.                      |                   |                                     |
|         |                      | K040378   | BANDA MOTOR          | A.A.                      |                   |                                     |
|         |                      | K060923   | BANDA MOTOR          | (105A.)                   |                   |                                     |
|         |                      | K060930   | BANDA MOTOR          | (145A.)                   |                   |                                     |
|         |                      | 22436     | MANGUERA SUPERIOR    |                           |                   |                                     |
|         |                      | 22437     | MANGUERA INFERIOR    |                           |                   |                                     |
|         |                      | 22554     | MANGUERA CALEFACCIÓN | Calef. a Termostato       |                   |                                     |
|         |                      | 31103     | TAPÓN ACEITE         |                           |                   |                                     |
|         |                      | 45005     | BOMBA DE AGUA        | C/ 3 Tornillos            |                   |                                     |
| 2004    | V8, 8.1 L            | 44045     | BOMBA DE AGUA        |                           |                   |                                     |
|         |                      | 31532     | TAPÓN RADIADOR       | 15 LBS, S/Palanca         |                   |                                     |
|         |                      | 38009     | POLEA MOTOR          |                           |                   |                                     |
|         |                      | 38259     | TENSOR MOTOR         | A.A.                      |                   |                                     |
|         |                      | 38260     | TENSOR MOTOR         |                           |                   |                                     |
|         |                      | K040398   | BANDA MOTOR          | A.A.                      |                   |                                     |
|         |                      | K060950   | BANDA MOTOR          | (105A.)                   |                   |                                     |
|         |                      | K060956   | BANDA MOTOR          | (145A.)                   |                   |                                     |
|         |                      | 19802     | MANGUERA DE PASO     |                           |                   |                                     |
|         |                      | 22682     | MANGUERA SUPERIOR    |                           |                   |                                     |
|         |                      | 22927     | MANGUERA INFERIOR    |                           |                   |                                     |
|         |                      | 31103     | TAPÓN ACEITE         |                           |                   |                                     |
|         |                      | 2003      | V8, 5.3 L            | 365463                    | EDH               | (52 1/4") - 16mm Macho x 18mm Macho |
|         |                      |           |                      | 22436                     | MANGUERA SUPERIOR |                                     |
|         |                      |           |                      | 22437                     | MANGUERA INFERIOR |                                     |
| 22554   | MANGUERA CALEFACCIÓN |           |                      | Calef. a Termostato       |                   |                                     |
| 31103   | TAPÓN ACEITE         |           |                      |                           |                   |                                     |
| 31532   | TAPÓN RADIADOR       |           |                      | 15 LBS, S/Palanca         |                   |                                     |
| 31832   | TAPÓN GASOLINA       |           |                      | S/Llave, Equivalente a E0 |                   |                                     |
| 33963   | TERMOSTATO           |           |                      | 186°                      |                   |                                     |
| 38009   | POLEA MOTOR          |           |                      |                           |                   |                                     |
| 38158   | TENSOR MOTOR         |           |                      |                           |                   |                                     |
| 38159   | TENSOR MOTOR         |           |                      | A.A.                      |                   |                                     |
| K040378 | BANDA MOTOR          |           |                      | A.A.                      |                   |                                     |
| K060923 | BANDA MOTOR          |           |                      | (105A.)                   |                   |                                     |
| K060930 | BANDA MOTOR          |           |                      | (145A.)                   |                   |                                     |
| 45005   | BOMBA DE AGUA        |           |                      | C/ 3 Tornillos            |                   |                                     |
| 2003    | V8, 6.0 L            | 45005     | BOMBA DE AGUA        | C/ 3 Tornillos            |                   |                                     |
|         |                      | 22436     | MANGUERA SUPERIOR    |                           |                   |                                     |
|         |                      | 22437     | MANGUERA INFERIOR    |                           |                   |                                     |
|         |                      | 22554     | MANGUERA CALEFACCIÓN | Calef. a Termostato       |                   |                                     |
|         |                      | 31103     | TAPÓN ACEITE         |                           |                   |                                     |
|         |                      | 31532     | TAPÓN RADIADOR       | 15 LBS, S/Palanca         |                   |                                     |
|         |                      | 31780     | TAPÓN GASOLINA       | C/Llave, Regular          |                   |                                     |
|         |                      | 33963     | TERMOSTATO           | 186°                      |                   |                                     |
|         |                      | 38009     | POLEA MOTOR          |                           |                   |                                     |
|         |                      | 38158     | TENSOR MOTOR         |                           |                   |                                     |
|         |                      | 38159     | TENSOR MOTOR         | A.A.                      |                   |                                     |
|         |                      | K040378   | BANDA MOTOR          | A.A.                      |                   |                                     |
|         |                      | K060923   | BANDA MOTOR          | (105A.)                   |                   |                                     |
|         |                      | K060930   | BANDA MOTOR          | (145A.)                   |                   |                                     |
|         |                      | 2003      | V8, 8.1 L            | 19802                     | MANGUERA DE PASO  |                                     |
| 22682   | MANGUERA SUPERIOR    |           |                      |                           |                   |                                     |
| 22927   | MANGUERA INFERIOR    |           |                      |                           |                   |                                     |
| 31103   | TAPÓN ACEITE         |           |                      |                           |                   |                                     |
| 31532   | TAPÓN RADIADOR       |           |                      | 15 LBS, S/Palanca         |                   |                                     |
| 31780   | TAPÓN GASOLINA       |           |                      | C/Llave, Regular          |                   |                                     |
| 38009   | POLEA MOTOR          |           |                      |                           |                   |                                     |

|         |                   |                |                   |                                     |                   |                                     |
|---------|-------------------|----------------|-------------------|-------------------------------------|-------------------|-------------------------------------|
|         |                   | 38259          | TENSOR MOTOR      | A.A.                                |                   |                                     |
|         |                   | 38260          | TENSOR MOTOR      |                                     |                   |                                     |
|         |                   | K040398        | BANDA MOTOR       | A.A.                                |                   |                                     |
|         |                   | K060950        | BANDA MOTOR       | (105A.)                             |                   |                                     |
|         |                   | K060956        | BANDA MOTOR       | (145A.)                             |                   |                                     |
| 44045   | BOMBA DE AGUA     |                |                   |                                     |                   |                                     |
| 2002    | V8, 5.3 L         | 45005          | BOMBA DE AGUA     | C/ 3 Tornillos                      |                   |                                     |
|         |                   | 365463         | EDH               | (52 1/4") - 16mm Macho x 18mm Macho |                   |                                     |
|         |                   | 22436          | MANGUERA SUPERIOR |                                     |                   |                                     |
|         |                   | 22437          | MANGUERA INFERIOR |                                     |                   |                                     |
|         |                   | 31103          | TAPÓN ACEITE      |                                     |                   |                                     |
|         |                   | 31532          | TAPÓN RADIADOR    | 15 LBS, S/Palanca                   |                   |                                     |
|         |                   | 31780          | TAPÓN GASOLINA    | C/Llave, Regular                    |                   |                                     |
|         |                   | 31832          | TAPÓN GASOLINA    | S/Llave, Equivalente a E0           |                   |                                     |
|         |                   | 33963          | TERMOSTATO        | 186°                                |                   |                                     |
|         |                   | 38001          | POLEA MOTOR       |                                     |                   |                                     |
|         |                   | 38009          | POLEA MOTOR       |                                     |                   |                                     |
|         |                   | 38158          | TENSOR MOTOR      |                                     |                   |                                     |
|         |                   | 38159          | TENSOR MOTOR      | A.A.                                |                   |                                     |
|         |                   | K040378        | BANDA MOTOR       | A.A.                                |                   |                                     |
|         |                   | K060923        | BANDA MOTOR       | (105A.)                             |                   |                                     |
| K060930 | BANDA MOTOR       | (130A.)        |                   |                                     |                   |                                     |
| 2002    | V8, 5.7 L         | 31532          | TAPÓN RADIADOR    | 15 LBS, S/Palanca                   |                   |                                     |
|         |                   | 31780          | TAPÓN GASOLINA    | C/Llave, Regular                    |                   |                                     |
| 2002    | V8, 6.0 L         | 22436          | MANGUERA SUPERIOR |                                     |                   |                                     |
|         |                   | 22437          | MANGUERA INFERIOR |                                     |                   |                                     |
|         |                   | 31103          | TAPÓN ACEITE      |                                     |                   |                                     |
|         |                   | 31532          | TAPÓN RADIADOR    | 15 LBS, S/Palanca                   |                   |                                     |
|         |                   | 31780          | TAPÓN GASOLINA    | C/Llave, Regular                    |                   |                                     |
|         |                   | 31832          | TAPÓN GASOLINA    | S/Llave, Equivalente a E0           |                   |                                     |
|         |                   | 38001          | POLEA MOTOR       |                                     |                   |                                     |
|         |                   | 38158          | TENSOR MOTOR      |                                     |                   |                                     |
|         |                   | 38159          | TENSOR MOTOR      | A.A.                                |                   |                                     |
|         |                   | 33963          | TERMOSTATO        | 186°                                |                   |                                     |
|         |                   | 38009          | POLEA MOTOR       |                                     |                   |                                     |
|         |                   | K040378        | BANDA MOTOR       | A.A.                                |                   |                                     |
|         |                   | K060923        | BANDA MOTOR       | (105A.)                             |                   |                                     |
|         |                   | K060930        | BANDA MOTOR       | (130A.)                             |                   |                                     |
|         |                   | 365425         | EDH               | (39 1/4") - 16mm Macho x 18mm Macho |                   |                                     |
| 45005   | BOMBA DE AGUA     | C/ 3 Tornillos |                   |                                     |                   |                                     |
| 2002    | V8, 8.1 L         | 44045          | BOMBA DE AGUA     |                                     |                   |                                     |
|         |                   | 365425         | EDH               | (39 1/4") - 16mm Macho x 18mm Macho |                   |                                     |
|         |                   | 31099          | TAPÓN ACEITE      |                                     |                   |                                     |
|         |                   | 31532          | TAPÓN RADIADOR    | 15 LBS, S/Palanca                   |                   |                                     |
|         |                   | 31780          | TAPÓN GASOLINA    | C/Llave, Regular                    |                   |                                     |
|         |                   | 38001          | POLEA MOTOR       |                                     |                   |                                     |
|         |                   | 38259          | TENSOR MOTOR      | A.A.                                |                   |                                     |
|         |                   | 38260          | TENSOR MOTOR      |                                     |                   |                                     |
|         |                   | K060950        | BANDA MOTOR       | (105A.)                             |                   |                                     |
|         |                   | 31832          | TAPÓN GASOLINA    | S/Llave, Equivalente a E0           |                   |                                     |
|         |                   | 33329          | TERMOSTATO        | 195°                                |                   |                                     |
|         |                   | 38009          | POLEA MOTOR       |                                     |                   |                                     |
|         |                   | K060956        | BANDA MOTOR       | (130A.)                             |                   |                                     |
|         |                   | 2001           | V8, 5.3 L         | 353260                              | EDH               | (39 1/4") - 16mm Macho x 18mm Macho |
|         |                   |                |                   | 22436                               | MANGUERA SUPERIOR |                                     |
| 22437   | MANGUERA INFERIOR |                |                   |                                     |                   |                                     |
| 31103   | TAPÓN ACEITE      |                |                   |                                     |                   |                                     |
| 38001   | POLEA MOTOR       |                |                   |                                     |                   |                                     |
| 38158   | TENSOR MOTOR      |                |                   |                                     |                   |                                     |
| 38159   | TENSOR MOTOR      |                |                   | A.A.                                |                   |                                     |
| 31532   | TAPÓN RADIADOR    |                |                   | 15 LBS, S/Palanca                   |                   |                                     |
| 31780   | TAPÓN GASOLINA    |                |                   | C/Llave, Regular                    |                   |                                     |
| 31832   | TAPÓN GASOLINA    |                |                   | S/Llave, Equivalente a E0           |                   |                                     |
| 33910   | TERMOSTATO        |                |                   | 186°                                |                   |                                     |
| 38009   | POLEA MOTOR       |                |                   |                                     |                   |                                     |
| K040378 | BANDA MOTOR       |                |                   | A.A.                                |                   |                                     |
| K060923 | BANDA MOTOR       |                |                   | (105A.)                             |                   |                                     |
| K060930 | BANDA MOTOR       |                |                   | (130A.)                             |                   |                                     |
| 45005   | BOMBA DE AGUA     | C/ 3 Tornillos |                   |                                     |                   |                                     |
| 2001    | V8, 5.7 L         | 31532          | TAPÓN RADIADOR    | 15 LBS, S/Palanca                   |                   |                                     |





# POWERING PROGRESS

| AÑO | MOTOR | No. PARTE | DESCRIPCIÓN | ESPECIFICACIONES |
|-----|-------|-----------|-------------|------------------|
|-----|-------|-----------|-------------|------------------|

## CHEVROLET SUBURBAN

| AÑO  | MOTOR     | No. PARTE | DESCRIPCIÓN       | ESPECIFICACIONES                    |
|------|-----------|-----------|-------------------|-------------------------------------|
| 2001 | V8, 5.7 L | 31780     | TAPÓN GASOLINA    | C/Llave, Regular                    |
| 2001 | V8, 6.0 L | 22436     | MANGUERA SUPERIOR |                                     |
|      |           | 22437     | MANGUERA INFERIOR |                                     |
|      |           | 31103     | TAPÓN ACEITE      |                                     |
|      |           | 31532     | TAPÓN RADIADOR    | 15 LBS, S/Palanca                   |
|      |           | 31780     | TAPÓN GASOLINA    | C/Llave, Regular                    |
|      |           | 31832     | TAPÓN GASOLINA    | S/Llave, Equivalente a EO           |
|      |           | 33910     | TERMOSTATO        | 186°                                |
|      |           | 38001     | POLEA MOTOR       |                                     |
|      |           | 38009     | POLEA MOTOR       |                                     |
|      |           | 38158     | SENSOR MOTOR      |                                     |
|      |           | 38159     | SENSOR MOTOR      | A.A.                                |
|      |           | K040378   | BANDA MOTOR       | A.A.                                |
|      |           | K060923   | BANDA MOTOR       | (105A.)                             |
|      |           | K060930   | BANDA MOTOR       | (130A.)                             |
|      |           | 353260    | EDH               | (39 1/4") - 16mm Macho x 18mm Macho |
|      |           | 45005     | BOMBA DE AGUA     | C/ 3 Tornillos                      |
| 2001 | V8, 8.1 L | 44045     | BOMBA DE AGUA     |                                     |
|      |           | 31532     | TAPÓN RADIADOR    | 15 LBS, S/Palanca                   |
|      |           | 31780     | TAPÓN GASOLINA    | C/Llave, Regular                    |
|      |           | 38001     | POLEA MOTOR       |                                     |
|      |           | 38009     | POLEA MOTOR       |                                     |
|      |           | 38259     | SENSOR MOTOR      | A.A.                                |
|      |           | 38260     | SENSOR MOTOR      |                                     |
| 2000 | V8, 5.3 L | 353260    | EDH               | (39 1/4") - 16mm Macho x 18mm Macho |
|      |           | 22436     | MANGUERA SUPERIOR |                                     |
|      |           | 22437     | MANGUERA INFERIOR |                                     |
|      |           | 31103     | TAPÓN ACEITE      |                                     |
|      |           | 31532     | TAPÓN RADIADOR    | 15 LBS, S/Palanca                   |
|      |           | 31780     | TAPÓN GASOLINA    | C/Llave, Regular                    |
|      |           | 31832     | TAPÓN GASOLINA    | S/Llave, Equivalente a EO           |
|      |           | 33910     | TERMOSTATO        | 186°                                |
|      |           | 38001     | POLEA MOTOR       |                                     |
|      |           | 38009     | POLEA MOTOR       |                                     |
|      |           | 38158     | SENSOR MOTOR      |                                     |
|      |           | 38159     | SENSOR MOTOR      | A.A.                                |
|      |           | K040378   | BANDA MOTOR       | A.A.                                |
|      |           | K060923   | BANDA MOTOR       | (105A.)                             |
|      |           | K060930   | BANDA MOTOR       | (130A.)                             |
|      |           | 45005     | BOMBA DE AGUA     | C/ 3 Tornillos                      |
| 2000 | V8, 5.7 L | 31532     | TAPÓN RADIADOR    | 15 LBS, S/Palanca                   |
|      |           | 31780     | TAPÓN GASOLINA    | C/Llave, Regular                    |
| 2000 | V8, 6.0 L | 22436     | MANGUERA SUPERIOR |                                     |
|      |           | 22437     | MANGUERA INFERIOR |                                     |
|      |           | 31103     | TAPÓN ACEITE      |                                     |
|      |           | 31532     | TAPÓN RADIADOR    | 15 LBS, S/Palanca                   |
|      |           | 31780     | TAPÓN GASOLINA    | C/Llave, Regular                    |
|      |           | 31832     | TAPÓN GASOLINA    | S/Llave, Equivalente a EO           |
|      |           | 33910     | TERMOSTATO        | 186°                                |
|      |           | 38001     | POLEA MOTOR       |                                     |
|      |           | 38009     | POLEA MOTOR       |                                     |
|      |           | 38158     | SENSOR MOTOR      |                                     |
|      |           | 38159     | SENSOR MOTOR      | A.A.                                |
|      |           | K040378   | BANDA MOTOR       | A.A.                                |
|      |           | K060923   | BANDA MOTOR       | (105A.)                             |
|      |           | K060930   | BANDA MOTOR       | (130A.)                             |
|      |           | 353260    | EDH               | (39 1/4") - 16mm Macho x 18mm Macho |
|      |           | 45005     | BOMBA DE AGUA     | C/ 3 Tornillos                      |

## TAHOE

| AÑO | MOTOR | No. PARTE | DESCRIPCIÓN | ESPECIFICACIONES |
|-----|-------|-----------|-------------|------------------|
|-----|-------|-----------|-------------|------------------|

|      |           |   |   |  |
|------|-----------|---|---|--|
| 2015 | V8, 5.3 L | K060714<br>12117<br>39371   | BANDA MOTOR<br>MANGUERA DE PASO<br>TENSOR MOTOR   | Rad. a Depósito  |
| 2014 | V8, 5.3 L | 22437<br>23184<br>K040355SF<br>K060935<br>45010<br>28410  | MANGUERA INFERIOR<br>MANGUERA SUPERIOR<br>BANDA MOTOR<br>BANDA MOTOR<br>BOMBA DE AGUA<br>MANGUERA CALEFACCIÓN   | A.A.<br>Rad. a Depósito, Cortar para ajustar   |
| 2013 | V8, 5.3 L | 28410<br>45010<br>22437<br>23184<br>39083<br>K040355SF<br>K060935   | MANGUERA CALEFACCIÓN<br>BOMBA DE AGUA<br>MANGUERA INFERIOR<br>MANGUERA SUPERIOR<br>TENSOR MOTOR<br>BANDA MOTOR<br>BANDA MOTOR   | Rad. a Depósito, Cortar para ajustar<br>A.A.   |
| 2012 | V8, 5.3 L | 22437<br>23184<br>39083<br>K040355SF<br>K060935<br>45010<br>28410   | MANGUERA INFERIOR<br>MANGUERA SUPERIOR<br>TENSOR MOTOR<br>BANDA MOTOR<br>BANDA MOTOR<br>BOMBA DE AGUA<br>MANGUERA CALEFACCIÓN   | A.A.<br>Rad. a Depósito, Cortar para ajustar   |
| 2011 | V8, 5.3 L | 28410<br>45010<br>39083<br>22437<br>23184<br>K040355SF<br>K060935   | MANGUERA CALEFACCIÓN<br>BOMBA DE AGUA<br>TENSOR MOTOR<br>MANGUERA INFERIOR<br>MANGUERA SUPERIOR<br>BANDA MOTOR<br>BANDA MOTOR   | Rad. a Depósito, Cortar para ajustar<br>A.A.   |
| 2010 | V8, 5.3 L | 22437<br>23184<br>31103<br>31532<br>31843<br>31844<br>36299<br>38009<br>39083<br>K040355SF<br>K060935<br>45010<br>28410 | MANGUERA INFERIOR<br>MANGUERA SUPERIOR<br>TAPÓN ACEITE<br>TAPÓN RADIADOR<br>TAPÓN GASOLINA<br>TAPÓN GASOLINA<br>POLEA MOTOR<br>POLEA MOTOR<br>TENSOR MOTOR<br>BANDA MOTOR<br>BANDA MOTOR<br>BOMBA DE AGUA<br>MANGUERA CALEFACCIÓN | 15 LBS, S/Palanca<br>S/Llave, Equivalente a EO<br>C/Llave, Regular<br>A.A.<br>Rad. a Depósito, Cortar para ajustar |
| 2009 | V8, 4.8 L | 45010   | BOMBA DE AGUA   |  |
| 2009 | V8, 5.3 L | 45010<br>28410<br>22437<br>23184<br>31103<br>31532<br>31843<br>31844<br>36299<br>38009<br>39083<br>K040355SF<br>K060935 | BOMBA DE AGUA<br>MANGUERA CALEFACCIÓN<br>MANGUERA INFERIOR<br>MANGUERA SUPERIOR<br>TAPÓN ACEITE<br>TAPÓN RADIADOR<br>TAPÓN GASOLINA<br>TAPÓN GASOLINA<br>POLEA MOTOR<br>POLEA MOTOR<br>TENSOR MOTOR<br>BANDA MOTOR<br>BANDA MOTOR | Rad. a Depósito, Cortar para ajustar<br>15 LBS, S/Palanca<br>S/Llave, Equivalente a EO<br>C/Llave, Regular<br>A.A. |
| 2009 | V8, 6.2 L | 45010   | BOMBA DE AGUA   |  |
| 2008 | V8, 4.8 L | 45010   | BOMBA DE AGUA   |  |
| 2008 | V8, 5.3 L | 45010<br>28410<br>22437<br>23184<br>31103   | BOMBA DE AGUA<br>MANGUERA CALEFACCIÓN<br>MANGUERA INFERIOR<br>MANGUERA SUPERIOR<br>TAPÓN ACEITE   | Rad. a Depósito, Cortar para ajustar   |





# CATÁLOGO MÁSTER AUTOMOTRIZ

| AÑO | MOTOR | No. PARTE | DESCRIPCIÓN | ESPECIFICACIONES |
|-----|-------|-----------|-------------|------------------|
|-----|-------|-----------|-------------|------------------|

## CHEVROLET

### TAHOE

| AÑO  | MOTOR     | No. PARTE  | DESCRIPCIÓN   | ESPECIFICACIONES  |
|------|-----------|--|---|---|
| 2008 | V8, 5.3 L | 31532<br>31843<br>31844<br>36169<br>36299<br>38009<br>38158<br>38159<br>K040378<br>K060935                               | TAPÓN RADIADOR<br>TAPÓN GASOLINA<br>TAPÓN GASOLINA<br>POLEA MOTOR<br>POLEA MOTOR<br>POLEA MOTOR<br>TENSOR MOTOR<br>TENSOR MOTOR<br>BANDA MOTOR<br>BANDA MOTOR   | 15 LBS, S/Palanca<br>S/Llave, Equivalente a E0<br>C/Llave, Regular<br>A.A.<br>A.A.<br>A.A.  |
| 2008 | V8, 6.2 L | 45010  | BOMBA DE AGUA   |   |
| 2007 | V8, 4.8 L | 45010<br>22437<br>23184<br>31103<br>31532<br>31843<br>31844<br>36169<br>38009<br>38158<br>38159<br>K040378<br>K060935    | BOMBA DE AGUA<br>MANGUERA INFERIOR<br>MANGUERA SUPERIOR<br>TAPÓN ACEITE<br>TAPÓN RADIADOR<br>TAPÓN GASOLINA<br>TAPÓN GASOLINA<br>POLEA MOTOR<br>POLEA MOTOR<br>TENSOR MOTOR<br>TENSOR MOTOR<br>BANDA MOTOR<br>BANDA MOTOR | 15 LBS, S/Palanca<br>S/Llave, Equivalente a E0<br>C/Llave, Regular<br>A.A.<br>A.A.<br>A.A.  |
| 2007 | V8, 5.3 L | 22437<br>31103<br>31532<br>31843<br>38009<br>38158<br>38159<br>K040378<br>365463<br>45010<br>28410                       | MANGUERA INFERIOR<br>TAPÓN ACEITE<br>TAPÓN RADIADOR<br>TAPÓN GASOLINA<br>POLEA MOTOR<br>TENSOR MOTOR<br>TENSOR MOTOR<br>BANDA MOTOR<br>EDH<br>BOMBA DE AGUA<br>MANGUERA CALEFACCIÓN                                       | 15 LBS, S/Palanca<br>S/Llave, Equivalente a E0<br>A.A.<br>A.A.<br>(52 1/4") - 16mm Macho x 18mm Macho<br>Rad. a Depósito, Cortar para ajustar |
| 2006 | V8, 4.8 L | 45005<br>22437<br>31103<br>31532<br>31843<br>31844<br>33963<br>36169<br>38009<br>38158<br>38159<br>K040378               | BOMBA DE AGUA<br>MANGUERA INFERIOR<br>TAPÓN ACEITE<br>TAPÓN RADIADOR<br>TAPÓN GASOLINA<br>TAPÓN GASOLINA<br>TERMOSTATO<br>POLEA MOTOR<br>POLEA MOTOR<br>TENSOR MOTOR<br>TENSOR MOTOR<br>BANDA MOTOR                       | C/ 3 Tornillos<br>15 LBS, S/Palanca<br>S/Llave, Equivalente a E0<br>C/Llave, Regular<br>186°<br>A.A.<br>A.A.<br>A.A.                          |
| 2006 | V8, 5.3 L | 22436<br>22437<br>31103<br>31532<br>31843<br>38009<br>38158<br>38159<br>K040378<br>K060923<br>K060930<br>365463<br>45005 | MANGUERA SUPERIOR<br>MANGUERA INFERIOR<br>TAPÓN ACEITE<br>TAPÓN RADIADOR<br>TAPÓN GASOLINA<br>POLEA MOTOR<br>TENSOR MOTOR<br>TENSOR MOTOR<br>BANDA MOTOR<br>BANDA MOTOR<br>BANDA MOTOR<br>EDH<br>BOMBA DE AGUA            | 15 LBS, S/Palanca<br>S/Llave, Equivalente a E0<br>A.A.<br>A.A.<br>(105A.)<br>(145A.)<br>(52 1/4") - 16mm Macho x 18mm Macho<br>C/ 3 Tornillos |
| 2005 | V8, 4.8 L |  |   |   |

| AÑO | MOTOR | No. PARTE | DESCRIPCIÓN | ESPECIFICACIONES |
|-----|-------|-----------|-------------|------------------|
|-----|-------|-----------|-------------|------------------|

|      |           |   |   |                                   |
|------|-----------|---|---|-----------------------------------|
|      |           | 45005<br>38009<br>38158<br>38159          | BOMBA DE AGUA<br>POLEA MOTOR<br>TENSOR MOTOR<br>TENSOR MOTOR                | C/ 3 Tornillos<br>A.A.            |
| 2005 | V8, 5.3 L | 38009<br>38158<br>38159<br>45005          | POLEA MOTOR<br>TENSOR MOTOR<br>TENSOR MOTOR<br>BOMBA DE AGUA                | A.A.<br>C/ 3 Tornillos            |
| 2004 | V8, 4.8 L | 45005<br>38009<br>38158<br>38159          | BOMBA DE AGUA<br>POLEA MOTOR<br>TENSOR MOTOR<br>TENSOR MOTOR                | C/ 3 Tornillos<br>A.A.            |
| 2004 | V8, 5.3 L | 38009<br>38158<br>38159<br>45005          | POLEA MOTOR<br>TENSOR MOTOR<br>TENSOR MOTOR<br>BOMBA DE AGUA                | A.A.<br>C/ 3 Tornillos            |
| 2003 | V8, 4.8 L | 45005<br>38158<br>38159<br>38009          | BOMBA DE AGUA<br>TENSOR MOTOR<br>TENSOR MOTOR<br>POLEA MOTOR                | C/ 3 Tornillos<br>A.A.            |
| 2003 | V8, 5.3 L | 38159<br>38009<br>38158<br>45005          | TENSOR MOTOR<br>POLEA MOTOR<br>TENSOR MOTOR<br>BOMBA DE AGUA                | A.A.<br>C/ 3 Tornillos            |
| 2002 | V8, 4.8 L | 45005<br>38001<br>38009<br>38158<br>38159 | BOMBA DE AGUA<br>POLEA MOTOR<br>POLEA MOTOR<br>TENSOR MOTOR<br>TENSOR MOTOR | C/ 3 Tornillos<br>A.A.            |
| 2002 | V8, 5.3 L | 38009<br>38001<br>38158<br>38159<br>45005 | POLEA MOTOR<br>POLEA MOTOR<br>TENSOR MOTOR<br>TENSOR MOTOR<br>BOMBA DE AGUA | A.A.<br>C/ 3 Tornillos            |
| 2001 | V8, 4.8 L | 45005<br>38001<br>38009<br>38158<br>38159 | BOMBA DE AGUA<br>POLEA MOTOR<br>POLEA MOTOR<br>TENSOR MOTOR<br>TENSOR MOTOR | C/ 3 Tornillos<br>A.A.            |
| 2001 | V8, 5.3 L | 38001<br>38009<br>38158<br>38159<br>45005 | POLEA MOTOR<br>POLEA MOTOR<br>TENSOR MOTOR<br>TENSOR MOTOR<br>BOMBA DE AGUA | A.A.<br>C/ 3 Tornillos            |
| 2000 | V8, 4.8 L | 45005<br>38001<br>38009<br>38158<br>38159 | BOMBA DE AGUA<br>POLEA MOTOR<br>POLEA MOTOR<br>TENSOR MOTOR<br>TENSOR MOTOR | C/ 3 Tornillos<br>A.A.            |
| 2000 | V8, 5.3 L | 38001<br>38009<br>38158<br>38159<br>45005 | POLEA MOTOR<br>POLEA MOTOR<br>TENSOR MOTOR<br>TENSOR MOTOR<br>BOMBA DE AGUA | A.A.<br>C/ 3 Tornillos            |
| 2000 | V8, 5.7 L | 43315<br>38001<br>38008<br>38103          | BOMBA DE AGUA<br>POLEA MOTOR<br>POLEA MOTOR<br>TENSOR MOTOR                 | C/ 3 Tornillos<br>S/AA > Ranurada |

### TIGRA

|      |              |  |  |  |
|------|--------------|--|--|--|
| 2000 | 4 CIL. 1.6 L |  |  |  |
|------|--------------|--|--|--|



# POWERING PROGRESS

| AÑO | MOTOR | No. PARTE | DESCRIPCIÓN | ESPECIFICACIONES |
|-----|-------|-----------|-------------|------------------|
|-----|-------|-----------|-------------|------------------|

## CHEVROLET

### TIGRA

|      |              |       |              |  |
|------|--------------|-------|--------------|--|
| 2000 | 4 CIL. 1.6 L | 38200 | TENSOR MOTOR |  |
|------|--------------|-------|--------------|--|

### TORNADO

|      |              |  |  |                       |
|------|--------------|--|--|-----------------------|
| 2012 | 4 CIL. 1.8 L | CH140201<br>CH140222<br>K050690<br>K050715<br>T203<br>TMV14001<br>TPG14004                   | MANGUERA SUPERIOR<br>MANGUERA INFERIOR<br>BANDA MOTOR<br>BANDA MOTOR<br>BANDA DISTRIBUCIÓN<br>TENSOR MOTOR<br>TENSOR DISTRIBUCIÓN                                      | S/AA<br>111 D X 17 mm |
| 2011 | 4 CIL. 1.8 L | TPG14004<br>CH140201<br>CH140222<br>K050690<br>K050715<br>T203<br>TMV14001                   | TENSOR DISTRIBUCIÓN<br>MANGUERA SUPERIOR<br>MANGUERA INFERIOR<br>BANDA MOTOR<br>BANDA MOTOR<br>BANDA DISTRIBUCIÓN<br>TENSOR MOTOR                                      | S/AA<br>111 D X 17 mm |
| 2010 | 4 CIL. 1.8 L | CH140201<br>CH140222<br>K050690<br>K050715<br>T203<br>TMV14001<br>TPG14004                   | MANGUERA SUPERIOR<br>MANGUERA INFERIOR<br>BANDA MOTOR<br>BANDA MOTOR<br>BANDA DISTRIBUCIÓN<br>TENSOR MOTOR<br>TENSOR DISTRIBUCIÓN                                      | S/AA<br>111 D X 17 mm |
| 2009 | 4 CIL. 1.8 L | TPG14004<br>36151<br>36024<br>CH140201<br>CH140222<br>K050690<br>K050715<br>T203<br>TMV14001 | TENSOR DISTRIBUCIÓN<br>POLEA MOTOR<br>POLEA DISTRIBUCIÓN<br>MANGUERA SUPERIOR<br>MANGUERA INFERIOR<br>BANDA MOTOR<br>BANDA MOTOR<br>BANDA DISTRIBUCIÓN<br>TENSOR MOTOR | S/AA<br>111 D X 17 mm |
| 2008 | 4 CIL. 1.8 L | 36024<br>CH140201<br>CH140222<br>K050690<br>K050715<br>T203<br>TMV14001<br>36151<br>TPG14004 | POLEA DISTRIBUCIÓN<br>MANGUERA SUPERIOR<br>MANGUERA INFERIOR<br>BANDA MOTOR<br>BANDA MOTOR<br>BANDA DISTRIBUCIÓN<br>TENSOR MOTOR<br>POLEA MOTOR<br>TENSOR DISTRIBUCIÓN | S/AA<br>111 D X 17 mm |
| 2007 | 4 CIL. 1.8 L | TPG14004<br>36151<br>36024<br>CH140201<br>CH140222<br>K050690<br>K050715<br>T203<br>TMV14001 | TENSOR DISTRIBUCIÓN<br>POLEA MOTOR<br>POLEA DISTRIBUCIÓN<br>MANGUERA SUPERIOR<br>MANGUERA INFERIOR<br>BANDA MOTOR<br>BANDA MOTOR<br>BANDA DISTRIBUCIÓN<br>TENSOR MOTOR | S/AA<br>111 D X 17 mm |
| 2006 | 4 CIL. 1.8 L | 36024<br>CH140201<br>CH140222<br>K050690<br>K050715<br>T203<br>TMV14001                      | POLEA DISTRIBUCIÓN<br>MANGUERA SUPERIOR<br>MANGUERA INFERIOR<br>BANDA MOTOR<br>BANDA MOTOR<br>BANDA DISTRIBUCIÓN<br>TENSOR MOTOR                                       | S/AA<br>111 D X 17 mm |

| AÑO | MOTOR | No. PARTE | DESCRIPCIÓN | ESPECIFICACIONES |
|-----|-------|-----------|-------------|------------------|
|-----|-------|-----------|-------------|------------------|

|      |              |   |  |                       |
|------|--------------|---|--|-----------------------|
| 2005 | 4 CIL. 1.8 L | 36151<br>TPG14004<br>TPG14004<br>36151<br>36024<br>CH140201<br>CH140222<br>K050690<br>K050715<br>T203<br>TMV14001 | POLEA MOTOR<br>TENSOR DISTRIBUCIÓN<br>TENSOR DISTRIBUCIÓN<br>POLEA MOTOR<br>POLEA DISTRIBUCIÓN<br>MANGUERA SUPERIOR<br>MANGUERA INFERIOR<br>BANDA MOTOR<br>BANDA MOTOR<br>BANDA DISTRIBUCIÓN<br>TENSOR MOTOR | S/AA<br>111 D X 17 mm |
| 2004 | 4 CIL. 1.8 L | 36024<br>CH140201<br>CH140222<br>K050690<br>K050715<br>T203<br>TMV14001<br>36151<br>TPG14004                      | POLEA DISTRIBUCIÓN<br>MANGUERA SUPERIOR<br>MANGUERA INFERIOR<br>BANDA MOTOR<br>BANDA MOTOR<br>BANDA DISTRIBUCIÓN<br>TENSOR MOTOR<br>POLEA MOTOR<br>TENSOR DISTRIBUCIÓN                                       | S/AA<br>111 D X 17 mm |
| 2003 | 4 CIL. 1.8 L | TPG14004<br>36024<br>CH140201<br>CH140222<br>K050690<br>K050715<br>T203<br>TMV14001                               | TENSOR DISTRIBUCIÓN<br>POLEA DISTRIBUCIÓN<br>MANGUERA SUPERIOR<br>MANGUERA INFERIOR<br>BANDA MOTOR<br>BANDA MOTOR<br>BANDA DISTRIBUCIÓN<br>TENSOR MOTOR  | S/AA<br>111 D X 17 mm |

### TRACKER

|      |              |  |   |  |
|------|--------------|--|---|--|
| 2008 | 4 CIL. 2.0 L | 41113  | BOMBA DE AGUA   | C/ O-Ring  |
| 2007 | 4 CIL. 2.0 L | 41113  | BOMBA DE AGUA   | C/ O-Ring  |
| 2006 | 4 CIL. 2.0 L | 41113  | BOMBA DE AGUA   | C/ O-Ring  |
| 2005 | 4 CIL. 2.0 L | 41113  | BOMBA DE AGUA   | C/ O-Ring  |
| 2004 | 4 CIL. 2.0 L | 41113  | BOMBA DE AGUA   | C/ O-Ring  |
| 2004 | V6, 2.5 L    | 20661<br>22048<br>28461<br>31109<br>31412<br>31612<br>K040365<br>K040400<br>K040425  | MANGUERA SUPERIOR<br>MANGUERA INFERIOR<br>MANGUERA CALEFACCIÓN<br>TAPÓN ACEITE<br>TAPÓN RADIADOR<br>TAPÓN GASOLINA<br>BANDA MOTOR<br>BANDA MOTOR<br>BANDA MOTOR   | Tubo-1 a B.A.<br>16 LBS, S/Palanca<br>S/Llave, Equivalente a EO<br>VENT. Y ALT.<br>S/AA > D.H.<br>D.H. Y A.A.                                |
| 2003 | 4 CIL. 2.0 L | 18202<br>18429<br>18463<br>20940<br>22269<br>31109<br>31412<br>31612<br>38010<br>38156<br>K030195<br>K050609<br>K050650<br>41113 | MANGUERA CALEFACCIÓN<br>MANGUERA CALEFACCIÓN<br>MANGUERA CALEFACCIÓN<br>MANGUERA SUPERIOR<br>MANGUERA INFERIOR<br>TAPÓN ACEITE<br>TAPÓN RADIADOR<br>TAPÓN GASOLINA<br>POLEA MOTOR<br>TENSOR MOTOR<br>BANDA MOTOR<br>BANDA MOTOR<br>BANDA MOTOR<br>BOMBA DE AGUA | Motor a Tubo-4<br>Calef. a Tubo-2<br>Calef. a Tubo-1<br>16 LBS, S/Palanca<br>S/Llave, Equivalente a EO<br>VENT.<br>S/AA<br>C/AA<br>C/ O-Ring |
| 2003 | V6, 2.5 L    | 20661<br>22048<br>28461<br>31109<br>31412  | MANGUERA SUPERIOR<br>MANGUERA INFERIOR<br>MANGUERA CALEFACCIÓN<br>TAPÓN ACEITE<br>TAPÓN RADIADOR  | Tubo-1 a B.A.<br>16 LBS, S/Palanca   |







# POWERING PROGRESS

| AÑO | MOTOR | No. PARTE | DESCRIPCIÓN | ESPECIFICACIONES |
|-----|-------|-----------|-------------|------------------|
|-----|-------|-----------|-------------|------------------|

## CHEVROLET

### TRAILBLAZER

| AÑO  | MOTOR        | No. PARTE   | DESCRIPCIÓN  | ESPECIFICACIONES   |
|------|--------------|---|--|--|
| 2005 | 6 CIL. 4.2 L | 33939<br>36101<br>38178<br>K060905<br>K060915   | TERMOSTATO<br>POLEA MOTOR<br>TENSOR MOTOR<br>BANDA MOTOR<br>BANDA MOTOR  | 187°   |
| 2005 | V8, 5.3 L    | 22753<br>22754<br>38009<br>38158<br>38159<br>K040365<br>K060923<br>45005  | MANGUERA SUPERIOR<br>MANGUERA INFERIOR<br>POLEA MOTOR<br>TENSOR MOTOR<br>TENSOR MOTOR<br>BANDA MOTOR<br>BANDA MOTOR<br>BOMBA DE AGUA   | A.A.<br>A.A.   |
| 2004 | 6 CIL. 4.2 L | 365451<br>18797<br>18846<br>18952<br>19193<br>19700<br>19806<br>22651<br>22652<br>31103<br>31532<br>31636<br>31782<br>36101<br>38178<br>K060905<br>33939<br>K060915 | EDH<br>MANGUERA CALEFACCIÓN<br>MANGUERA CALEFACCIÓN<br>MANGUERA CALEFACCIÓN<br>MANGUERA CALEFACCIÓN<br>MANGUERA CALEFACCIÓN<br>MANGUERA CALEFACCIÓN<br>MANGUERA INFERIOR<br>MANGUERA SUPERIOR<br>TAPÓN ACEITE<br>TAPÓN RADIADOR<br>TAPÓN GASOLINA<br>TAPÓN GASOLINA<br>POLEA MOTOR<br>TENSOR MOTOR<br>BANDA MOTOR<br>TERMOSTATO<br>BANDA MOTOR | (82 3/4") - 3/8" Sello fijo x 16mm giratorio<br>Tubo-1 a Motor<br>Tubo-3 a Valv.<br>Calef. a T<br>Calef. a Tubo-1<br>Motor a Calef.<br>Calef. a Valv.<br>15 LBS, S/Palanca<br>S/Llave, Equivalente a E0<br>C/Llave, Regular<br>187°<br>(150A.) |
| 2004 | V8, 5.3 L    | 31103<br>31636<br>31532<br>31782<br>38009<br>38158<br>38159<br>45005  | TAPÓN ACEITE<br>TAPÓN GASOLINA<br>TAPÓN RADIADOR<br>TAPÓN GASOLINA<br>POLEA MOTOR<br>TENSOR MOTOR<br>TENSOR MOTOR<br>BOMBA DE AGUA   | S/Llave, Equivalente a E0<br>15 LBS, S/Palanca<br>C/Llave, Regular<br>A.A.<br>C/ 3 Tornillos   |
| 2003 | 6 CIL. 4.2 L | 18797<br>19193<br>19700<br>22651<br>22652<br>31103<br>31532<br>31636<br>31782<br>36101<br>38178<br>K060905<br>K060915   | MANGUERA CALEFACCIÓN<br>MANGUERA CALEFACCIÓN<br>MANGUERA CALEFACCIÓN<br>MANGUERA INFERIOR<br>MANGUERA SUPERIOR<br>TAPÓN ACEITE<br>TAPÓN RADIADOR<br>TAPÓN GASOLINA<br>TAPÓN GASOLINA<br>POLEA MOTOR<br>TENSOR MOTOR<br>BANDA MOTOR<br>BANDA MOTOR  | Tubo-1 a Motor<br>Calef. a Tubo-1<br>Motor a Calef.<br>15 LBS, S/Palanca<br>S/Llave, Equivalente a E0<br>C/Llave, Regular<br>(150A.)   |
| 2003 | V8, 5.3 L    | 22753<br>22754<br>31103<br>31532<br>31636<br>31782<br>38009<br>38158<br>38159<br>K040365  | MANGUERA SUPERIOR<br>MANGUERA INFERIOR<br>TAPÓN ACEITE<br>TAPÓN RADIADOR<br>TAPÓN GASOLINA<br>TAPÓN GASOLINA<br>POLEA MOTOR<br>TENSOR MOTOR<br>TENSOR MOTOR<br>BANDA MOTOR   | 15 LBS, S/Palanca<br>S/Llave, Equivalente a E0<br>C/Llave, Regular<br>A.A.<br>A.A.   |

| AÑO | MOTOR | No. PARTE | DESCRIPCIÓN | ESPECIFICACIONES |
|-----|-------|-----------|-------------|------------------|
|-----|-------|-----------|-------------|------------------|

|      |              |  |  |  |
|------|--------------|--|--|--|
| 2002 | 6 CIL. 4.2 L | K060923<br>45005   | BANDA MOTOR<br>BOMBA DE AGUA   | C/ 3 Tornillos   |
|      |              | 365451<br>18797<br>19193<br>19700<br>22651<br>22652<br>31103<br>31532<br>31636<br>31782<br>33939<br>36101<br>38178<br>K060905<br>K060915 | EDH<br>MANGUERA CALEFACCIÓN<br>MANGUERA CALEFACCIÓN<br>MANGUERA CALEFACCIÓN<br>MANGUERA INFERIOR<br>MANGUERA SUPERIOR<br>TAPÓN ACEITE<br>TAPÓN RADIADOR<br>TAPÓN GASOLINA<br>TAPÓN GASOLINA<br>TERMOSTATO<br>POLEA MOTOR<br>TENSOR MOTOR<br>BANDA MOTOR<br>BANDA MOTOR | (82 3/4") - 3/8" Sello fijo x 16mm giratorio<br>Tubo-1 a Motor<br>Calef. a Tubo-1<br>Motor a Calef.<br>15 LBS, S/Palanca<br>S/Llave, Equivalente a E0<br>C/Llave, Regular<br>187°<br>(150A.) |

### TRAVERSE

|      |           |  |  |   |
|------|-----------|--|--|---|
| 2015 | V6, 3.6 L | 23293<br>23294<br>K060930  | MANGUERA SUPERIOR<br>MANGUERA INFERIOR<br>BANDA MOTOR  |   |
| 2014 | V6, 3.6 L | 23293<br>23294<br>K060930  | MANGUERA SUPERIOR<br>MANGUERA INFERIOR<br>BANDA MOTOR  |   |
| 2013 | V6, 3.6 L | 23293<br>23294<br>K060930<br>43530                                     | MANGUERA SUPERIOR<br>MANGUERA INFERIOR<br>BANDA MOTOR<br>BOMBA DE AGUA   | C/ 3 Tornillos  |
| 2012 | V6, 3.6 L | 43530<br>23293<br>23294<br>K060938                                     | BOMBA DE AGUA<br>MANGUERA SUPERIOR<br>MANGUERA INFERIOR<br>BANDA MOTOR   | C/ 3 Tornillos  |
| 2011 | V6, 3.6 L | 23293<br>23294<br>31843<br>31844<br>38397<br>K060938<br>43530          | MANGUERA SUPERIOR<br>MANGUERA INFERIOR<br>TAPÓN GASOLINA<br>TAPÓN GASOLINA<br>TENSOR MOTOR<br>BANDA MOTOR<br>BOMBA DE AGUA                 | S/Llave, Equivalente a E0<br>C/Llave, Regular<br>C/ 3 Tornillos |
| 2010 | V6, 3.6 L | 43530<br>23293<br>23294<br>31103<br>31843<br>38397<br>K060938<br>31844 | BOMBA DE AGUA<br>MANGUERA SUPERIOR<br>MANGUERA INFERIOR<br>TAPÓN ACEITE<br>TAPÓN GASOLINA<br>TENSOR MOTOR<br>BANDA MOTOR<br>TAPÓN GASOLINA | C/ 3 Tornillos<br>S/Llave, Equivalente a E0<br>C/Llave, Regular |
| 2009 | V6, 3.6 L | 43530  | BOMBA DE AGUA  | C/ 3 Tornillos  |

### TRAX

|      |              |   |   |  |
|------|--------------|---|---|--|
| 2015 | 4 CIL. 1.4 L | 24372   | MANGUERA INFERIOR   |  |
| 2015 | 4 CIL. 1.8 L | T338<br>T42151<br>T43143<br>TCK338<br>TCKWP338<br>41017 | BANDA DISTRIBUCIÓN<br>POLEA DISTRIBUCIÓN<br>TENSOR DISTRIBUCIÓN<br>KIT DISTRIBUCIÓN<br>KIT CON BOMBA DE AGUA<br>BOMBA DE AGUA |  |
| 2014 | 4 CIL. 1.8 L | 41017<br>T338<br>T42151                                 | BOMBA DE AGUA<br>BANDA DISTRIBUCIÓN<br>POLEA DISTRIBUCIÓN   |  |



# CATÁLOGO MÁSTER AUTOMOTRIZ

| AÑO | MOTOR | No. PARTE | DESCRIPCIÓN | ESPECIFICACIONES |
|-----|-------|-----------|-------------|------------------|
|-----|-------|-----------|-------------|------------------|

## CHEVROLET

### TRAX

| AÑO  | MOTOR        | No. PARTE | DESCRIPCIÓN           | ESPECIFICACIONES |
|------|--------------|-----------|-----------------------|------------------|
| 2014 | 4 CIL. 1.8 L | T43143    | TENSOR DISTRIBUCIÓN   |                  |
|      |              | TCK338    | KIT DISTRIBUCIÓN      |                  |
|      |              | TCKWP338  | KIT CON BOMBA DE AGUA |                  |
| 2013 | 4 CIL. 1.8 L | T338      | BANDA DISTRIBUCIÓN    |                  |
|      |              | T42151    | POLEA DISTRIBUCIÓN    |                  |
|      |              | T43143    | TENSOR DISTRIBUCIÓN   |                  |
|      |              | TCK338    | KIT DISTRIBUCIÓN      |                  |
|      |              | TCKWP338  | KIT CON BOMBA DE AGUA |                  |
|      |              | 41017     | BOMBA DE AGUA         |                  |

### UPLANDER

| AÑO     | MOTOR             | No. PARTE | DESCRIPCIÓN       | ESPECIFICACIONES          |                   |  |
|---------|-------------------|-----------|-------------------|---------------------------|-------------------|--|
| 2009    | V6, 3.9 L         | 19768     | MANGUERA DE PASO  |                           |                   |  |
|         |                   | 22090     | MANGUERA INFERIOR |                           |                   |  |
|         |                   | 23140     | MANGUERA SUPERIOR |                           |                   |  |
|         |                   | 34054     | TERMOSTATO        | 185°                      |                   |  |
|         |                   | 36201     | POLEA MOTOR       | Inf. Lisa                 |                   |  |
|         |                   | 38006     | POLEA MOTOR       | Sup. Lisa                 |                   |  |
|         |                   | 38009     | POLEA MOTOR       | Ranurada                  |                   |  |
|         |                   | 38420     | TENSOR MOTOR      |                           |                   |  |
|         |                   | K061099   | BANDA MOTOR       |                           |                   |  |
|         |                   | 2008      | V6, 3.9 L         | 19768                     | MANGUERA DE PASO  |  |
| 22090   | MANGUERA INFERIOR |           |                   |                           |                   |  |
| 23140   | MANGUERA SUPERIOR |           |                   |                           |                   |  |
| 31103   | TAPÓN ACEITE      |           |                   |                           |                   |  |
| 31843   | TAPÓN GASOLINA    |           |                   | S/Llave, Equivalente a EO |                   |  |
| 34054   | TERMOSTATO        |           |                   | 185°                      |                   |  |
| 36201   | POLEA MOTOR       |           |                   | Inf. Lisa                 |                   |  |
| 38006   | POLEA MOTOR       |           |                   | Sup. Lisa                 |                   |  |
| 38009   | POLEA MOTOR       |           |                   | Ranurada                  |                   |  |
| K061099 | BANDA MOTOR       |           |                   |                           |                   |  |
| 2007    | V6, 3.9 L         | 23140     | MANGUERA SUPERIOR |                           |                   |  |
|         |                   | 31103     | TAPÓN ACEITE      |                           |                   |  |
|         |                   | 31843     | TAPÓN GASOLINA    | S/Llave, Equivalente a EO |                   |  |
|         |                   | 34054     | TERMOSTATO        | 185°                      |                   |  |
|         |                   | 38006     | POLEA MOTOR       | Sup. Lisa                 |                   |  |
|         |                   | 38009     | POLEA MOTOR       | Ranurada                  |                   |  |
|         |                   | 38420     | TENSOR MOTOR      |                           |                   |  |
|         |                   | K061099   | BANDA MOTOR       |                           |                   |  |
|         |                   | 19768     | MANGUERA DE PASO  |                           |                   |  |
|         |                   | 22090     | MANGUERA INFERIOR |                           |                   |  |
| 2006    | V6, 3.5 L         | 31103     | TAPÓN ACEITE      |                           |                   |  |
|         |                   | 31523     | TAPÓN RADIADOR    | 16 LBS, S/Palanca         |                   |  |
|         |                   | 31843     | TAPÓN GASOLINA    | S/Llave, Equivalente a EO |                   |  |
|         |                   | 33329     | TERMOSTATO        | 195°                      |                   |  |
|         |                   | 38009     | POLEA MOTOR       |                           |                   |  |
|         |                   | 38104     | TENSOR MOTOR      |                           |                   |  |
|         |                   | K060888   | BANDA MOTOR       |                           |                   |  |
|         |                   | 41020     | BOMBA DE AGUA     |                           |                   |  |
|         |                   | 2006      | V6, 3.9 L         | 19768                     | MANGUERA DE PASO  |  |
|         |                   |           |                   | 22090                     | MANGUERA INFERIOR |  |
| 23140   | MANGUERA SUPERIOR |           |                   |                           |                   |  |
| 31103   | TAPÓN ACEITE      |           |                   |                           |                   |  |
| 38006   | POLEA MOTOR       |           |                   | Sup. Lisa                 |                   |  |
| K061099 | BANDA MOTOR       |           |                   |                           |                   |  |
| 31843   | TAPÓN GASOLINA    |           |                   | S/Llave, Equivalente a EO |                   |  |
| 34054   | TERMOSTATO        |           |                   | 185°                      |                   |  |
| 38009   | POLEA MOTOR       |           |                   |                           |                   |  |
| 2005    | V6, 3.5 L         |           |                   |                           |                   |  |
|         |                   |           |                   |                           |                   |  |

| AÑO | MOTOR | No. PARTE | DESCRIPCIÓN | ESPECIFICACIONES |
|-----|-------|-----------|-------------|------------------|
|-----|-------|-----------|-------------|------------------|

|  |  |         |                |                           |
|--|--|---------|----------------|---------------------------|
|  |  | 31103   | TAPÓN ACEITE   |                           |
|  |  | 31523   | TAPÓN RADIADOR | 16 LBS, S/Palanca         |
|  |  | 31843   | TAPÓN GASOLINA | S/Llave, Equivalente a EO |
|  |  | 33329   | TERMOSTATO     | 195°                      |
|  |  | 38009   | POLEA MOTOR    |                           |
|  |  | 38104   | TENSOR MOTOR   |                           |
|  |  | K060888 | BANDA MOTOR    |                           |
|  |  | K060900 | BANDA MOTOR    |                           |
|  |  | 41020   | BOMBA DE AGUA  |                           |

### VECTRA

| AÑO  | MOTOR        | No. PARTE | DESCRIPCIÓN         | ESPECIFICACIONES |
|------|--------------|-----------|---------------------|------------------|
| 2005 | 4 CIL. 2.0 L | TPG14001  | TENSOR DISTRIBUCIÓN |                  |
| 2004 | 4 CIL. 2.0 L | TPG14001  | TENSOR DISTRIBUCIÓN |                  |
| 2003 | 4 CIL. 1.8 L | TH24392G1 | TERMOSTATO          |                  |
| 2003 | 4 CIL. 2.2 L | TH23582G1 | TERMOSTATO          |                  |
| 2002 | 4 CIL. 1.8 L | TH24392G1 | TERMOSTATO          |                  |
| 2002 | 4 CIL. 2.2 L | TH23582G1 | TERMOSTATO          |                  |
| 2001 | 4 CIL. 1.8 L | TH24392G1 | TERMOSTATO          |                  |
| 2001 | 4 CIL. 2.2 L | TH23582G1 | TERMOSTATO          |                  |

### VENTURE

| AÑO     | MOTOR                | No. PARTE      | DESCRIPCIÓN          | ESPECIFICACIONES              |
|---------|----------------------|----------------|----------------------|-------------------------------|
| 2005    | V6, 3.4 L            | 19175          | MANGUERA CALEFACCIÓN | T-1 a conector                |
|         |                      | 41020          | BOMBA DE AGUA        |                               |
|         |                      | 19026          | MANGUERA DE PASO     |                               |
|         |                      | 22361          | MANGUERA SUPERIOR    |                               |
|         |                      | 22557          | MANGUERA INFERIOR    |                               |
|         |                      | 31103          | TAPÓN ACEITE         |                               |
|         |                      | 31523          | TAPÓN RADIADOR       | 16 LBS, S/Palanca             |
|         |                      | 31636          | TAPÓN GASOLINA       | S/Llave, Equivalente a EO     |
|         |                      | 33329          | TERMOSTATO           | 195°                          |
|         |                      | 38009          | POLEA MOTOR          |                               |
|         |                      | 38043          | POLEA MOTOR          |                               |
|         |                      | 38104          | TENSOR MOTOR         |                               |
|         |                      | K060864        | BANDA MOTOR          | (105A.)                       |
|         |                      | K060875        | BANDA MOTOR          | (130A.)                       |
|         |                      | 2004           | V6, 3.4 L            | 365406                        |
| 365575  | EDH                  |                |                      | AWD                           |
| 18020   | MANGUERA CALEFACCIÓN |                |                      | Tubo-1 a Cuerpo Acelerador    |
| 19026   | MANGUERA DE PASO     |                |                      |                               |
| 19210   | MANGUERA CALEFACCIÓN |                |                      | Calef. Aux. Tubo-3 a T-2      |
| 22361   | MANGUERA SUPERIOR    |                |                      |                               |
| 22557   | MANGUERA INFERIOR    |                |                      |                               |
| 28466   | MANGUERA CALEFACCIÓN |                |                      | Calef. a T-1                  |
| 28474   | MANGUERA CALEFACCIÓN |                |                      | Calef. Aux. Tubo-2 a Calef.   |
| 31103   | TAPÓN ACEITE         |                |                      |                               |
| 31516   | TAPÓN RADIADOR       |                |                      | 16 LBS, C/Palanca             |
| 31523   | TAPÓN RADIADOR       |                |                      | 16 LBS, S/Palanca             |
| 31636   | TAPÓN GASOLINA       |                |                      | S/Llave, Equivalente a EO     |
| 31734   | TAPÓN GASOLINA       |                |                      | C/Llave, Control de emisiones |
| 31782   | TAPÓN GASOLINA       |                |                      | C/Llave, Regular              |
| 33329   | TERMOSTATO           | 195°           |                      |                               |
| 36347   | POLEA MOTOR          | Lisa           |                      |                               |
| 38009   | POLEA MOTOR          |                |                      |                               |
| 38043   | POLEA MOTOR          |                |                      |                               |
| 38104   | TENSOR MOTOR         |                |                      |                               |
| K060864 | BANDA MOTOR          | (105A.)        |                      |                               |
| K060875 | BANDA MOTOR          | (130A.)        |                      |                               |
| 41020   | BOMBA DE AGUA        |                |                      |                               |
| 19175   | MANGUERA CALEFACCIÓN | T-1 a conector |                      |                               |
| 2003    | V6, 3.4 L            | 19175          | MANGUERA CALEFACCIÓN | T-1 a conector                |
|         |                      | 41020          | BOMBA DE AGUA        |                               |



# POWERING PROGRESS

| AÑO | MOTOR | No. PARTE | DESCRIPCIÓN | ESPECIFICACIONES |
|-----|-------|-----------|-------------|------------------|
|-----|-------|-----------|-------------|------------------|

## CHEVROLET

### VENTURE

| AÑO  | MOTOR     | No. PARTE | DESCRIPCIÓN          | ESPECIFICACIONES                    |
|------|-----------|-----------|----------------------|-------------------------------------|
| 2003 | V6, 3.4 L | 18020     | MANGUERA CALEFACCIÓN | Tabo-1 a Cuerpo Acelerador          |
|      |           | 19026     | MANGUERA DE PASO     |                                     |
|      |           | 19210     | MANGUERA CALEFACCIÓN | Calef. Aux. Tabo-3 a T-2            |
|      |           | 22361     | MANGUERA SUPERIOR    |                                     |
|      |           | 22557     | MANGUERA INFERIOR    |                                     |
|      |           | 28466     | MANGUERA CALEFACCIÓN | Calef. a T-1                        |
|      |           | 28474     | MANGUERA CALEFACCIÓN | Calef. Aux. Tabo-2 a Calef.         |
|      |           | 31103     | TAPÓN ACEITE         |                                     |
|      |           | 31516     | TAPÓN RADIADOR       | 16 LBS, C/Palanca                   |
|      |           | 31523     | TAPÓN RADIADOR       | 16 LBS, S/Palanca                   |
|      |           | 31636     | TAPÓN GASOLINA       | S/Llave, Equivalente a EO           |
|      |           | 31734     | TAPÓN GASOLINA       | C/Llave, Control de emisiones       |
|      |           | 38104     | SENSOR MOTOR         |                                     |
|      |           | K060864   | BANDA MOTOR          | (105A.)                             |
|      |           | 31782     | TAPÓN GASOLINA       | C/Llave, Regular                    |
|      |           | 33329     | TERMOSTATO           | 195°                                |
|      |           | 36347     | POLEA MOTOR          | Lisa                                |
|      |           | 38009     | POLEA MOTOR          |                                     |
|      |           | 365575    | EDH                  | AWD                                 |
|      |           | K060875   | BANDA MOTOR          | (130A.)                             |
|      |           | 365406    | EDH                  |                                     |
| 2002 | V6, 3.4 L | 365575    | EDH                  |                                     |
|      |           | 365406    | EDH                  | (62 3/4") - 16mm Macho x 18mm Macho |
|      |           | 31782     | TAPÓN GASOLINA       | C/Llave, Regular                    |
|      |           | 33329     | TERMOSTATO           | 195°                                |
|      |           | 36347     | POLEA MOTOR          | Lisa                                |
|      |           | 38009     | POLEA MOTOR          |                                     |
|      |           | 38043     | POLEA MOTOR          |                                     |
|      |           | 38104     | SENSOR MOTOR         |                                     |
|      |           | K060864   | BANDA MOTOR          | (105A.)                             |
|      |           | K060875   | BANDA MOTOR          | (130A.)                             |
|      |           | 18020     | MANGUERA CALEFACCIÓN | Tabo-1 a Cuerpo Acelerador          |
|      |           | 19026     | MANGUERA DE PASO     |                                     |
|      |           | 19210     | MANGUERA CALEFACCIÓN | Calef. Aux. Tabo-3 a T-2            |
|      |           | 22361     | MANGUERA SUPERIOR    |                                     |
|      |           | 22557     | MANGUERA INFERIOR    |                                     |
|      |           | 28466     | MANGUERA CALEFACCIÓN | Calef. a T-1                        |
|      |           | 28474     | MANGUERA CALEFACCIÓN | Calef. Aux. Tabo-2 a Calef.         |
|      |           | 31103     | TAPÓN ACEITE         |                                     |
|      |           | 31516     | TAPÓN RADIADOR       | 16 LBS, C/Palanca                   |
|      |           | 31523     | TAPÓN RADIADOR       | 16 LBS, S/Palanca                   |
|      |           | 31636     | TAPÓN GASOLINA       | S/Llave, Equivalente a EO           |
|      |           | 31734     | TAPÓN GASOLINA       | C/Llave, Control de emisiones       |
|      |           | 41020     | BOMBA DE AGUA        |                                     |
|      |           | 19175     | MANGUERA CALEFACCIÓN | T-1 a conector                      |
| 2001 | V6, 3.4 L | 19175     | MANGUERA CALEFACCIÓN | T-1 a conector                      |
|      |           | 41020     | BOMBA DE AGUA        |                                     |
|      |           | 18020     | MANGUERA CALEFACCIÓN | Tabo-1 a Cuerpo Acelerador          |
|      |           | 19026     | MANGUERA DE PASO     |                                     |
|      |           | 19210     | MANGUERA CALEFACCIÓN | Calef. Aux. Tabo-3 a T-2            |
|      |           | 21991     | MANGUERA INFERIOR    |                                     |
|      |           | 22361     | MANGUERA SUPERIOR    |                                     |
|      |           | 28466     | MANGUERA CALEFACCIÓN | Calef. a T-1                        |
|      |           | 28474     | MANGUERA CALEFACCIÓN | Calef. Aux. a Tabo-3                |
|      |           | 31103     | TAPÓN ACEITE         |                                     |
|      |           | 31516     | TAPÓN RADIADOR       | 16 LBS, C/Palanca                   |
|      |           | 31523     | TAPÓN RADIADOR       | 16 LBS, S/Palanca                   |
|      |           | 31636     | TAPÓN GASOLINA       | S/Llave, Equivalente a EO           |
|      |           | 31734     | TAPÓN GASOLINA       | C/Llave, Control de emisiones       |
|      |           | 38006     | POLEA MOTOR          |                                     |
|      |           | 31782     | TAPÓN GASOLINA       | C/Llave, Regular                    |
|      |           | 33329     | TERMOSTATO           | 195°                                |
|      |           | 38009     | POLEA MOTOR          |                                     |
|      |           | 38104     | SENSOR MOTOR         |                                     |
|      |           | K060863   | BANDA MOTOR          |                                     |
|      |           | K060864   | BANDA MOTOR          | (105A.)                             |

| AÑO  | MOTOR     | No. PARTE | DESCRIPCIÓN          | ESPECIFICACIONES            |
|------|-----------|-----------|----------------------|-----------------------------|
| 2000 | V6, 3.4 L | K060875   | BANDA MOTOR          | (130A.)                     |
|      |           | 18020     | MANGUERA CALEFACCIÓN | Tabo-1 a Cuerpo Acelerador  |
|      |           | 18749     | MANGUERA CALEFACCIÓN | Calef. a Tabo-2             |
|      |           | 19022     | MANGUERA CALEFACCIÓN | Calef. a T-2                |
|      |           | 19026     | MANGUERA DE PASO     |                             |
|      |           | 19152     | MANGUERA CALEFACCIÓN | Calef. Aux. Tabo-2 a Calef. |
|      |           | 21991     | MANGUERA INFERIOR    |                             |
|      |           | 22361     | MANGUERA SUPERIOR    |                             |
|      |           | 31103     | TAPÓN ACEITE         |                             |
|      |           | 31516     | TAPÓN RADIADOR       | 16 LBS, C/Palanca           |
|      |           | 31523     | TAPÓN RADIADOR       | 16 LBS, S/Palanca           |
|      |           | 31636     | TAPÓN GASOLINA       | S/Llave, Equivalente a EO   |
|      |           | 31782     | TAPÓN GASOLINA       | C/Llave, Regular            |
|      |           | 33329     | TERMOSTATO           | 195°                        |
|      |           | 38006     | POLEA MOTOR          |                             |
|      |           | 38009     | POLEA MOTOR          |                             |
|      |           | 38104     | SENSOR MOTOR         |                             |
|      |           | K060874   | BANDA MOTOR          |                             |
|      |           | 41020     | BOMBA DE AGUA        |                             |

### ZAFIRA

| AÑO  | MOTOR        | No. PARTE  | DESCRIPCIÓN   | ESPECIFICACIONES   |
|------|--------------|--|---|--|
| 2006 | 4 CIL. 2.0 L | T1022<br>TKC1022M<br>TPG14001  | BANDA DISTRIBUCIÓN<br>KIT DISTRIBUCIÓN<br>TENSOR DISTRIBUCIÓN   | 146 D X 20 mm  |
| 2006 | 4 CIL. 2.4 L | TPG14002<br>36158<br>CH140111<br>CH140152<br>T42083<br>TCK305M   | TENSOR DISTRIBUCIÓN<br>POLEA MOTOR<br>MANGUERA SUPERIOR<br>MANGUERA INFERIOR<br>POLEA DISTRIBUCIÓN<br>KIT DISTRIBUCIÓN  |  |
| 2005 | 4 CIL. 2.0 L | T1022<br>TKC1022M<br>TPG14001  | BANDA DISTRIBUCIÓN<br>KIT DISTRIBUCIÓN<br>TENSOR DISTRIBUCIÓN   | 146 D X 20 mm  |
| 2005 | 4 CIL. 2.4 L | TPG14002<br>36158<br>CH140111<br>CH140152<br>T42083<br>TCK305M   | TENSOR DISTRIBUCIÓN<br>POLEA MOTOR<br>MANGUERA SUPERIOR<br>MANGUERA INFERIOR<br>POLEA DISTRIBUCIÓN<br>KIT DISTRIBUCIÓN  |  |
| 2004 | 4 CIL. 2.0 L | T1022<br>TKC1022M<br>TPG14001  | BANDA DISTRIBUCIÓN<br>KIT DISTRIBUCIÓN<br>TENSOR DISTRIBUCIÓN   | 146 D X 20 mm  |
| 2004 | 4 CIL. 2.4 L | TPG14002<br>36158<br>CH140111<br>CH140152<br>T42083<br>TCK305M   | TENSOR DISTRIBUCIÓN<br>POLEA MOTOR<br>MANGUERA SUPERIOR<br>MANGUERA INFERIOR<br>POLEA DISTRIBUCIÓN<br>KIT DISTRIBUCIÓN  |  |
| 2003 | 4 CIL. 1.8 L | 31615<br>31734<br>31748<br>31778<br>CH140111<br>CH140141<br>CH140152<br>T1094<br>TKC1094<br>TMV14001<br>36150<br>TH2439261<br>TPG14004 | TAPÓN GASOLINA<br>TAPÓN GASOLINA<br>TAPÓN GASOLINA<br>TAPÓN GASOLINA<br>MANGUERA SUPERIOR<br>MANGUERA SUPERIOR<br>MANGUERA INFERIOR<br>BANDA DISTRIBUCIÓN<br>KIT DISTRIBUCIÓN<br>TENSOR MOTOR<br>POLEA MOTOR<br>TERMOSTATO<br>TENSOR DISTRIBUCIÓN | S/Llave, Control de emisiones<br>C/Llave, Control de emisiones<br>S/Llave, Equivalente a EO<br>C/Llave, Regular<br>C/ AA<br>S/ AA<br>162 D X 20 mm |
| 2003 | 4 CIL. 2.2 L | 36158<br>31615<br>31734<br>31748   | POLEA MOTOR<br>TAPÓN GASOLINA<br>TAPÓN GASOLINA<br>TAPÓN GASOLINA   | S/Llave, Control de emisiones<br>C/Llave, Control de emisiones<br>S/Llave, Equivalente a EO  |





# CATÁLOGO MÁSTER AUTOMOTRIZ

| AÑO | MOTOR | No. PARTE | DESCRIPCIÓN | ESPECIFICACIONES |
|-----|-------|-----------|-------------|------------------|
|-----|-------|-----------|-------------|------------------|

## CHEVROLET

### ZAFIRA

| AÑO  | MOTOR        | No. PARTE  | DESCRIPCIÓN   | ESPECIFICACIONES   |
|------|--------------|--|---|--|
| 2003 | 4 CIL. 2.2 L | 31778<br>CH140162  | TAPÓN GASOLINA<br>MANGUERA INFERIOR   | C/Llave, Regular   |
| 2002 | 4 CIL. 1.8 L | 31615<br>31734<br>31748<br>CH140111<br>CH140141<br>CH140152<br>31778<br>T1094<br>TCK1094<br>TMV14001<br>36150<br>TH2439261<br>TPG14004 | TAPÓN GASOLINA<br>TAPÓN GASOLINA<br>TAPÓN GASOLINA<br>MANGUERA SUPERIOR<br>MANGUERA SUPERIOR<br>MANGUERA INFERIOR<br>TAPÓN GASOLINA<br>BANDA DISTRIBUCIÓN<br>KIT DISTRIBUCIÓN<br>TENSOR MOTOR<br>POLEA MOTOR<br>TERMOSTATO<br>TENSOR DISTRIBUCIÓN | S/Llave, Control de emisiones<br>C/Llave, Control de emisiones<br>S/Llave, Equivalente a EO<br>C/ AA<br>S/ AA<br><br>C/Llave, Regular<br>162 D X 20 mm |
| 2002 | 4 CIL. 2.2 L | 36158<br>31615<br>31734<br>31748<br>31778<br>CH140162  | POLEA MOTOR<br>TAPÓN GASOLINA<br>TAPÓN GASOLINA<br>TAPÓN GASOLINA<br>TAPÓN GASOLINA<br>MANGUERA INFERIOR  | S/Llave, Control de emisiones<br>C/Llave, Control de emisiones<br>S/Llave, Equivalente a EO<br>C/Llave, Regular  |
| 2001 | 4 CIL. 1.8 L | 31615<br>31734<br>31748<br>31778<br>CH140111<br>CH140141<br>CH140152<br>T1094<br>TCK1094<br>TMV14001<br>36150<br>TH2439261<br>TPG14004 | TAPÓN GASOLINA<br>TAPÓN GASOLINA<br>TAPÓN GASOLINA<br>TAPÓN GASOLINA<br>MANGUERA SUPERIOR<br>MANGUERA SUPERIOR<br>MANGUERA INFERIOR<br>BANDA DISTRIBUCIÓN<br>KIT DISTRIBUCIÓN<br>TENSOR MOTOR<br>POLEA MOTOR<br>TERMOSTATO<br>TENSOR DISTRIBUCIÓN | S/Llave, Control de emisiones<br>C/Llave, Control de emisiones<br>S/Llave, Equivalente a EO<br>C/Llave, Regular<br>C/ AA<br>S/ AA<br><br>162 D X 20 mm |
| 2001 | 4 CIL. 2.2 L | 36158<br>CH140162  | POLEA MOTOR<br>MANGUERA INFERIOR  |  |
| 2000 | 4 CIL. 1.8 L | 31615<br>31734<br>31748<br>31778<br>CH140111<br>CH140141<br>CH140152<br>T1094<br>TCK1094<br>TMV14001<br>36150<br>TPG14004              | TAPÓN GASOLINA<br>TAPÓN GASOLINA<br>TAPÓN GASOLINA<br>TAPÓN GASOLINA<br>MANGUERA SUPERIOR<br>MANGUERA SUPERIOR<br>MANGUERA INFERIOR<br>BANDA DISTRIBUCIÓN<br>KIT DISTRIBUCIÓN<br>TENSOR MOTOR<br>POLEA MOTOR<br>TENSOR DISTRIBUCIÓN               | S/Llave, Control de emisiones<br>C/Llave, Control de emisiones<br>S/Llave, Equivalente a EO<br>C/Llave, Regular<br>C/ AA<br>S/ AA<br><br>162 D X 20 mm |
| 2000 | 4 CIL. 2.2 L | 36158<br>CH140162  | POLEA MOTOR<br>MANGUERA INFERIOR  |  |

## CHRYSLER

### 200

| AÑO  | MOTOR        | No. PARTE | DESCRIPCIÓN | ESPECIFICACIONES |
|------|--------------|-----------|-------------|------------------|
| 2016 | 4 CIL. 2.4 L |           |             |                  |

| AÑO | MOTOR | No. PARTE | DESCRIPCIÓN | ESPECIFICACIONES |
|-----|-------|-----------|-------------|------------------|
|-----|-------|-----------|-------------|------------------|

|      |              |  |  |  |
|------|--------------|--|--|--|
|      |              | 42177BH  | BOMBA DE AGUA  |  |
| 2015 | 4 CIL. 2.4 L | 42177BH  | BOMBA DE AGUA  |  |
| 2014 | 4 CIL. 2.4 L | 42144<br>K061015                                     | BOMBA DE AGUA<br>BANDA MOTOR   |  |
| 2013 | 4 CIL. 2.4 L | K061015<br>42144                                     | BANDA MOTOR<br>BOMBA DE AGUA   |  |
| 2013 | V6, 3.6 L    | K060771  | BANDA MOTOR  |  |
| 2012 | 4 CIL. 2.4 L | K061015<br>31836<br>31838<br>36322<br>36323<br>42144 | BANDA MOTOR<br>TAPÓN GASOLINA<br>TAPÓN GASOLINA<br>POLEA MOTOR<br>POLEA MOTOR<br>BOMBA DE AGUA | C/Llave, Regular<br>S/Llave, Equivalente a EO<br>Sup.<br>Inf.      |
| 2012 | V6, 3.6 L    | 31836<br>31838<br>31528<br>K060771                   | TAPÓN GASOLINA<br>TAPÓN GASOLINA<br>TAPÓN RADIADOR<br>BANDA MOTOR                              | C/Llave, Regular<br>S/Llave, Equivalente a EO<br>16 LBS, S/Palanca |
| 2011 | 4 CIL. 2.4 L | 31836<br>31838<br>36322<br>K061015<br>36323<br>42144 | TAPÓN GASOLINA<br>TAPÓN GASOLINA<br>POLEA MOTOR<br>BANDA MOTOR<br>POLEA MOTOR<br>BOMBA DE AGUA | C/Llave, Regular<br>S/Llave, Equivalente a EO<br>Sup.<br>Inf.      |
| 2011 | V6, 3.6 L    | 31836<br>31838<br>31528<br>K060771                   | TAPÓN GASOLINA<br>TAPÓN GASOLINA<br>TAPÓN RADIADOR<br>BANDA MOTOR                              | C/Llave, Regular<br>S/Llave, Equivalente a EO<br>16 LBS, S/Palanca |

### 300

|      |           |                           |  |      |
|------|-----------|---------------------------|--|------|
| 2013 | V8, 5.7 L | 36313<br>38018<br>38323   | POLEA MOTOR<br>POLEA MOTOR<br>TENSOR MOTOR | Lisa |
| 2013 | V8, 6.4 L | 38018<br>38323<br>K060827 | POLEA MOTOR<br>TENSOR MOTOR<br>BANDA MOTOR | Lisa |
| 2012 | V6, 3.6 L | K060663                   | BANDA MOTOR                                |      |
| 2012 | V8, 5.7 L | 36313<br>38018<br>38323   | POLEA MOTOR<br>POLEA MOTOR<br>TENSOR MOTOR | Lisa |
| 2012 | V8, 6.4 L | 38018<br>38323<br>K060827 | POLEA MOTOR<br>TENSOR MOTOR<br>BANDA MOTOR | Lisa |
| 2010 | V6, 2.7 L | 42015                     | BOMBA DE AGUA                              |      |
| 2010 | V6, 3.5 L | 43542                     | BOMBA DE AGUA                              |      |
| 2009 | V6, 2.7 L | 42015                     | BOMBA DE AGUA                              |      |
| 2009 | V6, 3.5 L | 43542                     | BOMBA DE AGUA                              |      |
| 2008 | V6, 2.7 L | 42015                     | BOMBA DE AGUA                              |      |
| 2008 | V6, 3.5 L | 43542                     | BOMBA DE AGUA                              |      |
| 2007 | V6, 3.5 L | 43542                     | BOMBA DE AGUA                              |      |
| 2006 | V6, 3.5 L |                           |  |      |



# POWERING PROGRESS

| AÑO | MOTOR | No. PARTE | DESCRIPCIÓN | ESPECIFICACIONES |
|-----|-------|-----------|-------------|------------------|
|-----|-------|-----------|-------------|------------------|

## CHRYSLER

### 300

|      |           |                |                               |  |
|------|-----------|----------------|-------------------------------|--|
| 2006 | V6, 3.5 L | 43542<br>38323 | BOMBA DE AGUA<br>TENSOR MOTOR |  |
| 2005 | V6, 2.7 L | 38323          | TENSOR MOTOR                  |  |
| 2005 | V6, 3.5 L | 38323<br>43542 | TENSOR MOTOR<br>BOMBA DE AGUA |  |
| 2005 | V8, 5.7 L | 38323          | TENSOR MOTOR                  |  |

### 300 / 300C

|      |           |   |  |   |
|------|-----------|---|--|---|
| 2009 | V6, 3.5 L | 22942<br>23454<br>31299<br>31525<br>31836<br>31838<br>36313<br>38082<br>38323<br>K060825<br>T295<br>T43197<br>TCK295A | MANGUERA SUPERIOR<br>MANGUERA INFERIOR<br>TAPÓN ACEITE<br>TAPÓN RADIADOR<br>TAPÓN GASOLINA<br>TAPÓN GASOLINA<br>POLEA MOTOR<br>POLEA MOTOR<br>TENSOR MOTOR<br>BANDA MOTOR<br>BANDA DISTRIBUCIÓN<br>TENSOR DISTRIBUCIÓN<br>KIT DISTRIBUCIÓN | 18 LBS, S/Palanca<br>C/Llave, Regular<br>S/Llave, Equivalente a EO<br><br><br><br><br><br><br><br><br><br><br>201 D X 30 mm |
| 2009 | V8, 5.7 L | 22940<br>31118<br>31525<br>31836<br>31838<br>38018<br>38323<br>K060825  | MANGUERA SUPERIOR<br>TAPÓN ACEITE<br>TAPÓN RADIADOR<br>TAPÓN GASOLINA<br>TAPÓN GASOLINA<br>POLEA MOTOR<br>TENSOR MOTOR<br>BANDA MOTOR  | 18 LBS, S/Palanca<br>C/Llave, Regular<br>S/Llave, Equivalente a EO  |
| 2008 | V6, 3.5 L | T43197<br>TCK295A<br>22942<br>23454<br>31299<br>31525<br>31836<br>31838<br>36313<br>38082<br>38323<br>K060825<br>T295 | TENSOR DISTRIBUCIÓN<br>KIT DISTRIBUCIÓN<br>MANGUERA SUPERIOR<br>MANGUERA INFERIOR<br>TAPÓN ACEITE<br>TAPÓN RADIADOR<br>TAPÓN GASOLINA<br>TAPÓN GASOLINA<br>POLEA MOTOR<br>POLEA MOTOR<br>TENSOR MOTOR<br>BANDA MOTOR<br>BANDA DISTRIBUCIÓN | 18 LBS, S/Palanca<br>C/Llave, Regular<br>S/Llave, Equivalente a EO<br><br><br><br><br><br><br><br><br><br><br>201 D X 30 mm |
| 2008 | V8, 5.7 L | 22941<br>31118<br>31525<br>31836<br>31838<br>38018<br>38323<br>K060825  | MANGUERA INFERIOR<br>TAPÓN ACEITE<br>TAPÓN RADIADOR<br>TAPÓN GASOLINA<br>TAPÓN GASOLINA<br>POLEA MOTOR<br>TENSOR MOTOR<br>BANDA MOTOR  | 18 LBS, S/Palanca<br>C/Llave, Regular<br>S/Llave, Equivalente a EO  |
| 2007 | V6, 3.5 L | K060825<br>22942<br>23454<br>31299<br>36313<br>38082<br>38323   | BANDA MOTOR<br>MANGUERA SUPERIOR<br>MANGUERA INFERIOR<br>TAPÓN ACEITE<br>POLEA MOTOR<br>POLEA MOTOR<br>TENSOR MOTOR  |   |

| AÑO | MOTOR | No. PARTE | DESCRIPCIÓN | ESPECIFICACIONES |
|-----|-------|-----------|-------------|------------------|
|-----|-------|-----------|-------------|------------------|

|      |           |   |   |   |
|------|-----------|---|---|---|
|      |           | 31525<br>31836<br>31838<br>T295<br>T43197<br>TCK295A                                    | TAPÓN RADIADOR<br>TAPÓN GASOLINA<br>TAPÓN GASOLINA<br>BANDA DISTRIBUCIÓN<br>TENSOR DISTRIBUCIÓN<br>KIT DISTRIBUCIÓN   | 18 LBS, S/Palanca<br>C/Llave, Regular<br>S/Llave, Equivalente a EO<br>201 D X 30 mm   |
| 2007 | V8, 5.7 L | 22940<br>22941<br>31118<br>31525<br>31836<br>31838<br>38018<br>38323<br>K060825         | MANGUERA SUPERIOR<br>MANGUERA INFERIOR<br>TAPÓN ACEITE<br>TAPÓN RADIADOR<br>TAPÓN GASOLINA<br>TAPÓN GASOLINA<br>POLEA MOTOR<br>TENSOR MOTOR<br>BANDA MOTOR                            | 18 LBS, S/Palanca<br>C/Llave, Regular<br>S/Llave, Equivalente a EO  |
| 2006 | V6, 3.5 L | 21832<br>22942<br>22943<br>31118<br>31525<br>31838<br>33918<br>38323<br>K060825<br>T295 | MANGUERA CALEFACCIÓN<br>MANGUERA SUPERIOR<br>MANGUERA INFERIOR<br>TAPÓN ACEITE<br>TAPÓN RADIADOR<br>TAPÓN GASOLINA<br>TERMOSTATO<br>TENSOR MOTOR<br>BANDA MOTOR<br>BANDA DISTRIBUCIÓN | Motor a Tubo-1<br><br><br><br><br><br><br><br><br><br>18 LBS, S/Palanca<br>S/Llave, Equivalente a EO<br>180°<br>201 D X 30 mm |
| 2006 | V8, 5.7 L | 22940<br>22941<br>31118<br>31525<br>31838<br>38323<br>K060825<br>19361                  | MANGUERA SUPERIOR<br>MANGUERA INFERIOR<br>TAPÓN ACEITE<br>TAPÓN RADIADOR<br>TAPÓN GASOLINA<br>TENSOR MOTOR<br>BANDA MOTOR<br>MANGUERA CALEFACCIÓN                                     | <br><br><br><br><br><br><br>Tubo-1 a T-1  |
| 2006 | V8, 6.1 L | 19361<br>31118<br>31525<br>31838<br>38323   | MANGUERA CALEFACCIÓN<br>TAPÓN ACEITE<br>TAPÓN RADIADOR<br>TAPÓN GASOLINA<br>TENSOR MOTOR  | Tubo-1 a T-1<br><br><br>18 LBS, S/Palanca<br>S/Llave, Equivalente a EO  |
| 2005 | V6, 3.5 L | 31525<br>31838<br>33918<br>38323<br>K060825<br>T295<br>21832<br>22942<br>22943<br>31118 | TAPÓN RADIADOR<br>TAPÓN GASOLINA<br>TERMOSTATO<br>TENSOR MOTOR<br>BANDA MOTOR<br>BANDA DISTRIBUCIÓN<br>MANGUERA CALEFACCIÓN<br>MANGUERA SUPERIOR<br>MANGUERA INFERIOR<br>TAPÓN ACEITE | 18 LBS, S/Palanca<br>S/Llave, Equivalente a EO<br>180°<br>201 D X 30 mm<br>Motor a Tubo-1                                     |
| 2005 | V8, 5.7 L | 19361<br>22940<br>22941<br>31118<br>38323<br>K060825<br>31525<br>31838                  | MANGUERA CALEFACCIÓN<br>MANGUERA SUPERIOR<br>MANGUERA INFERIOR<br>TAPÓN ACEITE<br>TENSOR MOTOR<br>BANDA MOTOR<br>TAPÓN RADIADOR<br>TAPÓN GASOLINA                                     | Tubo-1 a T-1<br><br><br><br><br><br><br>18 LBS, S/Palanca<br>S/Llave, Equivalente a EO  |
| 2005 | V8, 6.1 L | 19361<br>31118<br>31525<br>31838<br>38323   | MANGUERA CALEFACCIÓN<br>TAPÓN ACEITE<br>TAPÓN RADIADOR<br>TAPÓN GASOLINA<br>TENSOR MOTOR  | Tubo-1 a T-1<br><br><br>18 LBS, S/Palanca<br>S/Llave, Equivalente a EO  |

### 300M

|      |           |                                 |   |      |
|------|-----------|---------------------------------|---|------|
| 2004 | V6, 3.5 L | 7550<br>22420<br>22421<br>31118 | BANDA MOTOR<br>MANGUERA INFERIOR<br>MANGUERA SUPERIOR<br>TAPÓN ACEITE | A.A. |
|------|-----------|---------------------------------|---|------|



# CATÁLOGO MÁSTER AUTOMOTRIZ

| AÑO | MOTOR | No. PARTE | DESCRIPCIÓN | ESPECIFICACIONES |
|-----|-------|-----------|-------------|------------------|
|-----|-------|-----------|-------------|------------------|

## CHRYSLER

### 300M

| AÑO  | MOTOR     | No. PARTE | DESCRIPCIÓN           | ESPECIFICACIONES                     |
|------|-----------|-----------|-----------------------|--------------------------------------|
| 2004 | V6, 3.5 L | 31528     | TAPÓN RADIADOR        | 16 LBS, S/Palanca                    |
|      |           | 31836     | TAPÓN GASOLINA        | C/Llave, Regular                     |
|      |           | 33918     | TERMOSTATO            | 180°                                 |
|      |           | 38040     | POLEA MOTOR           | A.A.                                 |
|      |           | 38042     | POLEA MOTOR           | ALT. Y D.H.                          |
|      |           | T295      | BANDA DISTRIBUCIÓN    | 201 D X 30 mm                        |
|      |           | TCKWP295A | KIT CON BOMBA DE AGUA |                                      |
| 2003 | V6, 3.5 L | 7550      | BANDA MOTOR           | A.A.                                 |
|      |           | 19708     | MANGUERA CALEFACCIÓN  | Calef. a Tubo-1                      |
|      |           | 19709     | MANGUERA CALEFACCIÓN  | Depósito a Tubo-4                    |
|      |           | 22420     | MANGUERA INFERIOR     |                                      |
|      |           | 22421     | MANGUERA SUPERIOR     |                                      |
|      |           | 31118     | TAPÓN ACEITE          |                                      |
|      |           | 31518     | TAPÓN RADIADOR        | 16 LBS, C/Palanca                    |
|      |           | 31836     | TAPÓN GASOLINA        | C/Llave, Regular                     |
|      |           | 33918     | TERMOSTATO            | 180°                                 |
|      |           | 38040     | POLEA MOTOR           | A.A.                                 |
|      |           | 38042     | POLEA MOTOR           | ALT. Y D.H.                          |
|      |           | T295      | BANDA DISTRIBUCIÓN    | 201 D X 30 mm                        |
|      |           | TCKWP295A | KIT CON BOMBA DE AGUA |                                      |
|      |           | 365438    | EDH                   | (51 5/8") - 16mm hembra x 18mm Macho |
| 2002 | V6, 3.5 L | 19708     | MANGUERA CALEFACCIÓN  | Calef. a Tubo-1                      |
|      |           | 19709     | MANGUERA CALEFACCIÓN  | Depósito a Tubo-4                    |
|      |           | 19710     | MANGUERA CALEFACCIÓN  | Calef. a Tubo-2                      |
|      |           | 22420     | MANGUERA INFERIOR     |                                      |
|      |           | 22421     | MANGUERA SUPERIOR     |                                      |
|      |           | 31118     | TAPÓN ACEITE          |                                      |
|      |           | 31518     | TAPÓN RADIADOR        | 16 LBS, C/Palanca                    |
|      |           | 31836     | TAPÓN GASOLINA        | S/Llave, Equivalente a EO            |
|      |           | 33918     | TERMOSTATO            | 180°                                 |
|      |           | 38040     | POLEA MOTOR           | A.A.                                 |
|      |           | 38042     | POLEA MOTOR           | ALT. Y D.H.                          |
|      |           | K060529   | BANDA MOTOR           | ALT. Y D.H.                          |
|      |           | T295      | BANDA DISTRIBUCIÓN    | 201 D X 30 mm                        |
|      |           | T41084    | SENSOR DISTRIBUCIÓN   |                                      |
|      |           | TCK295    | KIT DISTRIBUCIÓN      |                                      |
|      |           | 365438    | EDH                   | (51 5/8") - 16mm hembra x 18mm Macho |
|      |           | 7550      | BANDA MOTOR           | A.A.                                 |
|      |           | 18314     | MANGUERA CALEFACCIÓN  | Depósito a Tubo-5                    |
| 2001 | V6, 3.5 L | 38042     | POLEA MOTOR           | ALT. Y D.H.                          |
|      |           | K060529   | BANDA MOTOR           | ALT. Y D.H.                          |
|      |           | 365438    | EDH                   | (51 5/8") - 16mm hembra x 18mm Macho |
|      |           | 19708     | MANGUERA CALEFACCIÓN  | Calef. a Tubo-1                      |
|      |           | 19710     | MANGUERA CALEFACCIÓN  | Calef. a Tubo-2                      |
|      |           | 22420     | MANGUERA INFERIOR     |                                      |
|      |           | 22421     | MANGUERA SUPERIOR     |                                      |
|      |           | 31118     | TAPÓN ACEITE          |                                      |
|      |           | 38040     | POLEA MOTOR           | A.A.                                 |
|      |           | 31518     | TAPÓN RADIADOR        | 16 LBS, C/Palanca                    |
|      |           | 31836     | TAPÓN GASOLINA        | C/Llave, Regular                     |
|      |           | 33918     | TERMOSTATO            | 180°                                 |
|      |           | T41084    | SENSOR DISTRIBUCIÓN   |                                      |
|      |           | T295      | BANDA DISTRIBUCIÓN    | 201 D X 30 mm                        |
|      |           | TCK295    | KIT DISTRIBUCIÓN      |                                      |
|      |           | 6556GS    | BANDA MOTOR           | A.A.                                 |
| 2000 | V6, 3.5 L | 6556GS    | BANDA MOTOR           | A.A.                                 |
|      |           | 365438    | EDH                   | (51 5/8") - 16mm hembra x 18mm Macho |
|      |           | 19708     | MANGUERA CALEFACCIÓN  | Calef. a Tubo-1                      |
|      |           | 19710     | MANGUERA CALEFACCIÓN  | Calef. a Tubo-2                      |
|      |           | 22420     | MANGUERA INFERIOR     |                                      |
|      |           | 22421     | MANGUERA SUPERIOR     |                                      |
|      |           | 31118     | TAPÓN ACEITE          |                                      |
|      |           | 31518     | TAPÓN RADIADOR        | 16 LBS, C/Palanca                    |

| AÑO | MOTOR | No. PARTE | DESCRIPCIÓN | ESPECIFICACIONES |
|-----|-------|-----------|-------------|------------------|
|-----|-------|-----------|-------------|------------------|

|  |  |         |                     |                  |
|--|--|---------|---------------------|------------------|
|  |  | 31836   | TAPÓN GASOLINA      | C/Llave, Regular |
|  |  | 33918   | TERMOSTATO          | 180°             |
|  |  | 38040   | POLEA MOTOR         | A.A.             |
|  |  | 38042   | POLEA MOTOR         | ALT. Y D.H.      |
|  |  | K060529 | BANDA MOTOR         | ALT. Y D.H.      |
|  |  | T295    | BANDA DISTRIBUCIÓN  | 201 D X 30 mm    |
|  |  | T41084  | SENSOR DISTRIBUCIÓN |                  |
|  |  | TCK295  | KIT DISTRIBUCIÓN    |                  |

### ASPEN

| AÑO  | MOTOR     | No. PARTE | DESCRIPCIÓN       | ESPECIFICACIONES          |
|------|-----------|-----------|-------------------|---------------------------|
| 2009 | V8, 4.7 L |           |                   |                           |
|      |           | 43263     | BOMBA DE AGUA     |                           |
| 2009 | V8, 5.7 L |           |                   |                           |
|      |           | 31838     | TAPÓN GASOLINA    | S/Llave, Equivalente a EO |
|      |           | 34053     | TERMOSTATO        | 203°                      |
|      |           | 31522     | TAPÓN RADIADOR    | 20 LBS, S/Palanca         |
|      |           | 31836     | TAPÓN GASOLINA    | C/Llave, Regular          |
| 2008 | V8, 4.7 L |           |                   |                           |
|      |           | 43263     | BOMBA DE AGUA     |                           |
| 2008 | V8, 5.7 L |           |                   |                           |
|      |           | 43501     | BOMBA DE AGUA     | C/ 3 Tornillos            |
|      |           | 22896     | MANGUERA SUPERIOR |                           |
|      |           | 22897     | MANGUERA INFERIOR |                           |
|      |           | 31522     | TAPÓN RADIADOR    | 20 LBS, S/Palanca         |
|      |           | 31836     | TAPÓN GASOLINA    | C/Llave, Regular          |
|      |           | 31838     | TAPÓN GASOLINA    | S/Llave, Equivalente a EO |
|      |           | 34053     | TERMOSTATO        | 203°                      |
|      |           | 38058     | POLEA MOTOR       | Sup.                      |
|      |           | 38382     | SENSOR MOTOR      |                           |
|      |           | K071009   | BANDA MOTOR       |                           |
| 2007 | V8, 4.7 L |           |                   |                           |
|      |           | 43263     | BOMBA DE AGUA     |                           |
| 2007 | V8, 5.7 L |           |                   |                           |
|      |           | 43501     | BOMBA DE AGUA     | C/ 3 Tornillos            |
|      |           | 22896     | MANGUERA SUPERIOR |                           |
|      |           | 22897     | MANGUERA INFERIOR |                           |
|      |           | 38058     | POLEA MOTOR       | Sup.                      |
|      |           | 31522     | TAPÓN RADIADOR    | 20 LBS, S/Palanca         |
|      |           | 31836     | TAPÓN GASOLINA    | C/Llave, Regular          |
|      |           | 31838     | TAPÓN GASOLINA    | S/Llave, Equivalente a EO |
|      |           | 34053     | TERMOSTATO        | 203°                      |
|      |           | 38382     | SENSOR MOTOR      |                           |
|      |           | K071009   | BANDA MOTOR       |                           |

### CIRRUS

| AÑO  | MOTOR        | No. PARTE | DESCRIPCIÓN          | ESPECIFICACIONES                    |
|------|--------------|-----------|----------------------|-------------------------------------|
| 2005 | 4 CIL. 2.4 L |           |                      |                                     |
|      |              | 31525     | TAPÓN RADIADOR       | 18 LBS, S/Palanca                   |
|      |              | 33849     | TERMOSTATO           | 195°                                |
| 2000 | 4 CIL. 2.0 L |           |                      |                                     |
|      |              | 18882     | MANGUERA CALEFACCIÓN | Calef. a Tubo-2                     |
|      |              | 19234     | MANGUERA CALEFACCIÓN | Calef. a Tubo-1                     |
|      |              | 22128     | MANGUERA INFERIOR    |                                     |
|      |              | 22129     | MANGUERA SUPERIOR    |                                     |
|      |              | 31516     | TAPÓN RADIADOR       | 16 LBS, C/Palanca                   |
|      |              | 31523     | TAPÓN RADIADOR       | 16 LBS, S/Palanca                   |
|      |              | 31836     | TAPÓN GASOLINA       | C/Llave, Regular                    |
|      |              | 31838     | TAPÓN GASOLINA       | S/Llave, Equivalente a EO           |
|      |              | 38042     | POLEA MOTOR          |                                     |
|      |              | K040353   | BANDA MOTOR          | D.H.                                |
|      |              | K060532   | BANDA MOTOR          | ALT. Y A.A.                         |
|      |              | T245      | BANDA DISTRIBUCIÓN   | SOHC, 112 D X 29 mm                 |
|      |              | T41002    | POLEA MOTOR          | (Tensor Hidráulico)                 |
|      |              | 352520    | EDH                  | (59 1/4") - 16mm Macho x 18mm Macho |
|      |              | 41003     | BOMBA DE AGUA        | C/ O-Ring                           |
| 2000 | 4 CIL. 2.4 L |           |                      |                                     |
|      |              | 41006     | BOMBA DE AGUA        | SOHC                                |
|      |              | 352520    | EDH                  | (59 1/4") - 16mm Macho x 18mm Macho |
|      |              | 352650    | EDH                  | (58") - 16mm Banjo x 18mm Macho     |
|      |              | 18449     | MANGUERA CALEFACCIÓN | Calef. a Tubo-2                     |
|      |              | 19082     | MANGUERA CALEFACCIÓN | Calef. a Tubo-1                     |
|      |              | 22126     | MANGUERA SUPERIOR    |                                     |
|      |              | 22127     | MANGUERA INFERIOR    |                                     |
|      |              | 31516     | TAPÓN RADIADOR       | 16 LBS, C/Palanca                   |



# POWERING PROGRESS

| AÑO | MOTOR | No. PARTE | DESCRIPCIÓN | ESPECIFICACIONES |
|-----|-------|-----------|-------------|------------------|
|-----|-------|-----------|-------------|------------------|

## CHRYSLER

### CIRRUS

| AÑO       | MOTOR                 | No. PARTE                           | DESCRIPCIÓN          | ESPECIFICACIONES            |
|-----------|-----------------------|-------------------------------------|----------------------|-----------------------------|
| 2000      | 4 CIL. 2.4 L          | 31523                               | TAPÓN RADIADOR       | 16 LBS, S/Palanca           |
|           |                       | 31836                               | TAPÓN GASOLINA       | C/Llave, Regular            |
|           |                       | 38042                               | POLEA MOTOR          |                             |
|           |                       | K040353                             | BANDA MOTOR          | D.H.                        |
|           |                       | K060539                             | BANDA MOTOR          | ALT. Y A.A.                 |
|           |                       | T265                                | BANDA DISTRIBUCIÓN   | DOHC, 146 D X 28 mm         |
|           |                       | T42121                              | POLEA DISTRIBUCIÓN   |                             |
|           |                       | T43005                              | POLEA MOTOR          |                             |
|           |                       | T43008                              | SENSOR DISTRIBUCIÓN  |                             |
|           |                       | 31118                               | TAPÓN ACEITE         |                             |
| 2000      | V6, 2.5 L             | 19089                               | MANGUERA CALEFACCIÓN | Calef. a Tubo-2             |
|           |                       | 19090                               | MANGUERA CALEFACCIÓN | Calef. a Tubo-1             |
|           |                       | 21508                               | MANGUERA SUPERIOR    |                             |
|           |                       | 22121                               | MANGUERA INFERIOR    |                             |
|           |                       | 31085                               | TAPÓN ACEITE         |                             |
|           |                       | 31516                               | TAPÓN RADIADOR       | 16 LBS, C/Palanca           |
|           |                       | 38042                               | POLEA MOTOR          |                             |
|           |                       | K060557                             | BANDA MOTOR          | ALT. Y A.A. [Excluye 125A.] |
|           |                       | T259                                | BANDA DISTRIBUCIÓN   | 187 D X 32 mm               |
|           |                       | 31523                               | TAPÓN RADIADOR       | 16 LBS, S/Palanca           |
|           |                       | 31836                               | TAPÓN GASOLINA       | C/Llave, Regular            |
|           |                       | 33878                               | TERMOSTATO           | 180°                        |
|           |                       | T41039                              | POLEA MOTOR          |                             |
|           |                       | T42018                              | POLEA DISTRIBUCIÓN   |                             |
|           |                       | TCK259                              | KIT DISTRIBUCIÓN     |                             |
| TCKWP295A | KIT CON BOMBA DE AGUA |                                     |                      |                             |
| 367670    | EDH                   | (56 3/4") - 16mm Macho x 18mm Macho |                      |                             |
| 42168     | BOMBA DE AGUA         | C/Turbo                             |                      |                             |

### CONCORDE

| AÑO       | MOTOR                 | No. PARTE | DESCRIPCIÓN           | ESPECIFICACIONES          |
|-----------|-----------------------|-----------|-----------------------|---------------------------|
| 2004      | V6, 2.7 L             | 31518     | TAPÓN RADIADOR        | 16 LBS, C/Palanca         |
|           |                       | 31528     | TAPÓN RADIADOR        | 16 LBS, S/Palanca         |
|           |                       | 31836     | TAPÓN GASOLINA        | C/Llave, Regular          |
|           |                       | 31838     | TAPÓN GASOLINA        | S/Llave, Equivalente a EO |
| 2004      | V6, 3.5 L             | 31518     | TAPÓN RADIADOR        | 16 LBS, C/Palanca         |
|           |                       | 31528     | TAPÓN RADIADOR        | 16 LBS, S/Palanca         |
|           |                       | 31836     | TAPÓN GASOLINA        | C/Llave, Regular          |
|           |                       | 31838     | TAPÓN GASOLINA        | S/Llave, Equivalente a EO |
|           |                       | 38040     | POLEA MOTOR           | A.A.                      |
|           |                       | 38042     | POLEA MOTOR           | ALT. Y D.H.               |
|           |                       | TCKWP295A | KIT CON BOMBA DE AGUA |                           |
| 31118     | TAPÓN ACEITE          |           |                       |                           |
| 2003      | V6, 2.7 L             | 31518     | TAPÓN RADIADOR        | 16 LBS, C/Palanca         |
|           |                       | 31528     | TAPÓN RADIADOR        | 16 LBS, S/Palanca         |
|           |                       | 31836     | TAPÓN GASOLINA        | C/Llave, Regular          |
|           |                       | 31838     | TAPÓN GASOLINA        | S/Llave, Equivalente a EO |
|           |                       | 36100     | POLEA MOTOR           | A.A.                      |
| 2003      | V6, 3.5 L             | 31118     | TAPÓN ACEITE          |                           |
|           |                       | 31518     | TAPÓN RADIADOR        | 16 LBS, C/Palanca         |
|           |                       | 31528     | TAPÓN RADIADOR        | 16 LBS, S/Palanca         |
|           |                       | 31836     | TAPÓN GASOLINA        | C/Llave, Regular          |
|           |                       | 31838     | TAPÓN GASOLINA        | S/Llave, Equivalente a EO |
|           |                       | 38040     | POLEA MOTOR           | A.A.                      |
|           |                       | 38042     | POLEA MOTOR           | ALT. Y D.H.               |
| TCKWP295A | KIT CON BOMBA DE AGUA |           |                       |                           |
| 2002      | V6, 2.7 L             | 31518     | TAPÓN RADIADOR        | 16 LBS, C/Palanca         |
|           |                       | 31528     | TAPÓN RADIADOR        | 16 LBS, S/Palanca         |
|           |                       | 31836     | TAPÓN GASOLINA        | C/Llave, Regular          |
|           |                       | 31838     | TAPÓN GASOLINA        | S/Llave, Equivalente a EO |

| AÑO      | MOTOR                 | No. PARTE                            | DESCRIPCIÓN          | ESPECIFICACIONES                     |
|----------|-----------------------|--------------------------------------|----------------------|--------------------------------------|
| 2002     | V6, 3.5 L             | 36100                                | POLEA MOTOR          | A.A.                                 |
|          |                       | 38042                                | POLEA MOTOR          | ALT. Y D.H.                          |
|          |                       | 7550                                 | BANDA MOTOR          | A.A.                                 |
|          |                       | 18314                                | MANGUERA CALEFACCIÓN | Depósito a Tubo-5                    |
|          |                       | 19709                                | MANGUERA CALEFACCIÓN | Depósito a Tubo-4                    |
|          |                       | 19710                                | MANGUERA CALEFACCIÓN | Calef. a Tubo-2                      |
|          |                       | 22420                                | MANGUERA INFERIOR    |                                      |
|          |                       | 22421                                | MANGUERA SUPERIOR    |                                      |
|          |                       | 31118                                | TAPÓN ACEITE         |                                      |
|          |                       | 38040                                | POLEA MOTOR          | A.A.                                 |
|          |                       | 38042                                | POLEA MOTOR          | ALT. Y D.H.                          |
|          |                       | K060529                              | BANDA MOTOR          | ALT. Y D.H.                          |
|          |                       | 31518                                | TAPÓN RADIADOR       | 16 LBS, C/Palanca                    |
|          |                       | 31528                                | TAPÓN RADIADOR       | 16 LBS, S/Palanca                    |
|          |                       | 31836                                | TAPÓN GASOLINA       | C/Llave, Regular                     |
| 31838    | TAPÓN GASOLINA        | S/Llave, Equivalente a EO            |                      |                                      |
| 33918    | TERMOSTATO            | 180°                                 |                      |                                      |
| T295     | BANDA DISTRIBUCIÓN    | 201 D X 30 mm                        |                      |                                      |
| T41084   | SENSOR DISTRIBUCIÓN   |                                      |                      |                                      |
| TCK295   | KIT DISTRIBUCIÓN      |                                      |                      |                                      |
| TCKWP295 | KIT CON BOMBA DE AGUA |                                      |                      |                                      |
| 365438   | EDH                   | (51 5/8") - 16mm hembra x 18mm Macho |                      |                                      |
| 2001     | V6, 2.7 L             | 31518                                | TAPÓN RADIADOR       | 16 LBS, C/Palanca                    |
|          |                       | 31528                                | TAPÓN RADIADOR       | 16 LBS, S/Palanca                    |
|          |                       | 31836                                | TAPÓN GASOLINA       | C/Llave, Regular                     |
|          |                       | 31838                                | TAPÓN GASOLINA       | S/Llave, Equivalente a EO            |
|          |                       | 36100                                | POLEA MOTOR          | A.A.                                 |
|          |                       | 38042                                | POLEA MOTOR          | ALT. Y D.H.                          |
|          |                       | 19710                                | MANGUERA CALEFACCIÓN | Calef. a Tubo-2                      |
|          |                       | 22420                                | MANGUERA INFERIOR    |                                      |
| 22421    | MANGUERA SUPERIOR     |                                      |                      |                                      |
| 31118    | TAPÓN ACEITE          |                                      |                      |                                      |
| 31518    | TAPÓN RADIADOR        | 16 LBS, C/Palanca                    |                      |                                      |
| 31528    | TAPÓN RADIADOR        | 16 LBS, S/Palanca                    |                      |                                      |
| 31836    | TAPÓN GASOLINA        | C/Llave, Regular                     |                      |                                      |
| 31838    | TAPÓN GASOLINA        | S/Llave, Equivalente a EO            |                      |                                      |
| 33918    | TERMOSTATO            | 180°                                 |                      |                                      |
| 38040    | POLEA MOTOR           | A.A.                                 |                      |                                      |
| 38042    | POLEA MOTOR           | ALT. Y D.H.                          |                      |                                      |
| K060529  | BANDA MOTOR           | ALT. Y D.H.                          |                      |                                      |
| T295     | BANDA DISTRIBUCIÓN    | 201 D X 30 mm                        |                      |                                      |
| TCK295   | KIT DISTRIBUCIÓN      |                                      |                      |                                      |
| TCKWP295 | KIT CON BOMBA DE AGUA |                                      |                      |                                      |
| 365438   | EDH                   | (51 5/8") - 16mm hembra x 18mm Macho |                      |                                      |
| 19708    | MANGUERA CALEFACCIÓN  | Calef. a Tubo-1                      |                      |                                      |
| 855365   | BANDA MOTOR           | A.A.                                 |                      |                                      |
| 2000     | V6, 2.7 L             | 365438                               | EDH                  | (51 5/8") - 16mm hembra x 18mm Macho |
|          |                       | 31838                                | TAPÓN GASOLINA       | S/Llave, Equivalente a EO            |
|          |                       | 33917                                | TERMOSTATO           | 192°                                 |
|          |                       | 36100                                | POLEA MOTOR          | A.A.                                 |
|          |                       | K060420                              | BANDA MOTOR          | A.A.                                 |
|          |                       | K060630                              | BANDA MOTOR          | ALT. Y D.H.                          |
|          |                       | 19712                                | MANGUERA CALEFACCIÓN | Calef. a Tubo-1                      |
|          |                       | 22418                                | MANGUERA INFERIOR    |                                      |
|          |                       | 22419                                | MANGUERA SUPERIOR    |                                      |
|          |                       | 31103                                | TAPÓN ACEITE         |                                      |
| 31518    | TAPÓN RADIADOR        | 16 LBS, C/Palanca                    |                      |                                      |
| 31528    | TAPÓN RADIADOR        | 16 LBS, S/Palanca                    |                      |                                      |
| 2000     | V6, 3.2 L             | 22421                                | MANGUERA SUPERIOR    |                                      |
|          |                       | 31118                                | TAPÓN ACEITE         |                                      |
|          |                       | 38040                                | POLEA MOTOR          | A.A.                                 |
|          |                       | 38042                                | POLEA MOTOR          | ALT. Y D.H.                          |
|          |                       | 19708                                | MANGUERA CALEFACCIÓN | Calef. a Tubo-1                      |
|          |                       | 19710                                | MANGUERA CALEFACCIÓN | Calef. a Tubo-2                      |
|          |                       | 22420                                | MANGUERA INFERIOR    |                                      |
|          |                       | 31518                                | TAPÓN RADIADOR       | 16 LBS, C/Palanca                    |
|          |                       | 31528                                | TAPÓN RADIADOR       | 16 LBS, S/Palanca                    |
|          |                       | 31836                                | TAPÓN GASOLINA       | C/Llave, Regular                     |
|          |                       | 31838                                | TAPÓN GASOLINA       | S/Llave, Equivalente a EO            |
|          |                       | 33918                                | TERMOSTATO           | 180°                                 |
|          |                       | T41084                               | SENSOR DISTRIBUCIÓN  |                                      |
| TCKWP295 | KIT CON BOMBA DE AGUA |                                      |                      |                                      |



# CATÁLOGO MÁSTER AUTOMOTRIZ

| AÑO | MOTOR | No. PARTE | DESCRIPCIÓN | ESPECIFICACIONES |
|-----|-------|-----------|-------------|------------------|
|-----|-------|-----------|-------------|------------------|

## CHRYSLER

### CONCORDE

| AÑO  | MOTOR     | No. PARTE | DESCRIPCIÓN        | ESPECIFICACIONES                     |
|------|-----------|-----------|--------------------|--------------------------------------|
| 2000 | V6, 3.2 L | 365438    | EDH                | (51 5/8") - 16mm hembra x 18mm Macho |
|      |           | K060529   | BANDA MOTOR        | ALT. Y D.H.                          |
|      |           | T295      | BANDA DISTRIBUCIÓN | 201 D X 30 mm                        |
|      |           | TCK295    | KIT DISTRIBUCIÓN   |                                      |
|      |           | 85536S    | BANDA MOTOR        | A.A.                                 |
|      |           | 65566S    | BANDA MOTOR        | A.A.                                 |

### GRAND VOYAGER

| AÑO  | MOTOR     | No. PARTE | DESCRIPCIÓN   | ESPECIFICACIONES |
|------|-----------|-----------|---------------|------------------|
| 2000 | V6, 3.0 L | 42162     | BOMBA DE AGUA | Sin Carcasa      |
| 2000 | V6, 3.3 L | 41001     | BOMBA DE AGUA | C/ O-Ring        |

### INTREPID

| AÑO  | MOTOR     | No. PARTE | DESCRIPCIÓN           | ESPECIFICACIONES          |
|------|-----------|-----------|-----------------------|---------------------------|
| 2004 | V6, 2.7 L | 31103     | TAPÓN ACEITE          | ALT. Y D.H.               |
|      |           | 38042     | POLEA MOTOR           | 16 LBS, C/Palanca         |
|      |           | 31518     | TAPÓN RADIADOR        | 16 LBS, S/Palanca         |
|      |           | 31528     | TAPÓN RADIADOR        | C/Llave, Regular          |
|      |           | 31836     | TAPÓN GASOLINA        | S/Llave, Equivalente a EO |
|      |           | 31838     | TAPÓN GASOLINA        | A.A.                      |
|      |           | 36100     | POLEA MOTOR           |                           |
| 2004 | V6, 3.5 L | 31518     | TAPÓN RADIADOR        | 16 LBS, C/Palanca         |
|      |           | 31528     | TAPÓN RADIADOR        | 16 LBS, S/Palanca         |
|      |           | 31836     | TAPÓN GASOLINA        | C/Llave, Regular          |
|      |           | 31838     | TAPÓN GASOLINA        | S/Llave, Equivalente a EO |
|      |           | 38040     | POLEA MOTOR           | A.A.                      |
|      |           | 38042     | POLEA MOTOR           | ALT. Y D.H.               |
|      |           | TCKWP295A | KIT CON BOMBA DE AGUA |                           |
| 2003 | V6, 2.7 L | 19711     | MANGUERA CALEFACCIÓN  | Depósito a Tubo-1         |
|      |           | 19712     | MANGUERA CALEFACCIÓN  | Calef. a Tubo-1           |
|      |           | 22418     | MANGUERA INFERIOR     |                           |
|      |           | 22419     | MANGUERA SUPERIOR     |                           |
|      |           | 31103     | TAPÓN ACEITE          | A.A.                      |
|      |           | K060420   | BANDA MOTOR           | ALT. Y D.H.               |
|      |           | K060630   | BANDA MOTOR           | ALT. Y D.H.               |
|      |           | 31518     | TAPÓN RADIADOR        | 16 LBS, C/Palanca         |
|      |           | 31528     | TAPÓN RADIADOR        | 16 LBS, S/Palanca         |
|      |           | 31836     | TAPÓN GASOLINA        | C/Llave, Regular          |
|      |           | 31838     | TAPÓN GASOLINA        | S/Llave, Equivalente a EO |
|      |           | 36100     | POLEA MOTOR           | A.A.                      |
| 2003 | V6, 3.5 L | 31118     | TAPÓN ACEITE          | A.A.                      |
|      |           | 38040     | POLEA MOTOR           | 16 LBS, C/Palanca         |
|      |           | 31518     | TAPÓN RADIADOR        | 16 LBS, S/Palanca         |
|      |           | 31528     | TAPÓN RADIADOR        | C/Llave, Regular          |
|      |           | 31836     | TAPÓN GASOLINA        | S/Llave, Equivalente a EO |
|      |           | 31838     | TAPÓN GASOLINA        | A.A.                      |
|      |           | 38042     | POLEA MOTOR           | ALT. Y D.H.               |
|      |           | TCKWP295A | KIT CON BOMBA DE AGUA |                           |
| 2002 | V6, 2.7 L | 19711     | MANGUERA CALEFACCIÓN  | Depósito a Tubo-1         |
|      |           | 19712     | MANGUERA CALEFACCIÓN  | Calef. a Tubo-1           |
|      |           | 22418     | MANGUERA INFERIOR     |                           |
|      |           | 22419     | MANGUERA SUPERIOR     |                           |
|      |           | 31103     | TAPÓN ACEITE          | A.A.                      |
|      |           | 31528     | TAPÓN RADIADOR        | 16 LBS, S/Palanca         |
|      |           | 31836     | TAPÓN GASOLINA        | C/Llave, Regular          |
|      |           | 31838     | TAPÓN GASOLINA        | S/Llave, Equivalente a EO |
|      |           | 36100     | POLEA MOTOR           | A.A.                      |
|      |           | K060420   | BANDA MOTOR           | A.A.                      |
|      |           | K060630   | BANDA MOTOR           | ALT. Y D.H.               |

| AÑO | MOTOR | No. PARTE | DESCRIPCIÓN | ESPECIFICACIONES |
|-----|-------|-----------|-------------|------------------|
|-----|-------|-----------|-------------|------------------|

| AÑO  | MOTOR     | No. PARTE | DESCRIPCIÓN           | ESPECIFICACIONES                     |
|------|-----------|-----------|-----------------------|--------------------------------------|
| 2002 | V6, 3.5 L | TCK295    | KIT DISTRIBUCIÓN      |                                      |
|      |           | 18314     | MANGUERA CALEFACCIÓN  | Depósito a Tubo-5                    |
|      |           | 19708     | MANGUERA CALEFACCIÓN  | Calef. a Tubo-1                      |
|      |           | 19709     | MANGUERA CALEFACCIÓN  | Depósito a Tubo-4                    |
|      |           | 19710     | MANGUERA CALEFACCIÓN  | Calef. a Tubo-2                      |
|      |           | 22420     | MANGUERA INFERIOR     |                                      |
|      |           | 22421     | MANGUERA SUPERIOR     |                                      |
|      |           | 31118     | TAPÓN ACEITE          | A.A.                                 |
|      |           | 38040     | POLEA MOTOR           | ALT. Y D.H.                          |
|      |           | 38042     | POLEA MOTOR           | ALT. Y D.H.                          |
|      |           | K060529   | BANDA MOTOR           | 201 D X 30 mm                        |
|      |           | T295      | BANDA DISTRIBUCIÓN    | 16 LBS, C/Palanca                    |
|      |           | 31518     | TAPÓN RADIADOR        | 16 LBS, S/Palanca                    |
|      |           | 31528     | TAPÓN RADIADOR        | S/Llave, Equivalente a EO            |
|      |           | 31838     | TAPÓN GASOLINA        |                                      |
|      |           | T41084    | SENSOR DISTRIBUCIÓN   |                                      |
|      |           | TCKWP295  | KIT CON BOMBA DE AGUA |                                      |
|      |           | 85536S    | BANDA MOTOR           | A.A.                                 |
| 2001 | V6, 2.7 L | 31836     | TAPÓN GASOLINA        | C/Llave, Regular                     |
|      |           | 31838     | TAPÓN GASOLINA        | S/Llave, Equivalente a EO            |
|      |           | 36100     | POLEA MOTOR           | A.A.                                 |
|      |           | K060420   | BANDA MOTOR           | A.A.                                 |
|      |           | K060630   | BANDA MOTOR           | ALT. Y D.H.                          |
|      |           | 19712     | MANGUERA CALEFACCIÓN  | Calef. a Tubo-1                      |
|      |           | 22418     | MANGUERA INFERIOR     |                                      |
|      |           | 22419     | MANGUERA SUPERIOR     |                                      |
|      |           | 31103     | TAPÓN ACEITE          |                                      |
|      |           | 31518     | TAPÓN RADIADOR        | 16 LBS, C/Palanca                    |
|      |           | 31528     | TAPÓN RADIADOR        | 16 LBS, S/Palanca                    |
| 2001 | V6, 3.2 L | TCKWP295  | KIT CON BOMBA DE AGUA |                                      |
|      |           | 19708     | MANGUERA CALEFACCIÓN  | Calef. a Tubo-1                      |
|      |           | 19710     | MANGUERA CALEFACCIÓN  | Calef. a Tubo-2                      |
|      |           | 22420     | MANGUERA INFERIOR     |                                      |
|      |           | 22421     | MANGUERA SUPERIOR     |                                      |
|      |           | 31118     | TAPÓN ACEITE          |                                      |
|      |           | 31518     | TAPÓN RADIADOR        | 16 LBS, C/Palanca                    |
|      |           | 31528     | TAPÓN RADIADOR        | 16 LBS, S/Palanca                    |
|      |           | 31836     | TAPÓN GASOLINA        | C/Llave, Regular                     |
|      |           | 31838     | TAPÓN GASOLINA        | S/Llave, Equivalente a EO            |
|      |           | 33918     | TERMOSTATO            | 180°                                 |
|      |           | 38040     | POLEA MOTOR           | A.A.                                 |
|      |           | 38042     | POLEA MOTOR           | ALT. Y D.H.                          |
|      |           | K060529   | BANDA MOTOR           | ALT. Y D.H.                          |
|      |           | T295      | BANDA DISTRIBUCIÓN    | 201 D X 30 mm                        |
|      |           | TCK295    | KIT DISTRIBUCIÓN      |                                      |
|      |           | 365438    | EDH                   | (51 5/8") - 16mm hembra x 18mm Macho |
|      |           | 85536S    | BANDA MOTOR           | A.A.                                 |
| 2001 | V6, 3.5 L | 85536S    | BANDA MOTOR           | A.A.                                 |
|      |           | 19708     | MANGUERA CALEFACCIÓN  | Calef. a Tubo-1                      |
|      |           | 19710     | MANGUERA CALEFACCIÓN  | Calef. a Tubo-2                      |
|      |           | 22420     | MANGUERA INFERIOR     |                                      |
|      |           | 22421     | MANGUERA SUPERIOR     |                                      |
|      |           | 31518     | TAPÓN RADIADOR        | 16 LBS, C/Palanca                    |
|      |           | 31528     | TAPÓN RADIADOR        | 16 LBS, S/Palanca                    |
|      |           | 31836     | TAPÓN GASOLINA        | C/Llave, Regular                     |
|      |           | 31838     | TAPÓN GASOLINA        | S/Llave, Equivalente a EO            |
|      |           | 38040     | POLEA MOTOR           | A.A.                                 |
|      |           | 38042     | POLEA MOTOR           | ALT. Y D.H.                          |
|      |           | K060529   | BANDA MOTOR           | ALT. Y D.H.                          |
|      |           | T295      | BANDA DISTRIBUCIÓN    | 201 D X 30 mm                        |
|      |           | T41084    | SENSOR DISTRIBUCIÓN   |                                      |
|      |           | TCK295    | KIT DISTRIBUCIÓN      |                                      |
|      |           | TCKWP295  | KIT CON BOMBA DE AGUA |                                      |
| 2000 | V6, 2.7 L | 31518     | TAPÓN RADIADOR        | 16 LBS, C/Palanca                    |
|      |           | 31528     | TAPÓN RADIADOR        | 16 LBS, S/Palanca                    |
|      |           | 31836     | TAPÓN GASOLINA        | C/Llave, Regular                     |
|      |           | 31838     | TAPÓN GASOLINA        | S/Llave, Equivalente a EO            |
|      |           | 36100     | POLEA MOTOR           | A.A.                                 |
|      |           | K060420   | BANDA MOTOR           | A.A.                                 |
|      |           | K060630   | BANDA MOTOR           | ALT. Y D.H.                          |
|      |           | 19712     | MANGUERA CALEFACCIÓN  | Calef. a Tubo-1                      |
|      |           | 22418     | MANGUERA INFERIOR     |                                      |





# POWERING PROGRESS

| AÑO | MOTOR | No. PARTE | DESCRIPCIÓN | ESPECIFICACIONES |
|-----|-------|-----------|-------------|------------------|
|-----|-------|-----------|-------------|------------------|

## CHRYSLER

### INTREPID

| AÑO  | MOTOR     | No. PARTE   | DESCRIPCIÓN   | ESPECIFICACIONES   |
|------|-----------|---|---|--|
| 2000 | V6, 2.7 L | 22419<br>31103  | MANGUERA SUPERIOR<br>TAPÓN ACEITE   |  |
| 2000 | V6, 3.2 L | 19708<br>19710<br>22420<br>22421<br>31118<br>T41084<br>TKC295<br>TKWKP295<br>31518<br>31528<br>31836<br>31838<br>38040<br>38042<br>K060529<br>T295                              | MANGUERA CALEFACCIÓN<br>MANGUERA CALEFACCIÓN<br>MANGUERA INFERIOR<br>MANGUERA SUPERIOR<br>TAPÓN ACEITE<br>TENSOR DISTRIBUCIÓN<br>KIT DISTRIBUCIÓN<br>KIT CON BOMBA DE AGUA<br>TAPÓN RADIADOR<br>TAPÓN RADIADOR<br>TAPÓN GASOLINA<br>TAPÓN GASOLINA<br>POLEA MOTOR<br>POLEA MOTOR<br>BANDA MOTOR<br>BANDA DISTRIBUCIÓN                                     | Calef. a Tubo-1<br>Calef. a Tubo-2<br><br>16 LBS, C/Palanca<br>16 LBS, S/Palanca<br>C/Llave, Regular<br>S/Llave, Equivalente a EO<br>A.A.<br>ALT. Y D.H.<br>ALT. Y D.H.<br>201 D X 30 mm   |
| 2000 | V6, 3.5 L | 31118<br>31518<br>31528<br>31836<br>31838<br>33918<br>38040<br>38042<br>K060529<br>T295<br>T41084<br>TKC295<br>TKWKP295<br>19708<br>19710<br>22420<br>22421<br>365438<br>85536S | TAPÓN ACEITE<br>TAPÓN RADIADOR<br>TAPÓN RADIADOR<br>TAPÓN GASOLINA<br>TAPÓN GASOLINA<br>TERMOSTATO<br>POLEA MOTOR<br>POLEA MOTOR<br>BANDA MOTOR<br>BANDA DISTRIBUCIÓN<br>TENSOR DISTRIBUCIÓN<br>KIT DISTRIBUCIÓN<br>KIT CON BOMBA DE AGUA<br>MANGUERA CALEFACCIÓN<br>MANGUERA CALEFACCIÓN<br>MANGUERA INFERIOR<br>MANGUERA SUPERIOR<br>EDH<br>BANDA MOTOR | 16 LBS, C/Palanca<br>16 LBS, S/Palanca<br>C/Llave, Regular<br>S/Llave, Equivalente a EO<br>180°<br>A.A.<br>ALT. Y D.H.<br>ALT. Y D.H.<br>201 D X 30 mm<br><br>Calef. a Tubo-1<br>Calef. a Tubo-2<br><br>[51 5/8"] - 16mm hembra x 18mm Macho<br>A.A. |

### PACIFICA

| AÑO  | MOTOR     | No. PARTE   | DESCRIPCIÓN   | ESPECIFICACIONES                                      |
|------|-----------|---|---|---|
| 2008 | V6, 4.0 L | 43542<br>31535<br>33849<br>38417<br>K060695<br>T295         | BOMBA DE AGUA<br>TAPÓN RADIADOR<br>TERMOSTATO<br>TENSOR MOTOR<br>BANDA MOTOR<br>BANDA DISTRIBUCIÓN                              | 18 LBS, C/Palanca<br>195°<br><br>201 D X 30 mm        |
| 2007 | V6, 3.8 L | 38323   | TENSOR MOTOR  |   |
| 2007 | V6, 4.0 L | 31535<br>33849<br>38417<br>K060695<br>T295<br>43542         | TAPÓN RADIADOR<br>TERMOSTATO<br>TENSOR MOTOR<br>BANDA MOTOR<br>BANDA DISTRIBUCIÓN<br>BOMBA DE AGUA                              | 18 LBS, C/Palanca<br>195°<br><br>201 D X 30 mm        |
| 2006 | V6, 3.5 L | 43542<br>19087<br>22851<br>22852<br>31103<br>33952<br>31535 | BOMBA DE AGUA<br>MANGUERA CALEFACCIÓN<br>MANGUERA SUPERIOR<br>MANGUERA INFERIOR<br>TAPÓN ACEITE<br>TERMOSTATO<br>TAPÓN RADIADOR | Motor a Tubo<br><br><br><br>195°<br>18 LBS, C/Palanca |

| AÑO | MOTOR | No. PARTE | DESCRIPCIÓN | ESPECIFICACIONES |
|-----|-------|-----------|-------------|------------------|
|-----|-------|-----------|-------------|------------------|

|      |           |   |  |   |
|------|-----------|---|--|---|
|      |           | 31838<br>38323<br>K060935<br>T295<br>365483   | TAPÓN GASOLINA<br>TENSOR MOTOR<br>BANDA MOTOR<br>BANDA DISTRIBUCIÓN<br>EDH   | S/Llave, Equivalente a EO<br><br><br>201 D X 30 mm<br>[72 5/8"] - 16mm Macho x 18mm Macho |
| 2006 | V6, 3.8 L | 365483<br>22851<br>31838<br>33952   | EDH<br>MANGUERA SUPERIOR<br>TAPÓN GASOLINA<br>TERMOSTATO   | [72 5/8"] - 16mm Macho x 18mm Macho<br><br>S/Llave, Equivalente a EO<br>195°              |
| 2005 | V6, 3.5 L | 22851<br>22852<br>31103<br>31535<br>31838<br>33952<br>38323<br>K060935<br>T295<br>43542 | MANGUERA SUPERIOR<br>MANGUERA INFERIOR<br>TAPÓN ACEITE<br>TAPÓN RADIADOR<br>TAPÓN GASOLINA<br>TERMOSTATO<br>TENSOR MOTOR<br>BANDA MOTOR<br>BANDA DISTRIBUCIÓN<br>BOMBA DE AGUA | 18 LBS, C/Palanca<br>S/Llave, Equivalente a EO<br>195°<br><br>201 D X 30 mm               |
| 2005 | V6, 3.8 L | 22851<br>33952<br>K060763   | MANGUERA SUPERIOR<br>TERMOSTATO<br>BANDA MOTOR   | 195°  |
| 2004 | V6, 3.5 L | 31103<br>31525<br>31838<br>38323<br>K060935<br>T295                                     | TAPÓN ACEITE<br>TAPÓN RADIADOR<br>TAPÓN GASOLINA<br>TENSOR MOTOR<br>BANDA MOTOR<br>BANDA DISTRIBUCIÓN  | 18 LBS, S/Palanca<br>S/Llave, Equivalente a EO<br><br>201 D X 30 mm                       |

### PT CRUISER

| AÑO  | MOTOR        | No. PARTE  | DESCRIPCIÓN  | ESPECIFICACIONES  |
|------|--------------|--|--|---|
| 2010 | 4 CIL. 2.4 L | 22627<br>31838<br>33849<br>36156<br>38176<br>K040345<br>K040551<br>T265<br>T42121<br>T43008<br>T43131<br>TKWKP265<br>TKWKP265A<br>41006  | MANGUERA INFERIOR<br>TAPÓN GASOLINA<br>TERMOSTATO<br>POLEA MOTOR<br>TENSOR MOTOR<br>BANDA MOTOR<br>BANDA MOTOR<br>BANDA DISTRIBUCIÓN<br>POLEA DISTRIBUCIÓN<br>TENSOR DISTRIBUCIÓN<br>TENSOR DISTRIBUCIÓN<br>KIT CON BOMBA DE AGUA<br>KIT CON BOMBA DE AGUA<br>BOMBA DE AGUA  | S/Llave, Equivalente a EO<br>195°<br><br>A.A. Y D.H.<br>ALT.<br>A.A. Y D.H.<br>146 D X 28 mm<br><br>S/Soporte<br>C/Soporte<br>(Excluye Brackets)<br>(Incluye Bracket)<br>Sin Turbo  |
| 2009 | 4 CIL. 2.4 L | 43500<br>41006<br>22627<br>22853<br>31118<br>36156<br>38176<br>K040345<br>K040510<br>31836<br>31838<br>33849<br>K040551<br>T265<br>T42121<br>T43008<br>T43131<br>TKWKP265<br>TKWKP265A | BOMBA DE AGUA<br>BOMBA DE AGUA<br>MANGUERA INFERIOR<br>MANGUERA SUPERIOR<br>TAPÓN ACEITE<br>POLEA MOTOR<br>TENSOR MOTOR<br>BANDA MOTOR<br>BANDA MOTOR<br>TAPÓN GASOLINA<br>TAPÓN GASOLINA<br>TERMOSTATO<br>BANDA MOTOR<br>BANDA DISTRIBUCIÓN<br>POLEA DISTRIBUCIÓN<br>TENSOR DISTRIBUCIÓN<br>TENSOR DISTRIBUCIÓN<br>KIT CON BOMBA DE AGUA<br>KIT CON BOMBA DE AGUA | C/Turbo<br>Sin Turbo<br><br>C/Turbo<br><br>A.A. Y D.H.<br>ALT.<br>S/AA - D.H.<br>C/Llave, Regular<br>S/Llave, Equivalente a EO<br>195°<br>A.A. Y D.H.<br>146 D X 28 mm<br><br>S/Soporte<br>C/Soporte<br>S/Turbo (Excluye Brackets)<br>S/Turbo (Incluye Bracket) |
| 2008 | 4 CIL. 2.4 L | 22627<br>22853<br>31118<br>31836<br>31838  | MANGUERA INFERIOR<br>MANGUERA SUPERIOR<br>TAPÓN ACEITE<br>TAPÓN GASOLINA<br>TAPÓN GASOLINA   | C/Turbo<br><br><br>C/Llave, Regular<br>S/Llave, Equivalente a EO  |





# CATÁLOGO MÁSTER AUTOMOTRIZ

| AÑO | MOTOR | No. PARTE | DESCRIPCIÓN | ESPECIFICACIONES |
|-----|-------|-----------|-------------|------------------|
|-----|-------|-----------|-------------|------------------|

## CHRYSLER

### PT CRUISER

| AÑO       | MOTOR                 | No. PARTE                  | DESCRIPCIÓN           | ESPECIFICACIONES                              |
|-----------|-----------------------|----------------------------|-----------------------|---|
| 2008      | 4 CIL. 2.4 L          | 33849                      | TERMOSTATO            | 195°  |
|           |                       | 36156                      | POLEA MOTOR           |   |
|           |                       | 38176                      | TENSOR MOTOR          | A.A. Y D.H.                                   |
|           |                       | K040345                    | BANDA MOTOR           | ALT.  |
|           |                       | K040510                    | BANDA MOTOR           | S/AA > D.H.                                   |
|           |                       | K040551                    | BANDA MOTOR           | A.A. Y D.H.                                   |
|           |                       | T265                       | BANDA DISTRIBUCIÓN    | 146 D X 28 mm                                 |
|           |                       | T42121                     | POLEA DISTRIBUCIÓN    |   |
|           |                       | T43008                     | TENSOR DISTRIBUCIÓN   | S/Soporte                                     |
|           |                       | T43131                     | TENSOR DISTRIBUCIÓN   | C/Soporte                                     |
|           |                       | TCKWP265                   | KIT CON BOMBA DE AGUA | S/Turbo (Excluye Brackets)                    |
|           |                       | TCKWP265A                  | KIT CON BOMBA DE AGUA | S/Turbo (Incluye Bracket)                     |
|           |                       | 43500                      | BOMBA DE AGUA         | C/ Turbo                                      |
|           |                       | 41006                      | BOMBA DE AGUA         | Sin Turbo                                     |
| 2007      | 4 CIL. 2.4 L          | 43500                      | BOMBA DE AGUA         | C/ Turbo                                      |
|           |                       | 41006                      | BOMBA DE AGUA         | Sin Turbo                                     |
|           |                       | 365462                     | EDH                   | S/Turbo > (57 1/8") - 16mm Macho x 18mm Macho |
|           |                       | 22627                      | MANGUERA INFERIOR     |   |
|           |                       | 22853                      | MANGUERA SUPERIOR     | C/Turbo                                       |
|           |                       | 31525                      | TAPÓN RADIADOR        | C/Turbo > 18 LBS. S/Palanca                   |
|           |                       | 31838                      | TAPÓN GASOLINA        | S/Llave, Equivalente a E0                     |
|           |                       | 33849                      | TERMOSTATO            | 195°  |
|           |                       | 38176                      | TENSOR MOTOR          | A.A. Y D.H.                                   |
|           |                       | K040345                    | BANDA MOTOR           | ALT.  |
|           |                       | K040510                    | BANDA MOTOR           | S/AA > D.H.                                   |
|           |                       | K040551                    | BANDA MOTOR           | A.A. Y D.H.                                   |
|           |                       | T265                       | BANDA DISTRIBUCIÓN    | 146 D X 28 mm                                 |
|           |                       | TCKWP265                   | KIT CON BOMBA DE AGUA | S/Turbo (Excluye Brackets)                    |
| TCKWP265A | KIT CON BOMBA DE AGUA | S/Turbo (Incluye Bracket)  |                       |   |
| 2006      | 4 CIL. 2.4 L          | 22627                      | MANGUERA INFERIOR     |   |
|           |                       | 22853                      | MANGUERA SUPERIOR     | C/Turbo                                       |
|           |                       | 38176                      | TENSOR MOTOR          | A.A. Y D.H.                                   |
|           |                       | K040345                    | BANDA MOTOR           | ALT.  |
|           |                       | 31525                      | TAPÓN RADIADOR        | 18 LBS. S/Palanca                             |
|           |                       | 31838                      | TAPÓN GASOLINA        | S/Llave, Equivalente a E0                     |
|           |                       | 33849                      | TERMOSTATO            | 195°  |
|           |                       | TCKWP265                   | KIT CON BOMBA DE AGUA | S/Turbo (Excluye Brackets)                    |
|           |                       | TCKWP265A                  | KIT CON BOMBA DE AGUA | S/Turbo (Incluye Bracket)                     |
|           |                       | K040551                    | BANDA MOTOR           | A.A. Y D.H.                                   |
|           |                       | T265                       | BANDA DISTRIBUCIÓN    | 146 D X 28 mm                                 |
|           |                       | 365462                     | EDH                   | S/Turbo > (57 1/8") - 16mm Macho x 18mm Macho |
|           |                       | 43500                      | BOMBA DE AGUA         | C/ Turbo                                      |
|           |                       | 41006                      | BOMBA DE AGUA         | Sin Turbo                                     |
| 2005      | 4 CIL. 2.4 L          | 43500                      | BOMBA DE AGUA         | C/ Turbo                                      |
|           |                       | 41006                      | BOMBA DE AGUA         | Sin Turbo                                     |
|           |                       | 365462                     | EDH                   | S/Turbo > (57 1/8") - 16mm Macho x 18mm Macho |
|           |                       | 22627                      | MANGUERA INFERIOR     |   |
|           |                       | 31103                      | TAPÓN ACEITE          |   |
|           |                       | 31525                      | TAPÓN RADIADOR        | C/Turbo > 18 LBS. S/Palanca                   |
|           |                       | 31838                      | TAPÓN GASOLINA        | S/Llave, Equivalente a E0                     |
|           |                       | 33849                      | TERMOSTATO            | 195°  |
|           |                       | 38176                      | TENSOR MOTOR          | A.A. Y D.H.                                   |
|           |                       | K040345                    | BANDA MOTOR           | ALT.  |
|           |                       | K040510                    | BANDA MOTOR           | S/AA > D.H.                                   |
|           |                       | K040551                    | BANDA MOTOR           | A.A. Y D.H.                                   |
|           |                       | T265                       | BANDA DISTRIBUCIÓN    | 146 D X 28 mm                                 |
|           |                       | T42121                     | POLEA DISTRIBUCIÓN    |   |
| T43008    | TENSOR DISTRIBUCIÓN   | S/Turbo (Excluye Brackets) |                       |   |
| TCKWP265  | KIT CON BOMBA DE AGUA | S/Turbo (Incluye Bracket)  |                       |   |
| TCKWP265A | KIT CON BOMBA DE AGUA | S/Turbo (Incluye Bracket)  |                       |   |
| 2004      | 4 CIL. 2.4 L          | 22627                      | MANGUERA INFERIOR     |   |
|           |                       | 22853                      | MANGUERA SUPERIOR     | C/Turbo                                       |
|           |                       | 31118                      | TAPÓN ACEITE          |   |

| AÑO | MOTOR | No. PARTE | DESCRIPCIÓN | ESPECIFICACIONES |
|-----|-------|-----------|-------------|------------------|
|-----|-------|-----------|-------------|------------------|

|           |                       |                           |                       |   |
|-----------|-----------------------|---------------------------|-----------------------|---|
| 2003      | 4 CIL. 2.4 L          | 31525                     | TAPÓN RADIADOR        | C/Turbo > 18 LBS. S/Palanca                   |
|           |                       | 31836                     | TAPÓN GASOLINA        | C/Llave, Regular                              |
|           |                       | 38176                     | TENSOR MOTOR          | A.A. Y D.H.                                   |
|           |                       | K040510                   | BANDA MOTOR           | S/AA > D.H.                                   |
|           |                       | K040551                   | BANDA MOTOR           | A.A. Y D.H.                                   |
|           |                       | T265                      | BANDA DISTRIBUCIÓN    | 146 D X 28 mm                                 |
|           |                       | T42121                    | POLEA DISTRIBUCIÓN    |   |
|           |                       | T43008                    | TENSOR DISTRIBUCIÓN   |   |
|           |                       | TCKWP265                  | KIT CON BOMBA DE AGUA | S/Turbo (Excluye Brackets)                    |
|           |                       | TCKWP265A                 | KIT CON BOMBA DE AGUA | S/Turbo (Incluye Bracket)                     |
|           |                       | 365462                    | EDH                   | S/Turbo > (57 1/8") - 16mm Macho x 18mm Macho |
|           |                       | 43500                     | BOMBA DE AGUA         | C/ Turbo                                      |
|           |                       | 41006                     | BOMBA DE AGUA         | Sin Turbo                                     |
|           |                       | 2002                      | 4 CIL. 2.4 L          | 43500   |
| 41006     | BOMBA DE AGUA         |                           |                       | Sin Turbo                                     |
| 365462    | EDH                   |                           |                       | S/Turbo > (57 1/8") - 16mm Macho x 18mm Macho |
| 22627     | MANGUERA INFERIOR     |                           |                       |   |
| 31118     | TAPÓN ACEITE          |                           |                       |   |
| 31528     | TAPÓN RADIADOR        |                           |                       | S/Turbo > 16 LBS. S/Palanca                   |
| 31838     | TAPÓN GASOLINA        |                           |                       | S/Llave, Equivalente a E0                     |
| 38176     | TENSOR MOTOR          |                           |                       | A.A. Y D.H.                                   |
| K040345   | BANDA MOTOR           |                           |                       | ALT.  |
| K040510   | BANDA MOTOR           |                           |                       | S/AA > D.H.                                   |
| T265      | BANDA DISTRIBUCIÓN    |                           |                       | 146 D X 28 mm                                 |
| T42121    | POLEA DISTRIBUCIÓN    |                           |                       |   |
| T43008    | TENSOR DISTRIBUCIÓN   |                           |                       |   |
| TCKWP265  | KIT CON BOMBA DE AGUA |                           |                       | S/Turbo (Excluye Brackets)                    |
| TCKWP265A | KIT CON BOMBA DE AGUA | S/Turbo (Incluye Bracket) |                       |   |
| 2001      | 4 CIL. 2.4 L          | 22627                     | MANGUERA INFERIOR     |   |
|           |                       | 31118                     | TAPÓN ACEITE          |   |
|           |                       | 31518                     | TAPÓN RADIADOR        | 16 LBS. C/Palanca                             |
|           |                       | 31836                     | TAPÓN GASOLINA        | C/Llave, Regular                              |
|           |                       | 33849                     | TERMOSTATO            | 195°  |
|           |                       | 38176                     | TENSOR MOTOR          | A.A. Y D.H.                                   |
|           |                       | K040345                   | BANDA MOTOR           | ALT.  |
|           |                       | K040560                   | BANDA MOTOR           | A.A. Y D.H.                                   |
|           |                       | T265                      | BANDA DISTRIBUCIÓN    | 146 D X 28 mm                                 |
|           |                       | T42121                    | POLEA DISTRIBUCIÓN    |   |
|           |                       | T43005                    | POLEA MOTOR           |   |
|           |                       | T43008                    | TENSOR DISTRIBUCIÓN   |   |
|           |                       | 365461                    | EDH                   | (55 3/8") - 16mm Macho x 18mm Macho           |
|           |                       | 41006                     | BOMBA DE AGUA         | Sin Turbo                                     |
| 2010      | 4 CIL. 2.4 L          | 41006                     | BOMBA DE AGUA         | Sin Turbo                                     |
|           |                       | 365461                    | EDH                   | (55 3/8") - 16mm Macho x 18mm Macho           |
|           |                       | 22627                     | MANGUERA INFERIOR     |   |
|           |                       | 31118                     | TAPÓN ACEITE          |   |
|           |                       | 31518                     | TAPÓN RADIADOR        | 16 LBS. C/Palanca                             |
|           |                       | 31836                     | TAPÓN GASOLINA        | C/Llave, Regular                              |
|           |                       | 38176                     | TENSOR MOTOR          | A.A. Y D.H.                                   |
|           |                       | K040345                   | BANDA MOTOR           | ALT.  |
|           |                       | K040517                   | BANDA MOTOR           | S/AA > D.H.                                   |
|           |                       | K040560                   | BANDA MOTOR           | A.A. Y D.H.                                   |
|           |                       | 33849                     | TERMOSTATO            | 195°  |
|           |                       | T265                      | BANDA DISTRIBUCIÓN    | 146 D X 28 mm                                 |
|           |                       | T42121                    | POLEA DISTRIBUCIÓN    |   |
|           |                       | T43005                    | POLEA MOTOR           |   |
| T43008    | TENSOR DISTRIBUCIÓN   |                           |                       |   |

## SEBRING

|      |              |       |               |  |
|------|--------------|-------|---------------|--|
| 2010 | 4 CIL. 2.4 L | 42144 | BOMBA DE AGUA |  |
| 2010 | V6, 2.7 L    | 42015 | BOMBA DE AGUA |  |
| 2010 | V6, 3.5 L    | 43542 | BOMBA DE AGUA |  |
| 2009 | 4 CIL. 2.4 L | 42144 | BOMBA DE AGUA |  |
| 2009 | V6, 2.7 L    | 42015 | BOMBA DE AGUA |  |
| 2009 | V6, 3.5 L    | 43542 | BOMBA DE AGUA |  |



# POWERING PROGRESS

| AÑO | MOTOR | No. PARTE | DESCRIPCIÓN | ESPECIFICACIONES |
|-----|-------|-----------|-------------|------------------|
|-----|-------|-----------|-------------|------------------|

## CHRYSLER

### SEBRING

| AÑO  | MOTOR        | No. PARTE   | DESCRIPCIÓN  | ESPECIFICACIONES  |
|------|--------------|---|--|---|
| 2008 | 4 CIL. 2.4 L | 42144   | BOMBA DE AGUA  |   |
| 2008 | V6, 2.7 L    | 42015   | BOMBA DE AGUA  |   |
| 2008 | V6, 3.5 L    | 43542   | BOMBA DE AGUA  |   |
| 2007 | 4 CIL. 2.4 L | 42144   | BOMBA DE AGUA  |   |
| 2007 | V6, 3.5 L    | 43542   | BOMBA DE AGUA  |   |
| 2006 | 4 CIL. 2.4 L | 41006<br>31838<br>31838<br>33849<br>33849<br>31118<br>31118<br>K040353<br>K040353<br>T265<br>365447<br>365447                                       | BOMBA DE AGUA<br>TAPÓN GASOLINA<br>TAPÓN GASOLINA<br>TERMOSTATO<br>TERMOSTATO<br>TAPÓN ACEITE<br>TAPÓN ACEITE<br>BANDA MOTOR<br>BANDA MOTOR<br>BANDA DISTRIBUCIÓN<br>EDH<br>EDH  | Sin Turbo<br>S/Llave, Equivalente a E0<br>S/Llave, Equivalente a E0<br>195°<br>195°<br>D.H.<br>D.H.<br>146 D X 28 mm<br>(53 5/8") - 16mm Macho x 18mm Macho<br>(53 5/8") - 16mm Macho x 18mm Macho                      |
| 2005 | 4 CIL. 2.4 L | 21390<br>31118<br>31412<br>31838<br>31838<br>33849<br>K040353<br>K050370<br>K050538<br>T232<br>T265<br>T42121<br>T43008<br>365447<br>41006<br>42300 | MANGUERA SUPERIOR<br>TAPÓN ACEITE<br>TAPÓN RADIADOR<br>TAPÓN GASOLINA<br>TAPÓN GASOLINA<br>TERMOSTATO<br>BANDA MOTOR<br>BANDA MOTOR<br>BANDA MOTOR<br>BANDA DISTRIBUCIÓN<br>BANDA DISTRIBUCIÓN<br>POLEA DISTRIBUCIÓN<br>TENSOR DISTRIBUCIÓN<br>EDH<br>BOMBA DE AGUA<br>BOMBA DE AGUA | 16 LBS, S/Palanca<br>S/Llave, Equivalente a E0<br>S/Llave, Equivalente a E0<br>195°<br>D.H.<br>ALT.<br>A.A. Y D.H.<br>146 D X 28 mm<br>146 D X 28 mm<br>(53 5/8") - 16mm Macho x 18mm Macho<br>DOHC / Sin Turbo<br>SOHC |
| 2005 | V6, 3.0 L    | 43509<br>42168<br>22628<br>31085<br>31412<br>31838<br>33878<br>K040355<br>K060470<br>T259<br>T41039<br>T42018                                       | BOMBA DE AGUA<br>BOMBA DE AGUA<br>MANGUERA INFERIOR<br>TAPÓN ACEITE<br>TAPÓN RADIADOR<br>TAPÓN GASOLINA<br>TERMOSTATO<br>BANDA MOTOR<br>BANDA MOTOR<br>BANDA DISTRIBUCIÓN<br>POLEA MOTOR<br>POLEA DISTRIBUCIÓN   | OHV / Con Carcasa<br>Sin Carcasa<br>16 LBS, S/Palanca<br>S/Llave, Equivalente a E0<br>180°<br>D.H.<br>ALT. Y A.A.<br>187 D X 32 mm  |
| 2004 | 4 CIL. 2.4 L | 365447<br>T41054<br>T42017<br>T42121<br>T43008<br>21390<br>31118<br>31412<br>31838<br>31838<br>33849<br>K050370<br>K050538                          | EDH<br>TENSOR DISTRIBUCIÓN<br>POLEA DISTRIBUCIÓN<br>POLEA DISTRIBUCIÓN<br>TENSOR DISTRIBUCIÓN<br>MANGUERA SUPERIOR<br>TAPÓN ACEITE<br>TAPÓN RADIADOR<br>TAPÓN GASOLINA<br>TAPÓN GASOLINA<br>TERMOSTATO<br>BANDA MOTOR<br>BANDA MOTOR   | (53 5/8") - 16mm Macho x 18mm Macho<br>16 LBS, S/Palanca<br>S/Llave, Equivalente a E0<br>S/Llave, Equivalente a E0<br>195°<br>ALT.<br>A.A. Y D.H.   |

| AÑO | MOTOR | No. PARTE | DESCRIPCIÓN | ESPECIFICACIONES |
|-----|-------|-----------|-------------|------------------|
|-----|-------|-----------|-------------|------------------|

|      |              |   |   |  |
|------|--------------|---|---|--|
|      |              | T232<br>T41038<br>41006<br>42300  | BANDA DISTRIBUCIÓN<br>TENSOR DISTRIBUCIÓN<br>BOMBA DE AGUA<br>BOMBA DE AGUA   | 146 D X 28 mm<br>Balancin<br>DOHC / Sin Turbo<br>SOHC  |
| 2004 | V6, 3.0 L    | 43509<br>31085<br>31412<br>31838<br>33878<br>K040355<br>K060470<br>T41039<br>T42018<br>TCK259                           | BOMBA DE AGUA<br>TAPÓN ACEITE<br>TAPÓN RADIADOR<br>TAPÓN GASOLINA<br>TERMOSTATO<br>BANDA MOTOR<br>BANDA MOTOR<br>POLEA MOTOR<br>POLEA DISTRIBUCIÓN<br>KIT DISTRIBUCIÓN  | OHV / Con Carcasa<br>16 LBS, S/Palanca<br>S/Llave, Equivalente a E0<br>180°<br>D.H.<br>ALT. Y A.A.   |
| 2003 | 4 CIL. 2.4 L | T41038<br>T41054<br>T42017<br>T42121<br>T43008<br>41006<br>42300  | TENSOR DISTRIBUCIÓN<br>TENSOR DISTRIBUCIÓN<br>POLEA DISTRIBUCIÓN<br>POLEA DISTRIBUCIÓN<br>TENSOR DISTRIBUCIÓN<br>BOMBA DE AGUA<br>BOMBA DE AGUA   | Balancin<br>DOHC / Sin Turbo<br>SOHC   |
| 2003 | V6, 3.0 L    | 43509<br>353080<br>T41039<br>T42018<br>TCK259   | BOMBA DE AGUA<br>EDH<br>POLEA MOTOR<br>POLEA DISTRIBUCIÓN<br>KIT DISTRIBUCIÓN   | OHV / Con Carcasa<br>(18 1/2") - 14mm Hembra x 16 mm Banjo   |
| 2002 | 4 CIL. 2.4 L | T42017<br>T42121<br>T43005<br>T43008<br>T41038<br>T41054<br>41006<br>42300  | POLEA DISTRIBUCIÓN<br>POLEA DISTRIBUCIÓN<br>POLEA MOTOR<br>TENSOR DISTRIBUCIÓN<br>TENSOR DISTRIBUCIÓN<br>TENSOR DISTRIBUCIÓN<br>BOMBA DE AGUA<br>BOMBA DE AGUA  | Balancin<br>DOHC / Sin Turbo<br>SOHC   |
| 2002 | V6, 3.0 L    | 43509<br>353080<br>T41039<br>T42018<br>TCK259   | BOMBA DE AGUA<br>EDH<br>POLEA MOTOR<br>POLEA DISTRIBUCIÓN<br>KIT DISTRIBUCIÓN   | OHV / Con Carcasa<br>(18 1/2") - 14mm Hembra x 16 mm Banjo   |
| 2001 | 4 CIL. 2.4 L | T41038<br>T41054<br>T42017<br>T42121<br>T43005<br>T43008<br>41006<br>42300  | TENSOR DISTRIBUCIÓN<br>TENSOR DISTRIBUCIÓN<br>POLEA DISTRIBUCIÓN<br>POLEA DISTRIBUCIÓN<br>POLEA MOTOR<br>TENSOR DISTRIBUCIÓN<br>BOMBA DE AGUA<br>BOMBA DE AGUA  | Balancin<br>DOHC / Sin Turbo<br>SOHC   |
| 2001 | V6, 3.0 L    | 43509<br>353080<br>T41039<br>T42018<br>TCK259   | BOMBA DE AGUA<br>EDH<br>POLEA MOTOR<br>POLEA DISTRIBUCIÓN<br>KIT DISTRIBUCIÓN   | OHV / Con Carcasa<br>(18 1/2") - 14mm Hembra x 16 mm Banjo   |
| 2000 | 4 CIL. 2.4 L | 41006   | BOMBA DE AGUA   | Sin Turbo  |
| 2000 | V6, 2.5 L    | 42168<br>20808<br>31528<br>31836<br>33878<br>K040338<br>K050586<br>T259<br>T41039<br>T42018<br>TCK259<br>21508<br>22121 | BOMBA DE AGUA<br>MANGUERA SUPERIOR<br>TAPÓN RADIADOR<br>TAPÓN GASOLINA<br>TERMOSTATO<br>BANDA MOTOR<br>BANDA MOTOR<br>BANDA DISTRIBUCIÓN<br>POLEA MOTOR<br>POLEA DISTRIBUCIÓN<br>KIT DISTRIBUCIÓN<br>MANGUERA SUPERIOR<br>MANGUERA INFERIOR | Sin Carcasa<br>16 LBS, S/Palanca<br>C/Llave, Regular<br>180°<br>A.A.<br>ALT. Y D.H.<br>187 D X 32 mm |



# CATÁLOGO MÁSTER AUTOMOTRIZ

| AÑO | MOTOR | No. PARTE | DESCRIPCIÓN | ESPECIFICACIONES |
|-----|-------|-----------|-------------|------------------|
|-----|-------|-----------|-------------|------------------|

## CHRYSLER

### SEBRING

|      |           |                |                                  |  |
|------|-----------|----------------|----------------------------------|--|
| 2000 | V6, 2.5 L | 22130<br>38042 | MANGUERA INFERIOR<br>POLEA MOTOR |  |
|------|-----------|----------------|----------------------------------|--|

### TOWN & COUNTRY VAN

|      |           |  |   |  |
|------|-----------|--|---|--|
| 2014 | V6, 3.6 L | K060771  | BANDA MOTOR   |  |
| 2013 | V6, 3.6 L | K060771  | BANDA MOTOR   |  |
| 2012 | V6, 3.6 L | 31836<br>31838<br>K060771  | TAPÓN GASOLINA<br>TAPÓN GASOLINA<br>BANDA MOTOR   | C/Llave, Regular<br>S/Llave, Equivalente a EO  |
| 2011 | V6, 3.6 L | 31836<br>31838<br>K060771  | TAPÓN GASOLINA<br>TAPÓN GASOLINA<br>BANDA MOTOR   | C/Llave, Regular<br>S/Llave, Equivalente a EO  |
| 2010 | V6, 4.0 L | 23464<br>23465<br>31523<br>31836<br>31838<br>33849<br>36313<br>38018<br>38417<br>K060695<br>T295<br>T43197<br>TCK295A<br>43542 | MANGUERA SUPERIOR<br>MANGUERA INFERIOR<br>TAPÓN RADIADOR<br>TAPÓN GASOLINA<br>TAPÓN GASOLINA<br>TERMOSTATO<br>POLEA MOTOR<br>POLEA MOTOR<br>TENSOR MOTOR<br>BANDA MOTOR<br>BANDA DISTRIBUCIÓN<br>TENSOR DISTRIBUCIÓN<br>KIT DISTRIBUCIÓN<br>BOMBA DE AGUA | 16 LBS, S/Palanca<br>C/Llave, Regular<br>S/Llave, Equivalente a EO<br>195°<br>201 D X 30 mm                    |
| 2009 | V6, 4.0 L | 43542<br>23464<br>23465<br>31523<br>31836<br>31838<br>33849<br>36313<br>38018<br>38417<br>K060695<br>T295<br>T43197<br>TCK295A | BOMBA DE AGUA<br>MANGUERA SUPERIOR<br>MANGUERA INFERIOR<br>TAPÓN RADIADOR<br>TAPÓN GASOLINA<br>TAPÓN GASOLINA<br>TERMOSTATO<br>POLEA MOTOR<br>POLEA MOTOR<br>TENSOR MOTOR<br>BANDA MOTOR<br>BANDA DISTRIBUCIÓN<br>TENSOR DISTRIBUCIÓN<br>KIT DISTRIBUCIÓN | 16 LBS, S/Palanca<br>C/Llave, Regular<br>S/Llave, Equivalente a EO<br>195°<br>201 D X 30 mm                    |
| 2008 | V6, 4.0 L | 23464<br>23465<br>31523<br>31836<br>31838<br>33849<br>36313<br>38018<br>38417<br>K060695<br>T295<br>TCK295A<br>T43197<br>43542 | MANGUERA SUPERIOR<br>MANGUERA INFERIOR<br>TAPÓN RADIADOR<br>TAPÓN GASOLINA<br>TAPÓN GASOLINA<br>TERMOSTATO<br>POLEA MOTOR<br>POLEA MOTOR<br>TENSOR MOTOR<br>BANDA MOTOR<br>BANDA DISTRIBUCIÓN<br>KIT DISTRIBUCIÓN<br>TENSOR DISTRIBUCIÓN<br>BOMBA DE AGUA | Conector a Rad.<br>16 LBS, S/Palanca<br>C/Llave, Regular<br>S/Llave, Equivalente a EO<br>195°<br>201 D X 30 mm |
| 2007 | V6, 3.3 L | 42292  | BOMBA DE AGUA   | C/ Carcasa / Sin Dirección Hidráulica  |
| 2007 | V6, 3.8 L |  |   |  |

| AÑO | MOTOR | No. PARTE | DESCRIPCIÓN | ESPECIFICACIONES |
|-----|-------|-----------|-------------|------------------|
|-----|-------|-----------|-------------|------------------|

|      |           |  |  |  |
|------|-----------|--|--|--|
|      |           | 42292<br>31523<br>31838<br>38018<br>38043<br>38185<br>37015P<br>22625<br>22626<br>31118          | BOMBA DE AGUA<br>TAPÓN RADIADOR<br>TAPÓN GASOLINA<br>POLEA MOTOR<br>POLEA MOTOR<br>TENSOR MOTOR<br>POLEA DECOPLADORA<br>MANGUERA SUPERIOR<br>MANGUERA INFERIOR<br>TAPÓN ACEITE               | C/ Carcasa / Sin Dirección Hidráulica<br>16 LBS, S/Palanca<br>S/Llave, Equivalente a EO  |
| 2006 | V6, 3.3 L | 42292  | BOMBA DE AGUA  | C/ Carcasa / Sin Dirección Hidráulica  |
| 2006 | V6, 3.8 L | 42292<br>31523<br>31838<br>33952<br>38018<br>38185<br>37015P<br>22625<br>22626<br>31118<br>38043 | BOMBA DE AGUA<br>TAPÓN RADIADOR<br>TAPÓN GASOLINA<br>TERMOSTATO<br>POLEA MOTOR<br>TENSOR MOTOR<br>POLEA DECOPLADORA<br>MANGUERA SUPERIOR<br>MANGUERA INFERIOR<br>TAPÓN ACEITE<br>POLEA MOTOR | C/ Carcasa / Sin Dirección Hidráulica<br>16 LBS, S/Palanca<br>S/Llave, Equivalente a EO<br>195°  |
| 2005 | V6, 3.3 L | 42292  | BOMBA DE AGUA  | C/ Carcasa / Sin Dirección Hidráulica  |
| 2005 | V6, 3.8 L | 42292<br>38185<br>22625<br>22626<br>31118<br>38043<br>31523<br>31838<br>33952<br>38018<br>37015P | BOMBA DE AGUA<br>TENSOR MOTOR<br>MANGUERA SUPERIOR<br>MANGUERA INFERIOR<br>TAPÓN ACEITE<br>POLEA MOTOR<br>TAPÓN RADIADOR<br>TAPÓN GASOLINA<br>TERMOSTATO<br>POLEA MOTOR<br>POLEA DECOPLADORA | C/ Carcasa / Sin Dirección Hidráulica<br>16 LBS, S/Palanca<br>S/Llave, Equivalente a EO<br>195°  |
| 2004 | V6, 3.3 L | 42292  | BOMBA DE AGUA  | C/ Carcasa / Sin Dirección Hidráulica  |
| 2004 | V6, 3.8 L | 42292<br>22625<br>22626<br>31118<br>31516<br>31836<br>37015P                                     | BOMBA DE AGUA<br>MANGUERA SUPERIOR<br>MANGUERA INFERIOR<br>TAPÓN ACEITE<br>TAPÓN RADIADOR<br>TAPÓN GASOLINA<br>POLEA DECOPLADORA   | C/ Carcasa / Sin Dirección Hidráulica<br>16 LBS, C/Palanca<br>C/Llave, Regular   |
| 2003 | V6, 3.3 L | 31118<br>31523<br>31838<br>42292   | TAPÓN ACEITE<br>TAPÓN RADIADOR<br>TAPÓN GASOLINA<br>BOMBA DE AGUA  | 16 LBS, S/Palanca<br>S/Llave, Equivalente a EO<br>C/ Carcasa / Sin Dirección Hidráulica  |
| 2003 | V6, 3.8 L | 42292<br>19005<br>22625<br>22626<br>31118<br>31523<br>31838<br>38043<br>37015P                   | BOMBA DE AGUA<br>MANGUERA CALEFACCIÓN<br>MANGUERA SUPERIOR<br>MANGUERA INFERIOR<br>TAPÓN ACEITE<br>TAPÓN RADIADOR<br>TAPÓN GASOLINA<br>POLEA MOTOR<br>POLEA DECOPLADORA                      | C/ Carcasa / Sin Dirección Hidráulica<br>Calef. a Valv.  |
| 2002 | V6, 3.3 L | 31836<br>31838<br>31118<br>31523<br>365445<br>42292  | TAPÓN GASOLINA<br>TAPÓN GASOLINA<br>TAPÓN ACEITE<br>TAPÓN RADIADOR<br>EDH<br>BOMBA DE AGUA   | C/Llave, Regular<br>S/Llave, Equivalente a EO<br>16 LBS, S/Palanca<br>(58 7/8") - 16mm Macho x 18mm Macho<br>C/ Carcasa / Sin Dirección Hidráulica |
| 2002 | V6, 3.8 L | 42292<br>365445<br>31516<br>31523  | BOMBA DE AGUA<br>EDH<br>TAPÓN RADIADOR<br>TAPÓN RADIADOR   | C/ Carcasa / Sin Dirección Hidráulica<br>(58 7/8") - 16mm Macho x 18mm Macho<br>16 LBS, C/Palanca<br>16 LBS, S/Palanca                             |





# POWERING PROGRESS

| AÑO | MOTOR | No. PARTE | DESCRIPCIÓN | ESPECIFICACIONES |
|-----|-------|-----------|-------------|------------------|
|-----|-------|-----------|-------------|------------------|

## CHRYSLER

### TOWN & COUNTRY VAN

| AÑO  | MOTOR     | No. PARTE | DESCRIPCIÓN          | ESPECIFICACIONES                      |
|------|-----------|-----------|----------------------|---------------------------------------|
| 2002 | V6, 3.8 L | 31836     | TAPÓN GASOLINA       | C/Llave, Regular                      |
|      |           | 31838     | TAPÓN GASOLINA       | S/Llave, Equivalente a EO             |
|      |           | 38043     | POLEA MOTOR          |                                       |
|      |           | 37015P    | POLEA DECOPLADORA    |                                       |
|      |           | 19005     | MANGUERA CALEFACCIÓN | Calef. a Valv.                        |
|      |           | 22625     | MANGUERA SUPERIOR    |                                       |
| 2001 | V6, 3.3 L | 31118     | TAPÓN ACEITE         |                                       |
|      |           | 31516     | TAPÓN RADIADOR       | 16 LBS, C/Palanca                     |
|      |           | 31523     | TAPÓN RADIADOR       | 16 LBS, S/Palanca                     |
|      |           | 31836     | TAPÓN GASOLINA       | C/Llave, Regular                      |
|      |           | 31838     | TAPÓN GASOLINA       | S/Llave, Equivalente a EO             |
|      |           | 365445    | EDH                  | (58 7/8") - 16mm Macho x 18mm Macho   |
| 2001 | V6, 3.8 L | 42292     | BOMBA DE AGUA        | C/ Carcasa / Sin Dirección Hidráulica |
|      |           | 365445    | EDH                  | (58 7/8") - 16mm Macho x 18mm Macho   |
|      |           | 22625     | MANGUERA SUPERIOR    |                                       |
|      |           | 22626     | MANGUERA INFERIOR    |                                       |
|      |           | 31118     | TAPÓN ACEITE         |                                       |
|      |           | 31516     | TAPÓN RADIADOR       | 16 LBS, C/Palanca                     |
| 2000 | V6, 3.3 L | 31523     | TAPÓN RADIADOR       | 16 LBS, S/Palanca                     |
|      |           | 31836     | TAPÓN GASOLINA       | C/Llave, Regular                      |
|      |           | 31838     | TAPÓN GASOLINA       | S/Llave, Equivalente a EO             |
|      |           | 38043     | POLEA MOTOR          |                                       |
|      |           | 37015P    | POLEA DECOPLADORA    |                                       |
|      |           | 31118     | TAPÓN ACEITE         |                                       |
| 2000 | V6, 3.3 L | 31516     | TAPÓN RADIADOR       | 16 LBS, C/Palanca                     |
|      |           | 31523     | TAPÓN RADIADOR       | 16 LBS, S/Palanca                     |
|      |           | 31836     | TAPÓN GASOLINA       | C/Llave, Regular                      |
|      |           | 31838     | TAPÓN GASOLINA       | S/Llave, Equivalente a EO             |
|      |           | K060966   | BANDA MOTOR          | C/AA                                  |
|      |           | 365442    | EDH                  | (53 7/8") - 16mm Macho x 18mm Macho   |
| 2000 | V6, 3.8 L | 41001     | BOMBA DE AGUA        | C/ O-Ring                             |
|      |           | 368700    | EDH                  | (56 5/8") - 16mm Macho x 18 mm Macho  |
|      |           | 18873     | MANGUERA CALEFACCIÓN | Calef. a Tubo-1                       |
|      |           | 18948     | MANGUERA CALEFACCIÓN | Calef. a Motor                        |
|      |           | 19025     | MANGUERA CALEFACCIÓN | Calef. a Tubo-2                       |
|      |           | 22222     | MANGUERA INFERIOR    | S/ Enfriador de Aceite                |
| 2000 | V6, 3.3 L | 22226     | MANGUERA INFERIOR    | C/ Enfriador de Aceite                |
|      |           | 22227     | MANGUERA SUPERIOR    |                                       |
|      |           | 31118     | TAPÓN ACEITE         |                                       |
|      |           | 38113     | TENSOR MOTOR         | Lisa                                  |
|      |           | 31516     | TAPÓN RADIADOR       | 16 LBS, C/Palanca                     |
|      |           | 31523     | TAPÓN RADIADOR       | 16 LBS, S/Palanca                     |
|      |           | 31836     | TAPÓN GASOLINA       | C/Llave, Regular                      |
|      |           | 31838     | TAPÓN GASOLINA       | S/Llave, Equivalente a EO             |
|      |           | 33849     | TERMOSTATO           | 195°                                  |
|      |           | K060966   | BANDA MOTOR          | C/AA                                  |

### VOYAGER

|      |           |        |                   |               |
|------|-----------|--------|-------------------|---------------|
| 2008 | V6, 3.3 L | 33849  | TERMOSTATO        | 195°, Tipo EO |
|      |           | 33849S | TERMOSTATO        | 195°, Premium |
|      |           | 366147 | EDH               |               |
| 2007 | V6, 3.3 L | 365623 | EDH               |               |
|      |           | 22625  | MANGUERA SUPERIOR |               |
|      |           | 22626  | MANGUERA INFERIOR |               |
|      |           | 22626  | MANGUERA INFERIOR |               |
|      |           | 31118  | TAPÓN ACEITE      |               |

| AÑO | MOTOR | No. PARTE | DESCRIPCIÓN | ESPECIFICACIONES |
|-----|-------|-----------|-------------|------------------|
|-----|-------|-----------|-------------|------------------|

|        |                     |         |                   |                                       |                      |                |
|--------|---------------------|---------|-------------------|---------------------------------------|----------------------|----------------|
|        |                     | 31516   | TAPÓN RADIADOR    | 16 LBS, C/Palanca                     |                      |                |
|        |                     | 31523   | TAPÓN RADIADOR    | 16 LBS, S/Palanca                     |                      |                |
|        |                     | 31838   | TAPÓN GASOLINA    | S/Llave, Equivalente a EO             |                      |                |
|        |                     | 33849   | TERMOSTATO        | 195°, Tipo EO                         |                      |                |
|        |                     | 38018   | POLEA MOTOR       |                                       |                      |                |
|        |                     | 38043   | POLEA MOTOR       |                                       |                      |                |
|        |                     | 38185   | TENSOR MOTOR      |                                       |                      |                |
|        |                     | 33849S  | TERMOSTATO        | 195°, Premium                         |                      |                |
|        |                     | K060822 | BANDA MOTOR       |                                       |                      |                |
|        |                     | 42292   | BOMBA DE AGUA     | C/ Carcasa / Sin Dirección Hidráulica |                      |                |
| 2006   | V6, 3.3 L           | 42292   | BOMBA DE AGUA     | C/ Carcasa / Sin Dirección Hidráulica |                      |                |
|        |                     | 22625   | MANGUERA SUPERIOR |                                       |                      |                |
|        |                     | 22626   | MANGUERA INFERIOR |                                       |                      |                |
|        |                     | 31118   | TAPÓN ACEITE      |                                       |                      |                |
|        |                     | 31516   | TAPÓN RADIADOR    | 16 LBS, C/Palanca                     |                      |                |
|        |                     | 31523   | TAPÓN RADIADOR    | 16 LBS, S/Palanca                     |                      |                |
|        |                     | 31836   | TAPÓN GASOLINA    | C/Llave, Regular                      |                      |                |
|        |                     | 31838   | TAPÓN GASOLINA    | S/Llave, Equivalente a EO             |                      |                |
|        |                     | 33952   | TERMOSTATO        | 195°                                  |                      |                |
|        |                     | 38018   | POLEA MOTOR       |                                       |                      |                |
| 2006   | V6, 3.8 L           | 38043   | POLEA MOTOR       |                                       |                      |                |
|        |                     | 38185   | TENSOR MOTOR      |                                       |                      |                |
|        |                     | K060822 | BANDA MOTOR       |                                       |                      |                |
|        |                     | 365623  | EDH               |                                       |                      |                |
|        |                     | 22625   | MANGUERA SUPERIOR |                                       |                      |                |
|        |                     | 22626   | MANGUERA INFERIOR |                                       |                      |                |
|        |                     | K060825 | BANDA MOTOR       |                                       |                      |                |
|        |                     | 2005    | V6, 3.3 L         | 365623                                | EDH                  |                |
|        |                     |         |                   | 19005                                 | MANGUERA CALEFACCIÓN | Calef. a Valv. |
|        |                     |         |                   | 22625                                 | MANGUERA SUPERIOR    |                |
| 22626  | MANGUERA INFERIOR   |         |                   |                                       |                      |                |
| 31118  | TAPÓN ACEITE        |         |                   |                                       |                      |                |
| 31516  | TAPÓN RADIADOR      |         |                   | 16 LBS, C/Palanca                     |                      |                |
| 31523  | TAPÓN RADIADOR      |         |                   | 16 LBS, S/Palanca                     |                      |                |
| 31836  | TAPÓN GASOLINA      |         |                   | C/Llave, Regular                      |                      |                |
| 31838  | TAPÓN GASOLINA      |         |                   | S/Llave, Equivalente a EO             |                      |                |
| 33952  | TERMOSTATO          |         |                   | 195°                                  |                      |                |
| 2005   | V6, 3.8 L           | 38018   | POLEA MOTOR       |                                       |                      |                |
|        |                     | 38043   | POLEA MOTOR       |                                       |                      |                |
|        |                     | 38185   | TENSOR MOTOR      |                                       |                      |                |
|        |                     | K060822 | BANDA MOTOR       |                                       |                      |                |
|        |                     | 42292   | BOMBA DE AGUA     | C/ Carcasa / Sin Dirección Hidráulica |                      |                |
|        |                     | 22625   | MANGUERA SUPERIOR |                                       |                      |                |
|        |                     | 22626   | MANGUERA INFERIOR |                                       |                      |                |
|        |                     | K060825 | BANDA MOTOR       |                                       |                      |                |
|        |                     | 2004    | V6, 3.3 L         | 365445                                | EDH                  |                |
|        |                     |         |                   | 19005                                 | MANGUERA CALEFACCIÓN | Calef. a Valv. |
| 22625  | MANGUERA SUPERIOR   |         |                   |                                       |                      |                |
| 22626  | MANGUERA INFERIOR   |         |                   |                                       |                      |                |
| 31118  | TAPÓN ACEITE        |         |                   |                                       |                      |                |
| 31516  | TAPÓN RADIADOR      |         |                   | 16 LBS, C/Palanca                     |                      |                |
| 31523  | TAPÓN RADIADOR      |         |                   | 16 LBS, S/Palanca                     |                      |                |
| 31836  | TAPÓN GASOLINA      |         |                   | C/Llave, Regular                      |                      |                |
| 31838  | TAPÓN GASOLINA      |         |                   | S/Llave, Equivalente a EO             |                      |                |
| 33952  | TERMOSTATO          |         |                   | 195°                                  |                      |                |
| 2004   | V6, 3.8 L           | 38018   | POLEA MOTOR       |                                       |                      |                |
|        |                     | 38043   | POLEA MOTOR       |                                       |                      |                |
|        |                     | 38185   | TENSOR MOTOR      |                                       |                      |                |
|        |                     | K060822 | BANDA MOTOR       |                                       |                      |                |
|        |                     | 42292   | BOMBA DE AGUA     | C/ Carcasa / Sin Dirección Hidráulica |                      |                |
|        |                     | 22625   | MANGUERA SUPERIOR |                                       |                      |                |
|        |                     | 22626   | MANGUERA INFERIOR |                                       |                      |                |
|        |                     | K060825 | BANDA MOTOR       |                                       |                      |                |
|        |                     | 2003    | 4 CIL. 2.4 L      | 39072                                 | TENSOR MOTOR         | ALT. Y.A.A.    |
|        |                     |         |                   | 742121                                | POLEA DISTRIBUCIÓN   |                |
| 743008 | TENSOR DISTRIBUCIÓN |         |                   |                                       |                      |                |
| 2003   | V6, 3.0 L           | 41006   | BOMBA DE AGUA     | C/ O-Ring                             |                      |                |
|        |                     | 31118   | TAPÓN ACEITE      |                                       |                      |                |



# CATÁLOGO MÁSTER AUTOMOTRIZ

| AÑO | MOTOR | No. PARTE | DESCRIPCIÓN | ESPECIFICACIONES |
|-----|-------|-----------|-------------|------------------|
|-----|-------|-----------|-------------|------------------|

## CHRYSLER

### VOYAGER

| AÑO  | MOTOR        | No. PARTE  | DESCRIPCIÓN   | ESPECIFICACIONES   |
|------|--------------|--|---|--|
| 2003 | V6, 3.0 L    | 31516<br>31523<br>31836<br>31838   | TAPÓN RADIADOR<br>TAPÓN RADIADOR<br>TAPÓN GASOLINA<br>TAPÓN GASOLINA  | 16 LBS, C/Palanca<br>16 LBS, S/Palanca<br>C/Llave, Regular<br>S/Llave, Equivalente a EO  |
| 2003 | V6, 3.3 L    | 19005<br>22625<br>22626<br>31118<br>31516<br>31523<br>31836<br>31838<br>33952<br>38018<br>38043<br>38185<br>31836Y<br>31838Y<br>37015P<br>K060822<br>42292 | MANGUERA CALEFACCIÓN<br>MANGUERA SUPERIOR<br>MANGUERA INFERIOR<br>TAPÓN ACEITE<br>TAPÓN RADIADOR<br>TAPÓN RADIADOR<br>TAPÓN GASOLINA<br>TAPÓN GASOLINA<br>TERMOSTATO<br>POLEA MOTOR<br>POLEA MOTOR<br>TENSOR MOTOR<br>TAPÓN GASOLINA<br>TAPÓN GASOLINA<br>POLEA DECOPLADORA<br>BANDA MOTOR<br>BOMBA DE AGUA | Calef. a Valv.<br>16 LBS, C/Palanca<br>16 LBS, S/Palanca<br>C/Llave, Regular<br>S/Llave, Equivalente a EO<br>195°<br>C/Llave, Flex Fuel<br>S/Llave, Flex Fuel<br>C/ Carcasa / Sin Dirección Hidráulica |
| 2003 | V6, 3.8 L    | 31516<br>31523<br>31836<br>31838<br>31118  | TAPÓN RADIADOR<br>TAPÓN RADIADOR<br>TAPÓN GASOLINA<br>TAPÓN GASOLINA<br>TAPÓN ACEITE  | 16 LBS, C/Palanca<br>16 LBS, S/Palanca<br>C/Llave, Regular<br>S/Llave, Equivalente a EO  |
| 2002 | 4 CIL. 2.4 L | 39072<br>T42121<br>T43005<br>T43008<br>TCKWP265B<br>41006  | TENSOR MOTOR<br>POLEA DISTRIBUCIÓN<br>POLEA MOTOR<br>TENSOR DISTRIBUCIÓN<br>KIT CON BOMBA DE AGUA<br>BOMBA DE AGUA  | ALT. Y A.A.<br>C/ O-Ring   |
| 2002 | V6, 3.0 L    | 31118<br>31516<br>31523<br>31836<br>31838  | TAPÓN ACEITE<br>TAPÓN RADIADOR<br>TAPÓN RADIADOR<br>TAPÓN GASOLINA<br>TAPÓN GASOLINA  | 16 LBS, C/Palanca<br>16 LBS, S/Palanca<br>C/Llave, Regular<br>S/Llave, Equivalente a EO  |
| 2002 | V6, 3.3 L    | 19005<br>22625<br>22626<br>31118<br>33952<br>38018<br>38043<br>38185<br>31516<br>31523<br>31836<br>31838<br>38009<br>38042<br>38122<br>T41048<br>TCK139    | MANGUERA CALEFACCIÓN<br>MANGUERA SUPERIOR<br>MANGUERA INFERIOR<br>TAPÓN ACEITE<br>TERMOSTATO<br>POLEA MOTOR<br>POLEA MOTOR<br>TENSOR MOTOR<br>TAPÓN RADIADOR<br>TAPÓN RADIADOR<br>TAPÓN GASOLINA<br>TAPÓN GASOLINA<br>POLEA MOTOR<br>POLEA MOTOR<br>TENSOR MOTOR<br>TENSOR DISTRIBUCIÓN<br>KIT DISTRIBUCIÓN | Calef. a Valv.<br>195°<br>16 LBS, C/Palanca<br>16 LBS, S/Palanca<br>C/Llave, Regular<br>S/Llave, Equivalente a EO<br>C/Llave, Flex Fuel<br>S/Llave, Flex Fuel<br>C/ Carcasa / Sin Dirección Hidráulica |
| 2002 | V6, 3.8 L    | 31118<br>31516<br>31523<br>31836<br>31838  | TAPÓN ACEITE<br>TAPÓN RADIADOR<br>TAPÓN RADIADOR<br>TAPÓN GASOLINA<br>TAPÓN GASOLINA  | 16 LBS, C/Palanca<br>16 LBS, S/Palanca<br>C/Llave, Regular<br>S/Llave, Equivalente a EO  |
| 2001 | 4 CIL. 2.4 L | 39072<br>T42121<br>T43005<br>T43008<br>TCKWP265B<br>41006  | TENSOR MOTOR<br>POLEA DISTRIBUCIÓN<br>POLEA MOTOR<br>TENSOR DISTRIBUCIÓN<br>KIT CON BOMBA DE AGUA<br>BOMBA DE AGUA  | ALT. Y A.A.<br>C/ O-Ring   |

| AÑO  | MOTOR        | No. PARTE  | DESCRIPCIÓN  | ESPECIFICACIONES   |
|------|--------------|--|--|--|
|      |              | 39072<br>T42121<br>T43005<br>T43008<br>TCKWP265B<br>41006  | TENSOR MOTOR<br>POLEA DISTRIBUCIÓN<br>POLEA MOTOR<br>TENSOR DISTRIBUCIÓN<br>KIT CON BOMBA DE AGUA<br>BOMBA DE AGUA   | C/ O-Ring  |
| 2001 | V6, 3.0 L    | 31118<br>31516<br>31523<br>31836<br>31838<br>TCK139  | TAPÓN ACEITE<br>TAPÓN RADIADOR<br>TAPÓN RADIADOR<br>TAPÓN GASOLINA<br>TAPÓN GASOLINA<br>KIT DISTRIBUCIÓN   | 16 LBS, C/Palanca<br>16 LBS, S/Palanca<br>C/Llave, Regular<br>S/Llave, Equivalente a EO  |
| 2001 | V6, 3.3 L    | 19005<br>22625<br>22626<br>31118<br>31516<br>31523<br>31836<br>31838<br>33952<br>38018<br>38043<br>38185<br>31836Y<br>31838Y<br>37015P<br>K060822<br>42292     | MANGUERA CALEFACCIÓN<br>MANGUERA SUPERIOR<br>MANGUERA INFERIOR<br>TAPÓN ACEITE<br>TAPÓN RADIADOR<br>TAPÓN RADIADOR<br>TAPÓN GASOLINA<br>TAPÓN GASOLINA<br>TERMOSTATO<br>POLEA MOTOR<br>POLEA MOTOR<br>TENSOR MOTOR<br>TAPÓN GASOLINA<br>TAPÓN GASOLINA<br>POLEA DECOPLADORA<br>BANDA MOTOR<br>BOMBA DE AGUA  | Calef. a Valv.<br>16 LBS, C/Palanca<br>16 LBS, S/Palanca<br>C/Llave, Regular<br>S/Llave, Equivalente a EO<br>195°<br>C/Llave, Flex Fuel<br>S/Llave, Flex Fuel<br>C/ Carcasa / Sin Dirección Hidráulica   |
| 2001 | V6, 3.8 L    | 31516<br>31523<br>31836<br>31838<br>31118  | TAPÓN RADIADOR<br>TAPÓN RADIADOR<br>TAPÓN GASOLINA<br>TAPÓN GASOLINA<br>TAPÓN ACEITE   | 16 LBS, C/Palanca<br>16 LBS, S/Palanca<br>C/Llave, Regular<br>S/Llave, Equivalente a EO  |
| 2000 | 4 CIL. 2.4 L | 22223<br>38042<br>T42121<br>T43005<br>T43008<br>TCKWP265B<br>41006   | MANGUERA SUPERIOR<br>POLEA MOTOR<br>POLEA DISTRIBUCIÓN<br>POLEA MOTOR<br>TENSOR DISTRIBUCIÓN<br>KIT CON BOMBA DE AGUA<br>BOMBA DE AGUA   | C/ O-Ring  |
| 2000 | V6, 3.0 L    | 42162<br>31118<br>31516<br>31523<br>31836<br>31838<br>38009<br>38042<br>38122<br>T41048<br>TCK139  | BOMBA DE AGUA<br>TAPÓN ACEITE<br>TAPÓN RADIADOR<br>TAPÓN RADIADOR<br>TAPÓN GASOLINA<br>TAPÓN GASOLINA<br>POLEA MOTOR<br>POLEA MOTOR<br>TENSOR MOTOR<br>TENSOR DISTRIBUCIÓN<br>KIT DISTRIBUCIÓN   | Sin Carcasa<br>16 LBS, C/Palanca<br>16 LBS, S/Palanca<br>C/Llave, Regular<br>S/Llave, Equivalente a EO<br>Ranurada<br>Lisa   |
| 2000 | V6, 3.3 L    | 18805<br>18873<br>18948<br>19025<br>22222<br>22226<br>22227<br>28467<br>31118<br>31516<br>31523<br>31836<br>31838<br>33849<br>38001<br>38034<br>38042<br>38113 | MANGUERA CALEFACCIÓN<br>MANGUERA CALEFACCIÓN<br>MANGUERA CALEFACCIÓN<br>MANGUERA CALEFACCIÓN<br>MANGUERA INFERIOR<br>MANGUERA INFERIOR<br>MANGUERA SUPERIOR<br>MANGUERA CALEFACCIÓN<br>TAPÓN ACEITE<br>TAPÓN RADIADOR<br>TAPÓN RADIADOR<br>TAPÓN GASOLINA<br>TAPÓN GASOLINA<br>TERMOSTATO<br>POLEA MOTOR<br>POLEA MOTOR<br>POLEA MOTOR<br>TENSOR MOTOR | Tubo-2 a Tubo-4<br>Calef. a Tubo-1<br>Calef. a Motor<br>Calef. a Tubo-2<br>S/ Enfriador de Aceite<br>C/ Enfriador de Aceite<br>Calef. a Tubo<br>16 LBS, C/Palanca<br>16 LBS, S/Palanca<br>C/Llave, Regular<br>S/Llave, Equivalente a EO<br>195°<br>ALT. Y A.A.<br>A.A. Soporte<br>Lisa |





# POWERING PROGRESS

| AÑO | MOTOR | No. PARTE | DESCRIPCIÓN | ESPECIFICACIONES |
|-----|-------|-----------|-------------|------------------|
|-----|-------|-----------|-------------|------------------|

## CHRYSLER

### VOYAGER

| AÑO   | MOTOR          | No. PARTE                 | DESCRIPCIÓN    | ESPECIFICACIONES      |
|-------|----------------|---------------------------|----------------|-----------------------|
| 2000  | V6, 3.3 L      | 31836Y                    | TAPÓN GASOLINA | C/Llave, Flex Fuel    |
|       |                | 31838Y                    | TAPÓN GASOLINA | S/Llave, Flex Fuel    |
|       |                | 33849S                    | TERMOSTATO     | 195º, Premium         |
|       |                | DK060956                  | BANDA MOTOR    | C/AA > Doble Ranurado |
|       |                | K040966                   | BANDA MOTOR    | C/AA                  |
|       |                | K060988                   | BANDA MOTOR    | S/AA                  |
| 2000  | V6, 3.8 L      | 41001                     | BOMBA DE AGUA  | C/ O-Ring             |
|       |                | 41001                     | BOMBA DE AGUA  | C/ O-Ring             |
|       |                | 31118                     | TAPÓN ACEITE   |                       |
|       |                | 31516                     | TAPÓN RADIADOR | 16 LBS, C/Palanca     |
|       |                | 31523                     | TAPÓN RADIADOR | 16 LBS, S/Palanca     |
|       |                | 31836                     | TAPÓN GASOLINA | C/Llave, Regular      |
| 31838 | TAPÓN GASOLINA | S/Llave, Equivalente a EO |                |                       |

## DODGE

### ATOS

| AÑO      | MOTOR             | No. PARTE | DESCRIPCIÓN         | ESPECIFICACIONES          |
|----------|-------------------|-----------|---------------------|---------------------------|
| 2012     | 4 CIL. 1.0 L      | CH110081  | MANGUERA SUPERIOR   |                           |
|          |                   | CH110092  | MANGUERA INFERIOR   |                           |
|          |                   | K040267   | BANDA MOTOR         | D.H.                      |
|          |                   | K040295   | BANDA MOTOR         | ALT.                      |
|          |                   | K040300   | BANDA MOTOR         | 101 D X 20 mm             |
|          |                   | T1013     | BANDA DISTRIBUCIÓN  |                           |
| 2012     | 4 CIL. 1.1 L      | 31333     | TAPÓN RADIADOR      | 13 LBS, S/Palanca         |
|          |                   | 31748     | TAPÓN GASOLINA      | S/Llave, Equivalente a EO |
|          |                   | 31778     | TAPÓN GASOLINA      | C/Llave, Regular          |
|          |                   | CH110082  | MANGUERA INFERIOR   |                           |
|          |                   | CH110091  | MANGUERA SUPERIOR   |                           |
|          |                   | K040267   | BANDA MOTOR         | A.A.                      |
| 2011     | 4 CIL. 1.0 L      | K040295   | BANDA MOTOR         | D.H.                      |
|          |                   | K040300   | BANDA MOTOR         | ALT.                      |
|          |                   | T1013     | BANDA DISTRIBUCIÓN  | 101 D X 20 mm             |
|          |                   | TCK1013M  | KIT DISTRIBUCIÓN    |                           |
|          |                   | TH30082G1 | TERMOSTATO          |                           |
|          |                   | 2011      | 4 CIL. 1.1 L        | TH30082G1                 |
| 31333    | TAPÓN RADIADOR    |           |                     | 13 LBS, S/Palanca         |
| 31748    | TAPÓN GASOLINA    |           |                     | S/Llave, Equivalente a EO |
| 31778    | TAPÓN GASOLINA    |           |                     | C/Llave, Regular          |
| CH110082 | MANGUERA INFERIOR |           |                     |                           |
| CH110091 | MANGUERA SUPERIOR |           |                     |                           |
| 2010     | 4 CIL. 1.0 L      | K040267   | BANDA MOTOR         | A.A.                      |
|          |                   | K040295   | BANDA MOTOR         | D.H.                      |
|          |                   | K040300   | BANDA MOTOR         | ALT.                      |
|          |                   | T1013     | BANDA DISTRIBUCIÓN  | 101 D X 20 mm             |
|          |                   | T41241    | TENSOR DISTRIBUCIÓN |                           |
|          |                   | TCK1013M  | KIT DISTRIBUCIÓN    | 2 Componentes             |

| AÑO | MOTOR | No. PARTE | DESCRIPCIÓN | ESPECIFICACIONES |
|-----|-------|-----------|-------------|------------------|
|-----|-------|-----------|-------------|------------------|

|          |                   |           |                     |                           |
|----------|-------------------|-----------|---------------------|---------------------------|
| 2010     | 4 CIL. 1.1 L      | CH110092  | MANGUERA INFERIOR   |                           |
|          |                   | K040267   | BANDA MOTOR         | D.H.                      |
|          |                   | K040295   | BANDA MOTOR         | ALT.                      |
|          |                   | K040300   | BANDA MOTOR         | 101 D X 20 mm             |
|          |                   | T1013     | BANDA DISTRIBUCIÓN  |                           |
|          |                   | TCK1013M  | KIT DISTRIBUCIÓN    |                           |
| 2010     | 4 CIL. 1.0 L      | TH30082G1 | TERMOSTATO          |                           |
|          |                   | 31333     | TAPÓN RADIADOR      | 13 LBS, S/Palanca         |
|          |                   | 31748     | TAPÓN GASOLINA      | S/Llave, Equivalente a EO |
|          |                   | 31778     | TAPÓN GASOLINA      | C/Llave, Regular          |
|          |                   | CH110082  | MANGUERA INFERIOR   |                           |
|          |                   | CH110091  | MANGUERA SUPERIOR   |                           |
| 2009     | 4 CIL. 1.0 L      | K040267   | BANDA MOTOR         | A.A.                      |
|          |                   | K040295   | BANDA MOTOR         | D.H.                      |
|          |                   | K040300   | BANDA MOTOR         | ALT.                      |
|          |                   | T1013     | BANDA DISTRIBUCIÓN  | 101 D X 20 mm             |
|          |                   | T41241    | TENSOR DISTRIBUCIÓN |                           |
|          |                   | TCK1013M  | KIT DISTRIBUCIÓN    |                           |
| 2009     | 4 CIL. 1.1 L      | TH30082G1 | TERMOSTATO          |                           |
|          |                   | 31333     | TAPÓN RADIADOR      | 13 LBS, S/Palanca         |
|          |                   | 31748     | TAPÓN GASOLINA      | S/Llave, Equivalente a EO |
|          |                   | 31778     | TAPÓN GASOLINA      | C/Llave, Regular          |
|          |                   | CH110082  | MANGUERA INFERIOR   |                           |
|          |                   | CH110091  | MANGUERA SUPERIOR   |                           |
| 2008     | 4 CIL. 1.0 L      | K040267   | BANDA MOTOR         | A.A.                      |
|          |                   | K040295   | BANDA MOTOR         | D.H.                      |
|          |                   | K040300   | BANDA MOTOR         | ALT.                      |
|          |                   | T1013     | BANDA DISTRIBUCIÓN  | 101 D X 20 mm             |
|          |                   | TCK1013M  | KIT DISTRIBUCIÓN    |                           |
|          |                   | TH30082G1 | TERMOSTATO          |                           |
| 2008     | 4 CIL. 1.1 L      | TH30082G1 | TERMOSTATO          |                           |
|          |                   | 31748     | TAPÓN GASOLINA      | S/Llave, Equivalente a EO |
|          |                   | 31778     | TAPÓN GASOLINA      | C/Llave, Regular          |
|          |                   | CH110082  | MANGUERA INFERIOR   |                           |
|          |                   | CH110091  | MANGUERA SUPERIOR   |                           |
|          |                   | K040267   | BANDA MOTOR         | A.A.                      |
| 2007     | 4 CIL. 1.0 L      | K040295   | BANDA MOTOR         | D.H.                      |
|          |                   | K040300   | BANDA MOTOR         | ALT.                      |
|          |                   | T1013     | BANDA DISTRIBUCIÓN  | 101 D X 20 mm             |
|          |                   | TCK1013M  | KIT DISTRIBUCIÓN    |                           |
|          |                   | TH30082G1 | TERMOSTATO          |                           |
|          |                   | 2007      | 4 CIL. 1.1 L        | TH30082G1                 |
| CH110082 | MANGUERA INFERIOR |           |                     |                           |
| CH110091 | MANGUERA SUPERIOR |           |                     |                           |





# CATÁLOGO MÁSTER AUTOMOTRIZ

| AÑO | MOTOR | No. PARTE | DESCRIPCIÓN | ESPECIFICACIONES |
|-----|-------|-----------|-------------|------------------|
|-----|-------|-----------|-------------|------------------|

## DODGE

### ATOS

| AÑO  | MOTOR        | No. PARTE  | DESCRIPCIÓN  | ESPECIFICACIONES   |
|------|--------------|--|--|--|
| 2007 | 4 CIL. 1.1 L | K040267<br>K040295<br>K040300<br>31748<br>31778<br>T1013<br>T41241<br>TCK1013M   | BANDA MOTOR<br>BANDA MOTOR<br>BANDA MOTOR<br>TAPÓN GASOLINA<br>TAPÓN GASOLINA<br>BANDA DISTRIBUCIÓN<br>TENSOR DISTRIBUCIÓN<br>KIT DISTRIBUCIÓN   | A.A.<br>D.H.<br>ALT.<br>S/Llave, Equivalente a E0<br>C/Llave, Regular<br>101 D X 20 mm                   |
| 2006 | 4 CIL. 1.0 L | CH110081<br>CH110092<br>K040267<br>K040295<br>K040300<br>T1013<br>TCK1013M<br>TH3008261                                      | MANGUERA SUPERIOR<br>MANGUERA INFERIOR<br>BANDA MOTOR<br>BANDA MOTOR<br>BANDA MOTOR<br>BANDA DISTRIBUCIÓN<br>KIT DISTRIBUCIÓN<br>TERMOSTATO  | D.H.<br>ALT.<br>101 D X 20 mm  |
| 2006 | 4 CIL. 1.1 L | TH3008261<br>31748<br>31778<br>CH110082<br>CH110091<br>K040267<br>K040295<br>K040300<br>T1013<br>T41241<br>TCK1013M          | TERMOSTATO<br>TAPÓN GASOLINA<br>TAPÓN GASOLINA<br>MANGUERA INFERIOR<br>MANGUERA SUPERIOR<br>BANDA MOTOR<br>BANDA MOTOR<br>BANDA MOTOR<br>BANDA DISTRIBUCIÓN<br>TENSOR DISTRIBUCIÓN<br>KIT DISTRIBUCIÓN                   | S/Llave, Equivalente a E0<br>C/Llave, Regular<br>A.A.<br>D.H.<br>ALT.<br>101 D X 20 mm                   |
| 2005 | 4 CIL. 1.0 L | CH110081<br>CH110092<br>K040267<br>K040295<br>K040300<br>T1013<br>TCK1013M<br>TH3008261                                      | MANGUERA SUPERIOR<br>MANGUERA INFERIOR<br>BANDA MOTOR<br>BANDA MOTOR<br>BANDA MOTOR<br>BANDA DISTRIBUCIÓN<br>KIT DISTRIBUCIÓN<br>TERMOSTATO  | D.H.<br>ALT.<br>101 D X 20 mm  |
| 2005 | 4 CIL. 1.1 L | TH3008261<br>31748<br>31778<br>CH110082<br>CH110091<br>K040267<br>K040295<br>K040300<br>T1013<br>T41241<br>TCK1013M          | TERMOSTATO<br>TAPÓN GASOLINA<br>TAPÓN GASOLINA<br>MANGUERA INFERIOR<br>MANGUERA SUPERIOR<br>BANDA MOTOR<br>BANDA MOTOR<br>BANDA MOTOR<br>BANDA DISTRIBUCIÓN<br>TENSOR DISTRIBUCIÓN<br>KIT DISTRIBUCIÓN                   | S/Llave, Equivalente a E0<br>C/Llave, Regular<br>A.A.<br>D.H.<br>ALT.<br>101 D X 20 mm                   |
| 2004 | 4 CIL. 1.0 L | 31333<br>31533<br>31615<br>CH110081<br>CH110092<br>K040267<br>K040295<br>K040300<br>T1013<br>T41241<br>TCK1013M<br>TH3008261 | TAPÓN RADIADOR<br>TAPÓN RADIADOR<br>TAPÓN GASOLINA<br>MANGUERA SUPERIOR<br>MANGUERA INFERIOR<br>BANDA MOTOR<br>BANDA MOTOR<br>BANDA MOTOR<br>BANDA DISTRIBUCIÓN<br>TENSOR DISTRIBUCIÓN<br>KIT DISTRIBUCIÓN<br>TERMOSTATO | 13 LBS, S/Palanca<br>13 LBS, C/Palanca<br>S/Llave, Control de emisiones<br>D.H.<br>ALT.<br>101 D X 20 mm |
| 2004 | 4 CIL. 1.1 L | TH3008261<br>T1013   | TERMOSTATO<br>BANDA DISTRIBUCIÓN   | 101 D X 20 mm  |

| AÑO | MOTOR | No. PARTE | DESCRIPCIÓN | ESPECIFICACIONES |
|-----|-------|-----------|-------------|------------------|
|-----|-------|-----------|-------------|------------------|

|      |              |  |  |  |
|------|--------------|--|--|--|
| 2003 | 4 CIL. 1.0 L | 31333<br>31533<br>31615<br>CH110081<br>CH110092<br>K040267<br>K040295<br>K040300<br>T1013<br>T41241<br>TCK1013M<br>TH3008261 | TAPÓN RADIADOR<br>TAPÓN RADIADOR<br>TAPÓN GASOLINA<br>MANGUERA SUPERIOR<br>MANGUERA INFERIOR<br>BANDA MOTOR<br>BANDA MOTOR<br>BANDA MOTOR<br>BANDA DISTRIBUCIÓN<br>TENSOR DISTRIBUCIÓN<br>KIT DISTRIBUCIÓN<br>TERMOSTATO | 13 LBS, S/Palanca<br>13 LBS, C/Palanca<br>S/Llave, Control de emisiones<br>D.H.<br>ALT.<br>101 D X 20 mm |
| 2003 | 4 CIL. 1.1 L | TH3008261<br>T1013   | TERMOSTATO<br>BANDA DISTRIBUCIÓN   | 101 D X 20 mm  |
| 2002 | 4 CIL. 1.0 L | 31333<br>31533<br>31615<br>CH110081<br>CH110092<br>K040267<br>K040295<br>K040300<br>T1013<br>T41241<br>TCK1013M<br>TH3008261 | TAPÓN RADIADOR<br>TAPÓN RADIADOR<br>TAPÓN GASOLINA<br>MANGUERA SUPERIOR<br>MANGUERA INFERIOR<br>BANDA MOTOR<br>BANDA MOTOR<br>BANDA MOTOR<br>BANDA DISTRIBUCIÓN<br>TENSOR DISTRIBUCIÓN<br>KIT DISTRIBUCIÓN<br>TERMOSTATO | 13 LBS, S/Palanca<br>13 LBS, C/Palanca<br>S/Llave, Control de emisiones<br>D.H.<br>ALT.<br>101 D X 20 mm |
| 2002 | 4 CIL. 1.1 L | TH3008261<br>T1013   | TERMOSTATO<br>BANDA DISTRIBUCIÓN   | 101 D X 20 mm  |
| 2001 | 4 CIL. 1.0 L | 31333<br>31533<br>31615<br>CH110081<br>CH110092<br>K040267<br>K040295<br>K040300<br>T1013<br>T41241<br>TCK1013M<br>TH3008261 | TAPÓN RADIADOR<br>TAPÓN RADIADOR<br>TAPÓN GASOLINA<br>MANGUERA SUPERIOR<br>MANGUERA INFERIOR<br>BANDA MOTOR<br>BANDA MOTOR<br>BANDA MOTOR<br>BANDA DISTRIBUCIÓN<br>TENSOR DISTRIBUCIÓN<br>KIT DISTRIBUCIÓN<br>TERMOSTATO | 13 LBS, S/Palanca<br>13 LBS, C/Palanca<br>S/Llave, Control de emisiones<br>D.H.<br>ALT.<br>101 D X 20 mm |
| 2001 | 4 CIL. 1.1 L | TH3008261<br>T1013   | TERMOSTATO<br>BANDA DISTRIBUCIÓN   | 101 D X 20 mm  |
| 2000 | 4 CIL. 1.0 L | 31333<br>31615<br>31533<br>CH110081<br>CH110092<br>K040267<br>K040295<br>K040300<br>T41241<br>TCK1013M<br>TH3008261          | TAPÓN RADIADOR<br>TAPÓN GASOLINA<br>TAPÓN RADIADOR<br>MANGUERA SUPERIOR<br>MANGUERA INFERIOR<br>BANDA MOTOR<br>BANDA MOTOR<br>BANDA MOTOR<br>TENSOR DISTRIBUCIÓN<br>KIT DISTRIBUCIÓN<br>TERMOSTATO                       | 13 LBS, S/Palanca<br>S/Llave, Control de emisiones<br>13 LBS, C/Palanca<br>D.H.<br>ALT.                  |
| 2000 | 4 CIL. 1.1 L | TH3008261  | TERMOSTATO   |  |

### ATTITUDE

|      |              |         |             |      |
|------|--------------|---------|-------------|------|
| 2014 | 4 CIL. 1.6 L | K060494 | BANDA MOTOR | C/AA |
| 2013 | 4 CIL. 1.6 L | K060494 | BANDA MOTOR | C/AA |
| 2012 | 4 CIL. 1.6 L | K060494 | BANDA MOTOR | C/AA |
| 2011 | 4 CIL. 1.6 L | K060494 | BANDA MOTOR | C/AA |
| 2010 | 4 CIL. 1.4 L |         |             |      |



# POWERING PROGRESS

| AÑO | MOTOR | No. PARTE | DESCRIPCIÓN | ESPECIFICACIONES |
|-----|-------|-----------|-------------|------------------|
|-----|-------|-----------|-------------|------------------|

## DODGE

### ATTITUDE

| AÑO     | MOTOR               | No. PARTE | DESCRIPCIÓN         | ESPECIFICACIONES          |
|---------|---------------------|-----------|---------------------|---------------------------|
| 2010    | 4 CIL. 1.4 L        | 22827     | MANGUERA SUPERIOR   |                           |
|         |                     | 23230     | MANGUERA INFERIOR   |                           |
|         |                     | 31109     | TAPÓN ACEITE        |                           |
|         |                     | 36086     | POLEA MOTOR         | A.A.                      |
|         |                     | 31783     | TAPÓN GASOLINA      | C/Llave, Regular          |
|         |                     | 31845     | TAPÓN GASOLINA      | S/Llave, Equivalente a EO |
|         |                     | 31846     | TAPÓN GASOLINA      | C/Llave, Regular          |
|         |                     | 33938     | TERMOSTATO          | 180°                      |
|         |                     | K040319   | BANDA MOTOR         | VENT. Y ALT.              |
|         |                     | K040332   | BANDA MOTOR         | D.H.                      |
|         |                     | T282      | BANDA DISTRIBUCIÓN  | 105 D X 22 mm             |
|         |                     | T41037    | SENSOR DISTRIBUCIÓN |                           |
| T42016  | POLEA DISTRIBUCIÓN  |           |                     |                           |
| 82656S  | BANDA MOTOR         |           |                     |                           |
| 2010    | 4 CIL. 1.6 L        | 82656S    | BANDA MOTOR         |                           |
|         |                     | 22827     | MANGUERA SUPERIOR   |                           |
|         |                     | 23230     | MANGUERA INFERIOR   |                           |
|         |                     | 31109     | TAPÓN ACEITE        |                           |
|         |                     | 31783     | TAPÓN GASOLINA      | C/Llave, Regular          |
|         |                     | 31845     | TAPÓN GASOLINA      | S/Llave, Equivalente a EO |
|         |                     | 31846     | TAPÓN GASOLINA      | C/Llave, Regular          |
|         |                     | 33938     | TERMOSTATO          | 180°                      |
|         |                     | 36086     | POLEA MOTOR         | A.A.                      |
|         |                     | K040319   | BANDA MOTOR         | VENT. Y ALT.              |
|         |                     | K040332   | BANDA MOTOR         | D.H.                      |
|         |                     | T282      | BANDA DISTRIBUCIÓN  | 105 D X 22 mm             |
| T41037  | SENSOR DISTRIBUCIÓN |           |                     |                           |
| T42016  | POLEA DISTRIBUCIÓN  |           |                     |                           |
| TCK282M | KIT DISTRIBUCIÓN    |           |                     |                           |
| 2009    | 4 CIL. 1.4 L        | T41037    | SENSOR DISTRIBUCIÓN |                           |
|         |                     | 22827     | MANGUERA SUPERIOR   |                           |
|         |                     | 23230     | MANGUERA INFERIOR   |                           |
|         |                     | 31109     | TAPÓN ACEITE        |                           |
|         |                     | 31783     | TAPÓN GASOLINA      | C/Llave, Regular          |
|         |                     | 31845     | TAPÓN GASOLINA      | S/Llave, Equivalente a EO |
|         |                     | 31846     | TAPÓN GASOLINA      | C/Llave, Regular          |
|         |                     | 33938     | TERMOSTATO          | 180°                      |
|         |                     | 36086     | POLEA MOTOR         | A.A.                      |
|         |                     | K040319   | BANDA MOTOR         | VENT. Y ALT.              |
|         |                     | K040332   | BANDA MOTOR         | D.H.                      |
|         |                     | T282      | BANDA DISTRIBUCIÓN  | 105 D X 22 mm             |
| T42016  | POLEA DISTRIBUCIÓN  |           |                     |                           |
| 82656S  | BANDA MOTOR         |           |                     |                           |
| 2009    | 4 CIL. 1.6 L        | 82656S    | BANDA MOTOR         |                           |
|         |                     | 22827     | MANGUERA SUPERIOR   |                           |
|         |                     | 23230     | MANGUERA INFERIOR   |                           |
|         |                     | 31109     | TAPÓN ACEITE        |                           |
|         |                     | 31783     | TAPÓN GASOLINA      | C/Llave, Regular          |
|         |                     | 31845     | TAPÓN GASOLINA      | S/Llave, Equivalente a EO |
|         |                     | 31846     | TAPÓN GASOLINA      | C/Llave, Regular          |
|         |                     | 33938     | TERMOSTATO          | 180°                      |
|         |                     | 36086     | POLEA MOTOR         | A.A.                      |
|         |                     | K040319   | BANDA MOTOR         | VENT. Y ALT.              |
|         |                     | K040332   | BANDA MOTOR         | D.H.                      |
|         |                     | T282      | BANDA DISTRIBUCIÓN  | 105 D X 22 mm             |
| T41037  | SENSOR DISTRIBUCIÓN |           |                     |                           |
| T42016  | POLEA DISTRIBUCIÓN  |           |                     |                           |
| TCK282M | KIT DISTRIBUCIÓN    |           |                     |                           |
| 2008    | 4 CIL. 1.4 L        | 22827     | MANGUERA SUPERIOR   |                           |
|         |                     | 23230     | MANGUERA INFERIOR   |                           |
|         |                     | 31109     | TAPÓN ACEITE        |                           |
|         |                     | 31783     | TAPÓN GASOLINA      | C/Llave, Regular          |
|         |                     | 31845     | TAPÓN GASOLINA      | S/Llave, Equivalente a EO |

| AÑO | MOTOR | No. PARTE | DESCRIPCIÓN | ESPECIFICACIONES |
|-----|-------|-----------|-------------|------------------|
|-----|-------|-----------|-------------|------------------|

|         |                     |         |                     |                           |             |  |
|---------|---------------------|---------|---------------------|---------------------------|-------------|--|
| 2008    | 4 CIL. 1.6 L        | 31845   | TAPÓN GASOLINA      | S/Llave, Equivalente a EO |             |  |
|         |                     | 31846   | TAPÓN GASOLINA      | C/Llave, Regular          |             |  |
|         |                     | 33938   | TERMOSTATO          | 180°                      |             |  |
|         |                     | 36086   | POLEA MOTOR         | A.A.                      |             |  |
|         |                     | K040319 | BANDA MOTOR         | VENT. Y ALT.              |             |  |
|         |                     | K040332 | BANDA MOTOR         | D.H.                      |             |  |
|         |                     | T282    | BANDA DISTRIBUCIÓN  | 105 D X 22 mm             |             |  |
|         |                     | T41037  | SENSOR DISTRIBUCIÓN |                           |             |  |
|         |                     | T42016  | POLEA DISTRIBUCIÓN  |                           |             |  |
|         |                     | 82656S  | BANDA MOTOR         |                           |             |  |
|         |                     | 2008    | 4 CIL. 1.6 L        | 82656S                    | BANDA MOTOR |  |
|         |                     |         |                     | 365827                    | EDH         |  |
| 22827   | MANGUERA SUPERIOR   |         |                     |                           |             |  |
| 23230   | MANGUERA INFERIOR   |         |                     |                           |             |  |
| 31109   | TAPÓN ACEITE        |         |                     |                           |             |  |
| 36086   | POLEA MOTOR         |         |                     | A.A.                      |             |  |
| K040319 | BANDA MOTOR         |         |                     | VENT. Y ALT.              |             |  |
| K040332 | BANDA MOTOR         |         |                     | D.H.                      |             |  |
| T282    | BANDA DISTRIBUCIÓN  |         |                     | 105 D X 22 mm             |             |  |
| 31783   | TAPÓN GASOLINA      |         |                     | C/Llave, Regular          |             |  |
| 31845   | TAPÓN GASOLINA      |         |                     | S/Llave, Equivalente a EO |             |  |
| 31846   | TAPÓN GASOLINA      |         |                     | C/Llave, Regular          |             |  |
| 33938   | TERMOSTATO          | 180°    |                     |                           |             |  |
| T41037  | SENSOR DISTRIBUCIÓN |         |                     |                           |             |  |
| T42016  | POLEA DISTRIBUCIÓN  |         |                     |                           |             |  |
| TCK282M | KIT DISTRIBUCIÓN    |         |                     |                           |             |  |
| 2007    | 4 CIL. 1.4 L        | 22827   | MANGUERA SUPERIOR   |                           |             |  |
|         |                     | 31109   | TAPÓN ACEITE        |                           |             |  |
|         |                     | 31783   | TAPÓN GASOLINA      | C/Llave, Regular          |             |  |
|         |                     | 31845   | TAPÓN GASOLINA      | S/Llave, Equivalente a EO |             |  |
|         |                     | 31846   | TAPÓN GASOLINA      | C/Llave, Regular          |             |  |
|         |                     | 33938   | TERMOSTATO          | 180°                      |             |  |
|         |                     | 36086   | POLEA MOTOR         | A.A.                      |             |  |
|         |                     | K040319 | BANDA MOTOR         | VENT. Y ALT.              |             |  |
|         |                     | K040332 | BANDA MOTOR         | D.H.                      |             |  |
|         |                     | T282    | BANDA DISTRIBUCIÓN  | 105 D X 22 mm             |             |  |
|         |                     | T41037  | SENSOR DISTRIBUCIÓN |                           |             |  |
|         |                     | T42016  | POLEA DISTRIBUCIÓN  |                           |             |  |
| 82656S  | BANDA MOTOR         |         |                     |                           |             |  |
| 2007    | 4 CIL. 1.6 L        | 82656S  | BANDA MOTOR         | D.H.                      |             |  |
|         |                     | 22827   | MANGUERA SUPERIOR   |                           |             |  |
|         |                     | 23230   | MANGUERA INFERIOR   |                           |             |  |
|         |                     | 31109   | TAPÓN ACEITE        |                           |             |  |
|         |                     | 31845   | TAPÓN GASOLINA      | S/Llave, Equivalente a EO |             |  |
|         |                     | 31846   | TAPÓN GASOLINA      | C/Llave, Regular          |             |  |
|         |                     | 33938   | TERMOSTATO          | 180°                      |             |  |
|         |                     | 36086   | POLEA MOTOR         | A.A.                      |             |  |
|         |                     | K040319 | BANDA MOTOR         | VENT. Y ALT.              |             |  |
|         |                     | K040332 | BANDA MOTOR         | D.H.                      |             |  |
|         |                     | T282    | BANDA DISTRIBUCIÓN  | 105 D X 22 mm             |             |  |
|         |                     | T41037  | SENSOR DISTRIBUCIÓN |                           |             |  |
| T42016  | POLEA DISTRIBUCIÓN  |         |                     |                           |             |  |
| TCK282M | KIT DISTRIBUCIÓN    |         |                     |                           |             |  |
| 365827  | EDH                 |         |                     |                           |             |  |
| 2006    | 4 CIL. 1.4 L        | 23230   | MANGUERA INFERIOR   |                           |             |  |
|         |                     | 31109   | TAPÓN ACEITE        |                           |             |  |
|         |                     | 31783   | TAPÓN GASOLINA      | C/Llave, Regular          |             |  |
|         |                     | 31845   | TAPÓN GASOLINA      | S/Llave, Equivalente a EO |             |  |
|         |                     | 31846   | TAPÓN GASOLINA      | C/Llave, Regular          |             |  |
|         |                     | 33938   | TERMOSTATO          | 180°                      |             |  |
|         |                     | 36086   | POLEA MOTOR         | A.A.                      |             |  |
|         |                     | K040319 | BANDA MOTOR         | VENT. Y ALT.              |             |  |
|         |                     | K040332 | BANDA MOTOR         | D.H.                      |             |  |
|         |                     | T282    | BANDA DISTRIBUCIÓN  | 105 D X 22 mm             |             |  |
|         |                     | T42016  | POLEA DISTRIBUCIÓN  |                           |             |  |
|         |                     | T41037  | SENSOR DISTRIBUCIÓN |                           |             |  |
| 82656S  | BANDA MOTOR         |         |                     |                           |             |  |
| 2006    | 4 CIL. 1.6 L        | 82656S  | BANDA MOTOR         | D.H.                      |             |  |
|         |                     | 22827   | MANGUERA SUPERIOR   |                           |             |  |
|         |                     | 23230   | MANGUERA INFERIOR   |                           |             |  |
|         |                     | 31109   | TAPÓN ACEITE        |                           |             |  |
|         |                     | 31845   | TAPÓN GASOLINA      | S/Llave, Equivalente a EO |             |  |



# CATÁLOGO MÁSTER AUTOMOTRIZ

| AÑO | MOTOR | No. PARTE | DESCRIPCIÓN | ESPECIFICACIONES |
|-----|-------|-----------|-------------|------------------|
|-----|-------|-----------|-------------|------------------|

## DODGE

### ATTITUDE

| AÑO  | MOTOR        | No. PARTE | DESCRIPCIÓN         | ESPECIFICACIONES |
|------|--------------|-----------|---------------------|------------------|
| 2006 | 4 CIL. 1.6 L | 31846     | TAPÓN GASOLINA      | C/Llave, Regular |
|      |              | 33938     | TERMOSTATO          | 180°             |
|      |              | 36086     | POLEA MOTOR         | A.A.             |
|      |              | K040319   | BANDA MOTOR         | VENT. Y ALT.     |
|      |              | K040332   | BANDA MOTOR         | D.H.             |
|      |              | T282      | BANDA DISTRIBUCIÓN  | 105 D X 22 mm    |
|      |              | T41037    | TENSOR DISTRIBUCIÓN |                  |
|      |              | T42016    | POLEA DISTRIBUCIÓN  |                  |
|      |              | TCK282M   | KIT DISTRIBUCIÓN    |                  |
|      |              | 365827    | EDH                 |                  |
| 2005 | 4 CIL. 1.6 L | TCK282M   | KIT DISTRIBUCIÓN    |                  |

### AVENGER

| AÑO     | MOTOR             | No. PARTE | DESCRIPCIÓN       | ESPECIFICACIONES          |                   |                           |
|---------|-------------------|-----------|-------------------|---------------------------|-------------------|---------------------------|
| 2014    | 4 CIL. 2.4 L      | K061015   | BANDA MOTOR       |                           |                   |                           |
|         |                   | 42144     | BOMBA DE AGUA     |                           |                   |                           |
| 2013    | 4 CIL. 2.4 L      | 42144     | BOMBA DE AGUA     |                           |                   |                           |
|         |                   | K061015   | BANDA MOTOR       |                           |                   |                           |
| 2012    | 4 CIL. 2.4 L      | 36322     | POLEA MOTOR       | Sup.                      |                   |                           |
|         |                   | K061015   | BANDA MOTOR       |                           |                   |                           |
|         |                   | 42144     | BOMBA DE AGUA     |                           |                   |                           |
|         |                   | 36322     | BOMBA DE AGUA     |                           |                   |                           |
| 2011    | 4 CIL. 2.4 L      | 42144     | BOMBA DE AGUA     |                           |                   |                           |
|         |                   | 36322     | POLEA MOTOR       | Sup.                      |                   |                           |
|         |                   | 36323     | POLEA MOTOR       | Inf.                      |                   |                           |
|         |                   | 31836     | TAPÓN GASOLINA    | C/Llave, Regular          |                   |                           |
|         |                   | 31838     | TAPÓN GASOLINA    | S/Llave, Equivalente a EO |                   |                           |
|         |                   | 39053     | TENSOR MOTOR      |                           |                   |                           |
|         |                   | K061015   | BANDA MOTOR       |                           |                   |                           |
|         |                   | 2010      | 4 CIL. 2.4 L      | 23578                     | MANGUERA SUPERIOR |                           |
|         |                   |           |                   | 31836                     | TAPÓN GASOLINA    | C/Llave, Regular          |
|         |                   |           |                   | 31838                     | TAPÓN GASOLINA    | S/Llave, Equivalente a EO |
| 36322   | POLEA MOTOR       |           |                   | Sup.                      |                   |                           |
| 36323   | POLEA MOTOR       |           |                   | Inf.                      |                   |                           |
| 39053   | TENSOR MOTOR      |           |                   |                           |                   |                           |
| 37018P  | POLEA DECOPLADORA |           |                   |                           |                   |                           |
| K061015 | BANDA MOTOR       |           |                   |                           |                   |                           |
| 42144   | BOMBA DE AGUA     |           |                   |                           |                   |                           |
| 2010    | V6, 2.7 L         |           |                   | 42015                     | BOMBA DE AGUA     |                           |
| 2010    | V6, 3.5 L         | 43542     | BOMBA DE AGUA     |                           |                   |                           |
| 2009    | 4 CIL. 2.4 L      | 42144     | BOMBA DE AGUA     |                           |                   |                           |
|         |                   | 31528     | TAPÓN RADIADOR    | 16 LBS, S/Palanca         |                   |                           |
|         |                   | 31836     | TAPÓN GASOLINA    | C/Llave, Regular          |                   |                           |
|         |                   | 31838     | TAPÓN GASOLINA    | S/Llave, Equivalente a EO |                   |                           |
|         |                   | 36322     | POLEA MOTOR       | Sup.                      |                   |                           |
|         |                   | 39053     | TENSOR MOTOR      |                           |                   |                           |
|         |                   | 37018P    | POLEA DECOPLADORA |                           |                   |                           |
|         |                   | K061015   | BANDA MOTOR       |                           |                   |                           |
|         |                   | 23578     | MANGUERA SUPERIOR |                           |                   |                           |
|         |                   | 2009      | V6, 2.7 L         | 42015                     | BOMBA DE AGUA     |                           |
| 2009    | V6, 3.5 L         | 43542     | BOMBA DE AGUA     |                           |                   |                           |
| 2008    | 4 CIL. 2.0 L      | 39053     | TENSOR MOTOR      |                           |                   |                           |
|         |                   | 31518     | TAPÓN RADIADOR    | 16 LBS, C/Palanca         |                   |                           |

| AÑO | MOTOR | No. PARTE | DESCRIPCIÓN | ESPECIFICACIONES |
|-----|-------|-----------|-------------|------------------|
|-----|-------|-----------|-------------|------------------|

|      |              |         |                      |                           |               |  |
|------|--------------|---------|----------------------|---------------------------|---------------|--|
| 2008 | 4 CIL. 2.4 L | 31528   | TAPÓN RADIADOR       | 16 LBS, S/Palanca         |               |  |
|      |              | 31836   | TAPÓN GASOLINA       | C/Llave, Regular          |               |  |
|      |              | 31838   | TAPÓN GASOLINA       | S/Llave, Equivalente a EO |               |  |
|      |              | 37018P  | POLEA DECOPLADORA    |                           |               |  |
|      |              | K061015 | BANDA MOTOR          |                           |               |  |
|      |              | 19479   | MANGUERA CALEFACCIÓN | Calef. - Salida           |               |  |
|      |              | 19480   | MANGUERA CALEFACCIÓN | Calef. - Entrada          |               |  |
|      |              | 23407   | MANGUERA INFERIOR    |                           |               |  |
|      |              | 23578   | MANGUERA SUPERIOR    | S/ Enfriador de Aceite    |               |  |
|      |              | 23579   | MANGUERA SUPERIOR    | C/ Enfriador de Aceite    |               |  |
| 2008 | V6, 2.7 L    | 31518   | TAPÓN RADIADOR       | 16 LBS, C/Palanca         |               |  |
|      |              | 31528   | TAPÓN RADIADOR       | 16 LBS, S/Palanca         |               |  |
|      |              | 31836   | TAPÓN GASOLINA       | C/Llave, Regular          |               |  |
|      |              | 31838   | TAPÓN GASOLINA       | S/Llave, Equivalente a EO |               |  |
|      |              | 39053   | TENSOR MOTOR         |                           |               |  |
|      |              | 37018P  | POLEA DECOPLADORA    |                           |               |  |
|      |              | K061015 | BANDA MOTOR          |                           |               |  |
|      |              | 42144   | BOMBA DE AGUA        |                           |               |  |
|      |              | 2008    | V6, 2.7 L            | 42015                     | BOMBA DE AGUA |  |
|      |              | 2008    | V6, 3.5 L            | 43542                     | BOMBA DE AGUA |  |
| 2000 | V6, 2.5 L    | 42168   | BOMBA DE AGUA        | Sin Carcasa               |               |  |

### CALIBER

| AÑO   | MOTOR         | No. PARTE | DESCRIPCIÓN       | ESPECIFICACIONES               |                   |  |
|-------|---------------|-----------|-------------------|--------------------------------|-------------------|--|
| 2012  | 4 CIL. 2.0 L  | 42144     | BOMBA DE AGUA     |                                |                   |  |
|       |               | 42144     | BOMBA DE AGUA     |                                |                   |  |
| 2011  | 4 CIL. 2.0 L  | 42144     | BOMBA DE AGUA     |                                |                   |  |
|       |               | 36322     | POLEA MOTOR       | Sup.                           |                   |  |
| 2011  | 4 CIL. 2.4 L  | K060802   | BANDA MOTOR       | S/AA                           |                   |  |
|       |               | K061015   | BANDA MOTOR       | C/AA                           |                   |  |
|       |               | 23190     | MANGUERA SUPERIOR | S/ Enfr. Aceite, (Trans. Man.) |                   |  |
|       |               | 23192     | MANGUERA SUPERIOR | C/ Enfr. Aceite, (Trans. Man.) |                   |  |
|       |               | 36322     | POLEA MOTOR       | Sup.                           |                   |  |
|       |               | 42144     | BOMBA DE AGUA     |                                |                   |  |
| 2010  | 4 CIL. 1.8 L  | 42144     | BOMBA DE AGUA     |                                |                   |  |
|       |               | 39053     | TENSOR MOTOR      |                                |                   |  |
| 2010  | 4 CIL. 2.0 L  | 36322     | POLEA MOTOR       | Sup.                           |                   |  |
|       |               | 39053     | TENSOR MOTOR      |                                |                   |  |
|       |               | 42144     | BOMBA DE AGUA     |                                |                   |  |
|       |               | 42144     | BOMBA DE AGUA     |                                |                   |  |
| 2010  | 4 CIL. 2.4 L  | 42144     | BOMBA DE AGUA     |                                |                   |  |
|       |               | 23192     | MANGUERA SUPERIOR | C/ Enfr. Aceite, (Trans. Man.) |                   |  |
|       |               | 36322     | POLEA MOTOR       | Sup.                           |                   |  |
|       |               | 23190     | MANGUERA SUPERIOR | S/ Enfr. Aceite, (Trans. Man.) |                   |  |
|       |               | 39053     | TENSOR MOTOR      |                                |                   |  |
|       |               | K060802   | BANDA MOTOR       | S/AA                           |                   |  |
|       |               | K061015   | BANDA MOTOR       | C/AA                           |                   |  |
|       |               | 2009      | 4 CIL. 1.8 L      | 39053                          | TENSOR MOTOR      |  |
|       |               | 2009      | 4 CIL. 2.0 L      | 37018P                         | POLEA DECOPLADORA |  |
|       |               |           |                   | 42144                          | BOMBA DE AGUA     |  |
| 42144 | BOMBA DE AGUA |           |                   |                                |                   |  |
| 2009  | 4 CIL. 2.0 L  | 42144     | BOMBA DE AGUA     |                                |                   |  |
|       |               | 36322     | POLEA MOTOR       | Sup.                           |                   |  |
|       |               | 39053     | TENSOR MOTOR      |                                |                   |  |
| 2009  | 4 CIL. 2.4 L  | 31118     | TAPÓN ACEITE      |                                |                   |  |
|       |               | 31836     | TAPÓN GASOLINA    | C/Llave, Regular               |                   |  |
|       |               | 31838     | TAPÓN GASOLINA    | S/Llave, Equivalente a EO      |                   |  |
|       |               | 36322     | POLEA MOTOR       | Sup.                           |                   |  |
|       |               | 39053     | TENSOR MOTOR      |                                |                   |  |
|       |               | 37018P    | POLEA DECOPLADORA |                                |                   |  |
|       |               | K060802   | BANDA MOTOR       | S/AA                           |                   |  |
|       |               | K061005   | BANDA MOTOR       | C/AA - C/Turbo                 |                   |  |
|       |               | K061015   | BANDA MOTOR       | C/AA                           |                   |  |
|       |               | 42144     | BOMBA DE AGUA     | Sin Turbo                      |                   |  |



# POWERING PROGRESS

| AÑO | MOTOR | No. PARTE | DESCRIPCIÓN | ESPECIFICACIONES |
|-----|-------|-----------|-------------|------------------|
|-----|-------|-----------|-------------|------------------|

## DODGE

### CALIBER

| AÑO  | MOTOR        | No. PARTE   | DESCRIPCIÓN  | ESPECIFICACIONES   |
|------|--------------|---|--|--|
| 2008 | 4 CIL. 1.8 L | 42144<br>39053<br>37018P  | BOMBA DE AGUA<br>TENSOR MOTOR<br>POLEA DECOPLADORA   |  |
| 2008 | 4 CIL. 2.0 L | 39053<br>36322<br>37018P<br>42144   | TENSOR MOTOR<br>POLEA MOTOR<br>POLEA DECOPLADORA<br>BOMBA DE AGUA  | Sup.   |
| 2008 | 4 CIL. 2.4 L | 42144<br>31836<br>31838<br>36322<br>39053<br>37018P<br>K060802<br>K061005<br>K061015<br>31118 | BOMBA DE AGUA<br>TAPÓN GASOLINA<br>TAPÓN GASOLINA<br>POLEA MOTOR<br>TENSOR MOTOR<br>POLEA DECOPLADORA<br>BANDA MOTOR<br>BANDA MOTOR<br>BANDA MOTOR<br>TAPÓN ACEITE | Sin Turbo<br>C/Llave, Regular<br>S/Llave, Equivalente a EO<br>Sup.<br>S/AA<br>C/AA - C/Turbo<br>C/AA |
| 2007 | 4 CIL. 1.8 L | 39053<br>37018P<br>42144  | TENSOR MOTOR<br>POLEA DECOPLADORA<br>BOMBA DE AGUA   |  |
| 2007 | 4 CIL. 2.0 L | 42144<br>36322<br>39053<br>37018P   | BOMBA DE AGUA<br>POLEA MOTOR<br>TENSOR MOTOR<br>POLEA DECOPLADORA  | Sup.   |
| 2007 | 4 CIL. 2.4 L | 31118<br>31836<br>31838<br>36322<br>39053<br>37018P<br>K060802<br>K061005<br>42144            | TAPÓN ACEITE<br>TAPÓN GASOLINA<br>TAPÓN GASOLINA<br>POLEA MOTOR<br>TENSOR MOTOR<br>POLEA DECOPLADORA<br>BANDA MOTOR<br>BANDA MOTOR<br>BOMBA DE AGUA                | C/Llave, Regular<br>S/Llave, Equivalente a EO<br>Sup.<br>S/AA<br>C/AA                                |

### CARAVAN

| AÑO  | MOTOR        | No. PARTE  | DESCRIPCIÓN   | ESPECIFICACIONES  |
|------|--------------|--|---|---|
| 2007 | 4 CIL. 2.4 L | 41006<br>39072<br>TCKWP265<br>TCKWP265A  | BOMBA DE AGUA<br>TENSOR MOTOR<br>KIT CON BOMBA DE AGUA<br>KIT CON BOMBA DE AGUA   | C/ O-Ring<br>(Excluye Brackets)<br>(Incluye Bracket)  |
| 2007 | V6, 3.3 L    | 19005<br>22625<br>22626<br>31118<br>38018<br>38043<br>38185<br>31523<br>31838<br>42292 | MANGUERA CALEFACCIÓN<br>MANGUERA SUPERIOR<br>MANGUERA INFERIOR<br>TAPÓN ACEITE<br>POLEA MOTOR<br>POLEA MOTOR<br>TENSOR MOTOR<br>TAPÓN RADIADOR<br>TAPÓN GASOLINA<br>BOMBA DE AGUA | Calef. a Valv.<br>16 LBS, S/Palanca<br>S/Llave, Equivalente a EO<br>C/ Carcasa / Sin Dirección Hidráulica |
| 2006 | 4 CIL. 2.4 L | 41006<br>39072<br>T42121<br>TCKWP265<br>TCKWP265A                                      | BOMBA DE AGUA<br>TENSOR MOTOR<br>POLEA DISTRIBUCIÓN<br>KIT CON BOMBA DE AGUA<br>KIT CON BOMBA DE AGUA   | C/ O-Ring<br>(Excluye Brackets)<br>(Incluye Bracket)  |
| 2006 | V6, 3.3 L    | 19005  | MANGUERA CALEFACCIÓN  | Calef. a Valv.  |

| AÑO | MOTOR | No. PARTE | DESCRIPCIÓN | ESPECIFICACIONES |
|-----|-------|-----------|-------------|------------------|
|-----|-------|-----------|-------------|------------------|

|      |              |  |   |  |
|------|--------------|--|---|--|
|      |              | 22625<br>22626<br>31118<br>31523<br>31838<br>38018<br>38043<br>38185<br>42292                            | MANGUERA SUPERIOR<br>MANGUERA INFERIOR<br>TAPÓN ACEITE<br>TAPÓN RADIADOR<br>TAPÓN GASOLINA<br>POLEA MOTOR<br>POLEA MOTOR<br>TENSOR MOTOR<br>BOMBA DE AGUA   | 16 LBS, S/Palanca<br>S/Llave, Equivalente a EO<br>C/ Carcasa / Sin Dirección Hidráulica  |
| 2005 | 4 CIL. 2.4 L | 41006<br>T43008<br>TCKWP265<br>TCKWP265A<br>39072<br>T42121  | BOMBA DE AGUA<br>TENSOR DISTRIBUCIÓN<br>KIT CON BOMBA DE AGUA<br>KIT CON BOMBA DE AGUA<br>TENSOR MOTOR<br>POLEA DISTRIBUCIÓN  | C/ O-Ring<br>(Excluye Brackets)<br>(Incluye Bracket)   |
| 2005 | V6, 3.3 L    | 19005<br>22625<br>22626<br>31118<br>31523<br>31838<br>38018<br>38043<br>38185<br>42292                   | MANGUERA CALEFACCIÓN<br>MANGUERA SUPERIOR<br>MANGUERA INFERIOR<br>TAPÓN ACEITE<br>TAPÓN RADIADOR<br>TAPÓN GASOLINA<br>POLEA MOTOR<br>POLEA MOTOR<br>TENSOR MOTOR<br>BOMBA DE AGUA                                     | Calef. a Valv.<br>16 LBS, S/Palanca<br>S/Llave, Equivalente a EO<br>C/ Carcasa / Sin Dirección Hidráulica  |
| 2004 | 4 CIL. 2.4 L | 41006<br>TCKWP265<br>TCKWP265A<br>31118<br>31516<br>31523<br>31836<br>39072<br>T42121<br>T43008          | BOMBA DE AGUA<br>KIT CON BOMBA DE AGUA<br>KIT CON BOMBA DE AGUA<br>TAPÓN ACEITE<br>TAPÓN RADIADOR<br>TAPÓN RADIADOR<br>TAPÓN GASOLINA<br>TENSOR MOTOR<br>POLEA DISTRIBUCIÓN<br>TENSOR DISTRIBUCIÓN                    | C/ O-Ring<br>(Excluye Brackets)<br>(Incluye Bracket)<br>16 LBS, C/Palanca<br>16 LBS, S/Palanca<br>C/Llave, Regular<br>ALT. Y.A.A.                  |
| 2004 | V6, 3.3 L    | 19005<br>22625<br>22626<br>31118<br>31516<br>31523<br>31836<br>31838<br>38018<br>38043<br>38185<br>42292 | MANGUERA CALEFACCIÓN<br>MANGUERA SUPERIOR<br>MANGUERA INFERIOR<br>TAPÓN ACEITE<br>TAPÓN RADIADOR<br>TAPÓN RADIADOR<br>TAPÓN GASOLINA<br>TAPÓN GASOLINA<br>POLEA MOTOR<br>POLEA MOTOR<br>TENSOR MOTOR<br>BOMBA DE AGUA | Calef. a Valv.<br>16 LBS, C/Palanca<br>16 LBS, S/Palanca<br>C/Llave, Regular<br>S/Llave, Equivalente a EO<br>C/ Carcasa / Sin Dirección Hidráulica |
| 2003 | 4 CIL. 2.4 L | 41006<br>31118<br>31516<br>31523<br>31836<br>39072<br>T42121<br>T43008<br>TCKWP265<br>TCKWP265A          | BOMBA DE AGUA<br>TAPÓN ACEITE<br>TAPÓN RADIADOR<br>TAPÓN RADIADOR<br>TAPÓN GASOLINA<br>TENSOR MOTOR<br>POLEA DISTRIBUCIÓN<br>TENSOR DISTRIBUCIÓN<br>KIT CON BOMBA DE AGUA<br>KIT CON BOMBA DE AGUA                    | C/ O-Ring<br>16 LBS, C/Palanca<br>16 LBS, S/Palanca<br>C/Llave, Regular<br>ALT. Y.A.A.<br>(Excluye Brackets)<br>(Incluye Bracket)                  |
| 2003 | V6, 3.3 L    | 31118<br>19005<br>22625<br>22626<br>31516<br>31523<br>31836<br>31838<br>38018<br>38043<br>38185<br>42292 | TAPÓN ACEITE<br>MANGUERA CALEFACCIÓN<br>MANGUERA SUPERIOR<br>MANGUERA INFERIOR<br>TAPÓN RADIADOR<br>TAPÓN RADIADOR<br>TAPÓN GASOLINA<br>TAPÓN GASOLINA<br>POLEA MOTOR<br>POLEA MOTOR<br>TENSOR MOTOR<br>BOMBA DE AGUA | Calef. a Valv.<br>16 LBS, C/Palanca<br>16 LBS, S/Palanca<br>C/Llave, Regular<br>S/Llave, Equivalente a EO<br>C/ Carcasa / Sin Dirección Hidráulica |
| 2002 | 4 CIL. 2.4 L |  |   |  |



# CATÁLOGO MÁSTER AUTOMOTRIZ

| AÑO | MOTOR | No. PARTE | DESCRIPCIÓN | ESPECIFICACIONES |
|-----|-------|-----------|-------------|------------------|
|-----|-------|-----------|-------------|------------------|

## DODGE

### CARAVAN

| AÑO  | MOTOR        | No. PARTE  | DESCRIPCIÓN  | ESPECIFICACIONES  |
|------|--------------|--|--|---|
| 2002 | 4 CIL. 2.4 L | 41006<br>31118<br>31516<br>31523<br>31836<br>39072<br>T42121<br>T43005<br>T43008<br>TCKWP265B                      | BOMBA DE AGUA<br>TAPÓN ACEITE<br>TAPÓN RADIADOR<br>TAPÓN RADIADOR<br>TAPÓN GASOLINA<br>TENSOR MOTOR<br>POLEA DISTRIBUCIÓN<br>POLEA MOTOR<br>TENSOR DISTRIBUCIÓN<br>KIT CON BOMBA DE AGUA                                     | C/ O-Ring<br>16 LBS, C/Palanca<br>16 LBS, S/Palanca<br>C/Llave, Regular<br>ALT. Y A.A.  |
| 2002 | V6, 3.3 L    | 19005<br>22625<br>22626<br>31118<br>31516<br>31523<br>31836<br>31838<br>38018<br>38043<br>38185<br>365445<br>42292 | MANGUERA CALEFACCIÓN<br>MANGUERA SUPERIOR<br>MANGUERA INFERIOR<br>TAPÓN ACEITE<br>TAPÓN RADIADOR<br>TAPÓN RADIADOR<br>TAPÓN GASOLINA<br>TAPÓN GASOLINA<br>POLEA MOTOR<br>POLEA MOTOR<br>TENSOR MOTOR<br>EDH<br>BOMBA DE AGUA | Calef. a Valv.<br>16 LBS, C/Palanca<br>16 LBS, S/Palanca<br>C/Llave, Regular<br>S/Llave, Equivalente a E0<br>[58 7/8"] - 16mm Macho x 18mm Macho<br>C/ Carcasa / Sin Dirección Hidráulica |
| 2001 | 4 CIL. 2.4 L | 41006<br>31118<br>31516<br>31523<br>31836<br>39072<br>T42121<br>T43005<br>T43008<br>TCKWP265B                      | BOMBA DE AGUA<br>TAPÓN ACEITE<br>TAPÓN RADIADOR<br>TAPÓN RADIADOR<br>TAPÓN GASOLINA<br>TENSOR MOTOR<br>POLEA DISTRIBUCIÓN<br>POLEA MOTOR<br>TENSOR DISTRIBUCIÓN<br>KIT CON BOMBA DE AGUA                                     | C/ O-Ring<br>16 LBS, C/Palanca<br>16 LBS, S/Palanca<br>C/Llave, Regular<br>ALT. Y A.A.  |
| 2001 | V6, 3.3 L    | 31118<br>365445<br>19005<br>22625<br>22626<br>31516<br>31523<br>31836<br>31838<br>38018<br>38043<br>38185<br>42292 | TAPÓN ACEITE<br>EDH<br>MANGUERA CALEFACCIÓN<br>MANGUERA SUPERIOR<br>MANGUERA INFERIOR<br>TAPÓN RADIADOR<br>TAPÓN RADIADOR<br>TAPÓN GASOLINA<br>TAPÓN GASOLINA<br>POLEA MOTOR<br>POLEA MOTOR<br>TENSOR MOTOR<br>BOMBA DE AGUA | [58 7/8"] - 16mm Macho x 18mm Macho<br>Calef. a Valv.<br>16 LBS, C/Palanca<br>16 LBS, S/Palanca<br>C/Llave, Regular<br>S/Llave, Equivalente a E0<br>C/ Carcasa / Sin Dirección Hidráulica |
| 2000 | 4 CIL. 2.4 L | 41006<br>368690<br>22223<br>31516<br>38042<br>T42121<br>T43005<br>31523<br>31836<br>33849<br>TCKWP265B<br>T43008   | BOMBA DE AGUA<br>EDH<br>MANGUERA SUPERIOR<br>TAPÓN RADIADOR<br>POLEA MOTOR<br>POLEA DISTRIBUCIÓN<br>POLEA MOTOR<br>TAPÓN RADIADOR<br>TAPÓN GASOLINA<br>TERMOSTATO<br>KIT CON BOMBA DE AGUA<br>TENSOR DISTRIBUCIÓN            | C/ O-Ring<br>[54 1/4"] - 16mm Macho x 18 mm Macho<br>16 LBS, C/Palanca<br>16 LBS, S/Palanca<br>C/Llave, Regular<br>195°   |
| 2000 | V6, 3.0 L    | 31516<br>31523<br>31836<br>33489   | TAPÓN RADIADOR<br>TAPÓN RADIADOR<br>TAPÓN GASOLINA<br>TERMOSTATO   | 16 LBS, C/Palanca<br>16 LBS, S/Palanca<br>C/Llave, Regular<br>195°  |

| AÑO | MOTOR | No. PARTE | DESCRIPCIÓN | ESPECIFICACIONES |
|-----|-------|-----------|-------------|------------------|
|-----|-------|-----------|-------------|------------------|

|      |           |   |  |   |
|------|-----------|---|--|---|
|      |           | 38003<br>38009<br>38042<br>38122<br>T139<br>T41048<br>TCK139<br>TCKWP139<br>42162                                     | POLEA MOTOR<br>POLEA MOTOR<br>POLEA MOTOR<br>TENSOR MOTOR<br>BANDA DISTRIBUCIÓN<br>TENSOR DISTRIBUCIÓN<br>KIT DISTRIBUCIÓN<br>KIT CON BOMBA DE AGUA<br>BOMBA DE AGUA   | A.A.<br>Ranurada<br>Lisa<br>149 D X 25.4 mm   |
| 2000 | V6, 3.3 L | 41001<br>22222<br>22226<br>22227<br>31516<br>31523<br>31836<br>33849<br>38034<br>38042<br>38113<br>K060966<br>K060988 | BOMBA DE AGUA<br>MANGUERA INFERIOR<br>MANGUERA INFERIOR<br>MANGUERA SUPERIOR<br>TAPÓN RADIADOR<br>TAPÓN RADIADOR<br>TAPÓN GASOLINA<br>TERMOSTATO<br>POLEA MOTOR<br>POLEA MOTOR<br>TENSOR MOTOR<br>BANDA MOTOR<br>BANDA MOTOR | C/ O-Ring<br>S/ Enfriador de Aceite<br>C/ Enfriador de Aceite<br>16 LBS, C/Palanca<br>16 LBS, S/Palanca<br>C/Llave, Regular<br>195°<br>A.A. Soporte<br>Lisa<br>C/AA<br>S/AA |

### CHALLENGER

|      |           |                  |                                  |  |
|------|-----------|------------------|----------------------------------|--|
| 2014 | V6, 3.6 L | K060663          | BANDA MOTOR                      |  |
| 2014 | V8, 5.7 L | K060820          | BANDA MOTOR                      |  |
| 2014 | V8, 6.4 L | K060827          | BANDA MOTOR                      |  |
| 2013 | V6, 3.6 L | K060663          | BANDA MOTOR                      |  |
| 2013 | V8, 5.7 L | K060820          | BANDA MOTOR                      |  |
| 2013 | V8, 6.4 L | K060827          | BANDA MOTOR                      |  |
| 2012 | V8, 5.7 L | K060820          | BANDA MOTOR                      |  |
| 2012 | V8, 6.4 L | K060827          | BANDA MOTOR                      |  |
| 2011 | V8, 5.7 L | K060825          | BANDA MOTOR                      |  |
| 2011 | V8, 6.4 L | K060825          | BANDA MOTOR                      |  |
| 2010 | V6, 3.5 L | 43542            | BOMBA DE AGUA                    |  |
| 2010 | V8, 6.1 L | 23645<br>K060815 | MANGUERA INFERIOR<br>BANDA MOTOR |  |
| 2009 | V6, 3.5 L | 43542            | BOMBA DE AGUA                    |  |

### CHARGER

|      |           |         |             |  |
|------|-----------|---------|-------------|--|
| 2014 | V8, 5.7 L | K060820 | BANDA MOTOR |  |
| 2014 | V8, 6.4 L | K060827 | BANDA MOTOR |  |
| 2013 | V6, 3.6 L | K060663 | BANDA MOTOR |  |
| 2013 | V8, 5.7 L | K060820 | BANDA MOTOR |  |
| 2013 | V8, 6.4 L | K060827 | BANDA MOTOR |  |
| 2012 | V6, 3.6 L | K060663 | BANDA MOTOR |  |
| 2012 | V8, 5.7 L | K060820 | BANDA MOTOR |  |
| 2012 | V8, 6.4 L | K060827 | BANDA MOTOR |  |



# POWERING PROGRESS

| AÑO | MOTOR | No. PARTE | DESCRIPCIÓN | ESPECIFICACIONES |
|-----|-------|-----------|-------------|------------------|
|-----|-------|-----------|-------------|------------------|

## DODGE CHARGER

| AÑO  | MOTOR     | No. PARTE  | DESCRIPCIÓN   | ESPECIFICACIONES   |
|------|-----------|--|---|--|
| 2012 | V8, 6.4 L |  |   |  |
|      |           | K060827  | BANDA MOTOR   |  |
| 2010 | V6, 2.7 L | 42015  | BOMBA DE AGUA   |  |
| 2010 | V6, 3.5 L | 43542  | BOMBA DE AGUA   |  |
| 2010 | V8, 5.7 L | 22940<br>K060825   | MANGUERA SUPERIOR<br>BANDA MOTOR  |  |
| 2009 | V6, 2.7 L | 42015  | BOMBA DE AGUA   |  |
| 2009 | V6, 3.5 L | 43542<br>22942<br>23454<br>31299<br>31525<br>31836<br>31838<br>36313<br>38082<br>38323<br>K060825<br>T295<br>T43197<br>TCK295A | BOMBA DE AGUA<br>MANGUERA SUPERIOR<br>MANGUERA INFERIOR<br>TAPÓN ACEITE<br>TAPÓN RADIADOR<br>TAPÓN GASOLINA<br>TAPÓN GASOLINA<br>POLEA MOTOR<br>POLEA MOTOR<br>TENSOR MOTOR<br>BANDA MOTOR<br>BANDA DISTRIBUCIÓN<br>TENSOR DISTRIBUCIÓN<br>KIT DISTRIBUCIÓN | 18 LBS, S/Palanca<br>C/Llave, Regular<br>S/Llave, Equivalente a EO         |
| 2009 | V8, 5.7 L | 31118<br>31525<br>31836<br>31838<br>34053<br>36313<br>38018<br>38323<br>K060825  | TAPÓN ACEITE<br>TAPÓN RADIADOR<br>TAPÓN GASOLINA<br>TAPÓN GASOLINA<br>TERMOSTATO<br>POLEA MOTOR<br>POLEA MOTOR<br>TENSOR MOTOR<br>BANDA MOTOR   | 18 LBS, S/Palanca<br>C/Llave, Regular<br>S/Llave, Equivalente a EO<br>203° |
| 2009 | V8, 6.1 L | 31118<br>31525<br>31836<br>31838<br>34053<br>38323   | TAPÓN ACEITE<br>TAPÓN RADIADOR<br>TAPÓN GASOLINA<br>TAPÓN GASOLINA<br>TERMOSTATO<br>TENSOR MOTOR  | 18 LBS, S/Palanca<br>C/Llave, Regular<br>S/Llave, Equivalente a EO<br>203° |
| 2008 | V6, 2.7 L | 42015  | BOMBA DE AGUA   |  |
| 2008 | V6, 3.5 L | 43542<br>22942<br>31525<br>31836<br>31838<br>38082<br>38323<br>K060825   | BOMBA DE AGUA<br>MANGUERA SUPERIOR<br>TAPÓN RADIADOR<br>TAPÓN GASOLINA<br>TAPÓN GASOLINA<br>POLEA MOTOR<br>TENSOR MOTOR<br>BANDA MOTOR  | 18 LBS, S/Palanca<br>C/Llave, Regular<br>S/Llave, Equivalente a EO         |
| 2008 | V8, 5.7 L | 31118<br>31525<br>31836<br>31838<br>34053<br>38018<br>38323<br>K060825<br>22941  | TAPÓN ACEITE<br>TAPÓN RADIADOR<br>TAPÓN GASOLINA<br>TAPÓN GASOLINA<br>TERMOSTATO<br>POLEA MOTOR<br>TENSOR MOTOR<br>BANDA MOTOR<br>MANGUERA INFERIOR   | 18 LBS, S/Palanca<br>C/Llave, Regular<br>S/Llave, Equivalente a EO<br>203° |
| 2008 | V8, 6.1 L | 31118  | TAPÓN ACEITE  |  |

| AÑO | MOTOR | No. PARTE | DESCRIPCIÓN | ESPECIFICACIONES |
|-----|-------|-----------|-------------|------------------|
|-----|-------|-----------|-------------|------------------|

|      |           |  |  |  |
|------|-----------|--|--|--|
|      |           | 31525<br>31836<br>31838<br>38018<br>38323<br>K060815<br>34053                            | TAPÓN RADIADOR<br>TAPÓN GASOLINA<br>TAPÓN GASOLINA<br>POLEA MOTOR<br>TENSOR MOTOR<br>BANDA MOTOR<br>TERMOSTATO   | 18 LBS, S/Palanca<br>C/Llave, Regular<br>S/Llave, Equivalente a EO<br>203° |
| 2007 | V6, 3.5 L | 22942<br>31525<br>31836<br>31838<br>38082<br>38323<br>K060825<br>43542                   | MANGUERA SUPERIOR<br>TAPÓN RADIADOR<br>TAPÓN GASOLINA<br>TAPÓN GASOLINA<br>POLEA MOTOR<br>TENSOR MOTOR<br>BANDA MOTOR<br>BOMBA DE AGUA                                   | 18 LBS, S/Palanca<br>C/Llave, Regular<br>S/Llave, Equivalente a EO         |
| 2007 | V8, 5.7 L | 22940<br>22941<br>31118<br>31525<br>38018<br>38323<br>K060825<br>31836<br>31838<br>34053 | MANGUERA SUPERIOR<br>MANGUERA INFERIOR<br>TAPÓN ACEITE<br>TAPÓN RADIADOR<br>POLEA MOTOR<br>TENSOR MOTOR<br>BANDA MOTOR<br>TAPÓN GASOLINA<br>TAPÓN GASOLINA<br>TERMOSTATO | 18 LBS, S/Palanca<br>C/Llave, Regular<br>S/Llave, Equivalente a EO<br>203° |
| 2007 | V8, 6.1 L | 31118<br>31525<br>31836<br>31838<br>34053<br>38018<br>38323<br>K060815                   | TAPÓN ACEITE<br>TAPÓN RADIADOR<br>TAPÓN GASOLINA<br>TAPÓN GASOLINA<br>TERMOSTATO<br>POLEA MOTOR<br>TENSOR MOTOR<br>BANDA MOTOR   | 18 LBS, S/Palanca<br>C/Llave, Regular<br>S/Llave, Equivalente a EO<br>203° |
| 2006 | V6, 3.5 L | 38323<br>43542   | TENSOR MOTOR<br>BOMBA DE AGUA  |  |
| 2006 | V8, 5.7 L | 38323  | TENSOR MOTOR   |  |
| 2006 | V8, 6.1 L | 38018<br>38323   | POLEA MOTOR<br>TENSOR MOTOR  |  |

## DAKOTA

|      |           |   |   |   |
|------|-----------|---|---|---|
| 2011 | V6, 3.7 L | 23041<br>23042<br>K060888<br>43263          | MANGUERA SUPERIOR<br>MANGUERA INFERIOR<br>BANDA MOTOR<br>BOMBA DE AGUA                | OHV   |
| 2011 | V8, 4.7 L | 43263                                       | BOMBA DE AGUA   | OHV   |
| 2010 | V6, 3.7 L | 43263<br>23041<br>23042<br>K060888          | BOMBA DE AGUA<br>MANGUERA SUPERIOR<br>MANGUERA INFERIOR<br>BANDA MOTOR                | OHV   |
| 2010 | V8, 4.7 L | 43263                                       | BOMBA DE AGUA   | OHV   |
| 2009 | V6, 3.7 L | 43263<br>31836<br>31838<br>K060888<br>23041 | BOMBA DE AGUA<br>TAPÓN GASOLINA<br>TAPÓN GASOLINA<br>BANDA MOTOR<br>MANGUERA SUPERIOR | OHV<br>C/Llave, Regular<br>S/Llave, Equivalente a EO                      |
| 2009 | V8, 4.7 L | 43263                                       | BOMBA DE AGUA   | OHV   |
| 2008 | V6, 3.7 L | 43263<br>31518<br>31836<br>31838            | BOMBA DE AGUA<br>TAPÓN RADIADOR<br>TAPÓN GASOLINA<br>TAPÓN GASOLINA                   | OHV<br>16 LBS, C/Palanca<br>C/Llave, Regular<br>S/Llave, Equivalente a EO |





# CATÁLOGO MÁSTER AUTOMOTRIZ

| AÑO | MOTOR | No. PARTE | DESCRIPCIÓN | ESPECIFICACIONES |
|-----|-------|-----------|-------------|------------------|
|-----|-------|-----------|-------------|------------------|

## DODGE

## DAKOTA

| AÑO  | MOTOR        | No. PARTE  | DESCRIPCIÓN   | ESPECIFICACIONES  |
|------|--------------|--|---|---|
| 2008 | V6, 3.7 L    | 33919<br>38009<br>23041<br>23042   | TERMOSTATO<br>POLEA MOTOR<br>MANGUERA SUPERIOR<br>MANGUERA INFERIOR   | 195°<br>Ranurada  |
| 2008 | V8, 4.7 L    | 43263  | BOMBA DE AGUA   | OHV   |
| 2007 | V6, 3.7 L    | 43263<br>23041<br>23042<br>31278<br>K060876<br>31518<br>31836<br>31838<br>33919<br>38009 | BOMBA DE AGUA<br>MANGUERA SUPERIOR<br>MANGUERA INFERIOR<br>TAPÓN ACEITE<br>BANDA MOTOR<br>TAPÓN RADIADOR<br>TAPÓN GASOLINA<br>TAPÓN GASOLINA<br>TERMOSTATO<br>POLEA MOTOR | OHV<br>16 LBS, C/Palanca<br>C/Llave, Regular<br>S/Llave, Equivalente a EO<br>195°<br>Ranurada |
| 2007 | V8, 4.7 L    | 38009<br>43263   | POLEA MOTOR<br>BOMBA DE AGUA  | Ranurada<br>OHV   |
| 2006 | V6, 3.7 L    | 43263<br>38009   | BOMBA DE AGUA<br>POLEA MOTOR  | OHV<br>Ranurada   |
| 2006 | V8, 4.7 L    | 38009<br>43263   | POLEA MOTOR<br>BOMBA DE AGUA  | Ranurada<br>OHV   |
| 2005 | V6, 3.7 L    | 43263<br>38009   | BOMBA DE AGUA<br>POLEA MOTOR  | OHV<br>Ranurada   |
| 2005 | V8, 4.7 L    | 38009<br>43263   | POLEA MOTOR<br>BOMBA DE AGUA  | Ranurada<br>OHV   |
| 2004 | V6, 3.7 L    | 43263<br>38009   | BOMBA DE AGUA<br>POLEA MOTOR  | OHV<br>Ranurada   |
| 2004 | V8, 4.7 L    | 38009<br>43263   | POLEA MOTOR<br>BOMBA DE AGUA  | Ranurada<br>OHV   |
| 2003 | V6, 3.9 L    | 43034<br>38016<br>38033<br>38116   | BOMBA DE AGUA<br>POLEA MOTOR<br>POLEA MOTOR<br>TENSOR MOTOR   | SOHC  |
| 2003 | V8, 4.7 L    | 38001<br>38009<br>38167<br>43263   | POLEA MOTOR<br>POLEA MOTOR<br>TENSOR MOTOR<br>BOMBA DE AGUA   | Lisa<br>Ranurada<br>OHV   |
| 2003 | V8, 5.9 L    | 43034<br>38016<br>38033<br>38116   | BOMBA DE AGUA<br>POLEA MOTOR<br>POLEA MOTOR<br>TENSOR MOTOR   | SOHC  |
| 2002 | 4 CIL. 2.5 L | 38042<br>38043<br>42005  | POLEA MOTOR<br>POLEA MOTOR<br>BOMBA DE AGUA   | Ajustable<br>Fija   |
| 2002 | V6, 3.9 L    | 43034<br>38016<br>38033<br>38116   | BOMBA DE AGUA<br>POLEA MOTOR<br>POLEA MOTOR<br>TENSOR MOTOR   | SOHC  |
| 2002 | V8, 4.7 L    | 38009  | POLEA MOTOR   | Ranurada  |

| AÑO | MOTOR | No. PARTE | DESCRIPCIÓN | ESPECIFICACIONES |
|-----|-------|-----------|-------------|------------------|
|-----|-------|-----------|-------------|------------------|

|      |              |                                  |   |                         |
|------|--------------|----------------------------------|---|-------------------------|
|      |              | 38167<br>38001<br>43263          | TENSOR MOTOR<br>POLEA MOTOR<br>BOMBA DE AGUA                | Lisa<br>OHV             |
| 2002 | V8, 5.9 L    | 43034<br>38016<br>38033<br>38116 | BOMBA DE AGUA<br>POLEA MOTOR<br>POLEA MOTOR<br>TENSOR MOTOR | SOHC                    |
| 2001 | 4 CIL. 2.5 L | 38042<br>38043<br>42005          | POLEA MOTOR<br>POLEA MOTOR<br>BOMBA DE AGUA                 | Ajustable<br>Fija       |
| 2001 | V6, 3.9 L    | 43034<br>38016<br>38033<br>38116 | BOMBA DE AGUA<br>POLEA MOTOR<br>POLEA MOTOR<br>TENSOR MOTOR | SOHC                    |
| 2001 | V8, 4.7 L    | 38001<br>38009<br>38167<br>43263 | POLEA MOTOR<br>POLEA MOTOR<br>TENSOR MOTOR<br>BOMBA DE AGUA | Lisa<br>Ranurada<br>OHV |
| 2001 | V8, 5.9 L    | 43034<br>38016<br>38033<br>38116 | BOMBA DE AGUA<br>POLEA MOTOR<br>POLEA MOTOR<br>TENSOR MOTOR | SOHC                    |
| 2000 | 4 CIL. 2.5 L | 38042<br>38043<br>42005          | POLEA MOTOR<br>POLEA MOTOR<br>BOMBA DE AGUA                 | Ajustable<br>Fija       |
| 2000 | V6, 3.9 L    | 43034<br>38016<br>38033<br>38116 | BOMBA DE AGUA<br>POLEA MOTOR<br>POLEA MOTOR<br>TENSOR MOTOR | SOHC                    |
| 2000 | V8, 4.7 L    | 38001<br>38009<br>38167<br>43263 | POLEA MOTOR<br>POLEA MOTOR<br>TENSOR MOTOR<br>BOMBA DE AGUA | Lisa<br>Ranurada<br>OHV |
| 2000 | V8, 5.9 L    | 43034<br>38033<br>38016<br>38116 | BOMBA DE AGUA<br>POLEA MOTOR<br>POLEA MOTOR<br>TENSOR MOTOR | SOHC                    |

## DART

|      |              |                               |   |              |
|------|--------------|-------------------------------|---|--------------|
| 2016 | 4 CIL. 2.0 L | 42177BH                       | BOMBA DE AGUA                               |              |
| 2016 | 4 CIL. 2.4 L | 42177BH                       | BOMBA DE AGUA                               |              |
| 2015 | 4 CIL. 2.0 L | 42177BH                       | BOMBA DE AGUA                               |              |
| 2015 | 4 CIL. 2.4 L | 42177BH                       | BOMBA DE AGUA                               |              |
| 2014 | 4 CIL. 2.0 L | 42177BH                       | BOMBA DE AGUA                               |              |
| 2014 | 4 CIL. 2.4 L | 42177BH                       | BOMBA DE AGUA                               |              |
| 2013 | 4 CIL. 2.0 L | 42177BH<br>K060625<br>K060795 | BOMBA DE AGUA<br>BANDA MOTOR<br>BANDA MOTOR | S/AA<br>C/AA |
| 2013 | 4 CIL. 2.4 L | 42177BH                       | BOMBA DE AGUA                               |              |

## DURANGO

|      |           |       |                   |  |
|------|-----------|-------|-------------------|--|
| 2014 | V6, 3.6 L | 23687 | MANGUERA SUPERIOR |  |
|------|-----------|-------|-------------------|--|





# POWERING PROGRESS

| AÑO | MOTOR | No. PARTE | DESCRIPCIÓN | ESPECIFICACIONES |
|-----|-------|-----------|-------------|------------------|
|-----|-------|-----------|-------------|------------------|

## DODGE

### DURANGO

| AÑO  | MOTOR     | No. PARTE  | DESCRIPCIÓN   | ESPECIFICACIONES   |
|------|-----------|--|---|--|
| 2014 | V6, 3.6 L | 23690<br>K060663   | MANGUERA INFERIOR<br>BANDA MOTOR  |  |
| 2014 | V8, 5.7 L | 23035<br>23689<br>K060827  | MANGUERA SUPERIOR<br>MANGUERA INFERIOR<br>BANDA MOTOR   |  |
| 2013 | V6, 3.6 L | K060663<br>23687<br>23690  | BANDA MOTOR<br>MANGUERA SUPERIOR<br>MANGUERA INFERIOR   |  |
| 2013 | V8, 5.7 L | 23689<br>23035<br>K060827  | MANGUERA INFERIOR<br>MANGUERA SUPERIOR<br>BANDA MOTOR   |  |
| 2012 | V6, 3.6 L | 31836<br>31838<br>37112P<br>23687<br>23690<br>K060663<br>K060763       | TAPÓN GASOLINA<br>TAPÓN GASOLINA<br>POLEA DECOPLADORA<br>MANGUERA SUPERIOR<br>MANGUERA INFERIOR<br>BANDA MOTOR<br>BANDA MOTOR           | C/Llave, Regular<br>S/Llave, Equivalente a EO<br>(160A.)<br><br><br><br><br>D.H. Elec. |
| 2012 | V8, 5.7 L | 23035<br>23689<br>31836<br>31838<br>36313<br>38018<br>38323<br>K060827 | MANGUERA SUPERIOR<br>MANGUERA INFERIOR<br>TAPÓN GASOLINA<br>TAPÓN GASOLINA<br>POLEA MOTOR<br>POLEA MOTOR<br>TENSOR MOTOR<br>BANDA MOTOR | C/Llave, Regular<br>S/Llave, Equivalente a EO  |
| 2011 | V6, 3.6 L | 23687<br>23690<br>31836<br>31838<br>37112P<br>K060663<br>K060763       | MANGUERA SUPERIOR<br>MANGUERA INFERIOR<br>TAPÓN GASOLINA<br>TAPÓN GASOLINA<br>POLEA DECOPLADORA<br>BANDA MOTOR<br>BANDA MOTOR           | C/Llave, Regular<br>S/Llave, Equivalente a EO<br>(160A.)<br><br><br><br>D.H. Elec.     |
| 2011 | V8, 5.7 L | 23035<br>23689<br>31836<br>31838<br>36313<br>38018<br>38323<br>K060827 | MANGUERA SUPERIOR<br>MANGUERA INFERIOR<br>TAPÓN GASOLINA<br>TAPÓN GASOLINA<br>POLEA MOTOR<br>POLEA MOTOR<br>TENSOR MOTOR<br>BANDA MOTOR | C/Llave, Regular<br>S/Llave, Equivalente a EO  |
| 2009 | V6, 3.7 L | 43263  | BOMBA DE AGUA   | OHV  |
| 2009 | V8, 4.7 L | 43263  | BOMBA DE AGUA   | OHV  |
| 2009 | V8, 5.7 L | 31118<br>31522<br>38018<br>38323<br>31836<br>31838<br>K060795          | TAPÓN ACEITE<br>TAPÓN RADIADOR<br>POLEA MOTOR<br>TENSOR MOTOR<br>TAPÓN GASOLINA<br>TAPÓN GASOLINA<br>BANDA MOTOR                        | 20 LBS, S/Palanca<br><br><br><br>C/Llave, Regular<br>S/Llave, Equivalente a EO         |
| 2008 | V6, 3.7 L | 43263  | BOMBA DE AGUA   | OHV  |
| 2008 | V8, 4.7 L | 43263  | BOMBA DE AGUA   | OHV  |

| AÑO | MOTOR | No. PARTE | DESCRIPCIÓN | ESPECIFICACIONES |
|-----|-------|-----------|-------------|------------------|
|-----|-------|-----------|-------------|------------------|

|      |           |  |   |   |
|------|-----------|--|---|---|
| 2008 | V8, 5.7 L | 43501<br>31522<br>31836<br>31838   | BOMBA DE AGUA<br>TAPÓN RADIADOR<br>TAPÓN GASOLINA<br>TAPÓN GASOLINA   | OHV<br>20 LBS, S/Palanca<br>C/Llave, Regular<br>S/Llave, Equivalente a EO                         |
| 2007 | V6, 3.7 L | 43263  | BOMBA DE AGUA   | OHV   |
| 2007 | V8, 4.7 L | 43263  | BOMBA DE AGUA   | OHV   |
| 2007 | V8, 5.7 L | 43501<br>22896<br>22897<br>31522<br>31836<br>31838<br>34053<br>38058<br>38382<br>K071009 | BOMBA DE AGUA<br>MANGUERA SUPERIOR<br>MANGUERA INFERIOR<br>TAPÓN RADIADOR<br>TAPÓN GASOLINA<br>TAPÓN GASOLINA<br>TERMOSTATO<br>POLEA MOTOR<br>TENSOR MOTOR<br>BANDA MOTOR | OHV<br><br><br>20 LBS, S/Palanca<br>C/Llave, Regular<br>S/Llave, Equivalente a EO<br>203°         |
| 2006 | V6, 3.7 L | 38009<br>43263   | POLEA MOTOR<br>BOMBA DE AGUA  | Ranurada<br>OHV   |
| 2006 | V8, 4.7 L | 43263<br>31278<br>31836<br>31838<br>33919<br>38009<br>K060868                            | BOMBA DE AGUA<br>TAPÓN ACEITE<br>TAPÓN GASOLINA<br>TAPÓN GASOLINA<br>TERMOSTATO<br>POLEA MOTOR<br>BANDA MOTOR   | OHV<br><br>C/Llave, Regular<br>S/Llave, Equivalente a EO<br>195°<br>Ranurada                      |
| 2006 | V8, 5.7 L | 22896<br>31836<br>31838<br>34053<br>38058<br>38382<br>K071009<br>22897<br>31522<br>43501 | MANGUERA SUPERIOR<br>TAPÓN GASOLINA<br>TAPÓN GASOLINA<br>TERMOSTATO<br>POLEA MOTOR<br>TENSOR MOTOR<br>BANDA MOTOR<br>MANGUERA INFERIOR<br>TAPÓN RADIADOR<br>BOMBA DE AGUA | C/Llave, Regular<br>S/Llave, Equivalente a EO<br>203°<br>Sup.<br><br><br>20 LBS, S/Palanca<br>OHV |
| 2005 | V6, 3.7 L | 43263<br>31278<br>31522<br>31836<br>31838<br>38009<br>K060868                            | BOMBA DE AGUA<br>TAPÓN ACEITE<br>TAPÓN RADIADOR<br>TAPÓN GASOLINA<br>TAPÓN GASOLINA<br>POLEA MOTOR<br>BANDA MOTOR   | OHV<br><br>20 LBS, S/Palanca<br>C/Llave, Regular<br>S/Llave, Equivalente a EO<br>Ranurada         |
| 2005 | V8, 4.7 L | 22894<br>31278<br>31522<br>31836<br>31838<br>38009<br>K060868<br>43263                   | MANGUERA SUPERIOR<br>TAPÓN ACEITE<br>TAPÓN RADIADOR<br>TAPÓN GASOLINA<br>TAPÓN GASOLINA<br>POLEA MOTOR<br>BANDA MOTOR<br>BOMBA DE AGUA                                    | 20 LBS, S/Palanca<br>C/Llave, Regular<br>S/Llave, Equivalente a EO<br>Ranurada<br>OHV             |
| 2005 | V8, 5.7 L | 43501<br>22896<br>22897<br>31522<br>31836<br>31838<br>38058<br>K071009                   | BOMBA DE AGUA<br>MANGUERA SUPERIOR<br>MANGUERA INFERIOR<br>TAPÓN RADIADOR<br>TAPÓN GASOLINA<br>TAPÓN GASOLINA<br>POLEA MOTOR<br>BANDA MOTOR                               | OHV<br><br><br>20 LBS, S/Palanca<br>C/Llave, Regular<br>S/Llave, Equivalente a EO<br>Sup.         |
| 2004 | V6, 3.7 L | 31278<br>31536<br>31838<br>33919<br>38009<br>43263                                       | TAPÓN ACEITE<br>TAPÓN RADIADOR<br>TAPÓN GASOLINA<br>TERMOSTATO<br>POLEA MOTOR<br>BOMBA DE AGUA  | 20 LBS, C/Palanca<br>S/Llave, Equivalente a EO<br>195°<br>Ranurada<br>OHV                         |



# CATÁLOGO MÁSTER AUTOMOTRIZ

| AÑO | MOTOR | No. PARTE | DESCRIPCIÓN | ESPECIFICACIONES |
|-----|-------|-----------|-------------|------------------|
|-----|-------|-----------|-------------|------------------|

## DODGE

## DURANGO

| AÑO  | MOTOR     | No. PARTE  | DESCRIPCIÓN   | ESPECIFICACIONES  |
|------|-----------|--|---|---|
| 2004 | V8, 4.7 L | 43263<br>31522<br>31536<br>31836<br>31838<br>38009<br>K060868  | BOMBA DE AGUA<br>TAPÓN RADIADOR<br>TAPÓN RADIADOR<br>TAPÓN GASOLINA<br>TAPÓN GASOLINA<br>POLEA MOTOR<br>BANDA MOTOR   | OHV<br>20 LBS, S/Palanca<br>20 LBS, C/Palanca<br>C/Llave, Regular<br>S/Llave, Equivalente a EO<br>Ranurada  |
| 2004 | V8, 5.7 L | 31522<br>31536<br>31836<br>31838<br>38058<br>K071009<br>43501  | TAPÓN RADIADOR<br>TAPÓN RADIADOR<br>TAPÓN GASOLINA<br>TAPÓN GASOLINA<br>POLEA MOTOR<br>BANDA MOTOR<br>BOMBA DE AGUA   | 20 LBS, S/Palanca<br>20 LBS, C/Palanca<br>C/Llave, Regular<br>S/Llave, Equivalente a EO<br>Sup.<br>OHV  |
| 2003 | V8, 4.7 L | 43263<br>31522<br>31536<br>31836<br>31838<br>38001<br>38009<br>38167<br>K060882<br>22545<br>22550                                      | BOMBA DE AGUA<br>TAPÓN RADIADOR<br>TAPÓN RADIADOR<br>TAPÓN GASOLINA<br>TAPÓN GASOLINA<br>POLEA MOTOR<br>POLEA MOTOR<br>TENSOR MOTOR<br>BANDA MOTOR<br>MANGUERA SUPERIOR<br>MANGUERA INFERIOR  | OHV<br>20 LBS, S/Palanca<br>20 LBS, C/Palanca<br>C/Llave, Regular<br>S/Llave, Equivalente a EO<br>Lisa<br>Ranurada<br>Rad. a Tapón  |
| 2003 | V8, 5.9 L | 31536<br>31836<br>31838<br>38016<br>38033<br>38116<br>K070975<br>22038<br>22543<br>22544<br>22551<br>31118<br>31522<br>43034           | TAPÓN RADIADOR<br>TAPÓN GASOLINA<br>TAPÓN GASOLINA<br>POLEA MOTOR<br>POLEA MOTOR<br>TENSOR MOTOR<br>BANDA MOTOR<br>MANGUERA DE PASO<br>MANGUERA SUPERIOR<br>MANGUERA SUPERIOR<br>MANGUERA INFERIOR<br>TAPÓN ACEITE<br>TAPÓN RADIADOR<br>BOMBA DE AGUA                     | 20 LBS, C/Palanca<br>C/Llave, Regular<br>S/Llave, Equivalente a EO<br>Tapón a Motor<br>Rad. a Tapón<br>20 LBS, S/Palanca<br>SOHC  |
| 2002 | V8, 4.7 L | 43263<br>22545<br>22550<br>31522<br>38001<br>31536<br>31836<br>31838<br>38009<br>38167<br>K060882                                      | BOMBA DE AGUA<br>MANGUERA SUPERIOR<br>MANGUERA INFERIOR<br>TAPÓN RADIADOR<br>POLEA MOTOR<br>TAPÓN RADIADOR<br>TAPÓN GASOLINA<br>TAPÓN GASOLINA<br>POLEA MOTOR<br>TENSOR MOTOR<br>BANDA MOTOR  | OHV<br>Rad. a Tapón<br>20 LBS, S/Palanca<br>Lisa<br>20 LBS, C/Palanca<br>C/Llave, Regular<br>S/Llave, Equivalente a EO<br>Ranurada  |
| 2002 | V8, 5.9 L | 352280<br>22038<br>22543<br>22544<br>22551<br>31118<br>31522<br>31536<br>31836<br>31838<br>38016<br>38033<br>38116<br>K070975<br>43034 | <sup>3</sup> EDH<br>MANGUERA DE PASO<br>MANGUERA SUPERIOR<br>MANGUERA SUPERIOR<br>MANGUERA INFERIOR<br>TAPÓN ACEITE<br>TAPÓN RADIADOR<br>TAPÓN RADIADOR<br>TAPÓN GASOLINA<br>TAPÓN GASOLINA<br>POLEA MOTOR<br>POLEA MOTOR<br>TENSOR MOTOR<br>BANDA MOTOR<br>BOMBA DE AGUA | (37 1/4") - 16mm Macho x 18mm Macho<br>Tapón a Motor<br>Rad. a Tapón<br>20 LBS, S/Palanca<br>20 LBS, C/Palanca<br>C/Llave, Regular<br>S/Llave, Equivalente a EO<br>Ranurada<br>SOHC |

| AÑO | MOTOR | No. PARTE | DESCRIPCIÓN | ESPECIFICACIONES |
|-----|-------|-----------|-------------|------------------|
|-----|-------|-----------|-------------|------------------|

|      |           |   |   |   |
|------|-----------|---|---|---|
|      |           | 38116<br>K070975<br>43034   | TENSOR MOTOR<br>BANDA MOTOR<br>BOMBA DE AGUA  | SOHC  |
| 2001 | V8, 4.7 L | 43263<br>38009<br>38167<br>22545<br>22550<br>31278<br>31522<br>31536<br>31836<br>31838<br>33919<br>38001<br>352350            | BOMBA DE AGUA<br>POLEA MOTOR<br>TENSOR MOTOR<br>MANGUERA SUPERIOR<br>MANGUERA INFERIOR<br>TAPÓN ACEITE<br>TAPÓN RADIADOR<br>TAPÓN RADIADOR<br>TAPÓN GASOLINA<br>TAPÓN GASOLINA<br>TERMOSTATO<br>POLEA MOTOR<br>EDH  | OHV<br>Ranurada<br>Rad. a Tapón<br>20 LBS, S/Palanca<br>20 LBS, C/Palanca<br>C/Llave, Regular<br>S/Llave, Equivalente a EO<br>195°<br>Lisa<br>(44 7/8") - 16mm Macho x 18mm Macho |
| 2001 | V8, 5.9 L | 352280<br>22038<br>22543<br>22544<br>22551<br>31522<br>31536<br>31836<br>38033<br>38116<br>K070975<br>31838<br>38016<br>43034 | <sup>3</sup> EDH<br>MANGUERA DE PASO<br>MANGUERA SUPERIOR<br>MANGUERA SUPERIOR<br>MANGUERA INFERIOR<br>TAPÓN RADIADOR<br>TAPÓN RADIADOR<br>TAPÓN GASOLINA<br>POLEA MOTOR<br>TENSOR MOTOR<br>BANDA MOTOR<br>TAPÓN GASOLINA<br>POLEA MOTOR<br>BOMBA DE AGUA | (37 1/4") - 16mm Macho x 18mm Macho<br>Tapón a Motor<br>Rad. a Tapón<br>20 LBS, S/Palanca<br>20 LBS, C/Palanca<br>C/Llave, Regular<br>S/Llave, Equivalente a EO<br>SOHC           |
| 2000 | V8, 4.7 L | 43263<br>22545<br>22550<br>31836<br>31838<br>38001<br>38009<br>38167  | BOMBA DE AGUA<br>MANGUERA SUPERIOR<br>MANGUERA INFERIOR<br>TAPÓN GASOLINA<br>TAPÓN GASOLINA<br>POLEA MOTOR<br>POLEA MOTOR<br>TENSOR MOTOR<br>BANDA MOTOR<br>TAPÓN GASOLINA<br>POLEA MOTOR<br>BOMBA DE AGUA  | OHV<br>Rad. a Tapón<br>C/Llave, Regular<br>S/Llave, Equivalente a EO<br>Lisa<br>Ranurada<br>SOHC  |
| 2000 | V8, 5.2 L | 352460<br>22038<br>31118<br>31525<br>31836<br>31838<br>33509<br>38016<br>38033<br>38116<br>K070975<br>43034                   | <sup>3</sup> EDH<br>MANGUERA DE PASO<br>TAPÓN ACEITE<br>TAPÓN RADIADOR<br>TAPÓN GASOLINA<br>TAPÓN GASOLINA<br>TERMOSTATO<br>POLEA MOTOR<br>POLEA MOTOR<br>TENSOR MOTOR<br>BANDA MOTOR<br>BOMBA DE AGUA  | (44 3/8") - 16mm Macho x 18mm Macho<br>18 LBS, S/Palanca<br>C/Llave, Regular<br>S/Llave, Equivalente a EO<br>195°<br>SOHC   |
| 2000 | V8, 5.9 L | 43034<br>22038<br>22543<br>22544<br>31836<br>31838<br>38016<br>38033<br>38116<br>K070975<br>352280                            | BOMBA DE AGUA<br>MANGUERA DE PASO<br>MANGUERA SUPERIOR<br>MANGUERA SUPERIOR<br>TAPÓN GASOLINA<br>TAPÓN GASOLINA<br>POLEA MOTOR<br>POLEA MOTOR<br>TENSOR MOTOR<br>BANDA MOTOR<br>BOMBA DE AGUA   | SOHC<br>Tapón a Motor<br>Rad. a Tapón<br>C/Llave, Regular<br>S/Llave, Equivalente a EO<br>SOHC  |

## GRAND CARAVAN

|      |           |       |               |  |
|------|-----------|-------|---------------|--|
| 2010 | V6, 4.0 L | 43542 | BOMBA DE AGUA |  |
| 2009 | V6, 4.0 L | 43542 | BOMBA DE AGUA |  |
| 2008 | V6, 4.0 L | 43542 | BOMBA DE AGUA |  |



# POWERING PROGRESS

| AÑO | MOTOR | No. PARTE | DESCRIPCIÓN | ESPECIFICACIONES |
|-----|-------|-----------|-------------|------------------|
|-----|-------|-----------|-------------|------------------|

## DODGE

### GRAND CARAVAN

| AÑO  | MOTOR     | No. PARTE                        | DESCRIPCIÓN   | ESPECIFICACIONES                      |
|------|-----------|----------------------------------|---|---------------------------------------|
| 2007 | V6, 3.3 L | 42292                            | BOMBA DE AGUA   | C/ Carcasa / Sin Dirección Hidráulica |
| 2007 | V6, 3.8 L | 42292                            | BOMBA DE AGUA   | C/ Carcasa / Sin Dirección Hidráulica |
| 2006 | V6, 3.3 L | 42292<br>38018<br>38043<br>38185 | BOMBA DE AGUA<br>POLEA MOTOR<br>POLEA MOTOR<br>TENSOR MOTOR | C/ Carcasa / Sin Dirección Hidráulica |
| 2006 | V6, 3.8 L | 38018<br>38043<br>38185<br>42292 | POLEA MOTOR<br>POLEA MOTOR<br>TENSOR MOTOR<br>BOMBA DE AGUA | C/ Carcasa / Sin Dirección Hidráulica |
| 2005 | V6, 3.3 L | 42292<br>38018<br>38043<br>38185 | BOMBA DE AGUA<br>POLEA MOTOR<br>POLEA MOTOR<br>TENSOR MOTOR | C/ Carcasa / Sin Dirección Hidráulica |
| 2005 | V6, 3.8 L | 38018<br>38043<br>38185<br>42292 | POLEA MOTOR<br>POLEA MOTOR<br>TENSOR MOTOR<br>BOMBA DE AGUA | C/ Carcasa / Sin Dirección Hidráulica |
| 2004 | V6, 3.3 L | 42292<br>38018<br>38043<br>38185 | BOMBA DE AGUA<br>POLEA MOTOR<br>POLEA MOTOR<br>TENSOR MOTOR | C/ Carcasa / Sin Dirección Hidráulica |
| 2004 | V6, 3.8 L | 38018<br>38043<br>38185<br>42292 | POLEA MOTOR<br>POLEA MOTOR<br>TENSOR MOTOR<br>BOMBA DE AGUA | C/ Carcasa / Sin Dirección Hidráulica |
| 2003 | V6, 3.3 L | 42292<br>38018<br>38043<br>38185 | BOMBA DE AGUA<br>POLEA MOTOR<br>POLEA MOTOR<br>TENSOR MOTOR | C/ Carcasa / Sin Dirección Hidráulica |
| 2003 | V6, 3.8 L | 38018<br>38043<br>38185<br>42292 | POLEA MOTOR<br>POLEA MOTOR<br>TENSOR MOTOR<br>BOMBA DE AGUA | C/ Carcasa / Sin Dirección Hidráulica |
| 2002 | V6, 3.3 L | 42292<br>38018<br>38043<br>38185 | BOMBA DE AGUA<br>POLEA MOTOR<br>POLEA MOTOR<br>TENSOR MOTOR | C/ Carcasa / Sin Dirección Hidráulica |
| 2002 | V6, 3.8 L | 38018<br>38043<br>38185<br>42292 | POLEA MOTOR<br>POLEA MOTOR<br>TENSOR MOTOR<br>BOMBA DE AGUA | C/ Carcasa / Sin Dirección Hidráulica |
| 2001 | V6, 3.3 L | 42292<br>38018<br>38043<br>38185 | BOMBA DE AGUA<br>POLEA MOTOR<br>POLEA MOTOR<br>TENSOR MOTOR | C/ Carcasa / Sin Dirección Hidráulica |
| 2001 | V6, 3.8 L | 38018<br>38043<br>38185<br>42292 | POLEA MOTOR<br>POLEA MOTOR<br>TENSOR MOTOR<br>BOMBA DE AGUA | C/ Carcasa / Sin Dirección Hidráulica |
| 2000 | V6, 3.0 L |                                  |   |                                       |

| AÑO | MOTOR | No. PARTE | DESCRIPCIÓN | ESPECIFICACIONES |
|-----|-------|-----------|-------------|------------------|
|-----|-------|-----------|-------------|------------------|

|      |           |                                  |   |   |
|------|-----------|----------------------------------|---|---|
|      |           | 42162                            | BOMBA DE AGUA   | Sin Carcasa                               |
|      |           | 38003                            | POLEA MOTOR   | A.A.                                      |
|      |           | 38042                            | POLEA MOTOR   | Lisa                                      |
|      |           | 38122                            | TENSOR MOTOR  | Lisa                                      |
|      |           | T139                             | BANDA DISTRIBUCIÓN  | 149 D X 25,4 mm                           |
|      |           | T41048                           | TENSOR DISTRIBUCIÓN   |   |
|      |           | 38009                            | POLEA MOTOR   | Ranurada                                  |
|      |           | TCK139                           | KIT DISTRIBUCIÓN  |   |
| 2000 | V6, 3.3 L | 38034<br>38042<br>38113<br>41001 | POLEA MOTOR<br>POLEA MOTOR<br>TENSOR MOTOR<br>BOMBA DE AGUA | A.A. Soporte<br>Lisa<br>Lisa<br>C/ O-Ring |
| 2000 | V6, 3.8 L | 41001<br>38034<br>38042<br>38113 | BOMBA DE AGUA<br>POLEA MOTOR<br>POLEA MOTOR<br>TENSOR MOTOR | C/ O-Ring<br>A.A. Soporte<br>Lisa<br>Lisa |

### H100

|      |              |   |   |  |
|------|--------------|---|---|--|
| 2014 | 4 CIL. 2.5 L | K040370<br>K040415<br>K040420<br>T1096<br>T42129<br>T724          | BANDA MOTOR<br>BANDA MOTOR<br>BANDA MOTOR<br>BANDA DISTRIBUCIÓN<br>POLEA DISTRIBUCIÓN<br>BANDA DISTRIBUCIÓN                   | A.A.<br>D.H.<br>ALT.<br>163 D X 25,4 mm<br>99 D X 19 mm                      |
| 2013 | 4 CIL. 2.5 L | K040370<br>K040415<br>K040420<br>T1096<br>T42129<br>T724          | BANDA MOTOR<br>BANDA MOTOR<br>BANDA MOTOR<br>BANDA DISTRIBUCIÓN<br>POLEA DISTRIBUCIÓN<br>BANDA DISTRIBUCIÓN                   | A.A.<br>D.H.<br>ALT.<br>163 D X 25,4 mm<br>99 D X 19 mm                      |
| 2012 | 4 CIL. 2.5 L | K040370<br>K040415<br>K040420<br>T1096<br>T42129<br>T724          | BANDA MOTOR<br>BANDA MOTOR<br>BANDA MOTOR<br>BANDA DISTRIBUCIÓN<br>POLEA DISTRIBUCIÓN<br>BANDA DISTRIBUCIÓN                   | A.A.<br>D.H.<br>ALT.<br>163 D X 25,4 mm<br>99 D X 19 mm                      |
| 2011 | 4 CIL. 2.5 L | K040370<br>K040415<br>K040420<br>T1096<br>T42129<br>T724          | BANDA MOTOR<br>BANDA MOTOR<br>BANDA MOTOR<br>BANDA DISTRIBUCIÓN<br>POLEA DISTRIBUCIÓN<br>BANDA DISTRIBUCIÓN                   | A.A.<br>D.H.<br>ALT.<br>163 D X 25,4 mm<br>99 D X 19 mm                      |
| 2010 | 4 CIL. 2.5 L | 31333<br>K040370<br>K040415<br>K040420<br>T1096<br>T42129<br>T724 | TAPÓN RADIADOR<br>BANDA MOTOR<br>BANDA MOTOR<br>BANDA MOTOR<br>BANDA DISTRIBUCIÓN<br>POLEA DISTRIBUCIÓN<br>BANDA DISTRIBUCIÓN | 13 LBS, S/Palanca<br>A.A.<br>D.H.<br>ALT.<br>163 D X 25,4 mm<br>99 D X 19 mm |
| 2009 | 4 CIL. 2.5 L | 31333<br>K040370<br>K040415<br>K040420<br>T1096<br>T42129<br>T724 | TAPÓN RADIADOR<br>BANDA MOTOR<br>BANDA MOTOR<br>BANDA MOTOR<br>BANDA DISTRIBUCIÓN<br>POLEA DISTRIBUCIÓN<br>BANDA DISTRIBUCIÓN | 13 LBS, S/Palanca<br>A.A.<br>D.H.<br>ALT.<br>163 D X 25,4 mm<br>99 D X 19 mm |
| 2008 | 4 CIL. 2.5 L | 31333<br>K040370<br>K040415<br>K040420<br>T1096<br>T724           | TAPÓN RADIADOR<br>BANDA MOTOR<br>BANDA MOTOR<br>BANDA MOTOR<br>BANDA DISTRIBUCIÓN<br>BANDA DISTRIBUCIÓN                       | 13 LBS, S/Palanca<br>A.A.<br>D.H.<br>ALT.<br>163 D X 25,4 mm<br>99 D X 19 mm |
| 2007 | 4 CIL. 2.5 L | 31333<br>K040370  | TAPÓN RADIADOR<br>BANDA MOTOR   | 13 LBS, S/Palanca<br>A.A.  |



# CATÁLOGO MÁSTER AUTOMOTRIZ

| AÑO | MOTOR | No. PARTE | DESCRIPCIÓN | ESPECIFICACIONES |
|-----|-------|-----------|-------------|------------------|
|-----|-------|-----------|-------------|------------------|

## DODGE

### H100

| AÑO  | MOTOR        | No. PARTE   | DESCRIPCIÓN  | ESPECIFICACIONES   |
|------|--------------|---|--|--|
| 2007 | 4 CIL. 2.5 L | K040415<br>K040420<br>T1096<br>T724   | BANDA MOTOR<br>BANDA MOTOR<br>BANDA DISTRIBUCIÓN<br>BANDA DISTRIBUCIÓN   | D.H.<br>ALT.<br>163 D X 25.4 mm<br>99 D X 19 mm                                      |
| 2006 | 4 CIL. 2.5 L | 31333<br>K040370<br>K040415<br>K040420<br>T1096<br>T724                               | TAPÓN RADIADOR<br>BANDA MOTOR<br>BANDA MOTOR<br>BANDA MOTOR<br>BANDA DISTRIBUCIÓN<br>BANDA DISTRIBUCIÓN  | 13 LBS, S/Palanca<br>A.A.<br>D.H.<br>ALT.<br>163 D X 25.4 mm<br>99 D X 19 mm         |
| 2005 | 4 CIL. 2.4 L | 6469MC<br>6470MC<br>CH119402<br>K040385<br>T124<br>T159<br>T41044<br>T41053<br>TCK124 | BANDA MOTOR<br>BANDA MOTOR<br>MANGUERA INFERIOR<br>BANDA MOTOR<br>BANDA DISTRIBUCIÓN<br>BANDA DISTRIBUCIÓN<br>TENSOR DISTRIBUCIÓN<br>TENSOR DISTRIBUCIÓN<br>KIT DISTRIBUCIÓN | A.A.<br>D.H.<br>C/Turbo > B.A. Y ALT.<br>123 D X 19 mm<br>55 D X 12.7 mm<br>Balancin |
| 2004 | 4 CIL. 2.4 L | 6469MC<br>6470MC<br>CH119402<br>K040385<br>T124<br>T159<br>T41044<br>T41053<br>TCK124 | BANDA MOTOR<br>BANDA MOTOR<br>MANGUERA INFERIOR<br>BANDA MOTOR<br>BANDA DISTRIBUCIÓN<br>BANDA DISTRIBUCIÓN<br>TENSOR DISTRIBUCIÓN<br>TENSOR DISTRIBUCIÓN<br>KIT DISTRIBUCIÓN | A.A.<br>D.H.<br>C/Turbo > B.A. Y ALT.<br>123 D X 19 mm<br>55 D X 12.7 mm<br>Balancin |
| 2003 | 4 CIL. 2.4 L | 6469MC<br>6470MC<br>CH119402<br>T124<br>T159<br>T41044<br>T41053<br>TCK124            | BANDA MOTOR<br>BANDA MOTOR<br>MANGUERA INFERIOR<br>BANDA DISTRIBUCIÓN<br>BANDA DISTRIBUCIÓN<br>TENSOR DISTRIBUCIÓN<br>TENSOR DISTRIBUCIÓN<br>KIT DISTRIBUCIÓN                | A.A.<br>D.H.<br>123 D X 19 mm<br>55 D X 12.7 mm<br>Balancin                          |

### JOURNEY

| AÑO  | MOTOR        | No. PARTE  | DESCRIPCIÓN   | ESPECIFICACIONES  |
|------|--------------|--|---|---|
| 2014 | 4 CIL. 2.4 L | 36323<br>39053<br>37018P<br>K061015<br>31118<br>31525<br>31535<br>31836<br>31838<br>36322<br>42144 | POLEA MOTOR<br>TENSOR MOTOR<br>POLEA DECOPLADORA<br>BANDA MOTOR<br>TAPÓN ACEITE<br>TAPÓN RADIADOR<br>TAPÓN RADIADOR<br>TAPÓN GASOLINA<br>TAPÓN GASOLINA<br>POLEA MOTOR<br>BOMBA DE AGUA | Inf.<br>18 LBS, S/Palanca<br>18 LBS, C/Palanca<br>C/Llave, Regular<br>S/Llave, Equivalente a EO<br>Sup. |
| 2014 | V6, 3.6 L    | 38082<br>39282<br>K060771<br>31525<br>31535<br>31836<br>31838<br>37112P                            | POLEA MOTOR<br>TENSOR MOTOR<br>BANDA MOTOR<br>TAPÓN RADIADOR<br>TAPÓN RADIADOR<br>TAPÓN GASOLINA<br>TAPÓN GASOLINA<br>POLEA DECOPLADORA   | 18 LBS, S/Palanca<br>18 LBS, C/Palanca<br>C/Llave, Regular<br>S/Llave, Equivalente a EO<br>(160A.)      |
| 2013 | 4 CIL. 2.4 L | 39053  | TENSOR MOTOR  |   |

| AÑO | MOTOR | No. PARTE | DESCRIPCIÓN | ESPECIFICACIONES |
|-----|-------|-----------|-------------|------------------|
|-----|-------|-----------|-------------|------------------|

|      |              |  |   |  |
|------|--------------|--|---|--|
|      |              | 37018P<br>K061015<br>31118<br>31525<br>31535<br>31836<br>31838<br>36322<br>36323<br>42144                            | POLEA DECOPLADORA<br>BANDA MOTOR<br>TAPÓN ACEITE<br>TAPÓN RADIADOR<br>TAPÓN RADIADOR<br>TAPÓN GASOLINA<br>TAPÓN GASOLINA<br>POLEA MOTOR<br>POLEA MOTOR<br>BOMBA DE AGUA   | 18 LBS, S/Palanca<br>18 LBS, C/Palanca<br>C/Llave, Regular<br>S/Llave, Equivalente a EO<br>Sup.<br>Inf.  |
| 2013 | V6, 3.6 L    | 31836<br>31838<br>31836Y<br>31838Y<br>37112P<br>31518<br>31528<br>38082<br>39282<br>K060771                          | TAPÓN GASOLINA<br>TAPÓN GASOLINA<br>TAPÓN GASOLINA<br>TAPÓN GASOLINA<br>POLEA DECOPLADORA<br>TAPÓN RADIADOR<br>TAPÓN RADIADOR<br>POLEA MOTOR<br>TENSOR MOTOR<br>BANDA MOTOR   | C/Llave, Regular<br>S/Llave, Equivalente a EO<br>C/Llave, Flex Fuel<br>S/Llave, Flex Fuel<br>(160A.)<br>16 LBS, C/Palanca<br>16 LBS, S/Palanca |
| 2012 | 4 CIL. 2.4 L | 34207<br>36322<br>36323<br>31118<br>31525<br>31535<br>31836<br>31838<br>34172<br>39053<br>37018P<br>K061015<br>42144 | TERMOSTATO<br>POLEA MOTOR<br>POLEA MOTOR<br>TAPÓN ACEITE<br>TAPÓN RADIADOR<br>TAPÓN RADIADOR<br>TAPÓN GASOLINA<br>TAPÓN GASOLINA<br>TERMOSTATO<br>TENSOR MOTOR<br>POLEA DECOPLADORA<br>BANDA MOTOR<br>BOMBA DE AGUA | 170°<br>Sup.<br>Inf.<br>18 LBS, S/Palanca<br>18 LBS, C/Palanca<br>C/Llave, Regular<br>S/Llave, Equivalente a EO<br>203°                        |
| 2012 | V6, 3.6 L    | 31299<br>31518<br>31528<br>31836<br>31838<br>39282<br>31836Y<br>31838Y<br>37112P<br>K060771                          | TAPÓN ACEITE<br>TAPÓN RADIADOR<br>TAPÓN RADIADOR<br>TAPÓN GASOLINA<br>TAPÓN GASOLINA<br>TENSOR MOTOR<br>TAPÓN GASOLINA<br>TAPÓN GASOLINA<br>POLEA DECOPLADORA<br>BANDA MOTOR  | 16 LBS, C/Palanca<br>16 LBS, S/Palanca<br>C/Llave, Regular<br>S/Llave, Equivalente a EO<br>C/Llave, Flex Fuel<br>S/Llave, Flex Fuel<br>(160A.) |
| 2011 | 4 CIL. 2.4 L | 31118<br>31525<br>31535<br>31836<br>31838<br>34172<br>34207<br>36322<br>36323<br>39053<br>37018P<br>K061015<br>42144 | TAPÓN ACEITE<br>TAPÓN RADIADOR<br>TAPÓN RADIADOR<br>TAPÓN GASOLINA<br>TAPÓN GASOLINA<br>TERMOSTATO<br>TERMOSTATO<br>POLEA MOTOR<br>POLEA MOTOR<br>TENSOR MOTOR<br>POLEA DECOPLADORA<br>BANDA MOTOR<br>BOMBA DE AGUA | 18 LBS, S/Palanca<br>18 LBS, C/Palanca<br>C/Llave, Regular<br>S/Llave, Equivalente a EO<br>203°<br>170°<br>Sup.<br>Inf.                        |
| 2011 | V6, 3.6 L    | 31299<br>31518<br>31528<br>31836<br>31838<br>39282<br>31836Y<br>31838Y<br>37112P<br>K060771                          | TAPÓN ACEITE<br>TAPÓN RADIADOR<br>TAPÓN RADIADOR<br>TAPÓN GASOLINA<br>TAPÓN GASOLINA<br>TENSOR MOTOR<br>TAPÓN GASOLINA<br>TAPÓN GASOLINA<br>POLEA DECOPLADORA<br>BANDA MOTOR  | 16 LBS, C/Palanca<br>16 LBS, S/Palanca<br>C/Llave, Regular<br>S/Llave, Equivalente a EO<br>C/Llave, Flex Fuel<br>S/Llave, Flex Fuel<br>(160A.) |
| 2010 | 4 CIL. 2.4 L | 365696<br>31118<br>31518<br>31525  | EDH<br>TAPÓN ACEITE<br>TAPÓN RADIADOR<br>TAPÓN RADIADOR   | 16 LBS, C/Palanca<br>18 LBS, S/Palanca   |





# POWERING PROGRESS

| AÑO | MOTOR | No. PARTE | DESCRIPCIÓN | ESPECIFICACIONES |
|-----|-------|-----------|-------------|------------------|
|-----|-------|-----------|-------------|------------------|

## DODGE

## JOURNEY

| AÑO     | MOTOR                   | No. PARTE | DESCRIPCIÓN             | ESPECIFICACIONES          |
|---------|-------------------------|-----------|-------------------------|---------------------------|
| 2010    | 4 CIL. 2.4 L            | 31528     | TAPÓN RADIADOR          | 16 LBS, S/Palanca         |
|         |                         | 31535     | TAPÓN RADIADOR          | 18 LBS, C/Palanca         |
|         |                         | 31836     | TAPÓN GASOLINA          | C/Llave, Regular          |
|         |                         | 31838     | TAPÓN GASOLINA          | S/Llave, Equivalente a EO |
|         |                         | 34172     | TERMOSTATO              | 203°                      |
|         |                         | 34207     | TERMOSTATO              | 170°                      |
|         |                         | 36322     | POLEA MOTOR             | Sup.                      |
|         |                         | 36323     | POLEA MOTOR             | Inf.                      |
|         |                         | 39053     | TENSOR MOTOR            |                           |
|         |                         | 37018P    | POLEA DECOPLADORA       |                           |
|         |                         | K061015   | BANDA MOTOR             |                           |
|         |                         | 42144     | BOMBA DE AGUA           |                           |
| 2010    | V6, 3.5 L               | 43542     | BOMBA DE AGUA           |                           |
|         |                         | 31103     | TAPÓN ACEITE            |                           |
|         |                         | 31528     | TAPÓN RADIADOR          | 16 LBS, S/Palanca         |
|         |                         | 33849     | TERMOSTATO              | 195°                      |
|         |                         | 31518     | TAPÓN RADIADOR          | 16 LBS, C/Palanca         |
|         |                         | 31836     | TAPÓN GASOLINA          | C/Llave, Regular          |
|         |                         | 31838     | TAPÓN GASOLINA          | S/Llave, Equivalente a EO |
|         |                         | 36313     | POLEA MOTOR             |                           |
|         |                         | 38018     | POLEA MOTOR             |                           |
|         |                         | 38417     | TENSOR MOTOR            |                           |
|         |                         | K060695   | BANDA MOTOR             |                           |
|         |                         | T295      | BANDA DISTRIBUCIÓN      | 201 D X 30 mm             |
|         |                         | T43197    | TENSOR DISTRIBUCIÓN     |                           |
|         |                         | T43217    | TENSOR HIDRÁULICO DIST. |                           |
|         |                         | TCK295A   | KIT DISTRIBUCIÓN        |                           |
| 365697  | EDH                     |           |                         |                           |
| 2009    | 4 CIL. 2.4 L            | 365696    | EDH                     |                           |
|         |                         | 31118     | TAPÓN ACEITE            |                           |
|         |                         | 31525     | TAPÓN RADIADOR          | 18 LBS, S/Palanca         |
|         |                         | 31535     | TAPÓN RADIADOR          | 18 LBS, C/Palanca         |
|         |                         | 31836     | TAPÓN GASOLINA          | C/Llave, Regular          |
|         |                         | 31838     | TAPÓN GASOLINA          | S/Llave, Equivalente a EO |
|         |                         | 34172     | TERMOSTATO              | 203°                      |
|         |                         | 34207     | TERMOSTATO              | 170°                      |
|         |                         | 36322     | POLEA MOTOR             | Sup.                      |
|         |                         | 39053     | TENSOR MOTOR            |                           |
|         |                         | 37018P    | POLEA DECOPLADORA       |                           |
|         |                         | K061015   | BANDA MOTOR             |                           |
|         |                         | 36323     | POLEA MOTOR             | Inf.                      |
|         |                         | 42144     | BOMBA DE AGUA           |                           |
|         |                         | 2009      | V6, 3.5 L               | 43542                     |
| 365697  | EDH                     |           |                         |                           |
| 31103   | TAPÓN ACEITE            |           |                         |                           |
| 31518   | TAPÓN RADIADOR          |           |                         | 16 LBS, S/Palanca         |
| 31528   | TAPÓN RADIADOR          |           |                         | 16 LBS, S/Palanca         |
| 31836   | TAPÓN GASOLINA          |           |                         | C/Llave, Regular          |
| 31838   | TAPÓN GASOLINA          |           |                         | S/Llave, Equivalente a EO |
| 33849   | TERMOSTATO              |           |                         | 195°                      |
| 36313   | POLEA MOTOR             |           |                         |                           |
| 38018   | POLEA MOTOR             |           |                         |                           |
| 38417   | TENSOR MOTOR            |           |                         |                           |
| K060695 | BANDA MOTOR             |           |                         |                           |
| T295    | BANDA DISTRIBUCIÓN      |           |                         | 201 D X 30 mm             |
| T43197  | TENSOR DISTRIBUCIÓN     |           |                         |                           |
| T43217  | TENSOR HIDRÁULICO DIST. |           |                         |                           |
| TCK295A | KIT DISTRIBUCIÓN        |           |                         |                           |

## MAGNUM

|      |           |       |               |  |
|------|-----------|-------|---------------|--|
| 2008 | V6, 3.5 L | 43542 | BOMBA DE AGUA |  |
| 2007 | V6, 3.5 L |       |               |  |

| AÑO | MOTOR | No. PARTE | DESCRIPCIÓN | ESPECIFICACIONES |
|-----|-------|-----------|-------------|------------------|
|-----|-------|-----------|-------------|------------------|

|      |           |       |               |  |
|------|-----------|-------|---------------|--|
|      |           | 43542 | BOMBA DE AGUA |  |
| 2006 | V6, 3.5 L | 43542 | BOMBA DE AGUA |  |
| 2005 | V6, 3.5 L | 43542 | BOMBA DE AGUA |  |

## NEON

| AÑO       | MOTOR                 | No. PARTE                   | DESCRIPCIÓN           | ESPECIFICACIONES                    |
|-----------|-----------------------|-----------------------------|-----------------------|-------------------------------------|
| 2006      | 4 CIL. 2.0 L          | 22884                       | MANGUERA SUPERIOR     | S/AA                                |
|           |                       | 22997                       | MANGUERA SUPERIOR     |                                     |
|           |                       | 31118                       | TAPÓN ACEITE          |                                     |
|           |                       | 31525                       | TAPÓN RADIADOR        | 18 LBS, S/Palanca                   |
|           |                       | 31838                       | TAPÓN GASOLINA        | S/Llave, Equivalente a EO           |
|           |                       | 33849                       | TERMOSTATO            | 195°                                |
|           |                       | 36156                       | POLEA MOTOR           |                                     |
|           |                       | 38277                       | TENSOR MOTOR          |                                     |
|           |                       | K040335                     | BANDA MOTOR           | D.H.                                |
|           |                       | K040517                     | BANDA MOTOR           | A.A. Y D.H.                         |
|           |                       | T245                        | BANDA DISTRIBUCIÓN    | SOHC, 112 D X 29 mm                 |
|           |                       | 365441                      | EDH                   | (66 1/8") - 16mm Macho x 18mm Macho |
| 2006      | 4 CIL. 2.4 L          | 31118                       | TAPÓN ACEITE          |                                     |
|           |                       | 31525                       | TAPÓN RADIADOR        | 18 LBS, S/Palanca                   |
|           |                       | 31838                       | TAPÓN GASOLINA        | S/Llave, Equivalente a EO           |
|           |                       | 33849                       | TERMOSTATO            | 195°                                |
|           |                       | K040345                     | BANDA MOTOR           | A.A.                                |
|           |                       | K040551                     | BANDA MOTOR           | A.A. Y D.H.                         |
|           |                       | T265                        | BANDA DISTRIBUCIÓN    | DOHC, 146 D X 28 mm                 |
|           |                       | TCKWP265C                   | KIT CON BOMBA DE AGUA | C/Turbo (Incluye Bracket)           |
|           |                       | 22883                       | MANGUERA SUPERIOR     |                                     |
|           |                       | 22884                       | MANGUERA SUPERIOR     | S/AA                                |
| 2005      | 4 CIL. 2.0 L          | 365441                      | EDH                   | (66 1/8") - 16mm Macho x 18mm Macho |
|           |                       | 19087                       | MANGUERA CALEFACCIÓN  | B.A. a Tubo                         |
|           |                       | 19437                       | MANGUERA CALEFACCIÓN  | Calef. - Entrada                    |
|           |                       | 19438                       | MANGUERA CALEFACCIÓN  | Calef. - Salida                     |
|           |                       | 22884                       | MANGUERA INFERIOR     |                                     |
|           |                       | 22997                       | MANGUERA SUPERIOR     |                                     |
|           |                       | 31118                       | TAPÓN ACEITE          |                                     |
|           |                       | 31525                       | TAPÓN RADIADOR        | 18 LBS, S/Palanca                   |
|           |                       | 31535                       | TAPÓN RADIADOR        | 18 LBS, C/Palanca                   |
|           |                       | 31836                       | TAPÓN GASOLINA        | C/Llave, Regular                    |
|           |                       | 31838                       | TAPÓN GASOLINA        | S/Llave, Equivalente a EO           |
|           |                       | 33849                       | TERMOSTATO            | 195°                                |
|           |                       | 38277                       | TENSOR MOTOR          |                                     |
|           |                       | K040335                     | BANDA MOTOR           | ALT.                                |
|           |                       | K040445                     | BANDA MOTOR           | S/AA > D.H.                         |
| K040517   | BANDA MOTOR           | A.A. Y D.H.                 |                       |                                     |
| K040520   | BANDA MOTOR           | S/AA > VENT., ALT. Y B.AIRE |                       |                                     |
| T245      | BANDA DISTRIBUCIÓN    | SOHC, 112 D X 29 mm         |                       |                                     |
| T43001    | TENSOR DISTRIBUCIÓN   |                             |                       |                                     |
| T43132    | TENSOR DISTRIBUCIÓN   |                             |                       |                                     |
| TCK245A   | KIT DISTRIBUCIÓN      | (Incluye Bracket)           |                       |                                     |
| TCKWP245A | KIT CON BOMBA DE AGUA | (Incluye Bracket)           |                       |                                     |
| TCKWP245B | KIT CON BOMBA DE AGUA | (Excluye Brackets)          |                       |                                     |
| 357620    | EDH                   |                             |                       |                                     |
| 41003     | BOMBA DE AGUA         | C/ O-Ring                   |                       |                                     |
| 2005      | 4 CIL. 2.4 L          | 43500                       | BOMBA DE AGUA         | OHV                                 |
|           |                       | TCKWP265C                   | KIT CON BOMBA DE AGUA | (Incluye Bracket)                   |
|           |                       | 22883                       | MANGUERA SUPERIOR     |                                     |
|           |                       | 22884                       | MANGUERA INFERIOR     |                                     |
|           |                       | 31118                       | TAPÓN ACEITE          |                                     |
|           |                       | 31525                       | TAPÓN RADIADOR        | 18 LBS, S/Palanca                   |
|           |                       | 31535                       | TAPÓN RADIADOR        | 18 LBS, C/Palanca                   |
|           |                       | 31836                       | TAPÓN GASOLINA        | C/Llave, Regular                    |
|           |                       | 31838                       | TAPÓN GASOLINA        | S/Llave, Equivalente a EO           |
|           |                       | 33849                       | TERMOSTATO            | 195°                                |
|           |                       | 38176                       | TENSOR MOTOR          |                                     |
|           |                       | K040345                     | BANDA MOTOR           | ALT.                                |
|           |                       | K040551                     | BANDA MOTOR           |                                     |
|           |                       | T265                        | BANDA DISTRIBUCIÓN    | DOHC, 146 D X 28 mm                 |
|           |                       | T42121                      | POLEA DISTRIBUCIÓN    |                                     |
| T43008    | TENSOR DISTRIBUCIÓN   |                             |                       |                                     |
| T43131    | TENSOR DISTRIBUCIÓN   |                             |                       |                                     |









# POWERING PROGRESS

| AÑO | MOTOR | No. PARTE | DESCRIPCIÓN | ESPECIFICACIONES |
|-----|-------|-----------|-------------|------------------|
|-----|-------|-----------|-------------|------------------|

## DODGE

### NEON

| AÑO  | MOTOR        | No. PARTE   | DESCRIPCIÓN   | ESPECIFICACIONES   |
|------|--------------|---|---|--|
| 2001 | 4 CIL. 2.0 L | 31518<br>31528<br>31836<br>31838<br>33849<br>38277<br>K040335<br>K040440<br>K040514<br>K040517<br>T245<br>T246<br>T41002<br>T43132<br>TCK245<br>TCK245A<br>41003  | TAPÓN RADIADOR<br>TAPÓN RADIADOR<br>TAPÓN GASOLINA<br>TAPÓN GASOLINA<br>TERMOSTATO<br>TENSOR MOTOR<br>BANDA MOTOR<br>BANDA MOTOR<br>BANDA MOTOR<br>BANDA MOTOR<br>BANDA DISTRIBUCIÓN<br>BANDA DISTRIBUCIÓN<br>POLEA MOTOR<br>TENSOR DISTRIBUCIÓN<br>KIT DISTRIBUCIÓN<br>KIT DISTRIBUCIÓN<br>BOMBA DE AGUA   | 16 LBS, C/Palanca<br>16 LBS, S/Palanca<br>C/Llave, Regular<br>S/Llave, Equivalente a EO<br>195°<br>ALT.<br>S/AA > D.H.<br>VENT., ALT. Y B.AIRE<br>A.A. Y D.H.<br>SOHC, 112 D X 29 mm<br>DOHC, 150 D X 29 mm<br>(Tensor Hidráulico)<br>SOHC, (Tensor Hidráulico)<br>SOHC, (Incluye Bracket)<br>C/ O-Ring  |
| 2001 | 4 CIL. 2.4 L | 31118<br>31518<br>31528<br>31836<br>31838   | TAPÓN ACEITE<br>TAPÓN RADIADOR<br>TAPÓN RADIADOR<br>TAPÓN GASOLINA<br>TAPÓN GASOLINA  | 16 LBS, C/Palanca<br>16 LBS, S/Palanca<br>C/Llave, Regular<br>S/Llave, Equivalente a EO  |
| 2000 | 4 CIL. 2.0 L | 365441<br>TCKWP245A<br>TCKWP245B<br>357620<br>20893<br>22552<br>31118<br>31518<br>31528<br>31836<br>31838<br>33849<br>38277<br>K040335<br>K040440<br>K040514<br>K040517<br>T245<br>T246<br>T41002<br>T43132<br>TCK245<br>TCK245A<br>41003 | EDH<br>KIT CON BOMBA DE AGUA<br>KIT CON BOMBA DE AGUA<br>EDH<br>MANGUERA SUPERIOR<br>MANGUERA INFERIOR<br>TAPÓN ACEITE<br>TAPÓN RADIADOR<br>TAPÓN RADIADOR<br>TAPÓN GASOLINA<br>TAPÓN GASOLINA<br>TERMOSTATO<br>TENSOR MOTOR<br>BANDA MOTOR<br>BANDA MOTOR<br>BANDA MOTOR<br>BANDA MOTOR<br>BANDA DISTRIBUCIÓN<br>BANDA DISTRIBUCIÓN<br>POLEA MOTOR<br>TENSOR DISTRIBUCIÓN<br>KIT DISTRIBUCIÓN<br>KIT DISTRIBUCIÓN<br>BOMBA DE AGUA | (66 1/8") - 16mm Macho x 18mm Macho<br>SOHC, (Incluye Bracket)<br>SOHC, (Excluye Brackets)<br>SOHC, (Tensor Hidráulico)<br>16 LBS, C/Palanca<br>16 LBS, S/Palanca<br>C/Llave, Regular<br>S/Llave, Equivalente a EO<br>195°<br>ALT.<br>S/AA > D.H.<br>VENT., ALT. Y B.AIRE<br>D.H. Y A.A.<br>SOHC, 112 D X 29 mm<br>DOHC, 150 D X 29 mm<br>(Tensor Hidráulico)<br>SOHC, (Tensor Hidráulico)<br>SOHC, (Incluye Bracket)<br>C/ O-Ring |
| 2000 | 4 CIL. 2.4 L | 31118<br>31518<br>31528<br>31836<br>31838   | TAPÓN ACEITE<br>TAPÓN RADIADOR<br>TAPÓN RADIADOR<br>TAPÓN GASOLINA<br>TAPÓN GASOLINA  | 16 LBS, C/Palanca<br>16 LBS, S/Palanca<br>C/Llave, Regular<br>S/Llave, Equivalente a EO  |

### NITRO

| AÑO  | MOTOR     | No. PARTE                                 | DESCRIPCIÓN  | ESPECIFICACIONES   |
|------|-----------|---|--|--|
| 2011 | V6, 3.7 L | 23410<br>23411<br>K060882                 | MANGUERA SUPERIOR<br>MANGUERA INFERIOR<br>BANDA MOTOR  |  |
| 2010 | V6, 3.7 L | 19510<br>19511<br>23410<br>23411<br>31525 | MANGUERA CALEFACCIÓN<br>MANGUERA CALEFACCIÓN<br>MANGUERA SUPERIOR<br>MANGUERA INFERIOR<br>TAPÓN RADIADOR | Calef. - Entrada<br>Calef. - Salida<br>18 LBS, S/Palanca |

| AÑO | MOTOR | No. PARTE | DESCRIPCIÓN | ESPECIFICACIONES |
|-----|-------|-----------|-------------|------------------|
|-----|-------|-----------|-------------|------------------|

|      |           |   |   |   |
|------|-----------|---|---|---|
|      |           | 31836<br>31838<br>K060882   | TAPÓN GASOLINA<br>TAPÓN GASOLINA<br>BANDA MOTOR   | C/Llave, Regular<br>S/Llave, Equivalente a EO   |
| 2010 | V6, 4.0 L | 23429<br>31525<br>31836<br>31838<br>33849<br>38009<br>38018<br>K060866<br>T295  | MANGUERA SUPERIOR<br>TAPÓN RADIADOR<br>TAPÓN GASOLINA<br>TAPÓN GASOLINA<br>TERMOSTATO<br>POLEA MOTOR<br>POLEA MOTOR<br>BANDA MOTOR<br>BANDA DISTRIBUCIÓN  | Tubo a Rad.<br>18 LBS, S/Palanca<br>C/Llave, Regular<br>S/Llave, Equivalente a EO<br>195°<br>Ranurada<br>Sup. Lisa<br>201 D X 30 mm         |
| 2009 | V6, 3.7 L | 19510<br>19511<br>23410<br>23411<br>31525<br>31836<br>31838<br>K060868  | MANGUERA CALEFACCIÓN<br>MANGUERA CALEFACCIÓN<br>MANGUERA SUPERIOR<br>MANGUERA INFERIOR<br>TAPÓN RADIADOR<br>TAPÓN GASOLINA<br>TAPÓN GASOLINA<br>BANDA MOTOR   | Calef. - Entrada<br>Calef. - Salida<br>18 LBS, S/Palanca<br>C/Llave, Regular<br>S/Llave, Equivalente a EO                                   |
| 2009 | V6, 4.0 L | 23429<br>31299<br>31525<br>31836<br>31838<br>33849<br>38009<br>38018<br>K040374SF<br>K060866<br>T295<br>T43197<br>TCK295A | MANGUERA SUPERIOR<br>TAPÓN ACEITE<br>TAPÓN RADIADOR<br>TAPÓN GASOLINA<br>TAPÓN GASOLINA<br>TERMOSTATO<br>POLEA MOTOR<br>BANDA MOTOR<br>BANDA MOTOR<br>BANDA DISTRIBUCIÓN<br>TENSOR DISTRIBUCIÓN<br>KIT DISTRIBUCIÓN | Tubo a Rad.<br>18 LBS, S/Palanca<br>C/Llave, Regular<br>S/Llave, Equivalente a EO<br>195°<br>Ranurada<br>Sup. Lisa<br>D.H.<br>201 D X 30 mm |
| 2008 | V6, 3.7 L | 23410<br>23411<br>31278<br>31525<br>31836<br>31838<br>33919<br>38009<br>K060868   | MANGUERA SUPERIOR<br>MANGUERA INFERIOR<br>TAPÓN ACEITE<br>TAPÓN RADIADOR<br>TAPÓN GASOLINA<br>TAPÓN GASOLINA<br>TERMOSTATO<br>POLEA MOTOR<br>BANDA MOTOR  | 18 LBS, S/Palanca<br>C/Llave, Regular<br>S/Llave, Equivalente a EO<br>195°<br>Ranurada  |
| 2008 | V6, 4.0 L | 38018<br>K060866<br>T295<br>31836<br>31838<br>38009   | POLEA MOTOR<br>BANDA MOTOR<br>BANDA DISTRIBUCIÓN<br>TAPÓN GASOLINA<br>TAPÓN GASOLINA<br>POLEA MOTOR   | Sup. Lisa<br>201 D X 30 mm<br>C/Llave, Regular<br>S/Llave, Equivalente a EO<br>Ranurada   |
| 2007 | V6, 3.7 L | 23410<br>23411<br>31278<br>31525<br>31836<br>31838<br>33919<br>38009<br>K060868   | MANGUERA SUPERIOR<br>MANGUERA INFERIOR<br>TAPÓN ACEITE<br>TAPÓN RADIADOR<br>TAPÓN GASOLINA<br>TAPÓN GASOLINA<br>TERMOSTATO<br>POLEA MOTOR<br>BANDA MOTOR  | 18 LBS, S/Palanca<br>C/Llave, Regular<br>S/Llave, Equivalente a EO<br>195°<br>Ranurada  |
| 2007 | V6, 4.0 L | 31836<br>31838<br>38009<br>38018<br>K060866<br>T295   | TAPÓN GASOLINA<br>TAPÓN GASOLINA<br>POLEA MOTOR<br>POLEA MOTOR<br>BANDA MOTOR<br>BANDA DISTRIBUCIÓN   | C/Llave, Regular<br>S/Llave, Equivalente a EO<br>Ranurada<br>Sup. Lisa<br>201 D X 30 mm   |

### RAM 1500

|      |           |        |     |                                     |
|------|-----------|--------|-----|-------------------------------------|
| 2001 | V6, 3.9 L | 365260 | EDH | (47 3/4") - 16mm Macho x 18mm Macho |
|------|-----------|--------|-----|-------------------------------------|



# CATÁLOGO MÁSTER AUTOMOTRIZ

| AÑO | MOTOR | No. PARTE | DESCRIPCIÓN | ESPECIFICACIONES |
|-----|-------|-----------|-------------|------------------|
|-----|-------|-----------|-------------|------------------|

## DODGE

### RAM 1500

|      |           |                    |                          |                                     |
|------|-----------|--------------------|--------------------------|-------------------------------------|
| 2000 | V6, 3.9 L | CH116391<br>365260 | MANGUERA SUPERIOR<br>EDH | (47 3/4") - 16mm Macho x 18mm Macho |
|------|-----------|--------------------|--------------------------|-------------------------------------|

### RAM 2500

|      |           |                                |   |                                     |
|------|-----------|--------------------------------|---|-------------------------------------|
| 2003 | V8, 4.7 L | 352470                         | EDH   | (49 1/8") - 16mm Macho x 18mm Macho |
| 2002 | V8, 4.7 L | 352470                         | EDH   | (49 1/8") - 16mm Macho x 18mm Macho |
| 2001 | V8, 5.2 L | 365260                         | EDH   | (47 3/4") - 16mm Macho x 18mm Macho |
| 2001 | V8, 5.9 L | 365260                         | EDH   | (47 3/4") - 16mm Macho x 18mm Macho |
| 2000 | V8, 5.2 L | 365260<br>CH115591<br>CH117592 | EDH<br>MANGUERA SUPERIOR<br>MANGUERA INFERIOR | (47 3/4") - 16mm Macho x 18mm Macho |
| 2000 | V8, 5.9 L | CH115591<br>CH117592<br>365260 | MANGUERA SUPERIOR<br>MANGUERA INFERIOR<br>EDH | (47 3/4") - 16mm Macho x 18mm Macho |

### RAM 3500

|      |           |                      |  |      |
|------|-----------|----------------------|--|------|
| 2007 | V8, 5.7 L | 34053                | TERMOSTATO                             | 203° |
| 2006 | V8, 5.7 L | 34053                | TERMOSTATO                             | 203° |
| 2005 | V8, 5.7 L | 34053                | TERMOSTATO                             | 203° |
| 2004 | V8, 5.7 L | 34053                | TERMOSTATO                             | 203° |
| 2003 | V8, 5.7 L | 34053                | TERMOSTATO                             | 203° |
| 2001 | V8, 5.9 L | CH115591<br>CH117592 | MANGUERA SUPERIOR<br>MANGUERA INFERIOR |      |
| 2000 | V8, 5.9 L | CH117592<br>CH115591 | MANGUERA INFERIOR<br>MANGUERA SUPERIOR |      |

### RAM 4000

|      |           |                      |  |      |
|------|-----------|----------------------|--|------|
| 2007 | V6, 5.9 L | 33915                | TERMOSTATO                             | 195° |
| 2006 | V6, 5.9 L | 33915                | TERMOSTATO                             | 195° |
| 2005 | V6, 5.9 L | 33915                | TERMOSTATO                             | 195° |
| 2004 | V6, 5.9 L | 33915                | TERMOSTATO                             | 195° |
| 2003 | V6, 5.9 L | 33915                | TERMOSTATO                             | 195° |
| 2001 | V8, 5.9 L | CH115591<br>CH117592 | MANGUERA SUPERIOR<br>MANGUERA INFERIOR |      |
| 2000 | V8, 5.9 L | CH115591<br>CH117592 | MANGUERA SUPERIOR<br>MANGUERA INFERIOR |      |

| AÑO | MOTOR | No. PARTE | DESCRIPCIÓN | ESPECIFICACIONES |
|-----|-------|-----------|-------------|------------------|
|-----|-------|-----------|-------------|------------------|

## RAM CHARGER

|      |           |                                |   |  |
|------|-----------|--------------------------------|---|--|
| 2002 | V8, 5.2 L | 365260                         | EDH   |  |
| 2002 | V8, 5.9 L | 365260                         | EDH   |  |
| 2001 | V8, 5.2 L | 365260                         | EDH   |  |
| 2001 | V8, 5.9 L | CH115591<br>CH117592<br>365260 | MANGUERA SUPERIOR<br>MANGUERA INFERIOR<br>EDH |  |
| 2000 | V8, 5.2 L | 365260                         | EDH   |  |
| 2000 | V8, 5.9 L | 365260<br>CH115591<br>CH117592 | EDH<br>MANGUERA SUPERIOR<br>MANGUERA INFERIOR |  |

## RAM SERIES PICKUP

|      |           |                         |   |  |
|------|-----------|-------------------------|---|--|
| 2016 | V8, 5.7 L | K060730HD               | BANDA MOTOR   |  |
| 2015 | V8, 5.7 L | K060730HD               | BANDA MOTOR   |  |
| 2014 | V8, 5.7 L | K060730HD               | BANDA MOTOR   |  |
| 2013 | V8, 5.7 L | K060730HD               | BANDA MOTOR   |  |
| 2012 | V6, 3.7 L | K060888HD<br>43263      | BANDA MOTOR<br>BOMBA DE AGUA                            | OHV  |
| 2012 | V6, 6.7 L | 352486                  | EDH   | (42 1/4") - 16mm Hembra x 18mm Macho             |
| 2012 | V8, 4.7 L | K060888HD<br>43263      | BANDA MOTOR<br>BOMBA DE AGUA                            | OHV  |
| 2012 | V8, 5.7 L | 352486                  | EDH   | (42 1/4") - 16mm Hembra x 18mm Macho             |
| 2011 | V6, 3.7 L | K060888HD<br>43263      | BANDA MOTOR<br>BOMBA DE AGUA                            | OHV  |
| 2011 | V6, 6.7 L | 352486                  | EDH   | (42 1/4") - 16mm Hembra x 18mm Macho             |
| 2011 | V8, 4.7 L | K060888HD<br>43263      | BANDA MOTOR<br>BOMBA DE AGUA                            | OHV  |
| 2011 | V8, 5.7 L | 352486                  | EDH   | (42 1/4") - 16mm Hembra x 18mm Macho             |
| 2010 | V6, 3.7 L | K060888HD<br>43263      | BANDA MOTOR<br>BOMBA DE AGUA                            | OHV  |
| 2010 | V8, 4.7 L | 43263<br>K060888HD      | BOMBA DE AGUA<br>BANDA MOTOR                            | OHV  |
| 2009 | V6, 3.7 L | 43263                   | BOMBA DE AGUA   | OHV  |
| 2009 | V8, 4.7 L | 43263                   | BOMBA DE AGUA   | OHV  |
| 2009 | V8, 5.7 L | 23068<br>24472          | MANGUERA INFERIOR<br>MANGUERA SUPERIOR                  | VIN con 11er. dígito G<br>VIN con 11ro. Dígito G |
| 2008 | V6, 3.7 L | 22761<br>22746<br>43263 | MANGUERA SUPERIOR<br>MANGUERA INFERIOR<br>BOMBA DE AGUA | OHV  |
| 2008 | V8, 4.7 L | 43263                   | BOMBA DE AGUA   | OHV  |
| 2008 | V8, 5.7 L | 43263                   | BOMBA DE AGUA   | OHV  |



# POWERING PROGRESS

| AÑO | MOTOR | No. PARTE | DESCRIPCIÓN | ESPECIFICACIONES |
|-----|-------|-----------|-------------|------------------|
|-----|-------|-----------|-------------|------------------|

## DODGE

### RAM SERIES PICKUP

| AÑO  | MOTOR        | No. PARTE                            | DESCRIPCIÓN  | ESPECIFICACIONES    |
|------|--------------|--------------------------------------|--|---------------------|
| 2008 | V8, 5.7 L    | 43501<br>23068<br>K071013HD          | BOMBA DE AGUA<br>MANGUERA INFERIOR<br>BANDA MOTOR                      | OHV                 |
| 2007 | 6 CIL. 5.9 L | 38285                                | SENSOR MOTOR   |                     |
| 2007 | V6, 3.7 L    | 38009<br>22761<br>22746<br>43263     | POLEA MOTOR<br>MANGUERA SUPERIOR<br>MANGUERA INFERIOR<br>BOMBA DE AGUA | Ranurada<br><br>OHV |
| 2007 | V8, 4.7 L    | 43263<br>38009                       | BOMBA DE AGUA<br>POLEA MOTOR   | OHV<br>Ranurada     |
| 2007 | V8, 5.7 L    | 38058<br>K071013HD<br>43501<br>23068 | POLEA MOTOR<br>BANDA MOTOR<br>BOMBA DE AGUA<br>MANGUERA INFERIOR       | Sup.<br><br>OHV     |
| 2006 | 6 CIL. 5.9 L | 38285                                | SENSOR MOTOR   |                     |
| 2006 | V6, 3.7 L    | 38009<br>22761<br>22746<br>43263     | POLEA MOTOR<br>MANGUERA SUPERIOR<br>MANGUERA INFERIOR<br>BOMBA DE AGUA | Ranurada<br><br>OHV |
| 2006 | V8, 4.7 L    | 43263<br>38009                       | BOMBA DE AGUA<br>POLEA MOTOR   | OHV<br>Ranurada     |
| 2006 | V8, 5.7 L    | 38058<br>K071013HD<br>43501<br>23068 | POLEA MOTOR<br>BANDA MOTOR<br>BOMBA DE AGUA<br>MANGUERA INFERIOR       | Sup.<br><br>OHV     |
| 2005 | 6 CIL. 5.9 L | 38285                                | SENSOR MOTOR   |                     |
| 2005 | V6, 3.7 L    | 38009<br>22761<br>22746<br>43263     | POLEA MOTOR<br>MANGUERA SUPERIOR<br>MANGUERA INFERIOR<br>BOMBA DE AGUA | Ranurada<br><br>OHV |
| 2005 | V8, 4.7 L    | 43263<br>38009                       | BOMBA DE AGUA<br>POLEA MOTOR   | OHV<br>Ranurada     |
| 2005 | V8, 5.7 L    | 38058<br>K071013HD<br>43501<br>23068 | POLEA MOTOR<br>BANDA MOTOR<br>BOMBA DE AGUA<br>MANGUERA INFERIOR       | Sup.<br><br>OHV     |
| 2004 | 6 CIL. 5.9 L | 38285                                | SENSOR MOTOR   |                     |
| 2004 | V6, 3.7 L    | 38009<br>22761<br>22746<br>43263     | POLEA MOTOR<br>MANGUERA SUPERIOR<br>MANGUERA INFERIOR<br>BOMBA DE AGUA | Ranurada<br><br>OHV |
| 2004 | V8, 4.7 L    | 43263<br>38009                       | BOMBA DE AGUA<br>POLEA MOTOR   | OHV<br>Ranurada     |
| 2004 | V8, 5.7 L    | 38058<br>K071013HD<br>43501<br>23068 | POLEA MOTOR<br>BANDA MOTOR<br>BOMBA DE AGUA<br>MANGUERA INFERIOR       | Sup.<br><br>OHV     |

| AÑO | MOTOR | No. PARTE | DESCRIPCIÓN | ESPECIFICACIONES |
|-----|-------|-----------|-------------|------------------|
|-----|-------|-----------|-------------|------------------|

|      |              |  |  |   |
|------|--------------|--|--|---|
| 2003 | 6 CIL. 5.9 L | 38285  | SENSOR MOTOR   |   |
| 2003 | V10, 8.0 L   | 38033<br>43547   | POLEA MOTOR<br>BOMBA DE AGUA   |   |
| 2003 | V6, 3.7 L    | 43263<br>22761<br>22746<br>31528<br>38001<br>K060882<br>31838<br>38009<br>38167          | BOMBA DE AGUA<br>MANGUERA SUPERIOR<br>MANGUERA INFERIOR<br>TAPÓN RADIADOR<br>POLEA MOTOR<br>BANDA MOTOR<br>TAPÓN GASOLINA<br>POLEA MOTOR<br>TENSOR MOTOR                 | OHV<br><br>16 LBS, S/Palanca<br>Lisa<br>S/Llave, Equivalente a EO<br>Ranurada |
| 2003 | V8, 4.7 L    | 31528<br>31838<br>38001<br>38009<br>38167<br>K060882<br>43263                            | TAPÓN RADIADOR<br>TAPÓN GASOLINA<br>POLEA MOTOR<br>POLEA MOTOR<br>TENSOR MOTOR<br>BANDA MOTOR<br>BOMBA DE AGUA   | 16 LBS, S/Palanca<br>S/Llave, Equivalente a EO<br>Lisa<br>Ranurada<br><br>OHV |
| 2003 | V8, 5.7 L    | 43501<br>38058<br>K071013HD  | BOMBA DE AGUA<br>POLEA MOTOR<br>BANDA MOTOR  | OHV<br>Sup.<br>C/AA   |
| 2003 | V8, 5.9 L    | 38016<br>38116<br>43034  | POLEA MOTOR<br>TENSOR MOTOR<br>BOMBA DE AGUA   | SOHC  |
| 2002 | 6 CIL. 5.9 L | 36094<br>38157<br>20338<br>22082<br>K080653<br>K080810                                   | POLEA MOTOR<br>TENSOR MOTOR<br>MANGUERA CALEFACCIÓN<br>MANGUERA INFERIOR<br>BANDA MOTOR<br>BANDA MOTOR   | Tube-1 a Motor<br><br>S/AA<br>C/AA  |
| 2002 | V10, 8.0 L   | 21528<br>22067<br>22068<br>38033<br>K071130<br>43547                                     | MANGUERA DE PASO<br>MANGUERA INFERIOR<br>MANGUERA SUPERIOR<br>POLEA MOTOR<br>BANDA MOTOR<br>BOMBA DE AGUA  | C/AA  |
| 2002 | V6, 3.7 L    | 43263<br>22746<br>22761<br>31118<br>31528<br>31838<br>38001<br>38009<br>38167<br>K060882 | BOMBA DE AGUA<br>MANGUERA INFERIOR<br>MANGUERA SUPERIOR<br>TAPÓN ACEITE<br>TAPÓN RADIADOR<br>TAPÓN GASOLINA<br>POLEA MOTOR<br>POLEA MOTOR<br>TENSOR MOTOR<br>BANDA MOTOR | OHV<br><br>16 LBS, S/Palanca<br>S/Llave, Equivalente a EO<br>Lisa<br>Ranurada |
| 2002 | V8, 4.7 L    | 31528<br>31838<br>38001<br>38009<br>38167<br>K060882<br>43263                            | TAPÓN RADIADOR<br>TAPÓN GASOLINA<br>POLEA MOTOR<br>POLEA MOTOR<br>TENSOR MOTOR<br>BANDA MOTOR<br>BOMBA DE AGUA   | 16 LBS, S/Palanca<br>S/Llave, Equivalente a EO<br>Lisa<br>Ranurada<br><br>OHV |
| 2002 | V8, 5.9 L    | 43034<br>22038<br>22043<br>22083<br>38033<br>38116<br>38016<br>K070975                   | BOMBA DE AGUA<br>MANGUERA DE PASO<br>MANGUERA SUPERIOR<br>MANGUERA INFERIOR<br>POLEA MOTOR<br>TENSOR MOTOR<br>POLEA MOTOR<br>BANDA MOTOR                                 | SOHC<br><br><br><br>C/AA  |
| 2001 | 6 CIL. 5.9 L |  |  |   |



# CATÁLOGO MÁSTER AUTOMOTRIZ

| AÑO | MOTOR | No. PARTE | DESCRIPCIÓN | ESPECIFICACIONES |
|-----|-------|-----------|-------------|------------------|
|-----|-------|-----------|-------------|------------------|

## DODGE

### RAM SERIES PICKUP

| AÑO  | MOTOR        | No. PARTE   | DESCRIPCIÓN   | ESPECIFICACIONES   |
|------|--------------|---|---|--|
| 2001 | 6 CIL. 5.9 L | 36094<br>38157<br>20338<br>22082<br>K080653<br>K080810  | POLEA MOTOR<br>TENSOR MOTOR<br>MANGUERA CALEFACCIÓN<br>MANGUERA INFERIOR<br>BANDA MOTOR<br>BANDA MOTOR  | 3/AA<br>C/AA<br>Tubo-1 a Motor   |
| 2001 | V10, 8.0 L   | 21528<br>22067<br>22068<br>38033<br>K071009<br>K071031<br>K071130<br>43547  | MANGUERA DE PASO<br>MANGUERA INFERIOR<br>MANGUERA SUPERIOR<br>POLEA MOTOR<br>BANDA MOTOR<br>BANDA MOTOR<br>BANDA MOTOR<br>BOMBA DE AGUA   | S/AA<br>S/AA<br>C/AA   |
| 2001 | V6, 3.9 L    | 43034<br>365260<br>22038<br>22066<br>22125<br>38016<br>38033<br>38116<br>CH116391<br>K070880<br>K070975   | BOMBA DE AGUA<br>EDH<br>MANGUERA DE PASO<br>MANGUERA SUPERIOR<br>MANGUERA INFERIOR<br>POLEA MOTOR<br>POLEA MOTOR<br>TENSOR MOTOR<br>MANGUERA SUPERIOR<br>BANDA MOTOR<br>BANDA MOTOR   | SOHC<br>[47 3/4"] - 16mm Macho x 18mm Macho<br>S/AA<br>C/AA  |
| 2001 | V8, 5.2 L    | 22038<br>22043<br>22083<br>38016<br>38033<br>38116<br>K070880<br>K070975<br>365260<br>43034   | MANGUERA DE PASO<br>MANGUERA SUPERIOR<br>MANGUERA INFERIOR<br>POLEA MOTOR<br>POLEA MOTOR<br>TENSOR MOTOR<br>BANDA MOTOR<br>BANDA MOTOR<br>EDH<br>BOMBA DE AGUA  | S/AA<br>C/AA<br>[47 3/4"] - 16mm Macho x 18mm Macho<br>SOHC  |
| 2001 | V8, 5.9 L    | 43034<br>365260<br>22038<br>22043<br>22083<br>38016<br>38033<br>38058<br>38116<br>38180<br>CH115591<br>CH117592<br>K070880<br>K070975<br>K071040<br>K071130 | BOMBA DE AGUA<br>EDH<br>MANGUERA DE PASO<br>MANGUERA SUPERIOR<br>MANGUERA INFERIOR<br>POLEA MOTOR<br>POLEA MOTOR<br>POLEA MOTOR<br>TENSOR MOTOR<br>TENSOR MOTOR<br>MANGUERA SUPERIOR<br>MANGUERA INFERIOR<br>BANDA MOTOR<br>BANDA MOTOR<br>BANDA MOTOR<br>BANDA MOTOR | SOHC<br>[47 3/4"] - 16mm Macho x 18mm Macho<br>S/AA<br>C/AA<br>S/AA<br>C/AA<br>S/AA > D.H.<br>C/AA |
| 2000 | 6 CIL. 5.9 L | 20338<br>22082<br>K080653<br>K080810<br>36094<br>38157  | MANGUERA CALEFACCIÓN<br>MANGUERA INFERIOR<br>BANDA MOTOR<br>BANDA MOTOR<br>POLEA MOTOR<br>TENSOR MOTOR  | Tubo-1 a Motor<br>S/AA<br>C/AA   |
| 2000 | V10, 8.0 L   | 21528<br>22067<br>22068   | MANGUERA DE PASO<br>MANGUERA INFERIOR<br>MANGUERA SUPERIOR  |  |

| AÑO | MOTOR | No. PARTE | DESCRIPCIÓN | ESPECIFICACIONES |
|-----|-------|-----------|-------------|------------------|
|-----|-------|-----------|-------------|------------------|

|      |           |   |   |  |
|------|-----------|---|---|--|
|      |           | 38033<br>38058<br>38180<br>K071009<br>K071031<br>K071130<br>43547   | POLEA MOTOR<br>POLEA MOTOR<br>TENSOR MOTOR<br>BANDA MOTOR<br>BANDA MOTOR<br>BANDA MOTOR<br>BOMBA DE AGUA  | S/AA<br>S/AA<br>C/AA   |
| 2000 | V6, 3.9 L | 43034<br>22038<br>22066<br>22125<br>38016<br>38033<br>38116<br>CH116391<br>K070880<br>K070975<br>365260   | BOMBA DE AGUA<br>MANGUERA DE PASO<br>MANGUERA SUPERIOR<br>MANGUERA INFERIOR<br>POLEA MOTOR<br>POLEA MOTOR<br>TENSOR MOTOR<br>MANGUERA SUPERIOR<br>BANDA MOTOR<br>BANDA MOTOR<br>EDH   | SOHC<br>S/AA<br>C/AA<br>[47 3/4"] - 16mm Macho x 18mm Macho                        |
| 2000 | V8, 5.2 L | 365260<br>22038<br>22043<br>22083<br>38016<br>38033<br>38116<br>CH115591<br>CH117592<br>K070880<br>K070975<br>43034   | EDH<br>MANGUERA DE PASO<br>MANGUERA SUPERIOR<br>MANGUERA INFERIOR<br>POLEA MOTOR<br>POLEA MOTOR<br>TENSOR MOTOR<br>MANGUERA SUPERIOR<br>MANGUERA INFERIOR<br>BANDA MOTOR<br>BANDA MOTOR<br>BOMBA DE AGUA  | [47 3/4"] - 16mm Macho x 18mm Macho  |
| 2000 | V8, 5.9 L | 43034<br>22038<br>22043<br>22083<br>38016<br>38033<br>38058<br>38116<br>38180<br>CH115591<br>CH117592<br>K070880<br>K070975<br>K071040<br>K071130<br>365260 | BOMBA DE AGUA<br>MANGUERA DE PASO<br>MANGUERA SUPERIOR<br>MANGUERA INFERIOR<br>POLEA MOTOR<br>POLEA MOTOR<br>POLEA MOTOR<br>TENSOR MOTOR<br>TENSOR MOTOR<br>MANGUERA SUPERIOR<br>MANGUERA INFERIOR<br>BANDA MOTOR<br>BANDA MOTOR<br>BANDA MOTOR<br>BANDA MOTOR<br>EDH | SOHC<br>S/AA<br>C/AA<br>S/AA > D.H.<br>C/AA<br>[47 3/4"] - 16mm Macho x 18mm Macho |

## SPRINTER

|      |              |       |               |  |
|------|--------------|-------|---------------|--|
| 2006 | 5 CIL. 2.7 L | 43324 | BOMBA DE AGUA |  |
| 2005 | 5 CIL. 2.7 L | 43324 | BOMBA DE AGUA |  |
| 2004 | 5 CIL. 2.7 L | 43324 | BOMBA DE AGUA |  |

## STRATUS

|      |              |  |  |   |
|------|--------------|--|--|---|
| 2006 | 4 CIL. 2.0 L | 31118<br>31525<br>31535<br>31836<br>31838<br>33849<br>K040353<br>K060490<br>T265 | TAPÓN ACEITE<br>TAPÓN RADIADOR<br>TAPÓN RADIADOR<br>TAPÓN GASOLINA<br>TAPÓN GASOLINA<br>TERMOSTATO<br>BANDA MOTOR<br>BANDA MOTOR<br>BANDA DISTRIBUCIÓN | 18 LBS, S/Palanca<br>18 LBS, C/Palanca<br>C/Llave, Regular<br>S/Llave, Equivalente a EO<br>195°<br>D.H.<br>A.A. Y ALT.<br>DOHC, 146 D X 28 mm |
| 2006 | 4 CIL. 2.4 L | 18095<br>19443<br>19444  | MANGUERA CALEFACCIÓN<br>MANGUERA CALEFACCIÓN<br>MANGUERA CALEFACCIÓN   | Tubo-2 a Motor<br>Motor a Tubo-1<br>Tubo-1 a Calef.   |



# POWERING PROGRESS

| AÑO | MOTOR | No. PARTE | DESCRIPCIÓN | ESPECIFICACIONES |
|-----|-------|-----------|-------------|------------------|
|-----|-------|-----------|-------------|------------------|

## DODGE

### STRATUS

| AÑO       | MOTOR                   | No. PARTE          | DESCRIPCIÓN           | ESPECIFICACIONES          |                |                   |
|-----------|-------------------------|--------------------|-----------------------|---------------------------|----------------|-------------------|
| 2006      | 4 CIL. 2.4 L            | 22357              | MANGUERA SUPERIOR     |                           |                |                   |
|           |                         | 22629              | MANGUERA INFERIOR     |                           |                |                   |
|           |                         | 31118              | TAPÓN ACEITE          |                           |                |                   |
|           |                         | 31523              | TAPÓN RADIADOR        | 16 LBS, S/Palanca         |                |                   |
|           |                         | 31525              | TAPÓN RADIADOR        | 18 LBS, S/Palanca         |                |                   |
|           |                         | 31535              | TAPÓN RADIADOR        | 18 LBS, C/Palanca         |                |                   |
|           |                         | 31836              | TAPÓN GASOLINA        | C/Llave, Regular          |                |                   |
|           |                         | 31836              | TAPÓN GASOLINA        | C/Llave, Regular          |                |                   |
|           |                         | 31838              | TAPÓN GASOLINA        | S/Llave, Equivalente a EO |                |                   |
|           |                         | 31838              | TAPÓN GASOLINA        | S/Llave, Equivalente a EO |                |                   |
|           |                         | 33849              | TERMOSTATO            | 195°                      |                |                   |
|           |                         | 39072              | TENSOR MOTOR          |                           |                |                   |
|           |                         | 33849S             | TERMOSTATO            | 195°, Premium             |                |                   |
|           |                         | K040353            | BANDA MOTOR           | D.H.                      |                |                   |
|           |                         | K050370            | BANDA MOTOR           | ALT.                      |                |                   |
|           |                         | K050538            | BANDA MOTOR           | A.A. Y D.H.               |                |                   |
|           |                         | K060486            | BANDA MOTOR           | S/AA                      |                |                   |
|           |                         | K060492            | BANDA MOTOR           | ALT. Y A.A.               |                |                   |
|           |                         | T265               | BANDA DISTRIBUCIÓN    | 146 D X 28 mm             |                |                   |
|           |                         | T42121             | POLEA DISTRIBUCIÓN    |                           |                |                   |
| T43008    | TENSOR DISTRIBUCIÓN     |                    |                       |                           |                |                   |
| TCK265    | KIT DISTRIBUCIÓN        | (Excluye Brackets) |                       |                           |                |                   |
| TCK265A   | KIT DISTRIBUCIÓN        | (Incluye Bracket)  |                       |                           |                |                   |
| TCKWP265  | KIT CON BOMBA DE AGUA   | (Excluye Brackets) |                       |                           |                |                   |
| TCKWP265A | KIT CON BOMBA DE AGUA   | (Incluye Bracket)  |                       |                           |                |                   |
| 41006     | BOMBA DE AGUA           | DOHC               |                       |                           |                |                   |
| 2005      | 4 CIL. 2.0 L            | 41003              | BOMBA DE AGUA         | C/ O-Ring                 |                |                   |
|           |                         | 33849              | TERMOSTATO            | 195°                      |                |                   |
|           |                         | K040353            | BANDA MOTOR           | DOHC, D.H.                |                |                   |
|           |                         | K060490            | BANDA MOTOR           | A.A. Y ALT.               |                |                   |
|           |                         | T245               | BANDA DISTRIBUCIÓN    | SOHC, 112 D X 29 mm       |                |                   |
|           |                         | T265               | BANDA DISTRIBUCIÓN    | DOHC, 146 D X 28 mm       |                |                   |
|           |                         | TCKWP245A          | KIT CON BOMBA DE AGUA | (Incluye Bracket)         |                |                   |
|           |                         | TCKWP245B          | KIT CON BOMBA DE AGUA | (Excluye Brackets)        |                |                   |
|           |                         | 31118              | TAPÓN ACEITE          | DOHC                      |                |                   |
|           |                         | 31525              | TAPÓN RADIADOR        | 18 LBS, S/Palanca         |                |                   |
|           |                         | 31535              | TAPÓN RADIADOR        | 18 LBS, C/Palanca         |                |                   |
|           |                         | 31836              | TAPÓN GASOLINA        | C/Llave, Regular          |                |                   |
|           |                         | 31838              | TAPÓN GASOLINA        | S/Llave, Equivalente a EO |                |                   |
|           |                         | 2005               | 4 CIL. 2.4 L          | 31525                     | TAPÓN RADIADOR | 18 LBS, S/Palanca |
|           |                         |                    |                       | 31535                     | TAPÓN RADIADOR | 18 LBS, C/Palanca |
| 31836     | TAPÓN GASOLINA          |                    |                       | C/Llave, Regular          |                |                   |
| 31836     | TAPÓN GASOLINA          |                    |                       | C/Llave, Regular          |                |                   |
| 31838     | TAPÓN GASOLINA          |                    |                       | S/Llave, Equivalente a EO |                |                   |
| 31838     | TAPÓN GASOLINA          |                    |                       | S/Llave, Equivalente a EO |                |                   |
| 33849     | TERMOSTATO              |                    |                       | 195°, Tipo EO             |                |                   |
| 33921     | TERMOSTATO              |                    |                       | 190°, Tipo EO             |                |                   |
| 33993     | TERMOSTATO              |                    |                       | 190°, Igual EO            |                |                   |
| 39072     | TENSOR MOTOR            |                    |                       |                           |                |                   |
| 33849S    | TERMOSTATO              |                    |                       | 195°, Premium             |                |                   |
| K040353   | BANDA MOTOR             |                    |                       | D.H.                      |                |                   |
| K050370   | BANDA MOTOR             |                    |                       | ALT.                      |                |                   |
| K050538   | BANDA MOTOR             |                    |                       | A.A. Y D.H.               |                |                   |
| K060486   | BANDA MOTOR             |                    |                       | A.A. Y ALT.               |                |                   |
| T168      | BANDA DISTRIBUCIÓN      |                    |                       | 65 D X 12.7 mm            |                |                   |
| T232      | BANDA DISTRIBUCIÓN      |                    |                       | 146 D X 28 mm             |                |                   |
| T265      | BANDA DISTRIBUCIÓN      |                    |                       | 146 D X 28 mm             |                |                   |
| T42017    | POLEA DISTRIBUCIÓN      |                    |                       |                           |                |                   |
| T42121    | POLEA DISTRIBUCIÓN      |                    |                       |                           |                |                   |
| T43008    | TENSOR DISTRIBUCIÓN     |                    |                       |                           |                |                   |
| T41038    | TENSOR DISTRIBUCIÓN     |                    |                       | Balancin                  |                |                   |
| T41054    | TENSOR DISTRIBUCIÓN     |                    |                       |                           |                |                   |
| T43008    | TENSOR DISTRIBUCIÓN     |                    |                       |                           |                |                   |
| T43203    | TENSOR HIDRÁULICO DIST. |                    |                       |                           |                |                   |
| TCK232A   | KIT DISTRIBUCIÓN        |                    |                       |                           |                |                   |
| TCK265    | KIT DISTRIBUCIÓN        |                    |                       | (Excluye Brackets)        |                |                   |
| TCK265A   | KIT DISTRIBUCIÓN        |                    |                       | (Incluye Bracket)         |                |                   |
| TCKWP232A | KIT CON BOMBA DE AGUA   |                    |                       |                           |                |                   |
| TCKWP265  | KIT CON BOMBA DE AGUA   |                    |                       | (Excluye Brackets)        |                |                   |

| AÑO | MOTOR | No. PARTE | DESCRIPCIÓN | ESPECIFICACIONES |
|-----|-------|-----------|-------------|------------------|
|-----|-------|-----------|-------------|------------------|

|           |                         |                    |                       |                           |                      |                |
|-----------|-------------------------|--------------------|-----------------------|---------------------------|----------------------|----------------|
|           |                         | TCKWP265           | KIT CON BOMBA DE AGUA | (Excluye Brackets)        |                      |                |
|           |                         | TCKWP265A          | KIT CON BOMBA DE AGUA | (Incluye Bracket)         |                      |                |
|           |                         | 18095              | MANGUERA CALEFACCIÓN  | Tube-2 a Motor            |                      |                |
|           |                         | 18898              | MANGUERA CALEFACCIÓN  | Calef. - Entrada          |                      |                |
|           |                         | 19214              | MANGUERA CALEFACCIÓN  | Calef. - Salida           |                      |                |
|           |                         | 19443              | MANGUERA CALEFACCIÓN  | Motor a Tubo-1            |                      |                |
|           |                         | 19444              | MANGUERA CALEFACCIÓN  | Tubo-1 a Calef.           |                      |                |
|           |                         | 22357              | MANGUERA SUPERIOR     |                           |                      |                |
|           |                         | 22628              | MANGUERA INFERIOR     |                           |                      |                |
|           |                         | 22629              | MANGUERA INFERIOR     |                           |                      |                |
|           |                         | 31085              | TAPÓN ACEITE          |                           |                      |                |
|           |                         | 31118              | TAPÓN ACEITE          |                           |                      |                |
|           |                         | 31412              | TAPÓN RADIADOR        | 16 LBS, S/Palanca         |                      |                |
|           |                         | 21390              | MANGUERA SUPERIOR     |                           |                      |                |
|           |                         | 41006              | BOMBA DE AGUA         | DOHC                      |                      |                |
| 42300     | BOMBA DE AGUA           | SOHC               |                       |                           |                      |                |
| 2005      | V6, 3.0 L               | 43509              | BOMBA DE AGUA         | OHV / Con Carcasa         |                      |                |
|           |                         | 42168              | BOMBA DE AGUA         | Sin Carcasa               |                      |                |
|           |                         | TCKWP259           | KIT CON BOMBA DE AGUA |                           |                      |                |
| 2004      | 4 CIL. 2.0 L            | 20893              | MANGUERA SUPERIOR     |                           |                      |                |
|           |                         | 31118              | TAPÓN ACEITE          |                           |                      |                |
|           |                         | T245               | BANDA DISTRIBUCIÓN    | SOHC, 112 D X 29 mm       |                      |                |
|           |                         | 31525              | TAPÓN RADIADOR        | 18 LBS, S/Palanca         |                      |                |
|           |                         | 31528              | TAPÓN RADIADOR        | 16 LBS, S/Palanca         |                      |                |
|           |                         | 31535              | TAPÓN RADIADOR        | 18 LBS, C/Palanca         |                      |                |
|           |                         | 31836              | TAPÓN GASOLINA        | C/Llave, Regular          |                      |                |
|           |                         | 31838              | TAPÓN GASOLINA        | S/Llave, Equivalente a EO |                      |                |
|           |                         | 33849              | TERMOSTATO            | 195°                      |                      |                |
|           |                         | TCKWP245A          | KIT CON BOMBA DE AGUA | (Incluye Bracket)         |                      |                |
|           |                         | TCKWP245B          | KIT CON BOMBA DE AGUA | (Excluye Brackets)        |                      |                |
|           |                         | 41003              | BOMBA DE AGUA         | C/ O-Ring                 |                      |                |
|           |                         | 2004               | 4 CIL. 2.4 L          | 41006                     | BOMBA DE AGUA        | DOHC           |
|           |                         |                    |                       | 42300                     | BOMBA DE AGUA        | SOHC           |
|           |                         |                    |                       | 18095                     | MANGUERA CALEFACCIÓN | Tube-2 a Motor |
| 18898     | MANGUERA CALEFACCIÓN    |                    |                       | Calef. - Entrada          |                      |                |
| 19214     | MANGUERA CALEFACCIÓN    |                    |                       | Calef. - Salida           |                      |                |
| 19443     | MANGUERA CALEFACCIÓN    |                    |                       | Motor a Tubo-1            |                      |                |
| 19444     | MANGUERA CALEFACCIÓN    |                    |                       | Tubo-1 a Calef.           |                      |                |
| 22357     | MANGUERA SUPERIOR       |                    |                       |                           |                      |                |
| 22628     | MANGUERA INFERIOR       |                    |                       |                           |                      |                |
| 22629     | MANGUERA INFERIOR       |                    |                       |                           |                      |                |
| 31085     | TAPÓN ACEITE            |                    |                       |                           |                      |                |
| 31118     | TAPÓN ACEITE            |                    |                       |                           |                      |                |
| 31412     | TAPÓN RADIADOR          |                    |                       | 16 LBS, S/Palanca         |                      |                |
| T42121    | POLEA DISTRIBUCIÓN      |                    |                       |                           |                      |                |
| 31516     | TAPÓN RADIADOR          |                    |                       | 16 LBS, C/Palanca         |                      |                |
| 31525     | TAPÓN RADIADOR          |                    |                       | 18 LBS, S/Palanca         |                      |                |
| 31535     | TAPÓN RADIADOR          |                    |                       | 18 LBS, C/Palanca         |                      |                |
| 31836     | TAPÓN GASOLINA          |                    |                       | C/Llave, Regular          |                      |                |
| 31836     | TAPÓN GASOLINA          |                    |                       | C/Llave, Regular          |                      |                |
| 31838     | TAPÓN GASOLINA          |                    |                       | S/Llave, Equivalente a EO |                      |                |
| 31838     | TAPÓN GASOLINA          |                    |                       | S/Llave, Equivalente a EO |                      |                |
| 33849     | TERMOSTATO              |                    |                       | 195°                      |                      |                |
| 33921     | TERMOSTATO              |                    |                       | 190°, Tipo EO             |                      |                |
| 33993     | TERMOSTATO              |                    |                       | 190°, Igual EO            |                      |                |
| 39072     | TENSOR MOTOR            |                    |                       |                           |                      |                |
| 33849S    | TERMOSTATO              |                    |                       | 195°, Premium             |                      |                |
| K040353   | BANDA MOTOR             |                    |                       | D.H.                      |                      |                |
| K050370   | BANDA MOTOR             |                    |                       | ALT.                      |                      |                |
| K050538   | BANDA MOTOR             |                    |                       | A.A. Y D.H.               |                      |                |
| K060486   | BANDA MOTOR             |                    |                       | A.A. Y ALT.               |                      |                |
| T168      | BANDA DISTRIBUCIÓN      |                    |                       | 65 D X 12.7 mm            |                      |                |
| T232      | BANDA DISTRIBUCIÓN      |                    |                       | 146 D X 28 mm             |                      |                |
| T265      | BANDA DISTRIBUCIÓN      |                    |                       | 146 D X 28 mm             |                      |                |
| T42017    | POLEA DISTRIBUCIÓN      |                    |                       |                           |                      |                |
| T41038    | TENSOR DISTRIBUCIÓN     |                    |                       | Balancin                  |                      |                |
| T41054    | TENSOR DISTRIBUCIÓN     |                    |                       |                           |                      |                |
| T43008    | TENSOR DISTRIBUCIÓN     |                    |                       |                           |                      |                |
| T43203    | TENSOR HIDRÁULICO DIST. |                    |                       |                           |                      |                |
| TCK232A   | KIT DISTRIBUCIÓN        |                    |                       |                           |                      |                |
| TCK265    | KIT DISTRIBUCIÓN        | (Excluye Brackets) |                       |                           |                      |                |
| TCK265A   | KIT DISTRIBUCIÓN        | (Incluye Bracket)  |                       |                           |                      |                |
| TCKWP232A | KIT CON BOMBA DE AGUA   |                    |                       |                           |                      |                |
| TCKWP265  | KIT CON BOMBA DE AGUA   | (Excluye Brackets) |                       |                           |                      |                |





# CATÁLOGO MÁSTER AUTOMOTRIZ

| AÑO | MOTOR | No. PARTE | DESCRIPCIÓN | ESPECIFICACIONES |
|-----|-------|-----------|-------------|------------------|
|-----|-------|-----------|-------------|------------------|

## DODGE

### STRATUS

| AÑO  | MOTOR        | No. PARTE  | DESCRIPCIÓN   | ESPECIFICACIONES   |
|------|--------------|--|---|--|
| 2004 | 4 CIL. 2.4 L | TCKWP265A<br>365447<br>365496<br>21390   | KIT CON BOMBA DE AGUA<br>EDH<br>EDH<br>MANGUERA SUPERIOR  | (Incluye Bracket)<br>(53 5/8") - 16mm Macho x 18mm Macho   |
| 2004 | V6, 2.7 L    | 365448   | EDH   | (49") - 16mm Macho x 18mm Macho  |
| 2004 | V6, 3.0 L    | T41039<br>T42018<br>TCK259<br>TCKWP259<br>43509  | POLEA MOTOR<br>POLEA DISTRIBUCIÓN<br>KIT DISTRIBUCIÓN<br>KIT CON BOMBA DE AGUA<br>BOMBA DE AGUA   |  |
| 2003 | 4 CIL. 2.0 L | 41003<br>T245<br>31525<br>31535<br>TCKWP245A<br>TCKWP245B  | BOMBA DE AGUA<br>BANDA DISTRIBUCIÓN<br>TAPÓN RADIADOR<br>TAPÓN RADIADOR<br>KIT CON BOMBA DE AGUA<br>KIT CON BOMBA DE AGUA   | C/ O-Ring<br>DOHC, SOHC, 112 D X 29 mm<br>18 LBS, S/Palanca<br>18 LBS, C/Palanca<br>(Incluye Bracket)<br>(Exclude Brackets)  |
| 2003 | 4 CIL. 2.4 L | 18095<br>18898<br>19214<br>19443<br>19444<br>21390<br>22357<br>22628<br>22629<br>31085<br>31118<br>31412<br>31516<br>31523<br>31836<br>31836<br>31838<br>31838<br>33849<br>33921<br>33993<br>33993<br>39132<br>33849S<br>K040353<br>K050370<br>K050429<br>K050538<br>K060525<br>T168<br>T232<br>T265<br>T42017<br>T42121<br>T41038<br>T41054<br>T43008<br>T43203<br>TCK232A<br>TCK265<br>TCK265A<br>TCKWP232A<br>TCKWP265<br>TCKWP265A<br>353020<br>41006<br>42300 | MANGUERA CALEFACCIÓN<br>MANGUERA CALEFACCIÓN<br>MANGUERA CALEFACCIÓN<br>MANGUERA CALEFACCIÓN<br>MANGUERA SUPERIOR<br>MANGUERA SUPERIOR<br>MANGUERA INFERIOR<br>MANGUERA INFERIOR<br>TAPÓN ACEITE<br>TAPÓN ACEITE<br>TAPÓN RADIADOR<br>TAPÓN RADIADOR<br>TAPÓN RADIADOR<br>TAPÓN GASOLINA<br>TAPÓN GASOLINA<br>TAPÓN GASOLINA<br>TAPÓN GASOLINA<br>TERMOSTATO<br>TERMOSTATO<br>TERMOSTATO<br>TENSOR MOTOR<br>TERMOSTATO<br>BANDA MOTOR<br>BANDA MOTOR<br>BANDA MOTOR<br>BANDA MOTOR<br>BANDA DISTRIBUCIÓN<br>BANDA DISTRIBUCIÓN<br>BANDA DISTRIBUCIÓN<br>POLEA DISTRIBUCIÓN<br>POLEA DISTRIBUCIÓN<br>TENSOR DISTRIBUCIÓN<br>TENSOR DISTRIBUCIÓN<br>TENSOR DISTRIBUCIÓN<br>TENSOR DISTRIBUCIÓN<br>TENSOR HIDRÁULICO DIST.<br>KIT DISTRIBUCIÓN<br>KIT DISTRIBUCIÓN<br>KIT DISTRIBUCIÓN<br>KIT CON BOMBA DE AGUA<br>KIT CON BOMBA DE AGUA<br>KIT CON BOMBA DE AGUA<br>EDH<br>BOMBA DE AGUA<br>BOMBA DE AGUA | Tube-2 a Motor<br>Calef. - Entrada<br>Calef. - Salida<br>Motor a Tubo-1<br>Tubo-1 a Calef.<br>16 LBS, S/Palanca<br>16 LBS, C/Palanca<br>16 LBS, S/Palanca<br>C/Llave, Regular<br>C/Llave, Regular<br>S/Llave, Equivalente a EO<br>S/Llave, Equivalente a EO<br>195°, Tipo EO<br>190°, Tipo EO<br>190°, Igual EO<br>195°, Premium<br>D.H.<br>ALT. Y B.A.<br>A.A. Y D.H.<br>A.A. Y ALT.<br>65 D X 12.7 mm<br>146 D X 28 mm<br>146 D X 28 mm<br>Balancin<br>Balancin<br>(Exclude Brackets)<br>(Incluye Bracket)<br>(Exclude Brackets)<br>(Incluye Bracket)<br>(42 3/4") - 14mm Hembra x 16 mm Banjo<br>DOHC<br>SOHC |
| 2003 | V6, 2.7 L    | 365448   | EDH   | (49") - 16mm Macho x 18mm Macho  |

| AÑO | MOTOR | No. PARTE | DESCRIPCIÓN | ESPECIFICACIONES |
|-----|-------|-----------|-------------|------------------|
|-----|-------|-----------|-------------|------------------|

|      |              |  |   |  |
|------|--------------|--|---|--|
| 2003 | V6, 3.0 L    | T42018<br>TCK259<br>TCKWP259<br>T41039<br>353080<br>43509  | POLEA DISTRIBUCIÓN<br>KIT DISTRIBUCIÓN<br>KIT CON BOMBA DE AGUA<br>POLEA MOTOR<br>EDH<br>BOMBA DE AGUA  | (18 1/2") - 14mm Hembra x 16 mm Banjo<br>OHV / Con Carcasa   |
| 2002 | 4 CIL. 2.0 L | 41003<br>31516<br>31523<br>31525<br>31535<br>31836<br>31838<br>T245<br>TCKWP245A<br>TCKWP245B  | BOMBA DE AGUA<br>TAPÓN RADIADOR<br>TAPÓN RADIADOR<br>TAPÓN RADIADOR<br>TAPÓN RADIADOR<br>TAPÓN GASOLINA<br>TAPÓN GASOLINA<br>BANDA DISTRIBUCIÓN<br>KIT CON BOMBA DE AGUA<br>KIT CON BOMBA DE AGUA   | C/ O-Ring<br>DOHC, 16 LBS, C/Palanca<br>DOHC, 16 LBS, S/Palanca<br>18 LBS, S/Palanca<br>18 LBS, C/Palanca<br>C/Llave, Regular<br>S/Llave, Equivalente a EO<br>DOHC, SOHC, 112 D X 29 mm<br>(Incluye Bracket)<br>(Exclude Brackets)   |
| 2002 | 4 CIL. 2.4 L | 18095<br>18898<br>19214<br>19443<br>19444<br>21390<br>22357<br>22628<br>22629<br>31085<br>31118<br>31516<br>31523<br>31836<br>31836<br>31838<br>31838<br>33849<br>33921<br>33993<br>39132<br>33849S<br>K040353<br>K050370<br>K050429<br>K050538<br>K060525<br>T168<br>T232<br>T265<br>T42017<br>T41038<br>T41054<br>T42121<br>T43005<br>T43008<br>T43131<br>T43203<br>TCK232A<br>TCK265B<br>TCKWP232A<br>TCKWP265B<br>365447<br>365496<br>41006<br>42300 | MANGUERA CALEFACCIÓN<br>MANGUERA CALEFACCIÓN<br>MANGUERA CALEFACCIÓN<br>MANGUERA CALEFACCIÓN<br>MANGUERA SUPERIOR<br>MANGUERA SUPERIOR<br>MANGUERA INFERIOR<br>MANGUERA INFERIOR<br>TAPÓN ACEITE<br>TAPÓN ACEITE<br>TAPÓN RADIADOR<br>TAPÓN RADIADOR<br>TAPÓN GASOLINA<br>TAPÓN GASOLINA<br>TAPÓN GASOLINA<br>TAPÓN GASOLINA<br>TERMOSTATO<br>TERMOSTATO<br>TERMOSTATO<br>TENSOR MOTOR<br>TERMOSTATO<br>BANDA MOTOR<br>BANDA MOTOR<br>BANDA MOTOR<br>BANDA MOTOR<br>BANDA MOTOR<br>BANDA DISTRIBUCIÓN<br>BANDA DISTRIBUCIÓN<br>BANDA DISTRIBUCIÓN<br>POLEA DISTRIBUCIÓN<br>TENSOR DISTRIBUCIÓN<br>TENSOR DISTRIBUCIÓN<br>POLEA DISTRIBUCIÓN<br>POLEA MOTOR<br>TENSOR DISTRIBUCIÓN<br>TENSOR DISTRIBUCIÓN<br>TENSOR DISTRIBUCIÓN<br>TENSOR DISTRIBUCIÓN<br>TENSOR HIDRÁULICO DIST.<br>KIT DISTRIBUCIÓN<br>KIT DISTRIBUCIÓN<br>KIT CON BOMBA DE AGUA<br>KIT CON BOMBA DE AGUA<br>EDH<br>EDH<br>BOMBA DE AGUA<br>BOMBA DE AGUA | Tubo-2 a Motor<br>Calef. - Entrada<br>Calef. - Salida<br>Motor a Tubo-1<br>Tubo-1 a Calef.<br>16 LBS, C/Palanca<br>16 LBS, S/Palanca<br>C/Llave, Regular<br>C/Llave, Regular<br>S/Llave, Equivalente a EO<br>S/Llave, Equivalente a EO<br>195°<br>190°, Tipo EO<br>190°, Igual EO<br>195°, Premium<br>D.H.<br>ALT.<br>S/AA > D.H.<br>A.A. Y D.H.<br>A.A. Y ALT.<br>65 D X 12.7 mm<br>146 D X 28 mm<br>146 D X 28 mm<br>Balancin<br>Balancin<br>Balancin<br>(Exclude Brackets)<br>(Exclude Brackets)<br>(Exclude Brackets)<br>(Exclude Brackets)<br>(49") - 16mm Macho x 18mm Macho<br>DOHC<br>SOHC |
| 2002 | V6, 2.5 L    | 31516<br>31523<br>31836<br>31838   | TAPÓN RADIADOR<br>TAPÓN RADIADOR<br>TAPÓN GASOLINA<br>TAPÓN GASOLINA  | DOHC, 16 LBS, C/Palanca<br>DOHC, 16 LBS, S/Palanca<br>C/Llave, Regular<br>S/Llave, Equivalente a EO  |
| 2002 | V6, 2.7 L    | 365448<br>22630<br>22631<br>31103<br>31516<br>31523  | EDH<br>MANGUERA SUPERIOR<br>MANGUERA INFERIOR<br>TAPÓN ACEITE<br>TAPÓN RADIADOR<br>TAPÓN RADIADOR   | (49") - 16mm Macho x 18mm Macho<br>DOHC, 16 LBS, C/Palanca<br>DOHC, 16 LBS, S/Palanca  |



# POWERING PROGRESS

| AÑO | MOTOR | No. PARTE | DESCRIPCIÓN | ESPECIFICACIONES |
|-----|-------|-----------|-------------|------------------|
|-----|-------|-----------|-------------|------------------|

## DODGE

### STRATUS

| AÑO  | MOTOR        | No. PARTE | DESCRIPCIÓN           | ESPECIFICACIONES                      |
|------|--------------|-----------|-----------------------|---------------------------------------|
| 2002 | V6, 2.7 L    | 31528     | TAPÓN RADIADOR        | 16 LBS, S/Palanca                     |
|      |              | 31836     | TAPÓN GASOLINA        | C/Llave, Regular                      |
|      |              | 31838     | TAPÓN GASOLINA        | S/Llave, Equivalente a EO             |
|      |              | 33917     | TERMOSTATO            | 192°                                  |
|      |              | K040388   | BANDA MOTOR           | D.H.                                  |
|      |              | K060551   | BANDA MOTOR           | A.A. Y ALT.                           |
| 2002 | V6, 3.0 L    | 353080    | EDH                   | (18 1/2") - 14mm Hembra x 16 mm Banjo |
|      |              | 21557     | MANGUERA SUPERIOR     |                                       |
|      |              | 22628     | MANGUERA INFERIOR     | SOHC                                  |
|      |              | 31085     | TAPÓN ACEITE          | SOHC                                  |
|      |              | 31516     | TAPÓN RADIADOR        | DOHC, 16 LBS, C/Palanca               |
|      |              | 31523     | TAPÓN RADIADOR        | DOHC, 16 LBS, S/Palanca               |
|      |              | 31836     | TAPÓN GASOLINA        | C/Llave, Regular                      |
|      |              | K040355   | BANDA MOTOR           | D.H.                                  |
|      |              | K060470   | BANDA MOTOR           | A.A. Y ALT.                           |
|      |              | T41039    | POLEA MOTOR           |                                       |
|      |              | T42018    | POLEA DISTRIBUCIÓN    |                                       |
|      |              | 31838     | TAPÓN GASOLINA        | S/Llave, Equivalente a EO             |
|      |              | 33878     | TERMOSTATO            | 180°                                  |
|      |              | TCK259    | KIT DISTRIBUCIÓN      |                                       |
|      |              | TCKWP259  | KIT CON BOMBA DE AGUA |                                       |
|      |              | 43509     | BOMBA DE AGUA         | OHV / Con Carcasa                     |
| 2001 | 4 CIL. 2.0 L | 41003     | BOMBA DE AGUA         | C/ O-Ring                             |
|      |              | 31525     | TAPÓN RADIADOR        | 18 LBS, S/Palanca                     |
|      |              | 31535     | TAPÓN RADIADOR        | 18 LBS, C/Palanca                     |
|      |              | 31836     | TAPÓN GASOLINA        | C/Llave, Regular                      |
|      |              | 31838     | TAPÓN GASOLINA        | S/Llave, Equivalente a EO             |
|      |              | T245      | BANDA DISTRIBUCIÓN    | DOHC, SOHC, 112 D X 29 mm             |
|      |              | TCKWP245A | KIT CON BOMBA DE AGUA | (Incluye Bracket)                     |
|      |              | TCKWP245B | KIT CON BOMBA DE AGUA | (Excluye Brackets)                    |
|      |              | 31516     | TAPÓN RADIADOR        | DOHC, 16 LBS, C/Palanca               |
|      |              | 31523     | TAPÓN RADIADOR        | DOHC, 16 LBS, S/Palanca               |
| 2001 | 4 CIL. 2.4 L | 18898     | MANGUERA CALEFACCIÓN  | Calef. - Entrada                      |
|      |              | 19178     | MANGUERA CALEFACCIÓN  | Tabo-2 a Motor                        |
|      |              | 19214     | MANGUERA CALEFACCIÓN  | Calef. - Salida                       |
|      |              | 19443     | MANGUERA CALEFACCIÓN  | Tabo-1 a Motor                        |
|      |              | 19444     | MANGUERA CALEFACCIÓN  | Calef. a Tabo-1                       |
|      |              | 21390     | MANGUERA SUPERIOR     |                                       |
|      |              | 22357     | MANGUERA SUPERIOR     |                                       |
|      |              | 22628     | MANGUERA INFERIOR     |                                       |
|      |              | 22629     | MANGUERA INFERIOR     |                                       |
|      |              | 31085     | TAPÓN ACEITE          |                                       |
|      |              | 31118     | TAPÓN ACEITE          |                                       |
|      |              | 31411     | TAPÓN RADIADOR        | 13 LBS, S/Palanca                     |
|      |              | 31516     | TAPÓN RADIADOR        | 16 LBS, C/Palanca                     |
|      |              | 31523     | TAPÓN RADIADOR        | 16 LBS, S/Palanca                     |
|      |              | 31836     | TAPÓN GASOLINA        | C/Llave, Regular                      |
|      |              | 31836     | TAPÓN GASOLINA        | C/Llave, Regular                      |
|      |              | 31838     | TAPÓN GASOLINA        | S/Llave, Equivalente a EO             |
|      |              | 31838     | TAPÓN GASOLINA        | S/Llave, Equivalente a EO             |
|      |              | 33849     | TERMOSTATO            | 195°                                  |
|      |              | 33921     | TERMOSTATO            | 190°, Tipo EO                         |
|      |              | 33993     | TERMOSTATO            | 190°, Igual EO                        |
|      |              | 39132     | TENSOR MOTOR          | ALT. Y A.A.                           |
|      |              | 33849S    | TERMOSTATO            | 195°, Premium                         |
|      |              | K040353   | BANDA MOTOR           | D.H.                                  |
|      |              | K050370   | BANDA MOTOR           | ALT.                                  |
|      |              | K050429   | BANDA MOTOR           | S/AA - D.H.                           |
|      |              | K050538   | BANDA MOTOR           | A.A. Y D.H.                           |
|      |              | K060525   | BANDA MOTOR           | A.A. Y ALT.                           |
|      |              | T168      | BANDA DISTRIBUCIÓN    | 65 D X 12.7 mm                        |
|      |              | T232      | BANDA DISTRIBUCIÓN    | 123 D X 28 mm                         |
|      |              | T265      | BANDA DISTRIBUCIÓN    | 146 D X 28 mm                         |
|      |              | T41038    | TENSOR DISTRIBUCIÓN   | Balancin                              |

| AÑO | MOTOR | No. PARTE | DESCRIPCIÓN | ESPECIFICACIONES |
|-----|-------|-----------|-------------|------------------|
|-----|-------|-----------|-------------|------------------|

|      |              |           |                         |                                       |
|------|--------------|-----------|-------------------------|---------------------------------------|
|      |              | T41054    | TENSOR DISTRIBUCIÓN     |                                       |
|      |              | T42017    | POLEA DISTRIBUCIÓN      |                                       |
|      |              | T42121    | POLEA DISTRIBUCIÓN      |                                       |
|      |              | T43005    | POLEA MOTOR             |                                       |
|      |              | T43008    | TENSOR DISTRIBUCIÓN     |                                       |
|      |              | T43131    | TENSOR DISTRIBUCIÓN     |                                       |
|      |              | T43203    | TENSOR HIDRÁULICO DIST. |                                       |
|      |              | TCK232A   | KIT DISTRIBUCIÓN        |                                       |
|      |              | TCK265B   | KIT DISTRIBUCIÓN        |                                       |
|      |              | TCKWP232A | KIT CON BOMBA DE AGUA   |                                       |
|      |              | TCKWP265B | KIT CON BOMBA DE AGUA   |                                       |
|      |              | 365447    | EDH                     | S/ enfriador                          |
|      |              | 365496    | EDH                     | C/ enfriador                          |
|      |              | 41006     | BOMBA DE AGUA           | DOHC                                  |
|      |              | 42300     | BOMBA DE AGUA           | SOHC                                  |
| 2001 | V6, 2.5 L    | 31838     | TAPÓN GASOLINA          | S/Llave, Equivalente a EO             |
|      |              | K040381   | BANDA MOTOR             | D.H.                                  |
|      |              | K060557   | BANDA MOTOR             | ALT. Y A.A. (Excluye 125A.)           |
|      |              | 31516     | TAPÓN RADIADOR          | DOHC, 16 LBS, C/Palanca               |
|      |              | 31523     | TAPÓN RADIADOR          | DOHC, 16 LBS, S/Palanca               |
|      |              | 31836     | TAPÓN GASOLINA          | C/Llave, Regular                      |
| 2001 | V6, 2.7 L    | 22631     | MANGUERA INFERIOR       |                                       |
|      |              | 31103     | TAPÓN ACEITE            |                                       |
|      |              | 31516     | TAPÓN RADIADOR          | DOHC, 16 LBS, C/Palanca               |
|      |              | 31523     | TAPÓN RADIADOR          | DOHC, 16 LBS, S/Palanca               |
|      |              | 31836     | TAPÓN GASOLINA          | C/Llave, Regular                      |
|      |              | 31838     | TAPÓN GASOLINA          | S/Llave, Equivalente a EO             |
|      |              | K040388   | BANDA MOTOR             | D.H.                                  |
|      |              | K060551   | BANDA MOTOR             | A.A. Y ALT.                           |
|      |              | 33917     | TERMOSTATO              | 192°                                  |
|      |              | 365448    | EDH                     | (49") - 16mm Macho x 18mm Macho       |
| 2001 | V6, 3.0 L    | 21557     | MANGUERA SUPERIOR       |                                       |
|      |              | 22628     | MANGUERA INFERIOR       | SOHC                                  |
|      |              | 31085     | TAPÓN ACEITE            | SOHC                                  |
|      |              | 31412     | TAPÓN RADIADOR          | 16 LBS, S/Palanca                     |
|      |              | 31516     | TAPÓN RADIADOR          | DOHC, 16 LBS, C/Palanca               |
|      |              | 31523     | TAPÓN RADIADOR          | DOHC, 16 LBS, S/Palanca               |
|      |              | 31836     | TAPÓN GASOLINA          | C/Llave, Regular                      |
|      |              | 31838     | TAPÓN GASOLINA          | S/Llave, Equivalente a EO             |
|      |              | 33878     | TERMOSTATO              | 180°                                  |
|      |              | K040355   | BANDA MOTOR             | D.H.                                  |
|      |              | K060470   | BANDA MOTOR             | ALT. Y A.A.                           |
|      |              | T259      | BANDA DISTRIBUCIÓN      | 187 D X 32 mm                         |
|      |              | T41039    | POLEA MOTOR             |                                       |
|      |              | T42018    | POLEA DISTRIBUCIÓN      |                                       |
|      |              | TCK259    | KIT DISTRIBUCIÓN        |                                       |
|      |              | TCKWP259  | KIT CON BOMBA DE AGUA   |                                       |
|      |              | 353080    | EDH                     | (18 1/2") - 14mm Hembra x 16 mm Banjo |
|      |              | 43509     | BOMBA DE AGUA           | OHV / Con Carcasa                     |
| 2000 | 4 CIL. 2.0 L | 41003     | BOMBA DE AGUA           | C/ O-Ring                             |
|      |              | 352520    | EDH                     | (59 1/4") - 16mm Macho x 18 mm Macho  |
|      |              | 352650    | EDH                     | (58") - 16mm Banjo x 18mm Macho       |
|      |              | 18882     | MANGUERA CALEFACCIÓN    | Calef. a Tabo-2                       |
|      |              | 19234     | MANGUERA CALEFACCIÓN    | Calef. a Tabo-1                       |
|      |              | 22128     | MANGUERA INFERIOR       |                                       |
|      |              | 22129     | MANGUERA SUPERIOR       |                                       |
|      |              | 31118     | TAPÓN ACEITE            |                                       |
|      |              | 38042     | POLEA MOTOR             |                                       |
|      |              | K040353   | BANDA MOTOR             | D.H.                                  |
|      |              | 31516     | TAPÓN RADIADOR          | 16 LBS, C/Palanca                     |
|      |              | 31523     | TAPÓN RADIADOR          | 16 LBS, S/Palanca                     |
|      |              | 31836     | TAPÓN GASOLINA          | C/Llave, Regular                      |
|      |              | 31838     | TAPÓN GASOLINA          | S/Llave, Equivalente a EO             |
|      |              | 33849     | TERMOSTATO              | 195°                                  |
|      |              | 33849S    | TERMOSTATO              | 195°, Premium                         |
|      |              | K060532   | BANDA MOTOR             | ALT. Y A.A.                           |
|      |              | T245      | BANDA DISTRIBUCIÓN      | SOHC, 112 D X 29 mm                   |
|      |              | T41002    | POLEA MOTOR             | (Tensor Hidráulico)                   |
|      |              | T43132    | TENSOR DISTRIBUCIÓN     |                                       |
|      |              | TCK245    | KIT DISTRIBUCIÓN        | SOHC, (Tensor Hidráulico)             |
|      |              | TCK245A   | KIT DISTRIBUCIÓN        | SOHC, (Incluye Bracket)               |
|      |              | TCKWP245A | KIT CON BOMBA DE AGUA   | SOHC, (Incluye Bracket)               |
|      |              | TCKWP245B | KIT CON BOMBA DE AGUA   | SOHC, (Excluye Brackets)              |



# CATÁLOGO MÁSTER AUTOMOTRIZ

| AÑO | MOTOR | No. PARTE | DESCRIPCIÓN | ESPECIFICACIONES |
|-----|-------|-----------|-------------|------------------|
|-----|-------|-----------|-------------|------------------|

## DODGE

## STRATUS

| AÑO  | MOTOR        | No. PARTE | DESCRIPCIÓN           | ESPECIFICACIONES                     |
|------|--------------|-----------|-----------------------|--------------------------------------|
| 2000 | 4 CIL. 2.4 L | 352650    | EDH                   | (58") - 16mm Banjo x 18mm Macho      |
|      |              | 352520    | EDH                   | (59 1/4") - 16mm Macho x 18 mm Macho |
|      |              | 38042     | POLEA MOTOR           |                                      |
|      |              | K040353   | BANDA MOTOR           | D.H.                                 |
|      |              | K060539   | BANDA MOTOR           | ALT. Y A.A.                          |
|      |              | T265      | BANDA DISTRIBUCIÓN    | 146 D X 28 mm                        |
|      |              | T42121    | POLEA DISTRIBUCIÓN    |                                      |
|      |              | T43005    | POLEA MOTOR           |                                      |
|      |              | 18449     | MANGUERA CALEFACCIÓN  | Calef. a Tubo-2                      |
|      |              | 19082     | MANGUERA CALEFACCIÓN  | Calef. a Tubo-1                      |
|      |              | 22126     | MANGUERA SUPERIOR     |                                      |
|      |              | 22127     | MANGUERA INFERIOR     |                                      |
|      |              | 31118     | TAPÓN ACEITE          |                                      |
|      |              | 38042     | POLEA MOTOR           |                                      |
|      |              | 31516     | TAPÓN RADIADOR        | 16 LBS, C/Palanca                    |
|      |              | 31523     | TAPÓN RADIADOR        | 16 LBS, S/Palanca                    |
|      |              | 31836     | TAPÓN GASOLINA        | C/Llave, Regular                     |
|      |              | 31836     | TAPÓN GASOLINA        | C/Llave, Regular                     |
|      |              | 31838     | TAPÓN GASOLINA        | S/Llave, Equivalente a E0            |
|      |              | 31838     | TAPÓN GASOLINA        | S/Llave, Equivalente a E0            |
|      |              | 33849     | TERMOSTATO            | 195°                                 |
|      |              | 33849S    | TERMOSTATO            | 195°, Premium                        |
|      |              | T43008    | TENSOR DISTRIBUCIÓN   |                                      |
|      |              | TCK265B   | KIT DISTRIBUCIÓN      |                                      |
|      |              | TCKWP265B | KIT CON BOMBA DE AGUA |                                      |
|      |              | 41006     | BOMBA DE AGUA         | DOHC                                 |

| AÑO   | MOTOR                | No. PARTE       | DESCRIPCIÓN           | ESPECIFICACIONES                    |
|-------|----------------------|-----------------|-----------------------|-------------------------------------|
| 2000  | V6, 2.5 L            | 42168           | BOMBA DE AGUA         | Sin Carcasa                         |
|       |                      | 365428          | EDH                   | (57 1/8") - 16mm Banjo x 18mm Macho |
|       |                      | 31516           | TAPÓN RADIADOR        | 16 LBS, C/Palanca                   |
|       |                      | 31523           | TAPÓN RADIADOR        | 16 LBS, S/Palanca                   |
|       |                      | 31836           | TAPÓN GASOLINA        | C/Llave, Regular                    |
|       |                      | 31838           | TAPÓN GASOLINA        | S/Llave, Equivalente a E0           |
|       |                      | 33878           | TERMOSTATO            | 180°                                |
|       |                      | K040381         | BANDA MOTOR           | D.H.                                |
|       |                      | K040382         | BANDA MOTOR           | B.A. Y ALT.                         |
|       |                      | K060557         | BANDA MOTOR           | ALT. Y A.A. [Excluye 125A.]         |
|       |                      | K060560         | BANDA MOTOR           | VENT., ALT. Y B.AIRE                |
|       |                      | T259            | BANDA DISTRIBUCIÓN    | 187 D X 32 mm                       |
|       |                      | T41039          | POLEA MOTOR           |                                     |
|       |                      | T42018          | POLEA DISTRIBUCIÓN    |                                     |
|       |                      | TCK259          | KIT DISTRIBUCIÓN      |                                     |
|       |                      | TCKWP259A       | KIT CON BOMBA DE AGUA |                                     |
|       |                      | CH110043        | MANGUERA DE PASO      |                                     |
|       |                      | 31118           | TAPÓN ACEITE          |                                     |
|       |                      | 38042           | POLEA MOTOR           |                                     |
|       |                      | CH110031        | MANGUERA SUPERIOR     |                                     |
|       |                      | 19089           | MANGUERA CALEFACCIÓN  | Calef. a Tubo-2                     |
| 19090 | MANGUERA CALEFACCIÓN | Calef. a Tubo-1 |                       |                                     |
| 22121 | MANGUERA INFERIOR    |                 |                       |                                     |

| AÑO  | MOTOR     | No. PARTE | DESCRIPCIÓN    | ESPECIFICACIONES          |
|------|-----------|-----------|----------------|---------------------------|
| 2000 | V6, 2.7 L | 31516     | TAPÓN RADIADOR | 16 LBS, C/Palanca         |
|      |           | 31523     | TAPÓN RADIADOR | 16 LBS, S/Palanca         |
|      |           | 31836     | TAPÓN GASOLINA | C/Llave, Regular          |
|      |           | 31838     | TAPÓN GASOLINA | S/Llave, Equivalente a E0 |

| AÑO  | MOTOR     | No. PARTE | DESCRIPCIÓN    | ESPECIFICACIONES          |
|------|-----------|-----------|----------------|---------------------------|
| 2000 | V6, 3.0 L | 31516     | TAPÓN RADIADOR | 16 LBS, C/Palanca         |
|      |           | 31523     | TAPÓN RADIADOR | 16 LBS, S/Palanca         |
|      |           | 31836     | TAPÓN GASOLINA | C/Llave, Regular          |
|      |           | 31838     | TAPÓN GASOLINA | S/Llave, Equivalente a E0 |

## VERNA

| AÑO  | MOTOR        | No. PARTE | DESCRIPCIÓN      | ESPECIFICACIONES |
|------|--------------|-----------|------------------|------------------|
| 2007 | 4 CIL. 1.5 L | TCK324M   | KIT DISTRIBUCIÓN |                  |
| 2007 | 4 CIL. 1.6 L | 82656S    | BANDA MOTOR      |                  |

| AÑO | MOTOR | No. PARTE | DESCRIPCIÓN | ESPECIFICACIONES |
|-----|-------|-----------|-------------|------------------|
|-----|-------|-----------|-------------|------------------|

|      |              |         |                  |      |
|------|--------------|---------|------------------|------|
| 2006 | 4 CIL. 1.5 L | TCK324M | KIT DISTRIBUCIÓN |      |
| 2006 | 4 CIL. 1.6 L | 82656S  | BANDA MOTOR      | D.H. |
|      |              | TCK324M | KIT DISTRIBUCIÓN |      |
|      |              | 365827  | EDH              |      |
| 2005 | 4 CIL. 1.5 L | TCK324M | KIT DISTRIBUCIÓN |      |
| 2005 | 4 CIL. 1.6 L | TCK324M | KIT DISTRIBUCIÓN |      |
|      |              | 82656S  | BANDA MOTOR      | D.H. |
| 2004 | 4 CIL. 1.5 L | TCK324M | KIT DISTRIBUCIÓN |      |

## VIPER

|      |            |         |              |      |
|------|------------|---------|--------------|------|
| 2002 | V10, 8.0 L | 38033   | POLEA MOTOR  |      |
|      |            | 38350   | TENSOR MOTOR |      |
|      |            | K070776 | BANDA MOTOR  | S/AA |
| 2001 | V10, 8.0 L | 38033   | POLEA MOTOR  |      |
|      |            | 38350   | TENSOR MOTOR |      |
|      |            | K070776 | BANDA MOTOR  | S/AA |
| 2000 | V10, 8.0 L | 38033   | POLEA MOTOR  |      |
|      |            | 38350   | TENSOR MOTOR |      |
|      |            | K070776 | BANDA MOTOR  | S/AA |

## FAW

## F4

|      |              |         |             |  |
|------|--------------|---------|-------------|--|
| 2009 | 4 CIL. 1.4 L | K030220 | BANDA MOTOR |  |
| 2008 | 4 CIL. 1.4 L | K030220 | BANDA MOTOR |  |

## FIAT

## 500

|      |              |         |                     |                           |
|------|--------------|---------|---------------------|---------------------------|
| 2014 | 4 CIL. 1.4 L | 31836   | TAPÓN GASOLINA      | C/Llave, Regular          |
|      |              | 31838   | TAPÓN GASOLINA      | S/Llave, Equivalente a E0 |
|      |              | K050460 | BANDA MOTOR         | VENT. Y A.A.              |
|      |              | T345    | BANDA DISTRIBUCIÓN  | 124 D                     |
| 2013 | 4 CIL. 1.4 L | T43055  | TENSOR DISTRIBUCIÓN |                           |
|      |              | 31836   | TAPÓN GASOLINA      | C/Llave, Regular          |
|      |              | 31838   | TAPÓN GASOLINA      | S/Llave, Equivalente a E0 |
|      |              | K050450 | BANDA MOTOR         |                           |
| 2012 | 4 CIL. 1.4 L | T345    | BANDA DISTRIBUCIÓN  | 124 D                     |
|      |              | T43055  | TENSOR DISTRIBUCIÓN |                           |
|      |              | 31836   | TAPÓN GASOLINA      | C/Llave, Regular          |
|      |              | 31838   | TAPÓN GASOLINA      | S/Llave, Equivalente a E0 |
| 2012 | 4 CIL. 1.4 L | K050450 | BANDA MOTOR         |                           |
|      |              | K050460 | BANDA MOTOR         | VENT. Y A.A.              |
|      |              | T345    | BANDA DISTRIBUCIÓN  | 124 D                     |
|      |              | T43055  | TENSOR DISTRIBUCIÓN |                           |

## 500C

|      |              |        |                     |  |
|------|--------------|--------|---------------------|--|
| 2014 | 4 CIL. 1.4 L | T43055 | TENSOR DISTRIBUCIÓN |  |
|------|--------------|--------|---------------------|--|



# POWERING PROGRESS

| AÑO | MOTOR | No. PARTE | DESCRIPCIÓN | ESPECIFICACIONES |
|-----|-------|-----------|-------------|------------------|
|-----|-------|-----------|-------------|------------------|

## FIAT

### 500C

|      |              |                  |   |               |
|------|--------------|------------------|---|---------------|
| 2013 | 4 CIL. 1.4 L | T43055           | TENSOR DISTRIBUCIÓN                       |               |
| 2012 | 4 CIL. 1.4 L | T1096A<br>T43055 | BANDA DISTRIBUCIÓN<br>TENSOR DISTRIBUCIÓN | 124 D X 22 mm |

### ALBEA

|      |              |                                |   |              |
|------|--------------|--------------------------------|---|--------------|
| 2011 | 4 CIL. 1.8 L | TPG14004                       | TENSOR DISTRIBUCIÓN                               |              |
| 2010 | 4 CIL. 1.8 L | TPG14004                       | TENSOR DISTRIBUCIÓN                               |              |
| 2009 | 4 CIL. 1.8 L | TPG14004<br>K050690<br>K050715 | TENSOR DISTRIBUCIÓN<br>BANDA MOTOR<br>BANDA MOTOR | S/AA<br>C/AA |

### BRAVO

|      |              |                             |  |               |
|------|--------------|-----------------------------|--|---------------|
| 2010 | 4 CIL. 1.4 L | K040262<br>T1096A<br>T43055 | BANDA MOTOR<br>BANDA DISTRIBUCIÓN<br>TENSOR DISTRIBUCIÓN | 124 D X 22 mm |
| 2009 | 4 CIL. 1.4 L | K040262<br>T1096A<br>T43055 | BANDA MOTOR<br>BANDA DISTRIBUCIÓN<br>TENSOR DISTRIBUCIÓN | 124 D X 22 mm |

### DUCATO

|      |              |  |  |   |
|------|--------------|--|--|---|
| 2014 | 4 CIL. 2.3 L | K040355SF<br>K070425<br>RC216<br>T1621<br>T36396           | BANDA MOTOR<br>BANDA MOTOR<br>TAPÓN RADIADOR<br>BANDA DISTRIBUCIÓN<br>POLEA MOTOR                        | A.A.<br>VENT. Y.A.A.<br>20 LBS<br>178 D X 30 mm |
| 2014 | 4 CIL. 3.0 L | K040433SF<br>RC216<br>T36402<br>T39137                     | BANDA MOTOR<br>TAPÓN RADIADOR<br>POLEA MOTOR<br>TENSOR MOTOR   | 20 LBS  |
| 2013 | 4 CIL. 2.3 L | K040355SF<br>K070425<br>RC216<br>T1621<br>T36396           | BANDA MOTOR<br>BANDA MOTOR<br>TAPÓN RADIADOR<br>BANDA DISTRIBUCIÓN<br>POLEA MOTOR                        | A.A.<br>VENT. Y.A.A.<br>20 LBS<br>178 D X 30 mm |
| 2013 | 4 CIL. 3.0 L | K040433SF<br>RC216<br>T36402<br>T39137                     | BANDA MOTOR<br>TAPÓN RADIADOR<br>POLEA MOTOR<br>TENSOR MOTOR   | 20 LBS  |
| 2012 | 4 CIL. 2.3 L | K040355SF<br>K070425<br>RC216<br>T1621<br>T36396<br>T39138 | BANDA MOTOR<br>BANDA MOTOR<br>TAPÓN RADIADOR<br>BANDA DISTRIBUCIÓN<br>POLEA MOTOR<br>TENSOR DISTRIBUCIÓN | A.A.<br>VENT. Y.A.A.<br>20 LBS<br>178 D X 30 mm |
| 2012 | 4 CIL. 3.0 L | K040433SF<br>RC216<br>T36402<br>T39137                     | BANDA MOTOR<br>TAPÓN RADIADOR<br>POLEA MOTOR<br>TENSOR MOTOR   | 20 LBS  |
| 2011 | 4 CIL. 2.3 L |  |  |   |

| AÑO | MOTOR | No. PARTE | DESCRIPCIÓN | ESPECIFICACIONES |
|-----|-------|-----------|-------------|------------------|
|-----|-------|-----------|-------------|------------------|

|      |              |  |  |   |
|------|--------------|--|--|---|
|      |              | K040355SF<br>K070425<br>RC216<br>T1621<br>T36396<br>T39138 | BANDA MOTOR<br>BANDA MOTOR<br>TAPÓN RADIADOR<br>BANDA DISTRIBUCIÓN<br>POLEA MOTOR<br>TENSOR DISTRIBUCIÓN | A.A.<br>VENT. Y.A.A.<br>20 LBS<br>178 D X 30 mm |
| 2011 | 4 CIL. 3.0 L | K040433SF<br>K060458<br>RC216<br>T36402<br>T39137          | BANDA MOTOR<br>BANDA MOTOR<br>TAPÓN RADIADOR<br>POLEA MOTOR<br>TENSOR MOTOR                              | A.A.<br>20 LBS                                  |
| 2010 | 4 CIL. 2.3 L | K040355SF<br>K070425<br>RC216<br>T1621<br>T36396<br>T39138 | BANDA MOTOR<br>BANDA MOTOR<br>TAPÓN RADIADOR<br>BANDA DISTRIBUCIÓN<br>POLEA MOTOR<br>TENSOR DISTRIBUCIÓN | A.A.<br>VENT. Y.A.A.<br>20 LBS<br>178 D X 30 mm |
| 2010 | 4 CIL. 3.0 L | K060458<br>RC216<br>T36402<br>T39137                       | BANDA MOTOR<br>TAPÓN RADIADOR<br>POLEA MOTOR<br>TENSOR MOTOR   | 20 LBS  |
| 2009 | 4 CIL. 2.3 L | K040355SF<br>K070425<br>RC216<br>T1621<br>T36396<br>T39138 | BANDA MOTOR<br>BANDA MOTOR<br>TAPÓN RADIADOR<br>BANDA DISTRIBUCIÓN<br>POLEA MOTOR<br>TENSOR DISTRIBUCIÓN | A.A.<br>VENT. Y.A.A.<br>20 LBS<br>178 D X 30 mm |
| 2009 | 4 CIL. 3.0 L | K060458<br>RC216<br>T36402<br>T39137                       | BANDA MOTOR<br>TAPÓN RADIADOR<br>POLEA MOTOR<br>TENSOR MOTOR   | 20 LBS  |
| 2008 | 4 CIL. 2.3 L | K040355SF<br>K070425<br>RC216<br>T1621<br>T36396<br>T39138 | BANDA MOTOR<br>BANDA MOTOR<br>TAPÓN RADIADOR<br>BANDA DISTRIBUCIÓN<br>POLEA MOTOR<br>TENSOR DISTRIBUCIÓN | A.A.<br>20 LBS<br>178 D X 30 mm                 |
| 2008 | 4 CIL. 3.0 L | K060458<br>RC216<br>T36402<br>T39137                       | BANDA MOTOR<br>TAPÓN RADIADOR<br>POLEA MOTOR<br>TENSOR MOTOR   | 20 LBS  |

### GRANDE PUNTO

|      |              |  |   |                              |
|------|--------------|--|---|------------------------------|
| 2012 | 4 CIL. 1.4 L | K040262<br>K050455<br>T1096A<br>T43055 | BANDA MOTOR<br>BANDA MOTOR<br>BANDA DISTRIBUCIÓN<br>TENSOR DISTRIBUCIÓN | B.A. Y.A.A.<br>124 D X 22 mm |
| 2011 | 4 CIL. 1.4 L | K040262<br>K050455<br>T1096A<br>T43055 | BANDA MOTOR<br>BANDA MOTOR<br>BANDA DISTRIBUCIÓN<br>TENSOR DISTRIBUCIÓN | B.A. Y.A.A.<br>124 D X 22 mm |
| 2010 | 4 CIL. 1.4 L | K040262<br>K050455<br>T1096A<br>T43055 | BANDA MOTOR<br>BANDA MOTOR<br>BANDA DISTRIBUCIÓN<br>TENSOR DISTRIBUCIÓN | B.A. Y.A.A.<br>124 D X 22 mm |
| 2009 | 4 CIL. 1.4 L | K040262<br>K050455<br>T1096A<br>T43055 | BANDA MOTOR<br>BANDA MOTOR<br>BANDA DISTRIBUCIÓN<br>TENSOR DISTRIBUCIÓN | B.A. Y.A.A.<br>124 D X 22 mm |

### PALIO



# CATÁLOGO MÁSTER AUTOMOTRIZ

| AÑO | MOTOR | No. PARTE | DESCRIPCIÓN | ESPECIFICACIONES |
|-----|-------|-----------|-------------|------------------|
|-----|-------|-----------|-------------|------------------|

## FIAT

### PALIO

| AÑO  | MOTOR        | No. PARTE | DESCRIPCIÓN         | ESPECIFICACIONES |
|------|--------------|-----------|---------------------|------------------|
| 2006 | 4 CIL. 1.6 L | K030267   | BANDA MOTOR         | D.H.             |
|      |              | K040337   | BANDA MOTOR         | A.A.             |
|      |              | K050370   | BANDA MOTOR         | ALT.             |
|      |              | T43068    | TENSOR DISTRIBUCIÓN |                  |
|      |              | T601      | BANDA DISTRIBUCIÓN  | 158 D X 25       |
| 2005 | 4 CIL. 1.6 L | K030267   | BANDA MOTOR         | D.H.             |
|      |              | K040337   | BANDA MOTOR         | A.A.             |
|      |              | K050370   | BANDA MOTOR         | ALT.             |
|      |              | T43068    | TENSOR DISTRIBUCIÓN |                  |
|      |              | T601      | BANDA DISTRIBUCIÓN  | 158 D X 25       |
| 2004 | 4 CIL. 1.6 L | K030267   | BANDA MOTOR         | D.H.             |
|      |              | K040337   | BANDA MOTOR         | A.A.             |
|      |              | K050370   | BANDA MOTOR         | ALT.             |
|      |              | T43068    | TENSOR DISTRIBUCIÓN |                  |
|      |              | T601      | BANDA DISTRIBUCIÓN  | 158 D X 25       |
| 2003 | 4 CIL. 1.6 L | K030267   | BANDA MOTOR         | D.H.             |
|      |              | K040337   | BANDA MOTOR         | A.A.             |
|      |              | K050370   | BANDA MOTOR         | ALT.             |
|      |              | T43068    | TENSOR DISTRIBUCIÓN |                  |
|      |              | T601      | BANDA DISTRIBUCIÓN  | 158 D X 25       |

### PALIO ADVENTURE

| AÑO  | MOTOR        | No. PARTE | DESCRIPCIÓN         | ESPECIFICACIONES |
|------|--------------|-----------|---------------------|------------------|
| 2008 | 4 CIL. 1.8 L | K050690   | BANDA MOTOR         | S/AA             |
|      |              | K050715   | BANDA MOTOR         | C/AA             |
|      |              | T203      | BANDA DISTRIBUCIÓN  | 111 D X 17 mm    |
|      |              | TMV14001  | TENSOR MOTOR        |                  |
|      |              | TPG14004  | TENSOR DISTRIBUCIÓN |                  |
| 2007 | 4 CIL. 1.8 L | TPG14004  | TENSOR DISTRIBUCIÓN |                  |
|      |              | K050690   | BANDA MOTOR         | S/AA             |
|      |              | K050715   | BANDA MOTOR         | C/AA             |
|      |              | T203      | BANDA DISTRIBUCIÓN  | 111 D X 17 mm    |
|      |              | TMV14001  | TENSOR MOTOR        |                  |
| 2006 | 4 CIL. 1.8 L | K050690   | BANDA MOTOR         | S/AA             |
|      |              | K050715   | BANDA MOTOR         | C/AA             |
|      |              | T203      | BANDA DISTRIBUCIÓN  | 111 D X 17 mm    |
|      |              | TMV14001  | TENSOR MOTOR        |                  |
|      |              | TPG14004  | TENSOR DISTRIBUCIÓN |                  |
| 2005 | 4 CIL. 1.8 L | TPG14004  | TENSOR DISTRIBUCIÓN |                  |
|      |              | K050690   | BANDA MOTOR         | S/AA             |
|      |              | K050715   | BANDA MOTOR         | C/AA             |
|      |              | T203      | BANDA DISTRIBUCIÓN  | 111 D X 17 mm    |
|      |              | TMV14001  | TENSOR MOTOR        |                  |

### PANDA

| AÑO  | MOTOR        | No. PARTE | DESCRIPCIÓN         | ESPECIFICACIONES |
|------|--------------|-----------|---------------------|------------------|
| 2012 | 4 CIL. 1.2 L | K040262   | BANDA MOTOR         | S/AA             |
|      |              | K050455   | BANDA MOTOR         |                  |
|      |              | T1637     | BANDA DISTRIBUCIÓN  | 129 D X 22 mm    |
|      |              | T43156    | TENSOR DISTRIBUCIÓN |                  |
| 2011 | 4 CIL. 1.2 L | K040262   | BANDA MOTOR         | S/AA             |
|      |              | K050455   | BANDA MOTOR         |                  |
|      |              | T1637     | BANDA DISTRIBUCIÓN  | 129 D X 22 mm    |
|      |              | T43156    | TENSOR DISTRIBUCIÓN |                  |
| 2010 | 4 CIL. 1.2 L | K040262   | BANDA MOTOR         |                  |

| AÑO | MOTOR | No. PARTE | DESCRIPCIÓN | ESPECIFICACIONES |
|-----|-------|-----------|-------------|------------------|
|-----|-------|-----------|-------------|------------------|

|      |              |         |                     |               |
|------|--------------|---------|---------------------|---------------|
| 2009 | 4 CIL. 1.2 L | K050455 | BANDA MOTOR         | C/AA          |
|      |              | T1637   | BANDA DISTRIBUCIÓN  | 129 D X 22 mm |
|      |              | T43156  | TENSOR DISTRIBUCIÓN |               |
| 2008 | 4 CIL. 1.2 L | K040262 | BANDA MOTOR         | C/AA          |
|      |              | K050455 | BANDA MOTOR         | 129 D X 22 mm |
|      |              | T1637   | BANDA DISTRIBUCIÓN  |               |
|      |              | T43156  | TENSOR DISTRIBUCIÓN |               |
| 2007 | 4 CIL. 1.2 L | K040262 | BANDA MOTOR         | C/AA          |
|      |              | K050455 | BANDA MOTOR         | 129 D X 22 mm |
|      |              | T1637   | BANDA DISTRIBUCIÓN  |               |
|      |              | T43156  | TENSOR DISTRIBUCIÓN |               |

### UNO

|      |              |         |             |              |
|------|--------------|---------|-------------|--------------|
| 2014 | 4 CIL. 1.4 L | K050460 | BANDA MOTOR | VENT. Y.A.A. |
|------|--------------|---------|-------------|--------------|

## FORD

### CONTOUR

| AÑO     | MOTOR                | No. PARTE | DESCRIPCIÓN          | ESPECIFICACIONES                      |                |                           |
|---------|----------------------|-----------|----------------------|---------------------------------------|----------------|---------------------------|
| 2000    | 4 CIL. 2.0 L         | 41013     | BOMBA DE AGUA        | DOHC                                  |                |                           |
|         |                      | 19060     | MANGUERA CALEFACCIÓN | Calef. a Tubo-1                       |                |                           |
|         |                      | 22239     | MANGUERA SUPERIOR    |                                       |                |                           |
|         |                      | 22366     | MANGUERA INFERIOR    | (Trans. Aut.)                         |                |                           |
|         |                      | 22367     | MANGUERA INFERIOR    | (Trans. Man.)                         |                |                           |
|         |                      | 31117     | TAPÓN ACEITE         |                                       |                |                           |
|         |                      | 31539     | TAPÓN RADIADOR       | 17 LBS, S/Palanca                     |                |                           |
|         |                      | 31637     | TAPÓN GASOLINA       | S/Llave, Equivalente a EO             |                |                           |
|         |                      | 31783     | TAPÓN GASOLINA       | C/Llave, Regular                      |                |                           |
|         |                      | 33339     | TERMOSTATO           | 195°                                  |                |                           |
|         |                      | 38008     | POLEA MOTOR          |                                       |                |                           |
|         |                      | 38018     | POLEA MOTOR          |                                       |                |                           |
|         |                      | 38188     | TENSOR MOTOR         |                                       |                |                           |
|         |                      | K060802   | BANDA MOTOR          | S/AA                                  |                |                           |
|         |                      | K060827   | BANDA MOTOR          | C/AA                                  |                |                           |
|         |                      | T294      | BANDA DISTRIBUCIÓN   | 129 D X 25.4 mm                       |                |                           |
|         |                      | T42034    | POLEA DISTRIBUCIÓN   | Inf.                                  |                |                           |
|         |                      | T42036    | POLEA DISTRIBUCIÓN   | Sup.                                  |                |                           |
|         |                      | T43003    | TENSOR DISTRIBUCIÓN  |                                       |                |                           |
|         |                      | TCK294A   | KIT DISTRIBUCIÓN     |                                       |                |                           |
|         |                      | 2000      | V6, 2.5 L            | 31109                                 | TAPÓN ACEITE   |                           |
|         |                      |           |                      | 31539                                 | TAPÓN RADIADOR | 17 LBS, S/Palanca         |
|         |                      |           |                      | 31637                                 | TAPÓN GASOLINA | S/Llave, Equivalente a EO |
| 31783   | TAPÓN GASOLINA       |           |                      | C/Llave, Regular                      |                |                           |
| 33248   | TERMOSTATO           |           |                      | 180°                                  |                |                           |
| 38006   | POLEA MOTOR          |           |                      |                                       |                |                           |
| 38250   | TENSOR MOTOR         |           |                      |                                       |                |                           |
| 38276   | TENSOR MOTOR         |           |                      | B.A.                                  |                |                           |
| K030267 | BANDA MOTOR          |           |                      | B.A.                                  |                |                           |
| K060623 | BANDA MOTOR          |           |                      | S/AA                                  |                |                           |
| K060721 | BANDA MOTOR          |           |                      | C/AA                                  |                |                           |
| 365850  | EDH                  |           |                      | (76") - (entrada sensor) 3/8" x 16mm. |                |                           |
| 19105   | MANGUERA CALEFACCIÓN |           |                      | Calef. a Entrada                      |                |                           |
| 22180   | MANGUERA SUPERIOR    |           |                      |                                       |                |                           |
| 22240   | MANGUERA INFERIOR    |           |                      |                                       |                |                           |

### COURIER

|      |              |          |                   |      |
|------|--------------|----------|-------------------|------|
| 2012 | 4 CIL. 1.6 L | 33238    | TERMOSTATO        | 180° |
|      |              | CH130281 | MANGUERA SUPERIOR |      |
|      |              | CH130292 | MANGUERA INFERIOR |      |
|      |              | K060413  | BANDA MOTOR       | S/AA |



# POWERING PROGRESS

| AÑO | MOTOR | No. PARTE | DESCRIPCIÓN | ESPECIFICACIONES |
|-----|-------|-----------|-------------|------------------|
|-----|-------|-----------|-------------|------------------|

## FORD

### COURIER

| AÑO  | MOTOR        | No. PARTE   | DESCRIPCIÓN  | ESPECIFICACIONES                                   |
|------|--------------|---|--|--|
| 2012 | 4 CIL. 1.6 L | K060670<br>K060856<br>K060882   | BANDA MOTOR<br>BANDA MOTOR<br>BANDA MOTOR  | C/AA - C/Supercargador<br>C/AA                     |
| 2011 | 4 CIL. 1.6 L | 33238<br>CH130281<br>CH130292<br>K060413<br>K060670<br>K060856<br>K060882 | TERMOSTATO<br>MANGUERA SUPERIOR<br>MANGUERA INFERIOR<br>BANDA MOTOR<br>BANDA MOTOR<br>BANDA MOTOR<br>BANDA MOTOR | 180°<br><br>S/AA<br>C/AA - C/Supercargador<br>C/AA |
| 2010 | 4 CIL. 1.6 L | 33238<br>CH130281<br>CH130292<br>K060413<br>K060670<br>K060856<br>K060882 | TERMOSTATO<br>MANGUERA SUPERIOR<br>MANGUERA INFERIOR<br>BANDA MOTOR<br>BANDA MOTOR<br>BANDA MOTOR<br>BANDA MOTOR | 180°<br><br>S/AA<br>C/AA - C/Supercargador<br>C/AA |
| 2009 | 4 CIL. 1.6 L | 33238<br>CH130281<br>CH130292<br>K060413<br>K060670<br>K060856<br>K060882 | TERMOSTATO<br>MANGUERA SUPERIOR<br>MANGUERA INFERIOR<br>BANDA MOTOR<br>BANDA MOTOR<br>BANDA MOTOR<br>BANDA MOTOR | 180°<br><br>S/AA<br>C/AA - C/Supercargador<br>C/AA |
| 2008 | 4 CIL. 1.6 L | 33238<br>33248<br>CH130281<br>CH130292<br>K060670                         | TERMOSTATO<br>TERMOSTATO<br>MANGUERA SUPERIOR<br>MANGUERA INFERIOR<br>BANDA MOTOR                                | 180°<br>180°<br><br>C/AA - C/Supercargador         |
| 2007 | 4 CIL. 1.6 L | 33238<br>33248<br>CH130281<br>CH130292<br>K060670                         | TERMOSTATO<br>TERMOSTATO<br>MANGUERA SUPERIOR<br>MANGUERA INFERIOR<br>BANDA MOTOR                                | 180°<br>180°<br><br>C/AA - C/Supercargador         |
| 2006 | 4 CIL. 1.6 L | 33238<br>33248<br>CH130281<br>CH130292<br>K060670                         | TERMOSTATO<br>TERMOSTATO<br>MANGUERA SUPERIOR<br>MANGUERA INFERIOR<br>BANDA MOTOR                                | 180°<br>180°<br><br>C/AA - C/Supercargador         |
| 2005 | 4 CIL. 1.6 L | 33238<br>33248<br>CH130281<br>CH130292<br>K060670                         | TERMOSTATO<br>TERMOSTATO<br>MANGUERA SUPERIOR<br>MANGUERA INFERIOR<br>BANDA MOTOR                                | 180°<br>180°<br><br>C/AA - C/Supercargador         |
| 2004 | 4 CIL. 1.6 L | 33238<br>33248<br>CH130281<br>CH130292<br>K060670                         | TERMOSTATO<br>TERMOSTATO<br>MANGUERA SUPERIOR<br>MANGUERA INFERIOR<br>BANDA MOTOR                                | 180°<br>180°<br><br>C/AA - C/Supercargador         |
| 2003 | 4 CIL. 1.6 L | 33248<br>CH130281<br>33238<br>CH130292<br>K060670                         | TERMOSTATO<br>MANGUERA SUPERIOR<br>TERMOSTATO<br>MANGUERA INFERIOR<br>BANDA MOTOR                                | 180°<br><br>180°<br><br>C/AA - C/Supercargador     |
| 2002 | 4 CIL. 1.6 L | 33248   | TERMOSTATO   | 180°   |

| AÑO | MOTOR | No. PARTE | DESCRIPCIÓN | ESPECIFICACIONES |
|-----|-------|-----------|-------------|------------------|
|-----|-------|-----------|-------------|------------------|

## CROWN VICTORIA

| AÑO  | MOTOR     | No. PARTE   | DESCRIPCIÓN   | ESPECIFICACIONES   |
|------|-----------|---|---|--|
|      |           | 33238   | TERMOSTATO  | 180°   |
| 2004 | V8, 4.6 L | 365472<br>31275<br>31406<br>31830<br>33469<br>38006<br>38189<br>K060908 | EDH<br>TAPÓN ACEITE<br>TAPÓN RADIADOR<br>TAPÓN GASOLINA<br>TERMOSTATO<br>POLEA MOTOR<br>TENSOR MOTOR<br>BANDA MOTOR           | (71" ) - 11mm Macho fijo, x 16mm Macho<br><br>16 LBS, S/Palanca<br>S/Llave, Equivalente a EO<br>195°                 |
| 2003 | V8, 4.6 L | 365472<br>31275<br>31406<br>31830<br>33469<br>38006<br>38189<br>K060908 | EDH<br>TAPÓN ACEITE<br>TAPÓN RADIADOR<br>TAPÓN GASOLINA<br>TERMOSTATO<br>POLEA MOTOR<br>TENSOR MOTOR<br>BANDA MOTOR           | (71" ) - 11mm Macho fijo, x 16mm Macho<br><br>16 LBS, S/Palanca<br>S/Llave, Equivalente a EO<br>195°                 |
| 2002 | V8, 4.6 L | 361330<br>22388<br>31109<br>31406<br>38189<br>K060915<br>31828<br>31830 | EDH<br>MANGUERA INFERIOR<br>TAPÓN ACEITE<br>TAPÓN RADIADOR<br>TENSOR MOTOR<br>BANDA MOTOR<br>TAPÓN GASOLINA<br>TAPÓN GASOLINA | (45 1/4" ) - 16mm Hembra x 5/16" Macho<br><br>16 LBS, S/Palanca<br><br>C/Llave, Regular<br>S/Llave, Equivalente a EO |
| 2001 | V8, 4.6 L | 22388<br>31109<br>31406<br>31828<br>31830<br>38189<br>K060915<br>361330 | MANGUERA INFERIOR<br>TAPÓN ACEITE<br>TAPÓN RADIADOR<br>TAPÓN GASOLINA<br>TAPÓN GASOLINA<br>TENSOR MOTOR<br>BANDA MOTOR<br>EDH | 16 LBS, S/Palanca<br>C/Llave, Regular<br>S/Llave, Equivalente a EO<br><br>(45 1/4" ) - 16mm Hembra x 5/16" Macho     |
| 2000 | V8, 4.6 L | 361330<br>22388<br>31109<br>31406<br>31828<br>31830<br>K060915          | EDH<br>MANGUERA INFERIOR<br>TAPÓN ACEITE<br>TAPÓN RADIADOR<br>TAPÓN GASOLINA<br>TAPÓN GASOLINA<br>BANDA MOTOR                 | (45 1/4" ) - 16mm Hembra x 5/16" Macho<br><br>16 LBS, S/Palanca<br>C/Llave, Regular<br>S/Llave, Equivalente a EO     |

## E SERIES VAN

| AÑO  | MOTOR      | No. PARTE  | DESCRIPCIÓN  | ESPECIFICACIONES   |
|------|------------|--|--|--|
| 2014 | V8, 5.4 L  | 43504  | BOMBA DE AGUA  |  |
| 2013 | V8, 5.4 L  | 43504  | BOMBA DE AGUA  |  |
| 2012 | V8, 4.6 L  | 43504  | BOMBA DE AGUA  |  |
| 2012 | V8, 5.4 L  | 43504<br>23667<br>31406<br>31841<br>31842<br>33469<br>38001<br>38274<br>K061058<br>31275 | BOMBA DE AGUA<br>MANGUERA INFERIOR<br>TAPÓN RADIADOR<br>TAPÓN GASOLINA<br>TAPÓN GASOLINA<br>TERMOSTATO<br>POLEA MOTOR<br>TENSOR MOTOR<br>BANDA MOTOR<br>TAPÓN ACEITE | 16 LBS, S/Palanca<br>S/Llave, Equivalente a EO<br>C/Llave, Regular<br>195°<br><br>C/AA |
| 2011 | V10, 6.8 L | 43504<br>42574   | BOMBA DE AGUA<br>BOMBA DE AGUA   | C/M30 Hub<br>C/M36 Hub   |
| 2011 | V8, 4.6 L  | 43504  | BOMBA DE AGUA  |  |
| 2011 | V8, 5.4 L  |  |  |  |





# CATÁLOGO MÁSTER AUTOMOTRIZ

| AÑO | MOTOR | No. PARTE | DESCRIPCIÓN | ESPECIFICACIONES |
|-----|-------|-----------|-------------|------------------|
|-----|-------|-----------|-------------|------------------|

## FORD

### E SERIES VAN

| AÑO  | MOTOR     | No. PARTE | DESCRIPCIÓN       | ESPECIFICACIONES          |
|------|-----------|-----------|-------------------|---------------------------|
| 2011 | V8, 5.4 L | 43504     | BOMBA DE AGUA     | C/M30 Hub                 |
|      |           | 42574     | BOMBA DE AGUA     | C/M36 Hub                 |
|      |           | 33469     | TERMOSTATO        | 195°                      |
|      |           | 23667     | MANGUERA INFERIOR |                           |
|      |           | 31275     | TAPÓN ACEITE      |                           |
|      |           | 31406     | TAPÓN RADIADOR    | 16 LBS, S/Palanca         |
|      |           | 31841     | TAPÓN GASOLINA    | S/Llave, Equivalente a EO |
|      |           | 31842     | TAPÓN GASOLINA    | C/Llave, Regular          |
|      |           | 38001     | POLEA MOTOR       |                           |
|      |           | 38274     | TENSOR MOTOR      | C/AA                      |
| 2010 | V8, 4.6 L | 22316     | MANGUERA SUPERIOR |                           |
|      |           | 31275     | TAPÓN ACEITE      |                           |
|      |           | 31406     | TAPÓN RADIADOR    | 16 LBS, S/Palanca         |
|      |           | 31841     | TAPÓN GASOLINA    | S/Llave, Equivalente a EO |
|      |           | 31842     | TAPÓN GASOLINA    | C/Llave, Regular          |
|      |           | 33469     | TERMOSTATO        | 195°                      |
|      |           | 38001     | POLEA MOTOR       |                           |
|      |           | 38006     | POLEA MOTOR       | C/AA                      |
|      |           | 38274     | TENSOR MOTOR      | C/AA                      |
|      |           | 38329     | TENSOR MOTOR      | S/AA                      |
| 2010 | V8, 5.4 L | 43504     | BOMBA DE AGUA     |                           |
|      |           | 22316     | MANGUERA SUPERIOR |                           |
|      |           | 31275     | TAPÓN ACEITE      |                           |
|      |           | 31406     | TAPÓN RADIADOR    | 16 LBS, S/Palanca         |
|      |           | 31841     | TAPÓN GASOLINA    | S/Llave, Equivalente a EO |
|      |           | 31842     | TAPÓN GASOLINA    | C/Llave, Regular          |
|      |           | 33469     | TERMOSTATO        | 195°                      |
|      |           | 38001     | POLEA MOTOR       |                           |
|      |           | 38006     | POLEA MOTOR       | C/AA                      |
|      |           | 38274     | TENSOR MOTOR      | C/AA                      |
| 2009 | V8, 4.6 L | 22316     | MANGUERA SUPERIOR |                           |
|      |           | 22372     | MANGUERA INFERIOR |                           |
|      |           | 31275     | TAPÓN ACEITE      |                           |
|      |           | 31406     | TAPÓN RADIADOR    | 16 LBS, S/Palanca         |
|      |           | 31841     | TAPÓN GASOLINA    | S/Llave, Equivalente a EO |
|      |           | 31842     | TAPÓN GASOLINA    | C/Llave, Regular          |
|      |           | 33469     | TERMOSTATO        | 195°                      |
|      |           | 38001     | POLEA MOTOR       |                           |
|      |           | 38006     | POLEA MOTOR       | C/AA                      |
|      |           | 38274     | TENSOR MOTOR      | C/AA                      |
| 2009 | V8, 5.4 L | 43504     | BOMBA DE AGUA     |                           |
|      |           | 22316     | MANGUERA SUPERIOR |                           |
|      |           | 22372     | MANGUERA INFERIOR |                           |
|      |           | 31275     | TAPÓN ACEITE      |                           |
|      |           | 31406     | TAPÓN RADIADOR    | 16 LBS, S/Palanca         |
|      |           | 31841     | TAPÓN GASOLINA    | S/Llave, Equivalente a EO |
|      |           | 31842     | TAPÓN GASOLINA    | C/Llave, Regular          |
|      |           | 33469     | TERMOSTATO        | 195°                      |
|      |           | 38001     | POLEA MOTOR       |                           |
|      |           | 38006     | POLEA MOTOR       | C/AA                      |
| 2008 | V8, 4.6 L | 38006     | POLEA MOTOR       | C/AA                      |
|      |           | 38274     | TENSOR MOTOR      | C/AA                      |
|      |           | 22316     | MANGUERA SUPERIOR |                           |
|      |           | 22372     | MANGUERA INFERIOR |                           |

| AÑO | MOTOR | No. PARTE | DESCRIPCIÓN | ESPECIFICACIONES |
|-----|-------|-----------|-------------|------------------|
|-----|-------|-----------|-------------|------------------|

|       |                |         |                   |   |                   |   |
|-------|----------------|---------|-------------------|---|-------------------|---|
|       |                | 31275   | TAPÓN ACEITE      |   |                   |   |
|       |                | 31406   | TAPÓN RADIADOR    | 16 LBS, S/Palanca                           |                   |   |
|       |                | 38001   | POLEA MOTOR       | Lisa  |                   |   |
|       |                | 31841   | TAPÓN GASOLINA    | S/Llave, Equivalente a EO                   |                   |   |
|       |                | 31842   | TAPÓN GASOLINA    | C/Llave, Regular                            |                   |   |
|       |                | 33469   | TERMOSTATO        | 195°  |                   |   |
|       |                | 36157   | POLEA MOTOR       | Ranurada                                    |                   |   |
|       |                | 38329   | TENSOR MOTOR      | S/AA  |                   |   |
|       |                | K060806 | BANDA MOTOR       | S/AA  |                   |   |
|       |                | K060997 | BANDA MOTOR       | S/AA  |                   |   |
| 2008  | V8, 5.4 L      | 43504   | BOMBA DE AGUA     | C/M30 Hub                                   |                   |   |
|       |                | 42574   | BOMBA DE AGUA     | C/M36 Hub                                   |                   |   |
|       |                | 31841   | TAPÓN GASOLINA    | S/Llave, Equivalente a EO                   |                   |   |
|       |                | 31842   | TAPÓN GASOLINA    | C/Llave, Regular                            |                   |   |
|       |                | 33469   | TERMOSTATO        | 195°  |                   |   |
|       |                | 36157   | POLEA MOTOR       | Ranurada                                    |                   |   |
|       |                | 38001   | POLEA MOTOR       | Lisa  |                   |   |
|       |                | 38006   | POLEA MOTOR       | C/AA  |                   |   |
|       |                | 38274   | TENSOR MOTOR      | C/AA  |                   |   |
|       |                | 38329   | TENSOR MOTOR      | S/AA  |                   |   |
| 2007  | V8, 4.6 L      | K060806 | BANDA MOTOR       | S/AA  |                   |   |
|       |                | 31275   | TAPÓN ACEITE      |   |                   |   |
|       |                | 31406   | TAPÓN RADIADOR    | 16 LBS, S/Palanca                           |                   |   |
|       |                | 22316   | MANGUERA SUPERIOR |   |                   |   |
|       |                | 22372   | MANGUERA INFERIOR |   |                   |   |
|       |                | 2007    | V8, 5.4 L         | 43504                                       | BOMBA DE AGUA     |   |
|       |                |         |                   | 43504                                       | BOMBA DE AGUA     |   |
|       |                |         |                   | 38329                                       | TENSOR MOTOR      | S/AA  |
|       |                |         |                   | 365720                                      | EDH               | (39") - 16mm Macho (Tipo III) x 5/16" Macho |
|       |                |         |                   | 22372                                       | MANGUERA INFERIOR |   |
| 31406 | TAPÓN RADIADOR |         |                   | 16 LBS, S/Palanca                           |                   |   |
| 31841 | TAPÓN GASOLINA |         |                   | S/Llave, Equivalente a EO                   |                   |   |
| 33469 | TERMOSTATO     |         |                   | 195°  |                   |   |
| 38001 | POLEA MOTOR    |         |                   | Lisa  |                   |   |
| 38006 | POLEA MOTOR    |         |                   | C/AA  |                   |   |
| 2006  | V8, 4.6 L      | 38274   | TENSOR MOTOR      | C/AA  |                   |   |
|       |                | K060806 | BANDA MOTOR       | S/AA  |                   |   |
|       |                | K060997 | BANDA MOTOR       | S/AA  |                   |   |
|       |                | 365720  | EDH               | (39") - 16mm Macho (Tipo III) x 5/16" Macho |                   |   |
|       |                | 22372   | MANGUERA INFERIOR |   |                   |   |
|       |                | 31406   | TAPÓN RADIADOR    | 16 LBS, S/Palanca                           |                   |   |
|       |                | 31841   | TAPÓN GASOLINA    | S/Llave, Equivalente a EO                   |                   |   |
|       |                | 33469   | TERMOSTATO        | 195°  |                   |   |
|       |                | 38001   | POLEA MOTOR       | Lisa  |                   |   |
|       |                | 38006   | POLEA MOTOR       | C/AA  |                   |   |
| 2006  | V8, 5.4 L      | 43504   | BOMBA DE AGUA     |   |                   |   |
|       |                | 365720  | EDH               | (39") - 16mm Macho (Tipo III) x 5/16" Macho |                   |   |
|       |                | 22372   | MANGUERA INFERIOR |   |                   |   |
|       |                | 31406   | TAPÓN RADIADOR    | 16 LBS, S/Palanca                           |                   |   |
|       |                | 31842   | TAPÓN GASOLINA    | C/Llave, Regular                            |                   |   |
|       |                | 33469   | TERMOSTATO        | 195°  |                   |   |
|       |                | 38001   | POLEA MOTOR       | Lisa  |                   |   |
|       |                | 38006   | POLEA MOTOR       | C/AA  |                   |   |
|       |                | 38274   | TENSOR MOTOR      | C/AA  |                   |   |
|       |                | 38329   | TENSOR MOTOR      | S/AA  |                   |   |
| 2005  | V8, 4.6 L      | K060806 | BANDA MOTOR       | S/AA  |                   |   |
|       |                | 365720  | EDH               | (39") - 16mm Macho (Tipo III) x 5/16" Macho |                   |   |
|       |                | 22372   | MANGUERA INFERIOR |   |                   |   |
|       |                | 31109   | TAPÓN ACEITE      |   |                   |   |
|       |                | 31406   | TAPÓN RADIADOR    | 16 LBS, S/Palanca                           |                   |   |
|       |                | 31841   | TAPÓN GASOLINA    | S/Llave, Equivalente a EO                   |                   |   |
|       |                | 33469   | TERMOSTATO        | 195°  |                   |   |
|       |                | 38001   | POLEA MOTOR       | Lisa  |                   |   |
|       |                | 38006   | POLEA MOTOR       | C/AA  |                   |   |





# POWERING PROGRESS

| AÑO | MOTOR | No. PARTE | DESCRIPCIÓN | ESPECIFICACIONES |
|-----|-------|-----------|-------------|------------------|
|-----|-------|-----------|-------------|------------------|

## FORD

### E SERIES VAN

| AÑO  | MOTOR     | No. PARTE  | DESCRIPCIÓN   | ESPECIFICACIONES  |
|------|-----------|--|---|---|
| 2005 | V8, 4.6 L | 38274<br>38329<br>K060806<br>43504   | TENSOR MOTOR<br>TENSOR MOTOR<br>BANDA MOTOR<br>BOMBA DE AGUA  | C/AA<br>S/AA<br>S/AA  |
| 2005 | V8, 5.4 L | 43504<br>365720<br>38329<br>K060806<br>22372<br>31406<br>31842<br>33469<br>38001<br>38006<br>38274                   | BOMBA DE AGUA<br>EDH<br>TENSOR MOTOR<br>BANDA MOTOR<br>MANGUERA INFERIOR<br>TAPÓN RADIADOR<br>TAPÓN GASOLINA<br>TERMOSTATO<br>POLEA MOTOR<br>POLEA MOTOR<br>TENSOR MOTOR                                      | (39") - 16mm Macho (Tipo III) x 5/16" Macho<br>S/AA<br>S/AA<br>16 LBS, S/Palanca<br>C/Llave, Regular<br>195°<br>Lisa<br>C/AA<br>C/AA                          |
| 2004 | V8, 4.6 L | 365720<br>22315<br>22372<br>31109<br>31406<br>31841<br>33469<br>38001<br>38006<br>38274<br>38329<br>K060806<br>43504 | EDH<br>MANGUERA SUPERIOR<br>MANGUERA INFERIOR<br>TAPÓN ACEITE<br>TAPÓN RADIADOR<br>TAPÓN GASOLINA<br>TERMOSTATO<br>POLEA MOTOR<br>POLEA MOTOR<br>TENSOR MOTOR<br>TENSOR MOTOR<br>BANDA MOTOR<br>BOMBA DE AGUA | (39") - 16mm Macho (Tipo III) x 5/16" Macho<br>S/AA<br>S/AA<br>16 LBS, S/Palanca<br>S/Llave, Equivalente a EO<br>195°<br>Lisa<br>C/AA<br>C/AA<br>S/AA<br>S/AA |
| 2004 | V8, 5.4 L | 43504<br>31275<br>31406<br>31842<br>38001<br>38006<br>38274<br>38329   | BOMBA DE AGUA<br>TAPÓN ACEITE<br>TAPÓN RADIADOR<br>TAPÓN GASOLINA<br>POLEA MOTOR<br>POLEA MOTOR<br>TENSOR MOTOR<br>TENSOR MOTOR   | 16 LBS, S/Palanca<br>C/Llave, Regular<br>Lisa<br>C/AA<br>C/AA<br>S/AA   |
| 2003 | V6, 4.2 L | 19025<br>19286<br>22314<br>31109<br>31406<br>31830<br>38001<br>38007<br>38009<br>38138<br>K060970<br>K061025         | MANGUERA DE PASO<br>MANGUERA CALEFACCIÓN<br>MANGUERA SUPERIOR<br>TAPÓN ACEITE<br>TAPÓN RADIADOR<br>TAPÓN GASOLINA<br>POLEA MOTOR<br>POLEA MOTOR<br>POLEA MOTOR<br>TENSOR MOTOR<br>BANDA MOTOR<br>BANDA MOTOR  | Calef. a Múltiple Adm.<br>16 LBS, S/Palanca<br>S/Llave, Equivalente a EO<br>C/AA > Lisa<br>Lisa<br>Ranurada<br>Lisa<br>S/AA<br>S/AA<br>C/AA                   |
| 2003 | V8, 4.6 L | 38001<br>38274<br>38329<br>43504   | POLEA MOTOR<br>TENSOR MOTOR<br>TENSOR MOTOR<br>BOMBA DE AGUA  | C/AA > Lisa<br>C/AA<br>S/AA   |
| 2003 | V8, 5.4 L | 43504<br>22315<br>31109<br>31406<br>38001<br>31830<br>33469<br>38274   | BOMBA DE AGUA<br>MANGUERA SUPERIOR<br>TAPÓN ACEITE<br>TAPÓN RADIADOR<br>POLEA MOTOR<br>TAPÓN GASOLINA<br>TERMOSTATO<br>TENSOR MOTOR   | 16 LBS, S/Palanca<br>C/AA > Lisa<br>S/Llave, Equivalente a EO<br>195°<br>C/AA   |

| AÑO | MOTOR | No. PARTE | DESCRIPCIÓN | ESPECIFICACIONES |
|-----|-------|-----------|-------------|------------------|
|-----|-------|-----------|-------------|------------------|

|      |           |   |  |   |
|------|-----------|---|--|---|
| 2002 | V6, 4.2 L | 38329<br>K060806  | TENSOR MOTOR<br>BANDA MOTOR  | S/AA<br>S/AA  |
| 2002 | V6, 4.2 L | 22314<br>365710<br>19025<br>19286<br>31109<br>31406<br>31830<br>38001<br>38007<br>38009<br>38138<br>K060970<br>K061025          | MANGUERA SUPERIOR<br>EDH<br>MANGUERA DE PASO<br>MANGUERA CALEFACCIÓN<br>TAPÓN ACEITE<br>TAPÓN RADIADOR<br>TAPÓN GASOLINA<br>POLEA MOTOR<br>POLEA MOTOR<br>POLEA MOTOR<br>TENSOR MOTOR<br>BANDA MOTOR<br>BANDA MOTOR                                      | (40 1/2") - 16mm Macho x 5/16" Macho<br>Calef. a Múltiple Adm.<br>16 LBS, S/Palanca<br>S/Llave, Equivalente a EO<br>C/AA > Lisa<br>Lisa<br>Ranurada<br>Lisa<br>S/AA<br>S/AA<br>C/AA |
| 2002 | V8, 4.6 L | 22315<br>22372<br>31109<br>31406<br>38001<br>38274<br>33469<br>38329<br>K060806<br>365720<br>43504                              | MANGUERA SUPERIOR<br>MANGUERA INFERIOR<br>TAPÓN ACEITE<br>TAPÓN RADIADOR<br>POLEA MOTOR<br>TENSOR MOTOR<br>TERMOSTATO<br>TENSOR MOTOR<br>BANDA MOTOR<br>EDH<br>BOMBA DE AGUA   | 16 LBS, S/Palanca<br>C/AA > Lisa<br>C/AA<br>195°<br>S/AA<br>S/AA<br>(39") - 16mm Macho (Tipo III) x 5/16" Macho   |
| 2002 | V8, 5.4 L | 42068<br>365720<br>19191<br>22315<br>31109<br>31406<br>33469<br>38001<br>38274<br>38329<br>K060806<br>K060990                   | BOMBA DE AGUA<br>EDH<br>MANGUERA CALEFACCIÓN<br>MANGUERA SUPERIOR<br>TAPÓN ACEITE<br>TAPÓN RADIADOR<br>TERMOSTATO<br>POLEA MOTOR<br>TENSOR MOTOR<br>TENSOR MOTOR<br>BANDA MOTOR<br>BANDA MOTOR   | Sin Turbo<br>(39") - 16mm Macho (Tipo III) x 5/16" Macho<br>Calef. a Tubo-1<br>16 LBS, S/Palanca<br>195°<br>C/AA > Lisa<br>C/AA<br>S/AA<br>S/AA<br>C/AA                             |
| 2001 | V6, 4.2 L | 365710<br>19025<br>19286<br>22314<br>22317<br>31109<br>31406<br>31830<br>38001<br>38007<br>38009<br>38138<br>K060970<br>K061025 | EDH<br>MANGUERA DE PASO<br>MANGUERA CALEFACCIÓN<br>MANGUERA SUPERIOR<br>MANGUERA INFERIOR<br>TAPÓN ACEITE<br>TAPÓN RADIADOR<br>TAPÓN GASOLINA<br>POLEA MOTOR<br>POLEA MOTOR<br>POLEA MOTOR<br>TENSOR MOTOR<br>TENSOR MOTOR<br>BANDA MOTOR<br>BANDA MOTOR | (40 1/2") - 16mm Macho x 5/16" Macho<br>Calef. a Múltiple Adm.<br>16 LBS, S/Palanca<br>S/Llave, Equivalente a EO<br>C/AA > Lisa<br>Lisa<br>Ranurada<br>Lisa<br>S/AA<br>S/AA<br>C/AA |
| 2001 | V8, 4.6 L | 22315<br>22372<br>38022<br>38023<br>38053<br>38133<br>38330<br>K080806<br>K080991<br>42068                                      | MANGUERA SUPERIOR<br>MANGUERA INFERIOR<br>POLEA MOTOR<br>POLEA MOTOR<br>POLEA MOTOR<br>TENSOR MOTOR<br>TENSOR MOTOR<br>BANDA MOTOR<br>BANDA MOTOR<br>BOMBA DE AGUA   | C/AA<br>S/AA<br>C/AA<br>C/AA<br>S/AA<br>S/AA<br>C/AA  |
| 2001 | V8, 5.4 L | 42068<br>19191<br>22315<br>22318<br>31109<br>31406<br>31830<br>33469  | BOMBA DE AGUA<br>MANGUERA CALEFACCIÓN<br>MANGUERA SUPERIOR<br>MANGUERA INFERIOR<br>TAPÓN ACEITE<br>TAPÓN RADIADOR<br>TAPÓN GASOLINA<br>TERMOSTATO  | Sin Turbo<br>Calef. a Tubo-1<br>16 LBS, S/Palanca<br>S/Llave, Equivalente a EO<br>195°  |



# CATÁLOGO MÁSTER AUTOMOTRIZ

| AÑO | MOTOR | No. PARTE | DESCRIPCIÓN | ESPECIFICACIONES |
|-----|-------|-----------|-------------|------------------|
|-----|-------|-----------|-------------|------------------|

## FORD

### E SERIES VAN

| AÑO     | MOTOR                | No. PARTE | DESCRIPCIÓN   | ESPECIFICACIONES                            |                      |                                      |
|---------|----------------------|-----------|---------------|---|----------------------|--------------------------------------|
| 2001    | V8, 5.4 L            | 38022     | POLEA MOTOR   |   |                      |                                      |
|         |                      | 38023     | POLEA MOTOR   | C/AA  |                      |                                      |
|         |                      | 38053     | POLEA MOTOR   | S/AA  |                      |                                      |
|         |                      | 38133     | TENSOR MOTOR  | C/AA  |                      |                                      |
|         |                      | 38330     | TENSOR MOTOR  | S/AA  |                      |                                      |
|         |                      | K080806   | BANDA MOTOR   | S/AA  |                      |                                      |
|         |                      | K080991   | BANDA MOTOR   | C/AA  |                      |                                      |
|         |                      | 365720    | EDH           | (39") - 16mm Macho (Tipo III) x 5/16" Macho |                      |                                      |
|         |                      | 2000      | V6, 4.2 L     | 365710                                      | EDH                  | (40 1/2") - 16mm Macho x 5/16" Macho |
|         |                      |           |               | 31406                                       | TAPÓN RADIADOR       | 16 LBS, S/Palanca                    |
| 19025   | MANGUERA DE PASO     |           |               |   |                      |                                      |
| 19115   | MANGUERA CALEFACCIÓN |           |               | Calef. a Múltiple Adm.                      |                      |                                      |
| 22314   | MANGUERA SUPERIOR    |           |               |   |                      |                                      |
| 22317   | MANGUERA INFERIOR    |           |               |   |                      |                                      |
| 22470   | MANGUERA CALEFACCIÓN |           |               | Tube-2 a Calef.                             |                      |                                      |
| 22471   | MANGUERA CALEFACCIÓN |           |               | Calef. a Múltiple Adm.                      |                      |                                      |
| 31109   | TAPÓN ACEITE         |           |               |   |                      |                                      |
| 31830   | TAPÓN GASOLINA       |           |               | S/Llave, Equivalente a EO                   |                      |                                      |
| 38001   | POLEA MOTOR          |           |               | C/AA > Lisa                                 |                      |                                      |
| 38007   | POLEA MOTOR          |           |               | Lisa  |                      |                                      |
| 38009   | POLEA MOTOR          |           |               | Ranurada                                    |                      |                                      |
| 38138   | TENSOR MOTOR         |           |               | Lisa  |                      |                                      |
| K060970 | BANDA MOTOR          |           |               | S/AA  |                      |                                      |
| K061025 | BANDA MOTOR          |           |               | C/AA  |                      |                                      |
| 2000    | V8, 4.6 L            |           |               | 22315                                       | MANGUERA SUPERIOR    |                                      |
|         |                      |           |               | 22372                                       | MANGUERA INFERIOR    |                                      |
|         |                      | 38022     | POLEA MOTOR   |   |                      |                                      |
|         |                      | 38023     | POLEA MOTOR   | C/AA  |                      |                                      |
|         |                      | 38053     | POLEA MOTOR   | S/AA  |                      |                                      |
|         |                      | 38133     | TENSOR MOTOR  | C/AA  |                      |                                      |
|         |                      | 38330     | TENSOR MOTOR  | S/AA  |                      |                                      |
|         |                      | K080806   | BANDA MOTOR   | S/AA  |                      |                                      |
|         |                      | K080991   | BANDA MOTOR   | C/AA  |                      |                                      |
|         |                      | 42068     | BOMBA DE AGUA |   |                      |                                      |
|         |                      | 2000      | V8, 5.4 L     | 42068                                       | BOMBA DE AGUA        | Sin Turbo                            |
|         |                      |           |               | 19191                                       | MANGUERA CALEFACCIÓN | Calef. a Tubo-1                      |
| 22315   | MANGUERA SUPERIOR    |           |               |   |                      |                                      |
| 22316   | MANGUERA INFERIOR    |           |               |   |                      |                                      |
| 38022   | POLEA MOTOR          |           |               |   |                      |                                      |
| 38023   | POLEA MOTOR          |           |               | C/AA  |                      |                                      |
| 38053   | POLEA MOTOR          |           |               | S/AA  |                      |                                      |
| 38133   | TENSOR MOTOR         |           |               | C/AA  |                      |                                      |
| 38330   | TENSOR MOTOR         |           |               | S/AA  |                      |                                      |
| K080806 | BANDA MOTOR          |           |               | S/AA  |                      |                                      |
| K080991 | BANDA MOTOR          |           |               | C/AA  |                      |                                      |

### E450 SUPER DUTY

| AÑO  | MOTOR     | No. PARTE | DESCRIPCIÓN | ESPECIFICACIONES                            |
|------|-----------|-----------|-------------|---|
| 2010 | V8, 5.4 L | 366207    | EDH         | (62 1/2") - 16mm Giratorio x 16mm Giratorio |
| 2009 | V8, 5.4 L | 366207    | EDH         | (62 1/2") - 16mm Giratorio x 16mm Giratorio |
| 2008 | V8, 5.4 L | 366207    | EDH         | (62 1/2") - 16mm Giratorio x 16mm Giratorio |
| 2007 | V8, 5.4 L | 366207    | EDH         | (62 1/2") - 16mm Giratorio x 16mm Giratorio |
| 2006 | V8, 5.4 L | 366207    | EDH         | (62 1/2") - 16mm Giratorio x 16mm Giratorio |
| 2005 | V8, 5.4 L | 366207    | EDH         | (62 1/2") - 16mm Giratorio x 16mm Giratorio |
| 2004 | V8, 5.4 L | 366207    | EDH         | (62 1/2") - 16mm Giratorio x 16mm Giratorio |
|      |           | K060984HD | BANDA MOTOR | C/AA  |

| AÑO | MOTOR | No. PARTE | DESCRIPCIÓN | ESPECIFICACIONES |
|-----|-------|-----------|-------------|------------------|
|-----|-------|-----------|-------------|------------------|

|      |           |           |             |   |
|------|-----------|-----------|-------------|---|
| 2003 | V8, 5.4 L | 366207    | EDH         | (62 1/2") - 16mm Giratorio x 16mm Giratorio |
|      |           | K060984HD | BANDA MOTOR | C/AA  |
|      |           | K060984HD | BANDA MOTOR | C/AA  |

### ECOSPORT

| AÑO      | MOTOR             | No. PARTE | DESCRIPCIÓN       | ESPECIFICACIONES          |
|----------|-------------------|-----------|-------------------|---------------------------|
| 2012     | 4 CIL. 2.0 L      | 31295     | TAPÓN ACEITE      |                           |
|          |                   | 38452     | TENSOR MOTOR      |                           |
|          |                   | 31548     | TAPÓN RADIADOR    | 20 LBS, S/Palanca         |
|          |                   | 31778     | TAPÓN GASOLINA    | C/Llave, Regular          |
|          |                   | 31835     | TAPÓN GASOLINA    | S/Llave, Equivalente a EO |
|          |                   | 34042     | TERMOSTATO        | 208°                      |
|          |                   | 34044     | TERMOSTATO        | 180°                      |
| 2011     | 4 CIL. 2.0 L      | 41120     | BOMBA DE AGUA     | 8 Válvulas                |
|          |                   | 31295     | TAPÓN ACEITE      |                           |
|          |                   | 31548     | TAPÓN RADIADOR    | 20 LBS, S/Palanca         |
|          |                   | 31778     | TAPÓN GASOLINA    | C/Llave, Regular          |
|          |                   | 31835     | TAPÓN GASOLINA    | S/Llave, Equivalente a EO |
|          |                   | 34042     | TERMOSTATO        | 208°                      |
|          |                   | 34044     | TERMOSTATO        | 180°                      |
| 2010     | 4 CIL. 2.0 L      | 38452     | TENSOR MOTOR      |                           |
|          |                   | 31295     | TAPÓN ACEITE      |                           |
|          |                   | 31548     | TAPÓN RADIADOR    | 20 LBS, S/Palanca         |
|          |                   | 31778     | TAPÓN GASOLINA    | C/Llave, Regular          |
|          |                   | 31835     | TAPÓN GASOLINA    | S/Llave, Equivalente a EO |
|          |                   | 34042     | TERMOSTATO        | 208°                      |
|          |                   | 34044     | TERMOSTATO        | 180°                      |
|          |                   | 38006     | POLEA MOTOR       |                           |
|          |                   | T38204    | TENSOR MOTOR      |                           |
|          |                   | CH130261  | MANGUERA SUPERIOR |                           |
| CH130272 | MANGUERA INFERIOR |           |                   |                           |
| 2009     | 4 CIL. 2.0 L      | K060878   | BANDA MOTOR       | S/AA                      |
|          |                   | 31295     | TAPÓN ACEITE      |                           |
|          |                   | 31548     | TAPÓN RADIADOR    | 20 LBS, S/Palanca         |
|          |                   | 31778     | TAPÓN GASOLINA    | C/Llave, Regular          |
|          |                   | 31835     | TAPÓN GASOLINA    | S/Llave, Equivalente a EO |
|          |                   | 34042     | TERMOSTATO        | 208°                      |
|          |                   | 34044     | TERMOSTATO        | 180°                      |
|          |                   | 38006     | POLEA MOTOR       |                           |
|          |                   | T38204    | TENSOR MOTOR      |                           |
|          |                   | CH130261  | MANGUERA SUPERIOR |                           |
| CH130272 | MANGUERA INFERIOR |           |                   |                           |
| 2008     | 4 CIL. 2.0 L      | K060878   | BANDA MOTOR       | S/AA                      |
|          |                   | 31295     | TAPÓN ACEITE      |                           |
|          |                   | 31548     | TAPÓN RADIADOR    | 20 LBS, S/Palanca         |
|          |                   | 31778     | TAPÓN GASOLINA    | C/Llave, Regular          |
|          |                   | 31835     | TAPÓN GASOLINA    | S/Llave, Equivalente a EO |
|          |                   | 34042     | TERMOSTATO        | 208°                      |
|          |                   | 34044     | TERMOSTATO        | 180°                      |
|          |                   | 38006     | POLEA MOTOR       |                           |
|          |                   | T38204    | TENSOR MOTOR      |                           |
|          |                   | CH130261  | MANGUERA SUPERIOR |                           |
| CH130272 | MANGUERA INFERIOR |           |                   |                           |
| 2007     | 4 CIL. 2.0 L      | K060878   | BANDA MOTOR       | S/AA                      |
|          |                   | 31295     | TAPÓN ACEITE      |                           |
|          |                   | 31548     | TAPÓN RADIADOR    | 20 LBS, S/Palanca         |
|          |                   | 31778     | TAPÓN GASOLINA    | C/Llave, Regular          |
|          |                   | 31835     | TAPÓN GASOLINA    | S/Llave, Equivalente a EO |
|          |                   | 34042     | TERMOSTATO        | 208°                      |
|          |                   | 34044     | TERMOSTATO        | 180°                      |
|          |                   | 38006     | POLEA MOTOR       |                           |
|          |                   | T38204    | TENSOR MOTOR      |                           |
|          |                   | CH130261  | MANGUERA SUPERIOR |                           |
| CH130272 | MANGUERA INFERIOR |           |                   |                           |
| 2006     | 4 CIL. 2.0 L      | K060878   | BANDA MOTOR       | S/AA                      |
|          |                   | 31548     | TAPÓN RADIADOR    | 20 LBS, S/Palanca         |
|          |                   | 31778     | TAPÓN GASOLINA    | C/Llave, Regular          |
|          |                   | 31835     | TAPÓN GASOLINA    | S/Llave, Equivalente a EO |





# POWERING PROGRESS

| AÑO | MOTOR | No. PARTE | DESCRIPCIÓN | ESPECIFICACIONES |
|-----|-------|-----------|-------------|------------------|
|-----|-------|-----------|-------------|------------------|

## FORD

### ECOSPORT

| AÑO      | MOTOR             | No. PARTE | DESCRIPCIÓN       | ESPECIFICACIONES          |                |                   |
|----------|-------------------|-----------|-------------------|---------------------------|----------------|-------------------|
| 2006     | 4 CIL. 2.0 L      | 34042     | TERMOSTATO        | 208°                      |                |                   |
|          |                   | 34044     | TERMOSTATO        | 180°                      |                |                   |
|          |                   | 38006     | POLEA MOTOR       |                           |                |                   |
|          |                   | T38204    | TENSOR MOTOR      |                           |                |                   |
|          |                   | CH130261  | MANGUERA SUPERIOR |                           |                |                   |
|          |                   | CH130272  | MANGUERA INFERIOR |                           |                |                   |
|          |                   | K060878   | BANDA MOTOR       | S/AA                      |                |                   |
|          |                   | 31295     | TAPÓN ACEITE      |                           |                |                   |
|          |                   | 2005      | 4 CIL. 2.0 L      | 31295                     | TAPÓN ACEITE   |                   |
|          |                   |           |                   | 31548                     | TAPÓN RADIADOR | 20 LBS, S/Palanca |
| 31778    | TAPÓN GASOLINA    |           |                   | C/Llave, Regular          |                |                   |
| 31835    | TAPÓN GASOLINA    |           |                   | S/Llave, Equivalente a EO |                |                   |
| 34042    | TERMOSTATO        |           |                   | 208°                      |                |                   |
| 34044    | TERMOSTATO        |           |                   | 180°                      |                |                   |
| 38006    | POLEA MOTOR       |           |                   |                           |                |                   |
| T38204   | TENSOR MOTOR      |           |                   |                           |                |                   |
| CH130261 | MANGUERA SUPERIOR |           |                   |                           |                |                   |
| CH130272 | MANGUERA INFERIOR |           |                   |                           |                |                   |
| 2004     | 4 CIL. 2.0 L      | 31295     | TAPÓN ACEITE      |                           |                |                   |
|          |                   | 38006     | POLEA MOTOR       |                           |                |                   |
|          |                   | 31548     | TAPÓN RADIADOR    | 20 LBS, S/Palanca         |                |                   |
|          |                   | 31778     | TAPÓN GASOLINA    | C/Llave, Regular          |                |                   |
|          |                   | 31835     | TAPÓN GASOLINA    | S/Llave, Equivalente a EO |                |                   |
|          |                   | 34042     | TERMOSTATO        | 208°                      |                |                   |
|          |                   | 34044     | TERMOSTATO        | 180°                      |                |                   |
|          |                   | 38006     | POLEA MOTOR       |                           |                |                   |
|          |                   | T38204    | TENSOR MOTOR      |                           |                |                   |
|          |                   | CH130261  | MANGUERA SUPERIOR |                           |                |                   |
| 2003     | 4 CIL. 2.0 L      | T38204    | TENSOR MOTOR      |                           |                |                   |
|          |                   | CH130261  | MANGUERA SUPERIOR |                           |                |                   |
|          |                   | CH130272  | MANGUERA INFERIOR |                           |                |                   |
|          |                   | K060878   | BANDA MOTOR       | S/AA                      |                |                   |

### EDGE

|      |              |           |                |                   |
|------|--------------|-----------|----------------|-------------------|
| 2014 | 4 CIL. 2.0 L | 41120     | BOMBA DE AGUA  |                   |
| 2014 | V6, 3.5 L    | K040356SF | BANDA MOTOR    | D.H.              |
|      |              | K060448   | BANDA MOTOR    |                   |
| 2013 | 4 CIL. 2.0 L | 41120     | BOMBA DE AGUA  |                   |
| 2013 | V6, 3.5 L    | K040356SF | BANDA MOTOR    | D.H.              |
|      |              | K060448   | BANDA MOTOR    |                   |
| 2012 | 4 CIL. 2.0 L | 41120     | BOMBA DE AGUA  |                   |
| 2012 | V6, 3.5 L    | 31275     | TAPÓN ACEITE   |                   |
|      |              | 31406     | TAPÓN RADIADOR | 16 LBS, S/Palanca |
|      |              | 33238     | TERMOSTATO     | 180°              |
|      |              | K040356SF | BANDA MOTOR    | D.H.              |
|      |              | K060448   | BANDA MOTOR    |                   |
| 2011 | V6, 3.5 L    | 31275     | TAPÓN ACEITE   |                   |
|      |              | 31406     | TAPÓN RADIADOR | 16 LBS, S/Palanca |
|      |              | 33238     | TERMOSTATO     | 180°              |
|      |              | K040356SF | BANDA MOTOR    | D.H.              |
|      |              | K060448   | BANDA MOTOR    |                   |
| 2010 | V6, 3.5 L    |           |                |                   |

| AÑO | MOTOR | No. PARTE | DESCRIPCIÓN | ESPECIFICACIONES |
|-----|-------|-----------|-------------|------------------|
|-----|-------|-----------|-------------|------------------|

|      |           |           |                      |                           |
|------|-----------|-----------|----------------------|---------------------------|
| 2009 | V6, 3.5 L | 23444     | MANGUERA SUPERIOR    |                           |
|      |           | 23445     | MANGUERA INFERIOR    |                           |
|      |           | 31275     | TAPÓN ACEITE         |                           |
|      |           | 31406     | TAPÓN RADIADOR       | 16 LBS, S/Palanca         |
|      |           | 38485     | TENSOR MOTOR         |                           |
|      |           | K040352SF | BANDA MOTOR          | D.H.                      |
|      |           | K060448   | BANDA MOTOR          |                           |
|      |           | 31841     | TAPÓN GASOLINA       | S/Llave, Equivalente a EO |
|      |           | 31842     | TAPÓN GASOLINA       | C/Llave, Regular          |
|      |           | 33238     | TERMOSTATO           | 180°                      |
| 2008 | V6, 3.5 L | 23444     | MANGUERA SUPERIOR    |                           |
|      |           | 23445     | MANGUERA INFERIOR    |                           |
|      |           | 31275     | TAPÓN ACEITE         |                           |
|      |           | 31406     | TAPÓN RADIADOR       | 16 LBS, S/Palanca         |
|      |           | 31841     | TAPÓN GASOLINA       | S/Llave, Equivalente a EO |
|      |           | 31842     | TAPÓN GASOLINA       | C/Llave, Regular          |
|      |           | 33238     | TERMOSTATO           | 180°                      |
|      |           | 38485     | TENSOR MOTOR         |                           |
|      |           | K040352SF | BANDA MOTOR          | D.H.                      |
|      |           | K060448   | BANDA MOTOR          |                           |
| 2007 | V6, 3.5 L | 31275     | TAPÓN ACEITE         |                           |
|      |           | 31406     | TAPÓN RADIADOR       | 16 LBS, S/Palanca         |
|      |           | 31841     | TAPÓN GASOLINA       | S/Llave, Equivalente a EO |
|      |           | 31842     | TAPÓN GASOLINA       | C/Llave, Regular          |
|      |           | 33238     | TERMOSTATO           | 180°                      |
|      |           | 38485     | TENSOR MOTOR         |                           |
|      |           | 12147     | MANGUERA CALEFACCIÓN | Hasta Abr. 10 2008        |
|      |           | K040352SF | BANDA MOTOR          | D.H.                      |
|      |           | K060448   | BANDA MOTOR          |                           |
|      |           | 23444     | MANGUERA SUPERIOR    |                           |

### ESCAPE

|      |              |         |                      |                          |
|------|--------------|---------|----------------------|--------------------------|
| 2015 | 4 CIL. 2.0 L | K040535 | BANDA MOTOR          |                          |
| 2015 | 4 CIL. 2.5 L | K040539 | BANDA MOTOR          |                          |
|      |              | K040535 | BANDA MOTOR          | D.H.                     |
| 2014 | 4 CIL. 2.0 L | 34046   | TERMOSTATO           | 180°                     |
|      |              | K040535 | BANDA MOTOR          |                          |
| 2014 | 4 CIL. 2.5 L | K040539 | BANDA MOTOR          |                          |
|      |              | 34042   | TERMOSTATO           | 208°                     |
| 2013 | 4 CIL. 2.5 L | 34044   | TERMOSTATO           | 180°                     |
|      |              | K040535 | BANDA MOTOR          | D.H.                     |
|      |              | 41120   | BOMBA DE AGUA        |                          |
|      |              | 31549   | TAPÓN RADIADOR       | 21 LBS, S/Palanca        |
|      |              | 31859   | TAPÓN GASOLINA       | C/Llave, Regular         |
| 2012 | 4 CIL. 2.5 L | 34042   | TERMOSTATO           | 208°                     |
|      |              | 34044   | TERMOSTATO           | 180°                     |
|      |              | K040535 | BANDA MOTOR          | D.H.                     |
|      |              | 18534   | MANGUERA CALEFACCIÓN | Rad. a Cuerpo Acelerador |
|      |              | 18536   | MANGUERA CALEFACCIÓN | Salida Agua a Tubo       |
| 2010 | V6, 3.5 L    | 23683   | MANGUERA SUPERIOR    |                          |
|      |              | 31539   | TAPÓN RADIADOR       | 17 LBS, S/Palanca        |



# CATÁLOGO MÁSTER AUTOMOTRIZ

| AÑO | MOTOR | No. PARTE | DESCRIPCIÓN | ESPECIFICACIONES |
|-----|-------|-----------|-------------|------------------|
|-----|-------|-----------|-------------|------------------|

## FORD

### ESCAPE

| AÑO  | MOTOR        | No. PARTE   | DESCRIPCIÓN  | ESPECIFICACIONES   |
|------|--------------|---|--|--|
| 2012 | 4 CIL. 2.5 L | 31859<br>34042<br>34044<br>36467<br>38018<br>38452<br>K060860<br>K060861A<br>41120  | TAPÓN GASOLINA<br>TERMOSTATO<br>TERMOSTATO<br>POLEA MOTOR<br>POLEA MOTOR<br>TENSOR MOTOR<br>BANDA MOTOR<br>BANDA MOTOR<br>BOMBA DE AGUA  | C/Llave, Regular<br>208°<br>180°<br>Ranurada<br>Lisa<br>Aramida  |
| 2012 | V6, 3.0 L    | 41083<br>18534<br>23868<br>31275<br>31539<br>31859<br>33238<br>33248<br>39273<br>K030196SF<br>K060448                           | BOMBA DE AGUA<br>MANGUERA CALEFACCIÓN<br>MANGUERA SUPERIOR<br>TAPÓN ACEITE<br>TAPÓN RADIADOR<br>TAPÓN GASOLINA<br>TERMOSTATO<br>TERMOSTATO<br>TENSOR MOTOR<br>BANDA MOTOR<br>BANDA MOTOR   | Rad. a Cuerpo Acelerador<br>17 LBS, S/Palanca<br>C/Llave, Regular<br>180°<br>188°<br>B.A.  |
| 2011 | 4 CIL. 2.5 L | 18534<br>18536<br>23683<br>31539<br>31859<br>34042<br>34044<br>36467<br>38018<br>38452<br>K060860<br>K060861A<br>41120          | MANGUERA CALEFACCIÓN<br>MANGUERA CALEFACCIÓN<br>MANGUERA SUPERIOR<br>TAPÓN RADIADOR<br>TAPÓN GASOLINA<br>TERMOSTATO<br>TERMOSTATO<br>POLEA MOTOR<br>POLEA MOTOR<br>TENSOR MOTOR<br>BANDA MOTOR<br>BANDA MOTOR<br>BOMBA DE AGUA                 | Rad. a Cuerpo Acelerador<br>Salida Agua a Tubo<br>17 LBS, S/Palanca<br>C/Llave, Regular<br>208°<br>180°<br>Ranurada<br>Lisa<br>Aramida |
| 2011 | V6, 3.0 L    | 41083<br>18534<br>23868<br>31275<br>31539<br>31859<br>33248<br>39273<br>K030196SF<br>K060448                                    | BOMBA DE AGUA<br>MANGUERA CALEFACCIÓN<br>MANGUERA SUPERIOR<br>TAPÓN ACEITE<br>TAPÓN RADIADOR<br>TAPÓN GASOLINA<br>TERMOSTATO<br>TENSOR MOTOR<br>BANDA MOTOR<br>BANDA MOTOR   | Rad. a Cuerpo Acelerador<br>17 LBS, S/Palanca<br>C/Llave, Regular<br>180°<br>B.A.  |
| 2010 | 4 CIL. 2.5 L | 18534<br>18536<br>23683<br>31275<br>31539<br>31859<br>34042<br>34044<br>36467<br>38018<br>38452<br>K060860<br>K060861A<br>41120 | MANGUERA CALEFACCIÓN<br>MANGUERA CALEFACCIÓN<br>MANGUERA SUPERIOR<br>TAPÓN ACEITE<br>TAPÓN RADIADOR<br>TAPÓN GASOLINA<br>TERMOSTATO<br>TERMOSTATO<br>POLEA MOTOR<br>POLEA MOTOR<br>TENSOR MOTOR<br>BANDA MOTOR<br>BANDA MOTOR<br>BOMBA DE AGUA | Rad. a Cuerpo Acelerador<br>Salida Agua a Tubo<br>17 LBS, S/Palanca<br>C/Llave, Regular<br>208°<br>180°<br>Ranurada<br>Lisa<br>Aramida |
| 2010 | V6, 3.0 L    | 41083<br>18534<br>23868<br>31275<br>31406   | BOMBA DE AGUA<br>MANGUERA CALEFACCIÓN<br>MANGUERA SUPERIOR<br>TAPÓN ACEITE<br>TAPÓN RADIADOR   | Rad. a Cuerpo Acelerador<br>16 LBS, S/Palanca  |

| AÑO | MOTOR | No. PARTE | DESCRIPCIÓN | ESPECIFICACIONES |
|-----|-------|-----------|-------------|------------------|
|-----|-------|-----------|-------------|------------------|

|      |              |  |   |   |
|------|--------------|--|---|---|
|      |              | 33248<br>39273<br>31539<br>31859<br>33238<br>K030196SF<br>K060448  | TERMOSTATO<br>TENSOR MOTOR<br>TAPÓN RADIADOR<br>TAPÓN GASOLINA<br>TERMOSTATO<br>BANDA MOTOR<br>BANDA MOTOR  | 188°<br>17 LBS, S/Palanca<br>C/Llave, Regular<br>180°<br>B.A.   |
| 2009 | 4 CIL. 2.5 L | 18534<br>18536<br>23683<br>31539<br>31859<br>34042<br>34044<br>36467<br>38018<br>38452<br>24429<br>K060860<br>K060861A<br>41120                      | MANGUERA CALEFACCIÓN<br>MANGUERA CALEFACCIÓN<br>MANGUERA SUPERIOR<br>TAPÓN RADIADOR<br>TAPÓN GASOLINA<br>TERMOSTATO<br>TERMOSTATO<br>POLEA MOTOR<br>POLEA MOTOR<br>TENSOR MOTOR<br>MANGUERA INFERIOR<br>BANDA MOTOR<br>BANDA MOTOR<br>BOMBA DE AGUA                             | Rad. a Cuerpo Acelerador<br>Salida Agua a Tubo<br>17 LBS, S/Palanca<br>C/Llave, Regular<br>208°<br>180°<br>Ranurada<br>Lisa<br>Derecha / Híbrido<br>Aramida |
| 2009 | V6, 3.0 L    | 41083<br>18534<br>23271<br>23868<br>31275<br>31406<br>31539<br>31841<br>31842<br>33238<br>33248<br>38006<br>39273<br>K030196SF<br>K060448<br>K060919 | BOMBA DE AGUA<br>MANGUERA CALEFACCIÓN<br>MANGUERA INFERIOR<br>MANGUERA SUPERIOR<br>TAPÓN ACEITE<br>TAPÓN RADIADOR<br>TAPÓN RADIADOR<br>TAPÓN GASOLINA<br>TAPÓN GASOLINA<br>TERMOSTATO<br>TERMOSTATO<br>POLEA MOTOR<br>TENSOR MOTOR<br>BANDA MOTOR<br>BANDA MOTOR<br>BANDA MOTOR | Rad. a Cuerpo Acelerador<br>16 LBS, S/Palanca<br>17 LBS, S/Palanca<br>S/Llave, Equivalente a EO<br>C/Llave, Regular<br>180°<br>188°<br>B.A.<br>A.A.         |
| 2008 | 4 CIL. 2.3 L | 31539<br>38452<br>K060919<br>41120   | TAPÓN RADIADOR<br>TENSOR MOTOR<br>BANDA MOTOR<br>BOMBA DE AGUA  | 17 LBS, S/Palanca   |
| 2008 | 4 CIL. 2.5 L | 23683  | MANGUERA SUPERIOR   |   |
| 2008 | V6, 3.0 L    | 23271<br>23868<br>31275<br>31406<br>31539<br>31841<br>31842<br>33238<br>33248<br>38006<br>38279<br>K030195SF<br>K060448<br>K060919<br>43230BH        | MANGUERA INFERIOR<br>MANGUERA SUPERIOR<br>TAPÓN ACEITE<br>TAPÓN RADIADOR<br>TAPÓN RADIADOR<br>TAPÓN GASOLINA<br>TAPÓN GASOLINA<br>TERMOSTATO<br>TERMOSTATO<br>POLEA MOTOR<br>TENSOR MOTOR<br>BANDA MOTOR<br>BANDA MOTOR<br>BANDA MOTOR<br>BOMBA DE AGUA                         | 16 LBS, S/Palanca<br>17 LBS, S/Palanca<br>S/Llave, Equivalente a EO<br>C/Llave, Regular<br>180°<br>188°<br>B.A.   |
| 2007 | 4 CIL. 2.3 L | 41120<br>31295<br>38452<br>K060854<br>K060895<br>31539<br>31841<br>34043   | BOMBA DE AGUA<br>TAPÓN ACEITE<br>TENSOR MOTOR<br>BANDA MOTOR<br>BANDA MOTOR<br>TAPÓN RADIADOR<br>TAPÓN GASOLINA<br>TERMOSTATO   | S/AA<br>C/AA<br>17 LBS, S/Palanca<br>S/Llave, Equivalente a EO<br>184°  |
| 2007 | V6, 3.0 L    | 23271<br>23558<br>31275<br>33248   | MANGUERA INFERIOR<br>MANGUERA SUPERIOR<br>TAPÓN ACEITE<br>TERMOSTATO  | 188°  |



# POWERING PROGRESS

| AÑO | MOTOR | No. PARTE | DESCRIPCIÓN | ESPECIFICACIONES |
|-----|-------|-----------|-------------|------------------|
|-----|-------|-----------|-------------|------------------|

## FORD

## ESCAPE

| AÑO       | MOTOR             | No. PARTE                             | DESCRIPCIÓN       | ESPECIFICACIONES          |                      |                      |
|-----------|-------------------|---------------------------------------|-------------------|---------------------------|----------------------|----------------------|
| 2007      | V6, 3.0 L         | 36326                                 | POLEA MOTOR       |                           |                      |                      |
|           |                   | 31539                                 | TAPÓN RADIADOR    | 17 LBS, S/Palanca         |                      |                      |
|           |                   | 31841                                 | TAPÓN GASOLINA    | S/Llave, Equivalente a EO |                      |                      |
|           |                   | 31842                                 | TAPÓN GASOLINA    | C/Llave, Regular          |                      |                      |
|           |                   | 33238                                 | TERMOSTATO        | 180°                      |                      |                      |
|           |                   | 38276                                 | TENSOR MOTOR      | B.A.                      |                      |                      |
|           |                   | 38279                                 | TENSOR MOTOR      |                           |                      |                      |
|           |                   | K030195SF                             | BANDA MOTOR       | B.A.                      |                      |                      |
|           |                   | K030267                               | BANDA MOTOR       | D.H.                      |                      |                      |
|           |                   | K060840                               | BANDA MOTOR       |                           |                      |                      |
|           |                   | 43230BH                               | BOMBA DE AGUA     |                           |                      |                      |
|           |                   | 2006                                  | 4 CIL. 2.3 L      | 41120                     | BOMBA DE AGUA        |                      |
|           |                   |                                       |                   | 31295                     | TAPÓN ACEITE         |                      |
|           |                   |                                       |                   | 31539                     | TAPÓN RADIADOR       | 17 LBS, S/Palanca    |
| 31841     | TAPÓN GASOLINA    |                                       |                   | S/Llave, Equivalente a EO |                      |                      |
| 38408     | TENSOR MOTOR      |                                       |                   |                           |                      |                      |
| 34043     | TERMOSTATO        |                                       |                   | 184°                      |                      |                      |
| K060854   | BANDA MOTOR       |                                       |                   | S/AA                      |                      |                      |
| K060895   | BANDA MOTOR       |                                       |                   | C/AA                      |                      |                      |
| 2006      | V6, 3.0 L         |                                       |                   | 22805                     | MANGUERA SUPERIOR    |                      |
|           |                   |                                       |                   | 22838                     | MANGUERA CALEFACCIÓN | B.A. a Múltiple Adm. |
|           |                   | 23271                                 | MANGUERA INFERIOR |                           |                      |                      |
|           |                   | 31275                                 | TAPÓN ACEITE      |                           |                      |                      |
|           |                   | 31539                                 | TAPÓN RADIADOR    | 17 LBS, S/Palanca         |                      |                      |
|           |                   | 31841                                 | TAPÓN GASOLINA    | S/Llave, Equivalente a EO |                      |                      |
|           |                   | 31842                                 | TAPÓN GASOLINA    | C/Llave, Regular          |                      |                      |
|           |                   | 33238                                 | TERMOSTATO        | 180°                      |                      |                      |
|           |                   | 33248                                 | TERMOSTATO        | 188°                      |                      |                      |
|           |                   | 36326                                 | POLEA MOTOR       |                           |                      |                      |
|           |                   | 38279                                 | TENSOR MOTOR      |                           |                      |                      |
|           |                   | K030195SF                             | BANDA MOTOR       | B.A.                      |                      |                      |
|           |                   | K030267                               | BANDA MOTOR       | D.H.                      |                      |                      |
|           |                   | K060840                               | BANDA MOTOR       |                           |                      |                      |
| 43505     | BOMBA DE AGUA     | Movido por árbol de levas de admisión |                   |                           |                      |                      |
| 43230BH   | BOMBA DE AGUA     | Movido por árbol de levas de escape   |                   |                           |                      |                      |
| 2005      | 4 CIL. 2.3 L      | 41120                                 | BOMBA DE AGUA     |                           |                      |                      |
|           |                   | 31295                                 | TAPÓN ACEITE      |                           |                      |                      |
|           |                   | 31539                                 | TAPÓN RADIADOR    | 17 LBS, S/Palanca         |                      |                      |
|           |                   | 31841                                 | TAPÓN GASOLINA    | S/Llave, Equivalente a EO |                      |                      |
|           |                   | 38408                                 | TENSOR MOTOR      |                           |                      |                      |
|           |                   | 34043                                 | TERMOSTATO        | 184°                      |                      |                      |
|           |                   | K060854                               | BANDA MOTOR       | S/AA                      |                      |                      |
|           |                   | K060895                               | BANDA MOTOR       | C/AA                      |                      |                      |
|           |                   | 2005                                  | V6, 3.0 L         | 22805                     | MANGUERA SUPERIOR    |                      |
|           |                   |                                       |                   | 22838                     | MANGUERA CALEFACCIÓN | B.A. a Múltiple Adm. |
| 23271     | MANGUERA INFERIOR |                                       |                   |                           |                      |                      |
| 31275     | TAPÓN ACEITE      |                                       |                   |                           |                      |                      |
| 31539     | TAPÓN RADIADOR    |                                       |                   | 17 LBS, S/Palanca         |                      |                      |
| 31841     | TAPÓN GASOLINA    |                                       |                   | S/Llave, Equivalente a EO |                      |                      |
| 31842     | TAPÓN GASOLINA    |                                       |                   | C/Llave, Regular          |                      |                      |
| 33238     | TERMOSTATO        |                                       |                   | 180°                      |                      |                      |
| 33248     | TERMOSTATO        |                                       |                   | 188°                      |                      |                      |
| 36239     | POLEA MOTOR       |                                       |                   |                           |                      |                      |
| 36326     | POLEA MOTOR       |                                       |                   |                           |                      |                      |
| 38008     | POLEA MOTOR       |                                       |                   | S/AA                      |                      |                      |
| 38279     | TENSOR MOTOR      |                                       |                   |                           |                      |                      |
| K030250SF | BANDA MOTOR       |                                       |                   | B.A.                      |                      |                      |
| K060840   | BANDA MOTOR       |                                       |                   |                           |                      |                      |
| 43505     | BOMBA DE AGUA     |                                       |                   |                           |                      |                      |
| 2004      | 4 CIL. 2.0 L      | 41013                                 | BOMBA DE AGUA     | DOHC                      |                      |                      |
|           |                   | 38008                                 | POLEA MOTOR       |                           |                      |                      |
|           |                   | 38188                                 | TENSOR MOTOR      |                           |                      |                      |
|           |                   | 31818                                 | TENSOR MOTOR      |                           |                      |                      |

| AÑO       | MOTOR                | No. PARTE                 | DESCRIPCIÓN          | ESPECIFICACIONES          |                      |                          |
|-----------|----------------------|---------------------------|----------------------|---------------------------|----------------------|--------------------------|
| 2004      | V6, 3.0 L            | T42034                    | POLEA DISTRIBUCIÓN   | Inf.                      |                      |                          |
|           |                      | T42036                    | POLEA DISTRIBUCIÓN   | Sup.                      |                      |                          |
|           |                      | T43003                    | TENSOR DISTRIBUCIÓN  |                           |                      |                          |
|           |                      | TCK294B                   | KIT DISTRIBUCIÓN     |                           |                      |                          |
|           |                      | 19305                     | MANGUERA CALEFACCIÓN | Calef. a Termostato       |                      |                          |
|           |                      | 19819                     | MANGUERA CALEFACCIÓN | Rad. a Cuerpo Acelerador  |                      |                          |
|           |                      | 22567                     | MANGUERA INFERIOR    |                           |                      |                          |
|           |                      | 22569                     | MANGUERA SUPERIOR    |                           |                      |                          |
|           |                      | 22571                     | MANGUERA CALEFACCIÓN | B.A. a Múltiple Adm.      |                      |                          |
|           |                      | 31275                     | TAPÓN ACEITE         |                           |                      |                          |
|           |                      | 33248                     | TERMOSTATO           | 188°                      |                      |                          |
|           |                      | 38006                     | POLEA MOTOR          |                           |                      |                          |
|           |                      | 31539                     | TAPÓN RADIADOR       | 17 LBS, S/Palanca         |                      |                          |
|           |                      | 31828                     | TAPÓN GASOLINA       | C/Llave, Regular          |                      |                          |
| 31830     | TAPÓN GASOLINA       | S/Llave, Equivalente a EO |                      |                           |                      |                          |
| 33238     | TERMOSTATO           | 180°                      |                      |                           |                      |                          |
| 38186     | TENSOR MOTOR         |                           |                      |                           |                      |                          |
| 38276     | TENSOR MOTOR         | B.A.                      |                      |                           |                      |                          |
| K030250SF | BANDA MOTOR          | B.A.                      |                      |                           |                      |                          |
| K030267   | BANDA MOTOR          | B.A.                      |                      |                           |                      |                          |
| K060819   | BANDA MOTOR          | C/AA                      |                      |                           |                      |                          |
| 43505     | BOMBA DE AGUA        |                           |                      |                           |                      |                          |
| 2003      | 4 CIL. 2.0 L         | 41013                     | BOMBA DE AGUA        | DOHC                      |                      |                          |
|           |                      | 38008                     | POLEA MOTOR          |                           |                      |                          |
|           |                      | 38188                     | TENSOR MOTOR         |                           |                      |                          |
|           |                      | T42034                    | POLEA DISTRIBUCIÓN   | Inf.                      |                      |                          |
|           |                      | T42036                    | POLEA DISTRIBUCIÓN   | Sup.                      |                      |                          |
|           |                      | T43003                    | TENSOR DISTRIBUCIÓN  |                           |                      |                          |
|           |                      | TCK294B                   | KIT DISTRIBUCIÓN     |                           |                      |                          |
|           |                      | 2003                      | V6, 3.0 L            | 19305                     | MANGUERA CALEFACCIÓN | Calef. a Termostato      |
|           |                      |                           |                      | 19819                     | MANGUERA CALEFACCIÓN | Rad. a Cuerpo Acelerador |
|           |                      |                           |                      | 22567                     | MANGUERA INFERIOR    |                          |
| 22569     | MANGUERA SUPERIOR    |                           |                      |                           |                      |                          |
| 22571     | MANGUERA CALEFACCIÓN |                           |                      | B.A. a Múltiple Adm.      |                      |                          |
| 31275     | TAPÓN ACEITE         |                           |                      |                           |                      |                          |
| 31539     | TAPÓN RADIADOR       |                           |                      | 17 LBS, S/Palanca         |                      |                          |
| 31828     | TAPÓN GASOLINA       |                           |                      | C/Llave, Regular          |                      |                          |
| 31830     | TAPÓN GASOLINA       |                           |                      | S/Llave, Equivalente a EO |                      |                          |
| 33238     | TERMOSTATO           |                           |                      | 180°                      |                      |                          |
| 33248     | TERMOSTATO           |                           |                      | 188°                      |                      |                          |
| 38006     | POLEA MOTOR          |                           |                      |                           |                      |                          |
| 38186     | TENSOR MOTOR         |                           |                      |                           |                      |                          |
| 38276     | TENSOR MOTOR         |                           |                      | B.A.                      |                      |                          |
| K030250SF | BANDA MOTOR          | B.A.                      |                      |                           |                      |                          |
| K030267   | BANDA MOTOR          | B.A.                      |                      |                           |                      |                          |
| K060819   | BANDA MOTOR          | C/AA                      |                      |                           |                      |                          |
| 43505     | BOMBA DE AGUA        | Desde Abr. 2, 2003        |                      |                           |                      |                          |
| 41011     | BOMBA DE AGUA        | Hasta Abr. 1 2003         |                      |                           |                      |                          |
| 2002      | 4 CIL. 2.0 L         | 41013                     | BOMBA DE AGUA        | DOHC                      |                      |                          |
|           |                      | 31109                     | TAPÓN ACEITE         |                           |                      |                          |
|           |                      | 31539                     | TAPÓN RADIADOR       | 17 LBS, S/Palanca         |                      |                          |
|           |                      | 31828                     | TAPÓN GASOLINA       | C/Llave, Regular          |                      |                          |
|           |                      | 31830                     | TAPÓN GASOLINA       | S/Llave, Equivalente a EO |                      |                          |
|           |                      | 33339                     | TERMOSTATO           | 195°                      |                      |                          |
|           |                      | 38188                     | TENSOR MOTOR         |                           |                      |                          |
|           |                      | K060775                   | BANDA MOTOR          | S/AA                      |                      |                          |
|           |                      | 38008                     | POLEA MOTOR          |                           |                      |                          |
|           |                      | T42034                    | POLEA DISTRIBUCIÓN   | Inf.                      |                      |                          |
| T42036    | POLEA DISTRIBUCIÓN   | Sup.                      |                      |                           |                      |                          |
| T43003    | TENSOR DISTRIBUCIÓN  |                           |                      |                           |                      |                          |
| TCK294B   | KIT DISTRIBUCIÓN     |                           |                      |                           |                      |                          |
| K060827   | BANDA MOTOR          | C/AA                      |                      |                           |                      |                          |
| T294      | BANDA DISTRIBUCIÓN   | 129 D X 25.4 mm           |                      |                           |                      |                          |
| 2002      | 4 CIL. 2.4 L         | 31828                     | TAPÓN GASOLINA       | C/Llave, Regular          |                      |                          |
|           |                      | 31830                     | TAPÓN GASOLINA       | S/Llave, Equivalente a EO |                      |                          |
| 2002      | V6, 3.0 L            | 19305                     | MANGUERA CALEFACCIÓN | Calef. a Termostato       |                      |                          |
|           |                      | 19819                     | MANGUERA CALEFACCIÓN | Rad. a Cuerpo Acelerador  |                      |                          |
|           |                      | 22567                     | MANGUERA INFERIOR    |                           |                      |                          |
|           |                      | 22569                     | MANGUERA SUPERIOR    |                           |                      |                          |
|           |                      | 22571                     | MANGUERA CALEFACCIÓN | B.A. a Múltiple Adm.      |                      |                          |





# CATÁLOGO MÁSTER AUTOMOTRIZ

| AÑO | MOTOR | No. PARTE | DESCRIPCIÓN | ESPECIFICACIONES |
|-----|-------|-----------|-------------|------------------|
|-----|-------|-----------|-------------|------------------|

## FORD

### ESCAPE

| AÑO       | MOTOR               | No. PARTE                 | DESCRIPCIÓN          | ESPECIFICACIONES          |
|-----------|---------------------|---------------------------|----------------------|---------------------------|
| 2002      | V6, 3.0 L           | 31275                     | TAPÓN ACEITE         |                           |
|           |                     | 31539                     | TAPÓN RADIADOR       | 17 LBS, S/Palanca         |
|           |                     | 31828                     | TAPÓN GASOLINA       | C/Llave, Regular          |
|           |                     | 31830                     | TAPÓN GASOLINA       | S/Llave, Equivalente a EO |
|           |                     | 33238                     | TERMOSTATO           | 180°                      |
|           |                     | 33248                     | TERMOSTATO           | 188°                      |
|           |                     | 38006                     | POLEA MOTOR          |                           |
|           |                     | 38186                     | TENSOR MOTOR         |                           |
|           |                     | 38276                     | TENSOR MOTOR         | B.A.                      |
|           |                     | K030250SF                 | BANDA MOTOR          | B.A.                      |
|           |                     | K030267                   | BANDA MOTOR          | B.A.                      |
|           |                     | K060819                   | BANDA MOTOR          | C/AA                      |
| 41011     | BOMBA DE AGUA       | Hasta Abr. 1 2003         |                      |                           |
| 2001      | 4 CIL. 2.0 L        | 41013                     | BOMBA DE AGUA        | DOHC                      |
|           |                     | 31539                     | TAPÓN RADIADOR       | 17 LBS, S/Palanca         |
|           |                     | 31828                     | TAPÓN GASOLINA       | C/Llave, Regular          |
|           |                     | 31830                     | TAPÓN GASOLINA       | S/Llave, Equivalente a EO |
|           |                     | 33339                     | TERMOSTATO           | 195°                      |
|           |                     | 38008                     | POLEA MOTOR          |                           |
|           |                     | 38018                     | POLEA MOTOR          |                           |
|           |                     | 38188                     | TENSOR MOTOR         |                           |
|           |                     | K060775                   | BANDA MOTOR          | S/AA                      |
|           |                     | K060827                   | BANDA MOTOR          | C/AA                      |
|           |                     | T294                      | BANDA DISTRIBUCIÓN   | 129 D X 25.4 mm           |
|           |                     | T42034                    | POLEA DISTRIBUCIÓN   | Inf.                      |
| T42036    | POLEA DISTRIBUCIÓN  | Sup.                      |                      |                           |
| T43003    | TENSOR DISTRIBUCIÓN |                           |                      |                           |
| TCK294B   | KIT DISTRIBUCIÓN    |                           |                      |                           |
| 22568     | MANGUERA SUPERIOR   |                           |                      |                           |
| 31117     | TAPÓN ACEITE        |                           |                      |                           |
| 2001      | 4 CIL. 2.4 L        | 31117                     | TAPÓN ACEITE         |                           |
|           |                     | 31828                     | TAPÓN GASOLINA       | C/Llave, Regular          |
|           |                     | 31830                     | TAPÓN GASOLINA       | S/Llave, Equivalente a EO |
| 2001      | V6, 3.0 L           | 38276                     | TENSOR MOTOR         | B.A.                      |
|           |                     | 19305                     | MANGUERA CALEFACCIÓN | Calef. a Termostato       |
|           |                     | 19819                     | MANGUERA CALEFACCIÓN | Rad. a Cuerpo Acelerador  |
|           |                     | 22567                     | MANGUERA INFERIOR    |                           |
|           |                     | 22569                     | MANGUERA SUPERIOR    |                           |
|           |                     | 22571                     | MANGUERA CALEFACCIÓN | B.A. a Múltiple Adm.      |
|           |                     | 31275                     | TAPÓN ACEITE         |                           |
|           |                     | 31539                     | TAPÓN RADIADOR       | 17 LBS, S/Palanca         |
|           |                     | 31828                     | TAPÓN GASOLINA       | C/Llave, Regular          |
|           |                     | 33248                     | TERMOSTATO           | 188°                      |
|           |                     | 38006                     | POLEA MOTOR          |                           |
|           |                     | 38186                     | TENSOR MOTOR         |                           |
| 31830     | TAPÓN GASOLINA      | S/Llave, Equivalente a EO |                      |                           |
| 33238     | TERMOSTATO          | 180°                      |                      |                           |
| K030250SF | BANDA MOTOR         | B.A.                      |                      |                           |
| K030267   | BANDA MOTOR         | B.A.                      |                      |                           |
| K060819   | BANDA MOTOR         | C/AA                      |                      |                           |
| K060820   | BANDA MOTOR         |                           |                      |                           |
| 41011     | BOMBA DE AGUA       | Hasta Abr. 1 2003         |                      |                           |
| 2000      | 4 CIL. 2.0 L        | 31828                     | TAPÓN GASOLINA       | C/Llave, Regular          |
| 2000      | V6, 3.0 L           | 31828                     | TAPÓN GASOLINA       | C/Llave, Regular          |

### ESCORT

| AÑO  | MOTOR        | No. PARTE | DESCRIPCIÓN       | ESPECIFICACIONES                      |
|------|--------------|-----------|-------------------|---------------------------------------|
| 2002 | 4 CIL. 2.0 L | 354020    | EDH               | (15 3/4") - 16mm Macho x 16 mm Hembra |
|      |              | 354020    | EDH               | (15 3/4") - 16mm Macho x 16 mm Hembra |
|      |              | 21514     | MANGUERA SUPERIOR |                                       |

| AÑO | MOTOR | No. PARTE | DESCRIPCIÓN | ESPECIFICACIONES |
|-----|-------|-----------|-------------|------------------|
|-----|-------|-----------|-------------|------------------|

|           |                       |                                       |                       |                                       |
|-----------|-----------------------|---------------------------------------|-----------------------|---------------------------------------|
| 2001      | 4 CIL. 2.0 L          | 21922                                 | MANGUERA INFERIOR     |                                       |
|           |                       | 22398                                 | MANGUERA CALEFACCIÓN  | Calef. a Termostato                   |
|           |                       | 22399                                 | MANGUERA CALEFACCIÓN  | Calef. a B.A.                         |
|           |                       | 31117                                 | TAPÓN ACEITE          |                                       |
|           |                       | 31828                                 | TAPÓN GASOLINA        | C/Llave, Regular                      |
|           |                       | 31828                                 | TAPÓN GASOLINA        | C/Llave, Regular                      |
|           |                       | 31830                                 | TAPÓN GASOLINA        | S/Llave, Equivalente a EO             |
|           |                       | 31830                                 | TAPÓN GASOLINA        | S/Llave, Equivalente a EO             |
|           |                       | 38001                                 | POLEA MOTOR           |                                       |
|           |                       | 38006                                 | POLEA MOTOR           | C/AA                                  |
|           |                       | 38162                                 | TENSOR MOTOR          |                                       |
|           |                       | 38171                                 | TENSOR MOTOR          |                                       |
|           |                       | K060468                               | BANDA MOTOR           | S/AA                                  |
|           |                       | K060507                               | BANDA MOTOR           | C/AA                                  |
|           |                       | T283                                  | BANDA DISTRIBUCIÓN    | 99 D X 25.4 mm                        |
|           |                       | T294                                  | BANDA DISTRIBUCIÓN    | 129 D X 25.4 mm                       |
|           |                       | T42034                                | POLEA DISTRIBUCIÓN    | Inf.                                  |
|           |                       | T42036                                | POLEA DISTRIBUCIÓN    | Sup.                                  |
|           |                       | T43003                                | TENSOR DISTRIBUCIÓN   |                                       |
|           |                       | T43004                                | TENSOR DISTRIBUCIÓN   |                                       |
| TCK283    | KIT DISTRIBUCIÓN      |                                       |                       |                                       |
| TCK294A   | KIT DISTRIBUCIÓN      |                                       |                       |                                       |
| TCKWP283A | KIT CON BOMBA DE AGUA |                                       |                       |                                       |
| 41013     | BOMBA DE AGUA         | DOHC                                  |                       |                                       |
| 2001      | 4 CIL. 2.0 L          | 41013                                 | BOMBA DE AGUA         | DOHC                                  |
|           |                       | 22399                                 | MANGUERA CALEFACCIÓN  | Calef. a B.A.                         |
|           |                       | 28466                                 | MANGUERA DE PASO      |                                       |
|           |                       | 31275                                 | TAPÓN ACEITE          |                                       |
|           |                       | 31828                                 | TAPÓN GASOLINA        | C/Llave, Regular                      |
|           |                       | 31828                                 | TAPÓN GASOLINA        | C/Llave, Regular                      |
|           |                       | 31830                                 | TAPÓN GASOLINA        | S/Llave, Equivalente a EO             |
|           |                       | 31830                                 | TAPÓN GASOLINA        | S/Llave, Equivalente a EO             |
|           |                       | 38001                                 | POLEA MOTOR           |                                       |
|           |                       | 38006                                 | POLEA MOTOR           | C/AA                                  |
|           |                       | 38162                                 | TENSOR MOTOR          |                                       |
|           |                       | 38171                                 | TENSOR MOTOR          |                                       |
|           |                       | CH130041                              | MANGUERA SUPERIOR     |                                       |
|           |                       | CH130041                              | MANGUERA SUPERIOR     |                                       |
|           |                       | K060468                               | BANDA MOTOR           | S/AA                                  |
|           |                       | K060507                               | BANDA MOTOR           | C/AA                                  |
|           |                       | T283                                  | BANDA DISTRIBUCIÓN    | 99 D X 25.4 mm                        |
|           |                       | T294                                  | BANDA DISTRIBUCIÓN    | 129 D X 25.4 mm                       |
|           |                       | T42034                                | POLEA DISTRIBUCIÓN    | Inf.                                  |
|           |                       | T42036                                | POLEA DISTRIBUCIÓN    | Sup.                                  |
| T43003    | TENSOR DISTRIBUCIÓN   |                                       |                       |                                       |
| T43004    | TENSOR DISTRIBUCIÓN   |                                       |                       |                                       |
| TCK283    | KIT DISTRIBUCIÓN      |                                       |                       |                                       |
| TCK294A   | KIT DISTRIBUCIÓN      |                                       |                       |                                       |
| TCKWP283A | KIT CON BOMBA DE AGUA |                                       |                       |                                       |
| 21922     | MANGUERA INFERIOR     |                                       |                       |                                       |
| 22346     | MANGUERA INFERIOR     |                                       |                       |                                       |
| 22347     | MANGUERA SUPERIOR     |                                       |                       |                                       |
| 22398     | MANGUERA CALEFACCIÓN  | Calef. a Termostato                   |                       |                                       |
| 354020    | EDH                   | (15 3/4") - 16mm Macho x 16 mm Hembra |                       |                                       |
| 354020    | EDH                   | (15 3/4") - 16mm Macho x 16 mm Hembra |                       |                                       |
| 21514     | MANGUERA SUPERIOR     |                                       |                       |                                       |
| 2000      | 4 CIL. 2.0 L          | TCKWP283A                             | KIT CON BOMBA DE AGUA |                                       |
|           |                       | 354020                                | EDH                   | (15 3/4") - 16mm Macho x 16 mm Hembra |
|           |                       | 354020                                | EDH                   | (15 3/4") - 16mm Macho x 16 mm Hembra |
|           |                       | 18951                                 | MANGUERA CALEFACCIÓN  | Calef. a Tubo-1                       |
|           |                       | 19058                                 | MANGUERA CALEFACCIÓN  | Calef. a Termostato                   |
|           |                       | 21514                                 | MANGUERA SUPERIOR     |                                       |
|           |                       | 21922                                 | MANGUERA INFERIOR     |                                       |
|           |                       | 22346                                 | MANGUERA INFERIOR     |                                       |
|           |                       | 22347                                 | MANGUERA SUPERIOR     |                                       |
|           |                       | 22398                                 | MANGUERA CALEFACCIÓN  | Calef. a Termostato                   |
|           |                       | 22399                                 | MANGUERA CALEFACCIÓN  | Calef. a B.A.                         |
|           |                       | 28466                                 | MANGUERA DE PASO      |                                       |
| 31828     | TAPÓN GASOLINA        | C/Llave, Regular                      |                       |                                       |
| 31828     | TAPÓN GASOLINA        | C/Llave, Regular                      |                       |                                       |
| 31830     | TAPÓN GASOLINA        | S/Llave, Equivalente a EO             |                       |                                       |
| 31830     | TAPÓN GASOLINA        | S/Llave, Equivalente a EO             |                       |                                       |
| 33339     | TERMOSTATO            | 195°                                  |                       |                                       |
| 38001     | POLEA MOTOR           |                                       |                       |                                       |
| 38006     | POLEA MOTOR           | C/AA > Lisa                           |                       |                                       |
| 38162     | TENSOR MOTOR          |                                       |                       |                                       |



# POWERING PROGRESS

| AÑO | MOTOR | No. PARTE | DESCRIPCIÓN | ESPECIFICACIONES |
|-----|-------|-----------|-------------|------------------|
|-----|-------|-----------|-------------|------------------|

## FORD

## ESCORT

| AÑO  | MOTOR        | No. PARTE | DESCRIPCIÓN         | ESPECIFICACIONES |
|------|--------------|-----------|---------------------|------------------|
| 2000 | 4 CIL. 2.0 L | 38171     | TENSOR MOTOR        |                  |
|      |              | CH130041  | MANGUERA SUPERIOR   |                  |
|      |              | CH130041  | MANGUERA SUPERIOR   |                  |
|      |              | K060468   | BANDA MOTOR         | S/AA             |
|      |              | K060507   | BANDA MOTOR         | C/AA             |
|      |              | T283      | BANDA DISTRIBUCIÓN  | 99 D X 25.4 mm   |
|      |              | T294      | BANDA DISTRIBUCIÓN  | 129 D X 25.4 mm  |
|      |              | T42034    | POLEA DISTRIBUCIÓN  | Inf.             |
|      |              | T42036    | POLEA DISTRIBUCIÓN  | Sup.             |
|      |              | T43003    | TENSOR DISTRIBUCIÓN |                  |
|      |              | T43004    | TENSOR DISTRIBUCIÓN |                  |
|      |              | TCK283    | KIT DISTRIBUCIÓN    |                  |
|      |              | TCK294A   | KIT DISTRIBUCIÓN    |                  |
|      |              | 41013     | BOMBA DE AGUA       | DOHC             |

## EXCURSION

| AÑO  | MOTOR      | No. PARTE | DESCRIPCIÓN       | ESPECIFICACIONES                         |
|------|------------|-----------|-------------------|--|
| 2005 | V10, 6.8 L | 352860    | EDH               | (27 1/4") - 16mm Giratorio x 5/16" Macho |
|      |            | 22431     | MANGUERA SUPERIOR |  |
|      |            | 22432     | MANGUERA INFERIOR |  |
|      |            | 31109     | TAPÓN ACEITE      |  |
|      |            | 31406     | TAPÓN RADIADOR    | 16 LBS, S/Palanca                        |
|      |            | 31830     | TAPÓN GASOLINA    | S/Llave, Equivalente a EO                |
|      |            | 33469     | TERMOSTATO        | 195°                                     |
|      |            | 38274     | TENSOR MOTOR      |  |
|      |            | K060990   | BANDA MOTOR       |  |
| 2005 | V8, 5.4 L  | 38001     | POLEA MOTOR       | Lisa                                     |
|      |            | 38274     | TENSOR MOTOR      |  |
|      |            | 43504     | BOMBA DE AGUA     |  |
| 2005 | V8, 6.0 L  | 38257     | TENSOR MOTOR      |  |
| 2004 | V10, 6.8 L | K060990   | BANDA MOTOR       |  |
|      |            | 22431     | MANGUERA SUPERIOR |  |
|      |            | 22432     | MANGUERA INFERIOR |  |
|      |            | 31109     | TAPÓN ACEITE      |  |
|      |            | 31406     | TAPÓN RADIADOR    | 16 LBS, S/Palanca                        |
|      |            | 38274     | TENSOR MOTOR      |  |
|      |            | 31828     | TAPÓN GASOLINA    | C/Llave, Regular                         |
|      |            | 33469     | TERMOSTATO        | 195°                                     |
|      |            | 352860    | EDH               | (27 1/4") - 16mm Giratorio x 5/16" Macho |
| 2004 | V8, 5.4 L  | 38001     | POLEA MOTOR       | Lisa                                     |
|      |            | 38274     | TENSOR MOTOR      |  |
|      |            | 43504     | BOMBA DE AGUA     |  |
| 2004 | V8, 6.0 L  | 38257     | TENSOR MOTOR      |  |
| 2003 | V10, 6.8 L | 22431     | MANGUERA SUPERIOR |  |
|      |            | 31109     | TAPÓN ACEITE      |  |
|      |            | 31406     | TAPÓN RADIADOR    | 16 LBS, S/Palanca                        |
|      |            | 31828     | TAPÓN GASOLINA    | C/Llave, Regular                         |
|      |            | 38274     | TENSOR MOTOR      |  |
|      |            | K060990   | BANDA MOTOR       |  |
|      |            | 352860    | EDH               | (27 1/4") - 16mm Giratorio x 5/16" Macho |
| 2003 | V8, 5.4 L  | 352850    | EDH               | (29") - 16mm Giratorio x 5/16" Macho     |
|      |            | 38274     | TENSOR MOTOR      |  |
|      |            | 43504     | BOMBA DE AGUA     |  |
| 2003 | V8, 6.0 L  | 38257     | TENSOR MOTOR      |  |
| 2003 | V8, 7.3 L  | 38028     | POLEA MOTOR       | Lisa                                     |

| AÑO | MOTOR | No. PARTE | DESCRIPCIÓN | ESPECIFICACIONES |
|-----|-------|-----------|-------------|------------------|
|-----|-------|-----------|-------------|------------------|

|      |            |         |                   |  |
|------|------------|---------|-------------------|--|
|      |            | 38053   | POLEA MOTOR       | Ranurada                                 |
|      |            | 38191   | TENSOR MOTOR      |  |
|      |            | 352800  | EDH               | (34 5/8") - 16mm x 16mm Largo            |
| 2002 | V10, 6.8 L | 352860  | EDH               | (27 1/4") - 16mm Giratorio x 5/16" Macho |
|      |            | 22431   | MANGUERA SUPERIOR |  |
|      |            | 31109   | TAPÓN ACEITE      |  |
|      |            | 31406   | TAPÓN RADIADOR    | 16 LBS, S/Palanca                        |
|      |            | 31828   | TAPÓN GASOLINA    | C/Llave, Regular                         |
|      |            | 31830   | TAPÓN GASOLINA    | S/Llave, Equivalente a EO                |
|      |            | 38274   | TENSOR MOTOR      |  |
| 2002 | V8, 5.4 L  | 22429   | MANGUERA SUPERIOR |  |
|      |            | 22430   | MANGUERA INFERIOR |  |
|      |            | 31109   | TAPÓN ACEITE      |  |
|      |            | 31406   | TAPÓN RADIADOR    | 16 LBS, S/Palanca                        |
|      |            | 31828   | TAPÓN GASOLINA    | C/Llave, Regular                         |
|      |            | 31830   | TAPÓN GASOLINA    | S/Llave, Equivalente a EO                |
|      |            | K060990 | BANDA MOTOR       |  |
|      |            | 352850  | EDH               | (29") - 16mm Giratorio x 5/16" Macho     |
|      |            | 42068   | BOMBA DE AGUA     |  |
| 2002 | V8, 7.3 L  | 352800  | EDH               | (34 5/8") - 16mm x 16mm Largo            |
|      |            | 38028   | POLEA MOTOR       | Lisa                                     |
|      |            | 38053   | POLEA MOTOR       | Ranurada                                 |
|      |            | 38191   | TENSOR MOTOR      |  |
| 2001 | V10, 6.8 L | 352860  | EDH               | (27 1/4") - 16mm Giratorio x 5/16" Macho |
|      |            | 33469   | TERMOSTATO        | 195°                                     |
|      |            | 38022   | POLEA MOTOR       |  |
|      |            | 38023   | POLEA MOTOR       | Lisa                                     |
|      |            | 38133   | TENSOR MOTOR      | C/AA                                     |
|      |            | K080806 | BANDA MOTOR       | S/AA                                     |
|      |            | K080991 | BANDA MOTOR       | C/AA                                     |
|      |            | 22431   | MANGUERA SUPERIOR |  |
|      |            | 22432   | MANGUERA INFERIOR |  |
|      |            | 31109   | TAPÓN ACEITE      |  |
|      |            | 31406   | TAPÓN RADIADOR    | 16 LBS, S/Palanca                        |
|      |            | 31828   | TAPÓN GASOLINA    | C/Llave, Regular                         |
|      |            | 31830   | TAPÓN GASOLINA    | S/Llave, Equivalente a EO                |
| 2001 | V8, 5.4 L  | 352850  | EDH               | (29") - 16mm Giratorio x 5/16" Macho     |
|      |            | 31830   | TAPÓN GASOLINA    | S/Llave, Equivalente a EO                |
|      |            | 38022   | POLEA MOTOR       |  |
|      |            | 38023   | POLEA MOTOR       | Lisa                                     |
|      |            | 38133   | TENSOR MOTOR      | C/AA                                     |
|      |            | K080806 | BANDA MOTOR       | S/AA                                     |
|      |            | K080991 | BANDA MOTOR       | C/AA                                     |
|      |            | 22429   | MANGUERA SUPERIOR |  |
|      |            | 22430   | MANGUERA INFERIOR |  |
|      |            | 31109   | TAPÓN ACEITE      |  |
|      |            | 31406   | TAPÓN RADIADOR    | 16 LBS, S/Palanca                        |
|      |            | 31828   | TAPÓN GASOLINA    | C/Llave, Regular                         |
|      |            | 42068   | BOMBA DE AGUA     |  |
| 2001 | V8, 7.3 L  | 38028   | POLEA MOTOR       | Lisa                                     |
|      |            | 38053   | POLEA MOTOR       | Ranurada                                 |
|      |            | 38191   | TENSOR MOTOR      |  |
|      |            | 352800  | EDH               | (34 5/8") - 16mm x 16mm Largo            |
| 2000 | V10, 6.8 L | 22431   | MANGUERA SUPERIOR |  |
|      |            | 22432   | MANGUERA INFERIOR |  |
|      |            | 38022   | POLEA MOTOR       |  |
|      |            | 38023   | POLEA MOTOR       | Lisa                                     |
|      |            | 352860  | EDH               | (27 1/4") - 16mm Giratorio x 5/16" Macho |
|      |            | 31828   | TAPÓN GASOLINA    | C/Llave, Regular                         |
|      |            | 38133   | TENSOR MOTOR      | C/AA                                     |
|      |            | K080806 | BANDA MOTOR       | S/AA                                     |
|      |            | K080991 | BANDA MOTOR       | C/AA                                     |
| 2000 | V8, 5.4 L  | 352850  | EDH               | (29") - 16mm Giratorio x 5/16" Macho     |
|      |            | 22429   | MANGUERA SUPERIOR |  |
|      |            | 22430   | MANGUERA INFERIOR |  |
|      |            | 31828   | TAPÓN GASOLINA    | C/Llave, Regular                         |
|      |            | 38023   | POLEA MOTOR       | Lisa                                     |
|      |            | 38133   | TENSOR MOTOR      | C/AA                                     |



# CATÁLOGO MÁSTER AUTOMOTRIZ

| AÑO | MOTOR | No. PARTE | DESCRIPCIÓN | ESPECIFICACIONES |
|-----|-------|-----------|-------------|------------------|
|-----|-------|-----------|-------------|------------------|

## FORD

### EXCURSION

| AÑO  | MOTOR     | No. PARTE | DESCRIPCIÓN   | ESPECIFICACIONES              |
|------|-----------|-----------|---------------|-------------------------------|
| 2000 | V8, 5.4 L | K080806   | BANDA MOTOR   | S/AA                          |
|      |           | K080991   | BANDA MOTOR   | C/AA                          |
|      |           | 42068     | BOMBA DE AGUA |                               |
| 2000 | V8, 7.3 L | 38191     | SENSOR MOTOR  |                               |
|      |           | 38028     | POLEA MOTOR   | Lisa                          |
|      |           | 38053     | POLEA MOTOR   | Ranurada                      |
|      |           | 352800    | EDH           | (34 5/8") - 16mm x 16mm Largo |
|      |           |           |               |                               |

### EXPEDITION

| AÑO     | MOTOR             | No. PARTE | DESCRIPCIÓN       | ESPECIFICACIONES          |
|---------|-------------------|-----------|-------------------|---------------------------|
| 2014    | V8, 5.4 L         | 23660     | MANGUERA SUPERIOR |                           |
|         |                   | 23671     | MANGUERA INFERIOR |                           |
|         |                   | 31275     | TAPÓN ACEITE      |                           |
|         |                   | 31336     | TAPÓN RADIADOR    | 16 LBS, S/Palanca         |
|         |                   | 31534     | TAPÓN RADIADOR    | 16 LBS, C/Palanca         |
|         |                   | 36157     | POLEA MOTOR       | Ranurada                  |
|         |                   | 38001     | POLEA MOTOR       | Lisa                      |
|         |                   | 38274     | SENSOR MOTOR      |                           |
|         |                   | K061025   | BANDA MOTOR       |                           |
|         |                   | 41085     | BOMBA DE AGUA     |                           |
|         |                   | 2013      | V8, 5.4 L         | 41085                     |
| 23660   | MANGUERA SUPERIOR |           |                   |                           |
| 23671   | MANGUERA INFERIOR |           |                   |                           |
| 31275   | TAPÓN ACEITE      |           |                   |                           |
| 31336   | TAPÓN RADIADOR    |           |                   | 16 LBS, S/Palanca         |
| 36157   | POLEA MOTOR       |           |                   | Ranurada                  |
| 38001   | POLEA MOTOR       |           |                   | Lisa                      |
| 31534   | TAPÓN RADIADOR    |           |                   | 16 LBS, C/Palanca         |
| 31859   | TAPÓN GASOLINA    |           |                   | C/Llave, Regular          |
| 33469   | TERMOSTATO        |           |                   | 195°                      |
| 33469S  | TERMOSTATO        |           |                   | 192°                      |
| 38274   | SENSOR MOTOR      |           |                   |                           |
| K061025 | BANDA MOTOR       |           |                   |                           |
| 2012    | V8, 5.4 L         | 23660     | MANGUERA SUPERIOR |                           |
|         |                   | 23671     | MANGUERA INFERIOR |                           |
|         |                   | 31275     | TAPÓN ACEITE      |                           |
|         |                   | 31336     | TAPÓN RADIADOR    | 16 LBS, S/Palanca         |
|         |                   | 31534     | TAPÓN RADIADOR    | 16 LBS, C/Palanca         |
|         |                   | 31841     | TAPÓN GASOLINA    | S/Llave, Equivalente a EO |
|         |                   | 31842     | TAPÓN GASOLINA    | C/Llave, Regular          |
|         |                   | 33469     | TERMOSTATO        | 195°                      |
|         |                   | 36157     | POLEA MOTOR       | Ranurada                  |
|         |                   | 38001     | POLEA MOTOR       | Lisa                      |
|         |                   | 38006     | POLEA MOTOR       |                           |
|         |                   | 38274     | SENSOR MOTOR      |                           |
|         |                   | 33469S    | TERMOSTATO        | 192°                      |
|         |                   | K061025   | BANDA MOTOR       |                           |
|         |                   | 41085     | BOMBA DE AGUA     |                           |
| 2011    | V8, 5.4 L         | 41085     | BOMBA DE AGUA     |                           |
|         |                   | 23660     | MANGUERA SUPERIOR |                           |
|         |                   | 23671     | MANGUERA INFERIOR |                           |
|         |                   | 31275     | TAPÓN ACEITE      |                           |
|         |                   | 31336     | TAPÓN RADIADOR    | 16 LBS, S/Palanca         |
|         |                   | 31534     | TAPÓN RADIADOR    | 16 LBS, C/Palanca         |
|         |                   | 31841     | TAPÓN GASOLINA    | S/Llave, Equivalente a EO |
|         |                   | 31842     | TAPÓN GASOLINA    | C/Llave, Regular          |
|         |                   | 33469     | TERMOSTATO        | 195°                      |
|         |                   | 36157     | POLEA MOTOR       | Ranurada                  |
|         |                   | 38001     | POLEA MOTOR       | Lisa                      |
|         |                   | 38006     | POLEA MOTOR       |                           |
|         |                   | 38274     | SENSOR MOTOR      |                           |
|         |                   | 33469S    | TERMOSTATO        | 192°                      |

| AÑO | MOTOR | No. PARTE | DESCRIPCIÓN | ESPECIFICACIONES |
|-----|-------|-----------|-------------|------------------|
|-----|-------|-----------|-------------|------------------|

|         |                |                   |                      |                           |
|---------|----------------|-------------------|----------------------|---------------------------|
| 2010    | V8, 5.4 L      | K061025           | BANDA MOTOR          |                           |
|         |                | 23660             | MANGUERA SUPERIOR    |                           |
|         |                | 23671             | MANGUERA INFERIOR    |                           |
|         |                | 31275             | TAPÓN ACEITE         |                           |
|         |                | 31336             | TAPÓN RADIADOR       | 16 LBS, S/Palanca         |
|         |                | 31534             | TAPÓN RADIADOR       | 16 LBS, C/Palanca         |
|         |                | 31841             | TAPÓN GASOLINA       | S/Llave, Equivalente a EO |
|         |                | 31842             | TAPÓN GASOLINA       | C/Llave, Regular          |
|         |                | 33469             | TERMOSTATO           | 195°                      |
|         |                | 36157             | POLEA MOTOR          | Ranurada                  |
|         |                | 38001             | POLEA MOTOR          | Lisa                      |
| 38006   | POLEA MOTOR    |                   |                      |                           |
| 38274   | SENSOR MOTOR   |                   |                      |                           |
| 33469S  | TERMOSTATO     | 192°              |                      |                           |
| K061025 | BANDA MOTOR    |                   |                      |                           |
| 41085   | BOMBA DE AGUA  |                   |                      |                           |
| 2009    | V8, 5.4 L      | 43504             | BOMBA DE AGUA        |                           |
|         |                | 23660             | MANGUERA SUPERIOR    |                           |
|         |                | 23671             | MANGUERA INFERIOR    |                           |
|         |                | 31275             | TAPÓN ACEITE         |                           |
|         |                | 31336             | TAPÓN RADIADOR       | 16 LBS, S/Palanca         |
|         |                | 31841             | TAPÓN GASOLINA       | S/Llave, Equivalente a EO |
|         |                | 31842             | TAPÓN GASOLINA       | C/Llave, Regular          |
|         |                | 33469             | TERMOSTATO           | 195°                      |
|         |                | 36157             | POLEA MOTOR          | Ranurada                  |
|         |                | 38001             | POLEA MOTOR          | Lisa                      |
|         |                | 38006             | POLEA MOTOR          |                           |
| 38274   | SENSOR MOTOR   |                   |                      |                           |
| 33469S  | TERMOSTATO     | 192°              |                      |                           |
| K061025 | BANDA MOTOR    |                   |                      |                           |
| EDH     |                |                   |                      |                           |
| 2008    | V8, 5.4 L      | 365786            | EDH                  |                           |
|         |                | 23504             | MANGUERA SUPERIOR    |                           |
|         |                | 31275             | TAPÓN ACEITE         |                           |
|         |                | 31406             | TAPÓN RADIADOR       | 16 LBS, S/Palanca         |
|         |                | 31841             | TAPÓN GASOLINA       | S/Llave, Equivalente a EO |
|         |                | 31842             | TAPÓN GASOLINA       | C/Llave, Regular          |
|         |                | 33469             | TERMOSTATO           | 195°                      |
|         |                | 36157             | POLEA MOTOR          | Ranurada                  |
|         |                | 38001             | POLEA MOTOR          | Lisa                      |
|         |                | 38006             | POLEA MOTOR          |                           |
|         |                | 38274             | SENSOR MOTOR         |                           |
| K061031 | BANDA MOTOR    |                   |                      |                           |
| 33469S  | TERMOSTATO     | 192°              |                      |                           |
| 43504   | BOMBA DE AGUA  | C/M30 Hub         |                      |                           |
| 42574   | BOMBA DE AGUA  | C/M36 Hub         |                      |                           |
| 2007    | V8, 5.4 L      | 43504             | BOMBA DE AGUA        | C/M30 Hub                 |
|         |                | 42574             | BOMBA DE AGUA        | C/M36 Hub                 |
|         |                | 23504             | MANGUERA SUPERIOR    |                           |
|         |                | 31275             | TAPÓN ACEITE         |                           |
|         |                | 31841             | TAPÓN GASOLINA       | S/Llave, Equivalente a EO |
|         |                | 31842             | TAPÓN GASOLINA       | C/Llave, Regular          |
|         |                | 33469             | TERMOSTATO           | 195°                      |
|         |                | 36157             | POLEA MOTOR          | Ranurada                  |
|         |                | 38001             | POLEA MOTOR          | Lisa                      |
|         |                | 38006             | POLEA MOTOR          |                           |
|         |                | 38274             | SENSOR MOTOR         |                           |
| 33469S  | TERMOSTATO     | 192°              |                      |                           |
| K061031 | BANDA MOTOR    |                   |                      |                           |
| EDH     |                |                   |                      |                           |
| 31406   | TAPÓN RADIADOR | 16 LBS, S/Palanca |                      |                           |
| 2006    | V8, 5.4 L      | 365492            | EDH                  |                           |
|         |                | 22858             | MANGUERA SUPERIOR    |                           |
|         |                | 23258             | MANGUERA CALEFACCIÓN | Valv. a Motor             |
|         |                | 23870             | MANGUERA INFERIOR    |                           |
|         |                | 31275             | TAPÓN ACEITE         |                           |
|         |                | 31406             | TAPÓN RADIADOR       | 16 LBS, S/Palanca         |
|         |                | 31841             | TAPÓN GASOLINA       | S/Llave, Equivalente a EO |
|         |                | 31842             | TAPÓN GASOLINA       | C/Llave, Regular          |
|         |                | 33469             | TERMOSTATO           | 195°                      |
|         |                | 36157             | POLEA MOTOR          | Ranurada                  |
|         |                | 38001             | POLEA MOTOR          | Lisa                      |





# POWERING PROGRESS

| AÑO | MOTOR | No. PARTE | DESCRIPCIÓN | ESPECIFICACIONES |
|-----|-------|-----------|-------------|------------------|
|-----|-------|-----------|-------------|------------------|

## FORD

### EXPEDITION

| AÑO    | MOTOR                | No. PARTE | DESCRIPCIÓN          | ESPECIFICACIONES          |
|--------|----------------------|-----------|----------------------|---------------------------|
| 2006   | V8, 5.4 L            | 38006     | POLEA MOTOR          |                           |
|        |                      | 38274     | TENSOR MOTOR         |                           |
|        |                      | 33469S    | TERMOSTATO           | 192°                      |
|        |                      | K061015   | BANDA MOTOR          |                           |
|        |                      | 43504     | BOMBA DE AGUA        |                           |
| 2005   | V8, 5.4 L            | 43504     | BOMBA DE AGUA        |                           |
|        |                      | 38001     | POLEA MOTOR          | Lisa                      |
|        |                      | 38006     | POLEA MOTOR          |                           |
|        |                      | 38274     | TENSOR MOTOR         |                           |
|        |                      | 22858     | MANGUERA SUPERIOR    |                           |
|        |                      | 23258     | MANGUERA CALEFACCIÓN | Valv. a Motor             |
|        |                      | 23870     | MANGUERA INFERIOR    |                           |
|        |                      | 31275     | TAPÓN ACEITE         |                           |
|        |                      | 31406     | TAPÓN RADIADOR       | 16 LBS, S/Palanca         |
|        |                      | 36157     | POLEA MOTOR          | Ranurada                  |
|        |                      | 31841     | TAPÓN GASOLINA       | S/Llave, Equivalente a E0 |
|        |                      | 31842     | TAPÓN GASOLINA       | C/Llave, Regular          |
|        |                      | 33469     | TERMOSTATO           | 195°                      |
|        |                      | 33469S    | TERMOSTATO           | 192°                      |
|        |                      | K061015   | BANDA MOTOR          |                           |
| 365492 | EDH                  |           |                      |                           |
| 2004   | V8, 4.6 L            | 22857     | MANGUERA SUPERIOR    |                           |
|        |                      | 22861     | MANGUERA INFERIOR    |                           |
|        |                      | 31828     | TAPÓN GASOLINA       | C/Llave, Regular          |
|        |                      | 31830     | TAPÓN GASOLINA       | S/Llave, Equivalente a E0 |
|        |                      | 33469     | TERMOSTATO           | 195°                      |
|        |                      | 38274     | TENSOR MOTOR         |                           |
|        |                      | 33469S    | TERMOSTATO           | 192°                      |
|        |                      | K061005   | BANDA MOTOR          | (105A.)                   |
|        |                      | K061010   | BANDA MOTOR          |                           |
|        |                      | 23256     | MANGUERA CALEFACCIÓN | Calef. a Tubo             |
|        |                      | 23258     | MANGUERA CALEFACCIÓN | Calef. a Valv.            |
|        |                      | 31109     | TAPÓN ACEITE         |                           |
|        |                      | 31406     | TAPÓN RADIADOR       | 16 LBS, S/Palanca         |
|        |                      | 36157     | POLEA MOTOR          | Ranurada                  |
|        |                      | 38001     | POLEA MOTOR          | Lisa                      |
| 2004   | V8, 5.4 L            | 43504     | BOMBA DE AGUA        |                           |
|        |                      | 22861     | MANGUERA INFERIOR    |                           |
|        |                      | 23258     | MANGUERA CALEFACCIÓN | Valv. a Motor             |
|        |                      | 31109     | TAPÓN ACEITE         |                           |
|        |                      | 31406     | TAPÓN RADIADOR       | 16 LBS, S/Palanca         |
|        |                      | 31828     | TAPÓN GASOLINA       | C/Llave, Regular          |
|        |                      | 31830     | TAPÓN GASOLINA       | S/Llave, Equivalente a E0 |
|        |                      | 33469     | TERMOSTATO           | 195°                      |
|        |                      | 36157     | POLEA MOTOR          | Ranurada                  |
|        |                      | 38001     | POLEA MOTOR          | Lisa                      |
|        |                      | 38274     | TENSOR MOTOR         |                           |
|        |                      | 33469S    | TERMOSTATO           | 192°                      |
|        |                      | K061005   | BANDA MOTOR          | (105A.)                   |
|        |                      | K061010   | BANDA MOTOR          |                           |
|        |                      | 2003      | V8, 4.6 L            | 33469S                    |
| 22857  | MANGUERA SUPERIOR    |           |                      |                           |
| 22861  | MANGUERA INFERIOR    |           |                      |                           |
| 23256  | MANGUERA CALEFACCIÓN |           |                      | Calef. a Tubo             |
| 23258  | MANGUERA CALEFACCIÓN |           |                      | Calef. a Valv.            |
| 2003   | V8, 5.4 L            | 38006     | POLEA MOTOR          |                           |
|        |                      | 38274     | TENSOR MOTOR         |                           |
|        |                      | K061010   | BANDA MOTOR          |                           |
|        |                      | 43504     | BOMBA DE AGUA        |                           |
|        |                      | 43504     | BOMBA DE AGUA        |                           |
|        |                      | 22858     | MANGUERA SUPERIOR    |                           |
|        |                      | 22861     | MANGUERA INFERIOR    |                           |
|        |                      | 23258     | MANGUERA CALEFACCIÓN | Valv. a Motor             |
|        |                      | 31109     | TAPÓN ACEITE         |                           |
|        |                      | 31406     | TAPÓN RADIADOR       | 16 LBS, S/Palanca         |
|        |                      | 31828     | TAPÓN GASOLINA       | C/Llave, Regular          |
|        |                      | 31830     | TAPÓN GASOLINA       | S/Llave, Equivalente a E0 |
|        |                      | 33469     | TERMOSTATO           | 195°                      |
|        |                      | 36157     | POLEA MOTOR          | Ranurada                  |
|        |                      | 38001     | POLEA MOTOR          | Lisa                      |

| AÑO | MOTOR | No. PARTE | DESCRIPCIÓN | ESPECIFICACIONES |
|-----|-------|-----------|-------------|------------------|
|-----|-------|-----------|-------------|------------------|

|       |                      |                           |                      |                        |
|-------|----------------------|---------------------------|----------------------|------------------------|
| 2003  | V8, 5.4 L            | 38006                     | POLEA MOTOR          |                        |
|       |                      | 38274                     | TENSOR MOTOR         | C/AA                   |
|       |                      | K061010                   | BANDA MOTOR          |                        |
|       |                      | 43504                     | BOMBA DE AGUA        |                        |
|       |                      | 43504                     | BOMBA DE AGUA        |                        |
| 2002  | V8, 4.6 L            | 38023                     | POLEA MOTOR          | C/AA - C/Supercargador |
|       |                      | 38133                     | TENSOR MOTOR         | C/AA - C/Supercargador |
|       |                      | 38274                     | TENSOR MOTOR         | C/AA                   |
|       |                      | 33469S                    | TERMOSTATO           | 192°                   |
|       |                      | K060984                   | BANDA MOTOR          |                        |
|       |                      | 19193                     | MANGUERA CALEFACCIÓN | Calef. a Tubo-1        |
|       |                      | 19199                     | MANGUERA CALEFACCIÓN | Calef. a Múltiple Adm. |
|       |                      | 22295                     | MANGUERA INFERIOR    |                        |
|       |                      | 22302                     | MANGUERA SUPERIOR    |                        |
|       |                      | 22513                     | MANGUERA CALEFACCIÓN | Calef. a Tubo-1        |
|       |                      | 22538                     | MANGUERA CALEFACCIÓN | Calef. a Múltiple Adm. |
|       |                      | 28466                     | MANGUERA CALEFACCIÓN | Tubo a Calef. Aux.     |
|       |                      | 31109                     | TAPÓN ACEITE         |                        |
|       |                      | 31406                     | TAPÓN RADIADOR       | 16 LBS, S/Palanca      |
|       |                      | 31828                     | TAPÓN GASOLINA       | C/Llave, Regular       |
| 31830 | TAPÓN GASOLINA       | S/Llave, Equivalente a E0 |                      |                        |
| 33469 | TERMOSTATO           | 195°                      |                      |                        |
| 36157 | POLEA MOTOR          | Ranurada                  |                      |                        |
| 38001 | POLEA MOTOR          | Lisa                      |                      |                        |
| 38022 | POLEA MOTOR          | Supercargador Lisa        |                      |                        |
| 42068 | BOMBA DE AGUA        | Sin Turbo                 |                      |                        |
| 2002  | V8, 5.4 L            | 42068                     | BOMBA DE AGUA        | Sin Turbo              |
|       |                      | 33469                     | TERMOSTATO           | 195°                   |
|       |                      | 36157                     | POLEA MOTOR          | Ranurada               |
|       |                      | 38001                     | POLEA MOTOR          | Lisa                   |
|       |                      | 38022                     | POLEA MOTOR          | Supercargador Lisa     |
|       |                      | 38023                     | POLEA MOTOR          | C/AA - C/Supercargador |
|       |                      | 38133                     | TENSOR MOTOR         | C/AA - C/Supercargador |
|       |                      | 38274                     | TENSOR MOTOR         | C/AA                   |
|       |                      | 33469S                    | TERMOSTATO           | 192°                   |
|       |                      | K060984                   | BANDA MOTOR          |                        |
|       |                      | 19193                     | MANGUERA CALEFACCIÓN | Calef. a Tubo-1        |
|       |                      | 19199                     | MANGUERA CALEFACCIÓN | Calef. a Múltiple Adm. |
|       |                      | 22294                     | MANGUERA INFERIOR    |                        |
|       |                      | 22295                     | MANGUERA INFERIOR    |                        |
|       |                      | 22297                     | MANGUERA INFERIOR    | C/Supercargador        |
| 22302 | MANGUERA SUPERIOR    |                           |                      |                        |
| 22513 | MANGUERA CALEFACCIÓN | Calef. a Tubo-1           |                      |                        |
| 22538 | MANGUERA CALEFACCIÓN | Calef. a Múltiple Adm.    |                      |                        |
| 28466 | MANGUERA CALEFACCIÓN | Tubo a Calef. Aux.        |                      |                        |
| 31109 | TAPÓN ACEITE         |                           |                      |                        |
| 31406 | TAPÓN RADIADOR       | 16 LBS, S/Palanca         |                      |                        |
| 31828 | TAPÓN GASOLINA       | C/Llave, Regular          |                      |                        |
| 31830 | TAPÓN GASOLINA       | S/Llave, Equivalente a E0 |                      |                        |
| 2001  | V8, 4.6 L            | 19193                     | MANGUERA CALEFACCIÓN | Calef. a Tubo-1        |
|       |                      | 19199                     | MANGUERA CALEFACCIÓN | Calef. a Múltiple Adm. |
|       |                      | 22295                     | MANGUERA INFERIOR    |                        |
|       |                      | 22302                     | MANGUERA SUPERIOR    |                        |
|       |                      | 22513                     | MANGUERA CALEFACCIÓN | Calef. a Tubo-1        |
|       |                      | 22538                     | MANGUERA CALEFACCIÓN | Calef. a Múltiple Adm. |
|       |                      | 28466                     | MANGUERA CALEFACCIÓN | Tubo a Calef. Aux.     |
|       |                      | 31109                     | TAPÓN ACEITE         |                        |
|       |                      | 31406                     | TAPÓN RADIADOR       | 16 LBS, S/Palanca      |



# CATÁLOGO MÁSTER AUTOMOTRIZ

| AÑO | MOTOR | No. PARTE | DESCRIPCIÓN | ESPECIFICACIONES |
|-----|-------|-----------|-------------|------------------|
|-----|-------|-----------|-------------|------------------|

## FORD

### EXPEDITION

| AÑO     | MOTOR         | No. PARTE | DESCRIPCIÓN          | ESPECIFICACIONES          |
|---------|---------------|-----------|----------------------|---------------------------|
| 2001    | V8, 4.6 L     | 31828     | TAPÓN GASOLINA       | C/Llave, Regular          |
|         |               | 38022     | POLEA MOTOR          |                           |
|         |               | 38023     | POLEA MOTOR          | Lisa                      |
|         |               | 38133     | TENSOR MOTOR         | C/AA                      |
|         |               | K080981   | BANDA MOTOR          |                           |
|         |               | 31830     | TAPÓN GASOLINA       | S/Llave, Equivalente a E0 |
|         |               | 33469     | TERMOSTATO           | 195°                      |
| 33469S  | TERMOSTATO    | 192°      |                      |                           |
| 42068   | BOMBA DE AGUA | Sin Turbo |                      |                           |
| 2001    | V8, 5.4 L     | 42068     | BOMBA DE AGUA        | Sin Turbo                 |
|         |               | 19193     | MANGUERA CALEFACCIÓN | Calef. a Tubo-1           |
|         |               | 19199     | MANGUERA CALEFACCIÓN | Calef. a Múltiple Adm.    |
|         |               | 22294     | MANGUERA INFERIOR    |                           |
|         |               | 22295     | MANGUERA INFERIOR    |                           |
|         |               | 22297     | MANGUERA INFERIOR    | C/Supercargador           |
|         |               | 22302     | MANGUERA SUPERIOR    |                           |
|         |               | 22513     | MANGUERA CALEFACCIÓN | Calef. a Tubo-1           |
|         |               | 22538     | MANGUERA CALEFACCIÓN | Calef. a Múltiple Adm.    |
|         |               | 28466     | MANGUERA CALEFACCIÓN | Tubo a Calef. Aux.        |
|         |               | 31109     | TAPÓN ACEITE         |                           |
|         |               | 31406     | TAPÓN RADIADOR       | 16 LBS, S/Palanca         |
|         |               | 38022     | POLEA MOTOR          |                           |
|         |               | 38023     | POLEA MOTOR          | Lisa                      |
|         |               | 38133     | TENSOR MOTOR         | C/AA                      |
|         |               | 31828     | TAPÓN GASOLINA       | C/Llave, Regular          |
|         |               | 31830     | TAPÓN GASOLINA       | S/Llave, Equivalente a E0 |
|         |               | 33469     | TERMOSTATO           | 195°                      |
|         |               | 33469S    | TERMOSTATO           | 192°                      |
|         |               | K080981   | BANDA MOTOR          |                           |
| 2000    | V8, 4.6 L     | 19193     | MANGUERA CALEFACCIÓN | Calef. a Tubo-1           |
|         |               | 19199     | MANGUERA CALEFACCIÓN | Calef. a Múltiple Adm.    |
|         |               | 22295     | MANGUERA INFERIOR    |                           |
|         |               | 22302     | MANGUERA SUPERIOR    |                           |
|         |               | 22513     | MANGUERA CALEFACCIÓN | Calef. a Tubo-1           |
|         |               | 22538     | MANGUERA CALEFACCIÓN | Calef. a Múltiple Adm.    |
|         |               | 28466     | MANGUERA CALEFACCIÓN | Tubo a Calef. Aux.        |
|         |               | 31109     | TAPÓN ACEITE         |                           |
|         |               | 31406     | TAPÓN RADIADOR       | 16 LBS, S/Palanca         |
|         |               | 31828     | TAPÓN GASOLINA       | C/Llave, Regular          |
|         |               | 31830     | TAPÓN GASOLINA       | S/Llave, Equivalente a E0 |
|         |               | 33469     | TERMOSTATO           | 195°                      |
|         |               | 38022     | POLEA MOTOR          |                           |
|         |               | 38023     | POLEA MOTOR          | Lisa                      |
|         |               | 38133     | TENSOR MOTOR         | C/AA                      |
| 33469S  | TERMOSTATO    | 192°      |                      |                           |
| K080981 | BANDA MOTOR   |           |                      |                           |
| 42068   | BOMBA DE AGUA | Sin Turbo |                      |                           |
| 2000    | V8, 5.4 L     | 42068     | BOMBA DE AGUA        | Sin Turbo                 |
|         |               | 19193     | MANGUERA CALEFACCIÓN | Calef. a Tubo-1           |
|         |               | 19199     | MANGUERA CALEFACCIÓN | Calef. a Múltiple Adm.    |
|         |               | 22294     | MANGUERA INFERIOR    |                           |
|         |               | 22295     | MANGUERA INFERIOR    |                           |
|         |               | 22297     | MANGUERA INFERIOR    | C/Supercargador           |
|         |               | 22302     | MANGUERA SUPERIOR    |                           |
|         |               | 22513     | MANGUERA CALEFACCIÓN | Calef. a Tubo-1           |
|         |               | 22538     | MANGUERA CALEFACCIÓN | Calef. a Múltiple Adm.    |
|         |               | 28466     | MANGUERA CALEFACCIÓN | Tubo a Calef. Aux.        |
|         |               | 31109     | TAPÓN ACEITE         |                           |
|         |               | 31406     | TAPÓN RADIADOR       | 16 LBS, S/Palanca         |
|         |               | 31828     | TAPÓN GASOLINA       | C/Llave, Regular          |
|         |               | 31830     | TAPÓN GASOLINA       | S/Llave, Equivalente a E0 |
|         |               | 33469     | TERMOSTATO           | 195°                      |
|         |               | 38022     | POLEA MOTOR          |                           |
|         |               | 38023     | POLEA MOTOR          | Lisa                      |

| AÑO | MOTOR | No. PARTE | DESCRIPCIÓN | ESPECIFICACIONES |
|-----|-------|-----------|-------------|------------------|
|-----|-------|-----------|-------------|------------------|

|  |  |         |              |      |
|--|--|---------|--------------|------|
|  |  | 38133   | TENSOR MOTOR |      |
|  |  | 33469S  | TERMOSTATO   | 192° |
|  |  | K080981 | BANDA MOTOR  |      |

### EXPLORER

| AÑO     | MOTOR             | No. PARTE         | DESCRIPCIÓN       | ESPECIFICACIONES  |
|---------|-------------------|-------------------|-------------------|-------------------|
| 2016    | V6, 3.5 L         | 24490             | MANGUERA SUPERIOR | C/Turbo           |
| 2015    | V6, 3.5 L         | 24490             | MANGUERA SUPERIOR | C/Turbo           |
|         |                   | 38485             | TENSOR MOTOR      |                   |
|         |                   | K060448           | BANDA MOTOR       |                   |
| 2014    | V6, 3.5 L         | 24490             | MANGUERA SUPERIOR | C/Turbo           |
|         |                   | 31275             | TAPÓN ACEITE      |                   |
|         |                   | 38485             | TENSOR MOTOR      |                   |
|         |                   | K060448           | BANDA MOTOR       |                   |
| 2013    | 4 CIL. 2.0 L      | 41120             | BOMBA DE AGUA     | 8 Válvulas        |
| 2013    | V6, 3.5 L         | 31275             | TAPÓN ACEITE      |                   |
|         |                   | 33238             | TERMOSTATO        | 180°              |
|         |                   | 33248             | TERMOSTATO        | 188°              |
|         |                   | 38485             | TENSOR MOTOR      |                   |
|         |                   | K060448           | BANDA MOTOR       |                   |
| 2012    | 4 CIL. 2.0 L      | 41120             | BOMBA DE AGUA     | 8 Válvulas        |
| 2012    | V6, 3.5 L         | 31275             | TAPÓN ACEITE      |                   |
|         |                   | 31406             | TAPÓN RADIADOR    | 16 LBS, S/Palanca |
|         |                   | 31859             | TAPÓN GASOLINA    | C/Llave, Regular  |
|         |                   | 33248             | TERMOSTATO        | 188°              |
|         |                   | 38485             | TENSOR MOTOR      |                   |
|         |                   | K040352SF         | BANDA MOTOR       | D.H.              |
|         |                   | 33238             | TERMOSTATO        | 180°              |
|         |                   | K060448           | BANDA MOTOR       |                   |
| 2011    | 4 CIL. 2.0 L      | 41120             | BOMBA DE AGUA     | 8 Válvulas        |
| 2011    | V6, 3.5 L         | 31275             | TAPÓN ACEITE      |                   |
|         |                   | 31406             | TAPÓN RADIADOR    | 16 LBS, S/Palanca |
|         |                   | 31859             | TAPÓN GASOLINA    | C/Llave, Regular  |
|         |                   | 33238             | TERMOSTATO        | 180°              |
|         |                   | 38485             | TENSOR MOTOR      |                   |
|         |                   | K040352SF         | BANDA MOTOR       | D.H.              |
|         |                   | K060448           | BANDA MOTOR       |                   |
|         |                   | 2010              | V6, 4.0 L         | 23364             |
| 31275   | TAPÓN ACEITE      |                   |                   |                   |
| 31564   | TAPÓN RADIADOR    | 20 LBS, S/Palanca |                   |                   |
| 31859   | TAPÓN GASOLINA    | C/Llave, Regular  |                   |                   |
| 33078   | TERMOSTATO        | 174°              |                   |                   |
| 33079   | TERMOSTATO        | 190°              |                   |                   |
| 38001   | POLEA MOTOR       |                   |                   |                   |
| 38137   | TENSOR MOTOR      |                   |                   |                   |
| K060860 | BANDA MOTOR       |                   |                   |                   |
| 23363   | MANGUERA SUPERIOR |                   |                   |                   |
| 365615  | EDH               |                   |                   |                   |
| 43279   | BOMBA DE AGUA     |                   |                   |                   |
| 2010    | V8, 4.6 L         | 41119             | BOMBA DE AGUA     |                   |
|         |                   | 23873             | MANGUERA SUPERIOR |                   |
|         |                   | 31275             | TAPÓN ACEITE      |                   |
|         |                   | 31564             | TAPÓN RADIADOR    | 20 LBS, S/Palanca |
|         |                   | 31859             | TAPÓN GASOLINA    | C/Llave, Regular  |
|         |                   | 33469             | TERMOSTATO        | 195°              |
|         |                   | 36157             | POLEA MOTOR       | Ranurada          |
|         |                   | 38001             | POLEA MOTOR       |                   |
|         |                   | 38006             | POLEA MOTOR       |                   |
|         |                   | 38274             | TENSOR MOTOR      |                   |
|         |                   | 33469S            | TERMOSTATO        | 192°              |
|         |                   | K061025           | BANDA MOTOR       |                   |
|         |                   | 352218            | EDH               |                   |





# POWERING PROGRESS

| AÑO | MOTOR | No. PARTE | DESCRIPCIÓN | ESPECIFICACIONES |
|-----|-------|-----------|-------------|------------------|
|-----|-------|-----------|-------------|------------------|

## FORD

### EXPLORER

| AÑO   | MOTOR             | No. PARTE | DESCRIPCIÓN       | ESPECIFICACIONES          |
|-------|-------------------|-----------|-------------------|---------------------------|
| 2009  | V6, 4.0 L         | 365615    | EDH               |                           |
|       |                   | 33078     | TERMOSTATO        | 174°                      |
|       |                   | 33079     | TERMOSTATO        | 190°                      |
|       |                   | 38008     | POLEA MOTOR       |                           |
|       |                   | 22038     | MANGUERA DE PASO  |                           |
|       |                   | 23363     | MANGUERA SUPERIOR |                           |
|       |                   | 23364     | MANGUERA INFERIOR |                           |
|       |                   | 31275     | TAPÓN ACEITE      |                           |
|       |                   | 31551     | TAPÓN RADIADOR    | 20 LBS                    |
|       |                   | 31564     | TAPÓN RADIADOR    | 20 LBS, S/Palanca         |
|       |                   | 31841     | TAPÓN GASOLINA    | S/Llave, Equivalente a EO |
|       |                   | 31842     | TAPÓN GASOLINA    | C/Llave, Regular          |
|       |                   | 38001     | POLEA MOTOR       |                           |
|       |                   | 38137     | TENSOR MOTOR      |                           |
| 2009  | V8, 4.6 L         | K060860   | BANDA MOTOR       |                           |
|       |                   | 43279     | BOMBA DE AGUA     |                           |
|       |                   | 23362     | MANGUERA INFERIOR |                           |
|       |                   | 31275     | TAPÓN ACEITE      |                           |
|       |                   | 31551     | TAPÓN RADIADOR    | 20 LBS                    |
|       |                   | 31841     | TAPÓN GASOLINA    | S/Llave, Equivalente a EO |
|       |                   | 31842     | TAPÓN GASOLINA    | C/Llave, Regular          |
|       |                   | 33469     | TERMOSTATO        | 195°                      |
|       |                   | 36157     | POLEA MOTOR       | Ranurada                  |
|       |                   | 38001     | POLEA MOTOR       |                           |
|       |                   | 38006     | POLEA MOTOR       |                           |
|       |                   | 38274     | TENSOR MOTOR      |                           |
|       |                   | K061025   | BANDA MOTOR       |                           |
|       |                   | 2008      | V6, 4.0 L         | 365615                    |
| 22038 | MANGUERA DE PASO  |           |                   |                           |
| 23363 | MANGUERA SUPERIOR |           |                   |                           |
| 23364 | MANGUERA INFERIOR |           |                   |                           |
| 31275 | TAPÓN ACEITE      |           |                   |                           |
| 31551 | TAPÓN RADIADOR    |           |                   | 20 LBS                    |
| 31564 | TAPÓN RADIADOR    |           |                   | 20 LBS, S/Palanca         |
| 31841 | TAPÓN GASOLINA    |           |                   | S/Llave, Equivalente a EO |
| 31842 | TAPÓN GASOLINA    |           |                   | C/Llave, Regular          |
| 33078 | TERMOSTATO        |           |                   | 174°                      |
| 33079 | TERMOSTATO        |           |                   | 190°                      |
| 38001 | POLEA MOTOR       |           |                   |                           |
| 38008 | POLEA MOTOR       |           |                   |                           |
| 38137 | TENSOR MOTOR      |           |                   |                           |
| 2008  | V8, 4.6 L         | K060860   | BANDA MOTOR       |                           |
|       |                   | 43279     | BOMBA DE AGUA     |                           |
|       |                   | 23362     | MANGUERA INFERIOR |                           |
|       |                   | 31275     | TAPÓN ACEITE      |                           |
|       |                   | 31551     | TAPÓN RADIADOR    | 20 LBS                    |
|       |                   | 31841     | TAPÓN GASOLINA    | S/Llave, Equivalente a EO |
|       |                   | 31842     | TAPÓN GASOLINA    | C/Llave, Regular          |
|       |                   | 33469     | TERMOSTATO        | 195°                      |
|       |                   | 36157     | POLEA MOTOR       | Ranurada                  |
|       |                   | 38001     | POLEA MOTOR       |                           |
|       |                   | 38006     | POLEA MOTOR       |                           |
|       |                   | 38274     | TENSOR MOTOR      |                           |
|       |                   | K061025   | BANDA MOTOR       |                           |
|       |                   | 2007      | V6, 4.0 L         | 22038                     |
| 23363 | MANGUERA SUPERIOR |           |                   |                           |
| 23364 | MANGUERA INFERIOR |           |                   |                           |
| 31275 | TAPÓN ACEITE      |           |                   |                           |
| 31406 | TAPÓN RADIADOR    |           |                   | 16 LBS, S/Palanca         |
| 31551 | TAPÓN RADIADOR    |           |                   | 20 LBS                    |
| 31564 | TAPÓN RADIADOR    |           |                   | 20 LBS, S/Palanca         |
| 31841 | TAPÓN GASOLINA    |           |                   | S/Llave, Equivalente a EO |
| 31842 | TAPÓN GASOLINA    |           |                   | C/Llave, Regular          |

| AÑO | MOTOR | No. PARTE | DESCRIPCIÓN | ESPECIFICACIONES |
|-----|-------|-----------|-------------|------------------|
|-----|-------|-----------|-------------|------------------|

|         |                |                           |                      |                           |
|---------|----------------|---------------------------|----------------------|---------------------------|
| 2007    | V8, 4.6 L      | 33078                     | TERMOSTATO           | 174°                      |
|         |                | 33079                     | TERMOSTATO           | 190°                      |
|         |                | 38001                     | POLEA MOTOR          |                           |
|         |                | 38008                     | POLEA MOTOR          |                           |
|         |                | 38137                     | TENSOR MOTOR         |                           |
|         |                | K060860                   | BANDA MOTOR          |                           |
|         |                | 365615                    | EDH                  |                           |
|         |                | 43279                     | BOMBA DE AGUA        |                           |
|         |                | 23361                     | MANGUERA SUPERIOR    |                           |
|         |                | 23362                     | MANGUERA INFERIOR    |                           |
|         |                | 31275                     | TAPÓN ACEITE         |                           |
|         |                | 31406                     | TAPÓN RADIADOR       | 16 LBS, S/Palanca         |
|         |                | 31551                     | TAPÓN RADIADOR       | 20 LBS                    |
|         |                | 31841                     | TAPÓN GASOLINA       | S/Llave, Equivalente a EO |
| 2006    | V6, 4.0 L      | 31842                     | TAPÓN GASOLINA       | C/Llave, Regular          |
|         |                | 31842                     | TAPÓN GASOLINA       | 195°                      |
|         |                | 33469                     | TERMOSTATO           |                           |
|         |                | 36157                     | POLEA MOTOR          | Ranurada                  |
|         |                | 38001                     | POLEA MOTOR          |                           |
|         |                | 38006                     | POLEA MOTOR          |                           |
|         |                | 38274                     | TENSOR MOTOR         |                           |
|         |                | K061010                   | BANDA MOTOR          | (100A.)                   |
|         |                | K061025                   | BANDA MOTOR          |                           |
|         |                | 18748                     | MANGUERA CALEFACCIÓN | Calef. a Valv.            |
|         |                | 22038                     | MANGUERA DE PASO     |                           |
|         |                | 23363                     | MANGUERA SUPERIOR    |                           |
|         |                | 23364                     | MANGUERA INFERIOR    |                           |
|         |                | 31275                     | TAPÓN ACEITE         |                           |
| 31406   | TAPÓN RADIADOR | 16 LBS, S/Palanca         |                      |                           |
| 31564   | TAPÓN RADIADOR | 20 LBS, S/Palanca         |                      |                           |
| 31830   | TAPÓN GASOLINA | S/Llave, Equivalente a EO |                      |                           |
| 2006    | V8, 4.6 L      | 38001                     | POLEA MOTOR          |                           |
|         |                | 38137                     | TENSOR MOTOR         |                           |
|         |                | K060860                   | BANDA MOTOR          |                           |
|         |                | 31842                     | TAPÓN GASOLINA       | C/Llave, Regular          |
|         |                | 33078                     | TERMOSTATO           | 174°                      |
|         |                | 33079                     | TERMOSTATO           | 190°                      |
|         |                | 365615                    | EDH                  |                           |
|         |                | 43279                     | BOMBA DE AGUA        |                           |
|         |                | 22790                     | MANGUERA INFERIOR    |                           |
|         |                | 22791                     | MANGUERA SUPERIOR    |                           |
|         |                | 31406                     | TAPÓN RADIADOR       | 16 LBS, S/Palanca         |
|         |                | 31842                     | TAPÓN GASOLINA       | C/Llave, Regular          |
|         |                | 33469                     | TERMOSTATO           | 195°                      |
|         |                | 38001                     | POLEA MOTOR          |                           |
| 38006   | POLEA MOTOR    |                           |                      |                           |
| 38274   | TENSOR MOTOR   |                           |                      |                           |
| 2005    | V6, 4.0 L      | K061010                   | BANDA MOTOR          | (100A.)                   |
|         |                | 18796                     | MANGUERA CALEFACCIÓN | Valv. a Motor             |
|         |                | 18819                     | MANGUERA CALEFACCIÓN | Tubo-1 a Valv.            |
|         |                | 18937                     | MANGUERA CALEFACCIÓN | Calef. a Tubo-1           |
|         |                | 19005                     | MANGUERA CALEFACCIÓN | Tubo-4 a Calef. Aux.      |
|         |                | 19342                     | MANGUERA CALEFACCIÓN | Tubo-2 a Valv.            |
|         |                | 19373                     | MANGUERA CALEFACCIÓN | Tubo-2 a B.A.             |
|         |                | 20470                     | MANGUERA INFERIOR    | SPORT                     |
|         |                | 22038                     | MANGUERA DE PASO     |                           |
|         |                | 22646                     | MANGUERA SUPERIOR    | SPORT                     |
|         |                | 22691                     | MANGUERA SUPERIOR    |                           |
|         |                | 22793                     | MANGUERA INFERIOR    |                           |
|         |                | 28466                     | MANGUERA CALEFACCIÓN | Tubo-3 a Motor            |
|         |                | 31275                     | TAPÓN ACEITE         |                           |
| 31406   | TAPÓN RADIADOR | 16 LBS, S/Palanca         |                      |                           |
| 31842   | TAPÓN GASOLINA | C/Llave, Regular          |                      |                           |
| 33078   | TERMOSTATO     | 174°                      |                      |                           |
| 33079   | TERMOSTATO     | 190°                      |                      |                           |
| 38001   | POLEA MOTOR    |                           |                      |                           |
| 38137   | TENSOR MOTOR   |                           |                      |                           |
| 31841Y  | TAPÓN GASOLINA | S/Llave, Flex Fuel        |                      |                           |
| 31842Y  | TAPÓN GASOLINA | C/Llave, Flex Fuel        |                      |                           |
| K060854 | BANDA MOTOR    |                           |                      |                           |
| K060866 | BANDA MOTOR    |                           |                      |                           |
| 43279   | BOMBA DE AGUA  | Sport                     |                      |                           |
| 2005    | V8, 4.6 L      | 22790                     | MANGUERA INFERIOR    |                           |





# CATÁLOGO MÁSTER AUTOMOTRIZ

| AÑO | MOTOR | No. PARTE | DESCRIPCIÓN | ESPECIFICACIONES |
|-----|-------|-----------|-------------|------------------|
|-----|-------|-----------|-------------|------------------|

## FORD

### EXPLORER

| AÑO  | MOTOR     | No. PARTE | DESCRIPCIÓN          | ESPECIFICACIONES          |
|------|-----------|-----------|----------------------|---------------------------|
| 2005 | V8, 4.6 L | 22791     | MANGUERA SUPERIOR    |                           |
|      |           | 31406     | TAPÓN RADIADOR       | 16 LBS, S/Palanca         |
|      |           | 31842     | TAPÓN GASOLINA       | C/Llave, Regular          |
|      |           | 33469     | TERMOSTATO           | 195°                      |
|      |           | 38001     | POLEA MOTOR          |                           |
|      |           | 38006     | POLEA MOTOR          |                           |
|      |           | 38274     | SENSOR MOTOR         |                           |
|      |           | K061010   | BANDA MOTOR          |                           |
| 2004 | V6, 4.0 L | 18796     | MANGUERA CALEFACCIÓN | Valv. a Motor             |
|      |           | 18819     | MANGUERA CALEFACCIÓN | Tubo-1 a Valv.            |
|      |           | 18937     | MANGUERA CALEFACCIÓN | Calef. a Tubo-1           |
|      |           | 19005     | MANGUERA CALEFACCIÓN | Tubo-4 a Calef. Aux.      |
|      |           | 19342     | MANGUERA CALEFACCIÓN | Tubo-2 a Valv.            |
|      |           | 19373     | MANGUERA CALEFACCIÓN | Tubo-2 a B.A.             |
|      |           | 20470     | MANGUERA INFERIOR    | SPORT                     |
|      |           | 22038     | MANGUERA DE PASO     |                           |
|      |           | 22646     | MANGUERA SUPERIOR    | SPORT                     |
|      |           | 22691     | MANGUERA SUPERIOR    |                           |
|      |           | 22793     | MANGUERA INFERIOR    |                           |
|      |           | 28466     | MANGUERA CALEFACCIÓN | Tubo-4 a Motor            |
|      |           | 31275     | TAPÓN ACEITE         |                           |
|      |           | 31406     | TAPÓN RADIADOR       | 16 LBS, S/Palanca         |
|      |           | 31830     | TAPÓN GASOLINA       | S/Llave, Equivalente a EO |
|      |           | 33078     | TERMOSTATO           | 174°                      |
|      |           | 33079     | TERMOSTATO           | 190°                      |
|      |           | 38001     | POLEA MOTOR          |                           |
|      |           | 38137     | SENSOR MOTOR         |                           |
|      |           | K060854   | BANDA MOTOR          |                           |
|      |           | K060866   | BANDA MOTOR          |                           |
|      |           | 43279     | BOMBA DE AGUA        |                           |
| 2004 | V8, 4.6 L | 22790     | MANGUERA INFERIOR    |                           |
|      |           | 22791     | MANGUERA SUPERIOR    |                           |
|      |           | 31406     | TAPÓN RADIADOR       | 16 LBS, S/Palanca         |
|      |           | 31842     | TAPÓN GASOLINA       | C/Llave, Regular          |
|      |           | 33469     | TERMOSTATO           | 195°                      |
|      |           | 38001     | POLEA MOTOR          |                           |
|      |           | 38006     | POLEA MOTOR          |                           |
|      |           | 38274     | SENSOR MOTOR         |                           |
|      |           | K060854   | BANDA MOTOR          |                           |
| 2003 | V6, 4.0 L | 18796     | MANGUERA CALEFACCIÓN | Valv. a Motor             |
|      |           | 18819     | MANGUERA CALEFACCIÓN | Tubo-1 a Valv.            |
|      |           | 18937     | MANGUERA CALEFACCIÓN | Calef. a Tubo-1           |
|      |           | 19005     | MANGUERA CALEFACCIÓN | Tubo-4 a Calef. Aux.      |
|      |           | 19342     | MANGUERA CALEFACCIÓN | Tubo-2 a Valv.            |
|      |           | 19373     | MANGUERA CALEFACCIÓN | Tubo-2 a B.A.             |
|      |           | 20470     | MANGUERA INFERIOR    | SPORT                     |
|      |           | 22038     | MANGUERA DE PASO     |                           |
|      |           | 22646     | MANGUERA SUPERIOR    | SPORT                     |
|      |           | 22691     | MANGUERA SUPERIOR    |                           |
|      |           | 22793     | MANGUERA INFERIOR    |                           |
|      |           | 31275     | TAPÓN ACEITE         |                           |
|      |           | 31336     | TAPÓN RADIADOR       | 16 LBS, S/Palanca         |
|      |           | 31828     | TAPÓN GASOLINA       | C/Llave, Regular          |
|      |           | 31830     | TAPÓN GASOLINA       | S/Llave, Equivalente a EO |
|      |           | 33078     | TERMOSTATO           | 174°                      |
|      |           | 33079     | TERMOSTATO           | 190°                      |
|      |           | 38001     | POLEA MOTOR          |                           |
|      |           | 38008     | POLEA MOTOR          |                           |
|      |           | 38137     | SENSOR MOTOR         |                           |
|      |           | 31828Y    | TAPÓN GASOLINA       | C/Llave, Flex Fuel        |
|      |           | 31830Y    | TAPÓN GASOLINA       | S/Llave, Flex Fuel        |
|      |           | K060854   | BANDA MOTOR          |                           |
|      |           | K060866   | BANDA MOTOR          |                           |
|      |           | 28466     | MANGUERA CALEFACCIÓN | Tubo-3 a Motor            |

| AÑO | MOTOR | No. PARTE | DESCRIPCIÓN | ESPECIFICACIONES |
|-----|-------|-----------|-------------|------------------|
|-----|-------|-----------|-------------|------------------|

|      |           |         |                      |   |
|------|-----------|---------|----------------------|---|
|      |           | 43279   | BOMBA DE AGUA        |   |
| 2003 | V8, 4.6 L | 38006   | POLEA MOTOR          |   |
|      |           | 38022   | POLEA MOTOR          | Supercargador Lisa                          |
|      |           | 38274   | SENSOR MOTOR         |   |
|      |           | 31406   | TAPÓN RADIADOR       | 16 LBS, S/Palanca                           |
|      |           | 38001   | POLEA MOTOR          |   |
|      |           | 31828   | TAPÓN GASOLINA       | C/Llave, Regular                            |
|      |           | 33079   | TERMOSTATO           | 190°  |
|      |           | K061010 | BANDA MOTOR          |   |
| 2002 | V6, 4.0 L | 361180  | EDH                  | [28 3/8"] - 16mm Giratorio x 16mm Giratorio |
|      |           | 31275   | TAPÓN ACEITE         |   |
|      |           | 18453   | MANGUERA CALEFACCIÓN | Calef. a Tubo Calef. Sup.                   |
|      |           | 18773   | MANGUERA CALEFACCIÓN | Tubo-1 a Valv.                              |
|      |           | 18796   | MANGUERA CALEFACCIÓN | Motor a Valv.                               |
|      |           | 18819   | MANGUERA CALEFACCIÓN | Valv. a Tubo-4                              |
|      |           | 18937   | MANGUERA CALEFACCIÓN | Calef. a Tubo Calef. Inf.                   |
|      |           | 19341   | MANGUERA CALEFACCIÓN | Tubo-1 a Motor                              |
|      |           | 19342   | MANGUERA CALEFACCIÓN | Valv. a Tubo-3                              |
|      |           | 20470   | MANGUERA INFERIOR    | SPORT                                       |
|      |           | 22038   | MANGUERA DE PASO     |   |
|      |           | 22646   | MANGUERA SUPERIOR    | SPORT                                       |
|      |           | 22691   | MANGUERA SUPERIOR    |   |
|      |           | 22793   | MANGUERA INFERIOR    |   |
|      |           | 28466   | MANGUERA CALEFACCIÓN | Tubo-2 a Termostato                         |
|      |           | 31828   | TAPÓN GASOLINA       | C/Llave, Regular                            |
|      |           | 31830   | TAPÓN GASOLINA       | S/Llave, Equivalente a EO                   |
|      |           | 33078   | TERMOSTATO           | 174°  |
|      |           | 33079   | TERMOSTATO           | 190°  |
|      |           | 38001   | POLEA MOTOR          |   |
|      |           | 38008   | POLEA MOTOR          |   |
|      |           | 38137   | SENSOR MOTOR         |   |
|      |           | 31828Y  | TAPÓN GASOLINA       | C/Llave, Flex Fuel                          |
|      |           | 31830Y  | TAPÓN GASOLINA       | S/Llave, Flex Fuel                          |
|      |           | K060854 | BANDA MOTOR          |   |
|      |           | K060866 | BANDA MOTOR          |   |
|      |           | 31406   | TAPÓN RADIADOR       | 16 LBS, S/Palanca                           |
|      |           | 43279   | BOMBA DE AGUA        |   |
| 2002 | V8, 4.0 L | 31406   | TAPÓN RADIADOR       | 16 LBS, S/Palanca                           |
|      |           | 31828   | TAPÓN GASOLINA       | C/Llave, Regular                            |
|      |           | 31830   | TAPÓN GASOLINA       | S/Llave, Equivalente a EO                   |
| 2002 | V8, 4.6 L | 31109   | TAPÓN ACEITE         |   |
|      |           | 31406   | TAPÓN RADIADOR       | 16 LBS, S/Palanca                           |
|      |           | 31828   | TAPÓN GASOLINA       | C/Llave, Regular                            |
|      |           | 31830   | TAPÓN GASOLINA       | S/Llave, Equivalente a EO                   |
|      |           | 33079   | TERMOSTATO           | 190°  |
|      |           | 38001   | POLEA MOTOR          |   |
|      |           | 38022   | POLEA MOTOR          | Supercargador Lisa                          |
|      |           | 38274   | SENSOR MOTOR         |   |
|      |           | K061010 | BANDA MOTOR          |   |
| 2002 | V8, 5.0 L | 31406   | TAPÓN RADIADOR       | 16 LBS, S/Palanca                           |
|      |           | 31828   | TAPÓN GASOLINA       | C/Llave, Regular                            |
|      |           | 31830   | TAPÓN GASOLINA       | S/Llave, Equivalente a EO                   |
| 2002 | V8, 5.4 L | 31406   | TAPÓN RADIADOR       | 16 LBS, S/Palanca                           |
|      |           | 31828   | TAPÓN GASOLINA       | C/Llave, Regular                            |
|      |           | 31830   | TAPÓN GASOLINA       | S/Llave, Equivalente a EO                   |
| 2002 | V8, 5.8 L | 31828   | TAPÓN GASOLINA       | C/Llave, Regular                            |
|      |           | 31830   | TAPÓN GASOLINA       | S/Llave, Equivalente a EO                   |
| 2001 | V6, 4.0 L | 19005   | MANGUERA CALEFACCIÓN | Valv.-1 a B.A.                              |
|      |           | 20230   | MANGUERA SUPERIOR    | SOHC, Rad. a Tubo                           |
|      |           | 20470   | MANGUERA INFERIOR    |   |
|      |           | 21145   | MANGUERA SUPERIOR    | SOHC, Tubo a Motor                          |
|      |           | 22038   | MANGUERA DE PASO     |   |
|      |           | 22646   | MANGUERA SUPERIOR    | SPORT                                       |
|      |           | 28466   | MANGUERA CALEFACCIÓN | Tubo-2 a Múltiple Adm.                      |
|      |           | 31117   | TAPÓN ACEITE         | SOHC  |
|      |           | 31336   | TAPÓN RADIADOR       | 16 LBS, S/Palanca                           |
|      |           | 31534   | TAPÓN RADIADOR       | 16 LBS, C/Palanca                           |
|      |           | 31828   | TAPÓN GASOLINA       | C/Llave, Regular                            |





# POWERING PROGRESS

| AÑO | MOTOR | No. PARTE | DESCRIPCIÓN | ESPECIFICACIONES |
|-----|-------|-----------|-------------|------------------|
|-----|-------|-----------|-------------|------------------|

## FORD

### EXPLORER

| AÑO  | MOTOR     | No. PARTE | DESCRIPCIÓN          | ESPECIFICACIONES                            |
|------|-----------|-----------|----------------------|---|
| 2001 | V6, 4.0 L | 31830     | TAPÓN GASOLINA       | S/Llave, Equivalente a EO                   |
|      |           | 33078     | TERMOSTATO           | 174°  |
|      |           | 33079     | TERMOSTATO           | 190°  |
|      |           | 38001     | POLEA MOTOR          | Lisa  |
|      |           | 38008     | POLEA MOTOR          |   |
|      |           | 38137     | TENSOR MOTOR         |   |
|      |           | K060866   | BANDA MOTOR          |   |
|      |           | 354080    | EDH                  | (41 3/4") - 16mm Macho x 16mm Macho         |
|      |           | 361180    | EDH                  | (28 3/8") - 16mm Giratorio x 16mm Giratorio |
|      |           | 43279     | BOMBA DE AGUA        |   |
| 2001 | V8, 4.0 L | 22451     | MANGUERA SUPERIOR    | OHV   |
|      |           | 31406     | TAPÓN RADIADOR       | 16 LBS, S/Palanca                           |
|      |           | 31828     | TAPÓN GASOLINA       | C/Llave, Regular                            |
|      |           | 31830     | TAPÓN GASOLINA       | S/Llave, Equivalente a EO                   |
| 2001 | V8, 4.6 L | 31406     | TAPÓN RADIADOR       | 16 LBS, S/Palanca                           |
|      |           | 31828     | TAPÓN GASOLINA       | C/Llave, Regular                            |
|      |           | 31830     | TAPÓN GASOLINA       | S/Llave, Equivalente a EO                   |
|      |           |           |                      |   |
| 2001 | V8, 5.0 L | 38008     | POLEA MOTOR          |   |
|      |           | 38161     | TENSOR MOTOR         |   |
|      |           | K060938   | BANDA MOTOR          |   |
|      |           | 18962     | MANGUERA CALEFACCIÓN | Tube-1 a B.A.                               |
|      |           | 19183     | MANGUERA CALEFACCIÓN | Calef. a Tube-1                             |
|      |           | 20662     | MANGUERA DE PASO     |   |
|      |           | 22310     | MANGUERA SUPERIOR    |   |
|      |           | 22452     | MANGUERA INFERIOR    |   |
|      |           | 31109     | TAPÓN ACEITE         |   |
|      |           | 31336     | TAPÓN RADIADOR       | 16 LBS, S/Palanca                           |
|      |           | 31534     | TAPÓN RADIADOR       | 16 LBS, C/Palanca                           |
|      |           | 31828     | TAPÓN GASOLINA       | C/Llave, Regular                            |
|      |           | 31830     | TAPÓN GASOLINA       | S/Llave, Equivalente a EO                   |
|      |           | 33509     | TERMOSTATO           | 195°  |
|      |           | 38001     | POLEA MOTOR          | Lisa  |
|      |           | 38002     | POLEA MOTOR          |   |
|      |           | 18933     | MANGUERA CALEFACCIÓN | Tube-2 a Valv. Calef.                       |
|      |           | 354100    | EDH                  | (37 1/4") - 16mm Macho x 16mm Macho         |
|      |           | 43068     | BOMBA DE AGUA        |   |
| 2001 | V8, 5.4 L | 31406     | TAPÓN RADIADOR       | 16 LBS, S/Palanca                           |
|      |           | 31828     | TAPÓN GASOLINA       | C/Llave, Regular                            |
|      |           | 31830     | TAPÓN GASOLINA       | S/Llave, Equivalente a EO                   |
|      |           |           |                      |   |
| 2001 | V8, 5.8 L | 31828     | TAPÓN GASOLINA       | C/Llave, Regular                            |
|      |           | 31830     | TAPÓN GASOLINA       | S/Llave, Equivalente a EO                   |
|      |           |           |                      |   |
| 2000 | V6, 4.0 L | K060864   | BANDA MOTOR          |   |
|      |           | K060866   | BANDA MOTOR          | SOHC  |
|      |           | K060868   | BANDA MOTOR          |   |
|      |           | K060882   | BANDA MOTOR          |   |
|      |           | 361180    | EDH                  | (28 3/8") - 16mm Giratorio x 16mm Giratorio |
|      |           | 354080    | EDH                  | (41 3/4") - 16mm Macho x 16mm Macho         |
|      |           | 31109     | TAPÓN ACEITE         |   |
|      |           | 31117     | TAPÓN ACEITE         | SOHC  |
|      |           | 31336     | TAPÓN RADIADOR       | 16 LBS, S/Palanca                           |
|      |           | 19005     | MANGUERA CALEFACCIÓN | SOHC, Valv.-1 a B.A.                        |
|      |           | 20230     | MANGUERA SUPERIOR    | SOHC, Rad. a Tubo                           |
|      |           | 20470     | MANGUERA INFERIOR    |   |
|      |           | 21145     | MANGUERA SUPERIOR    | SOHC, Tubo a Motor                          |
|      |           | 22038     | MANGUERA DE PASO     |   |
|      |           | 22451     | MANGUERA SUPERIOR    | OHV   |
|      |           | 28466     | MANGUERA CALEFACCIÓN | SOHC, Tuvo-2 a Múltiple Adm.                |
|      |           | 31534     | TAPÓN RADIADOR       | 16 LBS, C/Palanca                           |
|      |           | 31828     | TAPÓN GASOLINA       | C/Llave, Regular                            |
|      |           | 31830     | TAPÓN GASOLINA       | S/Llave, Equivalente a EO                   |

| AÑO | MOTOR | No. PARTE | DESCRIPCIÓN | ESPECIFICACIONES |
|-----|-------|-----------|-------------|------------------|
|-----|-------|-----------|-------------|------------------|

|         |                |                                     |                      |                           |
|---------|----------------|-------------------------------------|----------------------|---------------------------|
| 2000    | V8, 4.0 L      | 33078                               | TERMOSTATO           | SOHC, 174°                |
|         |                | 33079                               | TERMOSTATO           | SOHC, 190°                |
|         |                | 38001                               | POLEA MOTOR          |                           |
|         |                | 38008                               | POLEA MOTOR          |                           |
|         |                | 38102                               | TENSOR MOTOR         |                           |
|         |                | 38137                               | TENSOR MOTOR         |                           |
|         |                | 43279                               | BOMBA DE AGUA        | SOHC                      |
|         |                | 43060                               | BOMBA DE AGUA        |                           |
|         |                | 31336                               | TAPÓN RADIADOR       | 16 LBS, S/Palanca         |
|         |                | 31828                               | TAPÓN GASOLINA       | C/Llave, Regular          |
| 31830   | TAPÓN GASOLINA | S/Llave, Equivalente a EO           |                      |                           |
| 2000    | V8, 4.6 L      | 31336                               | TAPÓN RADIADOR       | 16 LBS, S/Palanca         |
|         |                | 31828                               | TAPÓN GASOLINA       | C/Llave, Regular          |
|         |                | 31830                               | TAPÓN GASOLINA       | S/Llave, Equivalente a EO |
|         |                |                                     |                      |                           |
| 2000    | V8, 5.0 L      | 31534                               | TAPÓN RADIADOR       | 16 LBS, C/Palanca         |
|         |                | 31828                               | TAPÓN GASOLINA       | C/Llave, Regular          |
|         |                | 31830                               | TAPÓN GASOLINA       | S/Llave, Equivalente a EO |
|         |                | 38002                               | POLEA MOTOR          |                           |
|         |                | 38008                               | POLEA MOTOR          |                           |
|         |                | 18933                               | MANGUERA CALEFACCIÓN | Tube-2 a Valv.            |
|         |                | 18962                               | MANGUERA CALEFACCIÓN | Tube-1 a B.A.             |
|         |                | 19183                               | MANGUERA CALEFACCIÓN | Calef. a Tube-1           |
|         |                | 20662                               | MANGUERA DE PASO     |                           |
|         |                | 22310                               | MANGUERA SUPERIOR    |                           |
|         |                | 22452                               | MANGUERA INFERIOR    |                           |
|         |                | 31109                               | TAPÓN ACEITE         |                           |
|         |                | 31336                               | TAPÓN RADIADOR       | 16 LBS, S/Palanca         |
| 38001   | POLEA MOTOR    |                                     |                      |                           |
| 38161   | TENSOR MOTOR   |                                     |                      |                           |
| K060935 | BANDA MOTOR    |                                     |                      |                           |
| 354100  | EDH            | (37 1/4") - 16mm Macho x 16mm Macho |                      |                           |
| 43068   | BOMBA DE AGUA  |                                     |                      |                           |
| 2000    | V8, 5.4 L      | 31336                               | TAPÓN RADIADOR       | 16 LBS, S/Palanca         |
|         |                | 31828                               | TAPÓN GASOLINA       | C/Llave, Regular          |
|         |                | 31830                               | TAPÓN GASOLINA       | S/Llave, Equivalente a EO |
|         |                | K060935                             | BANDA MOTOR          |                           |
| 2000    | V8, 5.8 L      | 31828                               | TAPÓN GASOLINA       | C/Llave, Regular          |
|         |                | 31830                               | TAPÓN GASOLINA       | S/Llave, Equivalente a EO |
|         |                | 31336                               | TAPÓN RADIADOR       | 16 LBS, S/Palanca         |
|         |                |                                     |                      |                           |

### EXPLORER SPORT TRAC

|      |           |         |                   |                           |
|------|-----------|---------|-------------------|---------------------------|
| 2010 | V6, 4.0 L | 38001   | POLEA MOTOR       |                           |
|      |           | 38137   | TENSOR MOTOR      |                           |
|      |           | K060860 | BANDA MOTOR       |                           |
|      |           | 43279   | BOMBA DE AGUA     |                           |
| 2010 | V8, 4.6 L | 36157   | POLEA MOTOR       | Ranurada                  |
|      |           | 38001   | POLEA MOTOR       |                           |
|      |           | 38006   | POLEA MOTOR       |                           |
|      |           | 38274   | TENSOR MOTOR      |                           |
|      |           | K061025 | BANDA MOTOR       |                           |
| 2009 | V6, 4.0 L | 22038   | MANGUERA DE PASO  |                           |
|      |           | 23363   | MANGUERA SUPERIOR |                           |
|      |           | 23364   | MANGUERA INFERIOR |                           |
|      |           | 31275   | TAPÓN ACEITE      |                           |
|      |           | 31551   | TAPÓN RADIADOR    | 20 LBS                    |
|      |           | 31841   | TAPÓN GASOLINA    | S/Llave, Equivalente a EO |
|      |           | 31842   | TAPÓN GASOLINA    | C/Llave, Regular          |
|      |           | 33079   | TERMOSTATO        | 190°                      |
|      |           | 38001   | POLEA MOTOR       |                           |
|      |           | 38008   | POLEA MOTOR       |                           |
|      |           | 38137   | TENSOR MOTOR      |                           |
|      |           | K060860 | BANDA MOTOR       |                           |
|      |           | 43279   | BOMBA DE AGUA     |                           |
| 2009 | V8, 4.6 L | 31275   | TAPÓN ACEITE      |                           |
|      |           | 31841   | TAPÓN GASOLINA    | S/Llave, Equivalente a EO |



# CATÁLOGO MÁSTER AUTOMOTRIZ

| AÑO | MOTOR | No. PARTE | DESCRIPCIÓN | ESPECIFICACIONES |
|-----|-------|-----------|-------------|------------------|
|-----|-------|-----------|-------------|------------------|

## FORD

### EXPLORER SPORT TRAC

| AÑO  | MOTOR     | No. PARTE | DESCRIPCIÓN       | ESPECIFICACIONES          |
|------|-----------|-----------|-------------------|---------------------------|
| 2009 | V8, 4.6 L | 31842     | TAPÓN GASOLINA    | C/Llave, Regular          |
|      |           | 33469     | TERMOSTATO        | 195°                      |
|      |           | 36157     | POLEA MOTOR       | Ranurada                  |
|      |           | 38001     | POLEA MOTOR       |                           |
|      |           | 38006     | POLEA MOTOR       |                           |
|      |           | 38274     | TENSOR MOTOR      |                           |
|      |           | K061025   | BANDA MOTOR       |                           |
|      |           | 31551     | TAPÓN RADIADOR    | 20 LBS                    |
| 2008 | V6, 4.0 L | 22038     | MANGUERA DE PASO  |                           |
|      |           | 23363     | MANGUERA SUPERIOR |                           |
|      |           | 23364     | MANGUERA INFERIOR |                           |
|      |           | 31275     | TAPÓN ACEITE      |                           |
|      |           | 31551     | TAPÓN RADIADOR    | 20 LBS                    |
|      |           | 31841     | TAPÓN GASOLINA    | S/Llave, Equivalente a EO |
|      |           | 31842     | TAPÓN GASOLINA    | C/Llave, Regular          |
|      |           | 33079     | TERMOSTATO        | 190°                      |
|      |           | 38001     | POLEA MOTOR       |                           |
|      |           | 38137     | TENSOR MOTOR      |                           |
|      |           | K060860   | BANDA MOTOR       |                           |
|      |           | 38008     | POLEA MOTOR       |                           |
|      |           | 43279     | BOMBA DE AGUA     |                           |
| 2008 | V8, 4.6 L | 23362     | MANGUERA INFERIOR |                           |
|      |           | 31275     | TAPÓN ACEITE      |                           |
|      |           | 31551     | TAPÓN RADIADOR    | 20 LBS                    |
|      |           | 31841     | TAPÓN GASOLINA    | S/Llave, Equivalente a EO |
|      |           | 31842     | TAPÓN GASOLINA    | C/Llave, Regular          |
|      |           | 33469     | TERMOSTATO        | 195°                      |
|      |           | 36157     | POLEA MOTOR       | Ranurada                  |
|      |           | 38001     | POLEA MOTOR       |                           |
|      |           | 38006     | POLEA MOTOR       |                           |
|      |           | 38274     | TENSOR MOTOR      |                           |
|      |           | K061025   | BANDA MOTOR       |                           |
| 2007 | V6, 4.0 L | 22038     | MANGUERA DE PASO  |                           |
|      |           | 23363     | MANGUERA SUPERIOR |                           |
|      |           | 23364     | MANGUERA INFERIOR |                           |
|      |           | 31551     | TAPÓN RADIADOR    | 20 LBS                    |
|      |           | 31841     | TAPÓN GASOLINA    | S/Llave, Equivalente a EO |
|      |           | 31842     | TAPÓN GASOLINA    | C/Llave, Regular          |
|      |           | 33079     | TERMOSTATO        | 190°                      |
|      |           | 38001     | POLEA MOTOR       |                           |
|      |           | 38008     | POLEA MOTOR       |                           |
|      |           | 38137     | TENSOR MOTOR      |                           |
|      |           | K060860   | BANDA MOTOR       |                           |
|      |           | 43279     | BOMBA DE AGUA     |                           |
| 2007 | V8, 4.6 L | 23361     | MANGUERA SUPERIOR |                           |
|      |           | 23362     | MANGUERA INFERIOR |                           |
|      |           | 31551     | TAPÓN RADIADOR    | 20 LBS                    |
|      |           | 31841     | TAPÓN GASOLINA    | S/Llave, Equivalente a EO |
|      |           | 31842     | TAPÓN GASOLINA    | C/Llave, Regular          |
|      |           | 33469     | TERMOSTATO        | 195°                      |
|      |           | 36157     | POLEA MOTOR       | Ranurada                  |
|      |           | 38001     | POLEA MOTOR       |                           |
|      |           | 38006     | POLEA MOTOR       |                           |
|      |           | 38274     | TENSOR MOTOR      |                           |
|      |           | K061025   | BANDA MOTOR       |                           |
| 2005 | V6, 4.0 L | 20470     | MANGUERA INFERIOR |                           |
|      |           | 22646     | MANGUERA SUPERIOR |                           |
|      |           | 31275     | TAPÓN ACEITE      |                           |
|      |           | 31336     | TAPÓN RADIADOR    | 16 LBS, S/Palanca         |
|      |           | 33079     | TERMOSTATO        | 190°                      |
|      |           | 38001     | POLEA MOTOR       |                           |
|      |           | 38137     | TENSOR MOTOR      |                           |

| AÑO | MOTOR | No. PARTE | DESCRIPCIÓN | ESPECIFICACIONES |
|-----|-------|-----------|-------------|------------------|
|-----|-------|-----------|-------------|------------------|

|      |           |         |                   |                                     |
|------|-----------|---------|-------------------|-------------------------------------|
| 2004 | V6, 4.0 L | 43279   | BOMBA DE AGUA     |                                     |
|      |           | 43279   | BOMBA DE AGUA     |                                     |
|      |           | 20470   | MANGUERA INFERIOR |                                     |
|      |           | 22646   | MANGUERA SUPERIOR |                                     |
|      |           | 31275   | TAPÓN ACEITE      |                                     |
|      |           | 31336   | TAPÓN RADIADOR    | 16 LBS, S/Palanca                   |
|      |           | 31830   | TAPÓN GASOLINA    | S/Llave, Equivalente a EO           |
|      |           | 33079   | TERMOSTATO        | 190°                                |
|      |           | 38001   | POLEA MOTOR       |                                     |
|      |           | 38137   | TENSOR MOTOR      |                                     |
| 2003 | V6, 4.0 L | 31275   | TAPÓN ACEITE      |                                     |
|      |           | 31336   | TAPÓN RADIADOR    | 16 LBS, S/Palanca                   |
|      |           | 31830   | TAPÓN GASOLINA    | S/Llave, Equivalente a EO           |
|      |           | 33079   | TERMOSTATO        | 190°                                |
|      |           | 38001   | POLEA MOTOR       |                                     |
|      |           | 38137   | TENSOR MOTOR      |                                     |
|      |           | 43279   | BOMBA DE AGUA     |                                     |
| 2002 | V6, 4.0 L | 43279   | BOMBA DE AGUA     |                                     |
|      |           | 38137   | TENSOR MOTOR      |                                     |
|      |           | 31336   | TAPÓN RADIADOR    | 16 LBS, S/Palanca                   |
|      |           | 38001   | POLEA MOTOR       |                                     |
| 2001 | V6, 4.0 L | K060860 | BANDA MOTOR       |                                     |
|      |           | 31117   | TAPÓN ACEITE      |                                     |
|      |           | 31336   | TAPÓN RADIADOR    | 16 LBS, S/Palanca                   |
|      |           | 38001   | POLEA MOTOR       | Lisa                                |
|      |           | 38137   | TENSOR MOTOR      |                                     |
|      |           | 354080  | EDH               | (41 3/4") - 16mm Macho x 16mm Macho |
|      |           | 31830   | TAPÓN GASOLINA    | S/Llave, Equivalente a EO           |
|      |           | 33079   | TERMOSTATO        | 190°                                |
|      |           | 38008   | POLEA MOTOR       |                                     |
|      |           | 43279   | BOMBA DE AGUA     |                                     |

### F SERIES PICKUP

|      |           |         |                   |                           |
|------|-----------|---------|-------------------|---------------------------|
| 2017 | V6, 3.5 L | 43017   | BOMBA DE AGUA     | S/ turbo                  |
|      |           | 24621   | MANGUERA SUPERIOR |                           |
| 2016 | V6, 3.5 L | 24621   | MANGUERA SUPERIOR | S/ turbo                  |
|      |           | 43017   | BOMBA DE AGUA     |                           |
| 2016 | V8, 5.0 L | 39298   | TENSOR MOTOR      | ALT.                      |
| 2015 | V6, 3.5 L | 24621   | MANGUERA SUPERIOR | S/ turbo                  |
|      |           | 43017   | BOMBA DE AGUA     |                           |
| 2015 | V8, 5.0 L | 39298   | TENSOR MOTOR      | ALT.                      |
| 2014 | V6, 3.7 L | 31275   | TAPÓN ACEITE      |                           |
|      |           | 39221   | TENSOR MOTOR      |                           |
|      |           | K060547 | BANDA MOTOR       |                           |
|      |           | 43017   | BOMBA DE AGUA     |                           |
| 2014 | V8, 5.0 L | 39298   | TENSOR MOTOR      | ALT. Y B.A.               |
|      |           | 39299   | TENSOR MOTOR      | A.A.                      |
|      |           | 31275   | TAPÓN ACEITE      |                           |
|      |           | K060640 | BANDA MOTOR       |                           |
| 2014 | V8, 6.2 L | 31275   | TAPÓN ACEITE      |                           |
|      |           | 31564   | TAPÓN RADIADOR    | 20 LBS, S/Palanca         |
|      |           | 31841   | TAPÓN GASOLINA    | S/Llave, Equivalente a EO |
|      |           | 31842   | TAPÓN GASOLINA    | C/Llave, Regular          |
|      |           | 36491   | POLEA MOTOR       |                           |
|      |           | 39179   | TENSOR MOTOR      |                           |
|      |           | 31841Y  | TAPÓN GASOLINA    | S/Llave, Flex Fuel        |
|      |           | 31842Y  | TAPÓN GASOLINA    | C/Llave, Flex Fuel        |
|      |           | K061054 | BANDA MOTOR       |                           |
| 2013 | V6, 3.7 L | 31275   | TAPÓN ACEITE      |                           |
|      |           | 31859   | TAPÓN GASOLINA    | C/Llave, Regular          |



# POWERING PROGRESS

| AÑO | MOTOR | No. PARTE | DESCRIPCIÓN | ESPECIFICACIONES |
|-----|-------|-----------|-------------|------------------|
|-----|-------|-----------|-------------|------------------|

## FORD

### F SERIES PICKUP

| AÑO     | MOTOR          | No. PARTE | DESCRIPCIÓN    | ESPECIFICACIONES         |                |                  |
|---------|----------------|-----------|----------------|--------------------------|----------------|------------------|
| 2013    | V6, 3.7 L      | 34238     | TERMOSTATO     | 190°                     |                |                  |
|         |                | 39221     | TENSOR MOTOR   |                          |                |                  |
|         |                | K060547   | BANDA MOTOR    |                          |                |                  |
|         |                | 43017     | BOMBA DE AGUA  |                          |                |                  |
| 2013    | V8, 5.0 L      | 31275     | TAPÓN ACEITE   |                          |                |                  |
|         |                | 31859     | TAPÓN GASOLINA | C/Llave, Regular         |                |                  |
|         |                | 34227     | TERMOSTATO     | 180°                     |                |                  |
|         |                | 34229     | TERMOSTATO     | 188°                     |                |                  |
|         |                | 36230     | POLEA MOTOR    |                          |                |                  |
|         |                | K060535   | BANDA MOTOR    | A.A.                     |                |                  |
|         |                | K060640   | BANDA MOTOR    | ALT. Y D.H.              |                |                  |
|         |                | 39298     | TENSOR MOTOR   | ALT. Y B.A.              |                |                  |
|         |                | 39299     | TENSOR MOTOR   | A.A.                     |                |                  |
|         |                | 2013      | V8, 6.2 L      | 31275                    | TAPÓN ACEITE   |                  |
| 31564   | TAPÓN RADIADOR |           |                | 20 LBS, S/Palanca        |                |                  |
| 31859   | TAPÓN GASOLINA |           |                | C/Llave, Regular         |                |                  |
| 36491   | POLEA MOTOR    |           |                |                          |                |                  |
| 39179   | TENSOR MOTOR   |           |                |                          |                |                  |
| 33469S  | TERMOSTATO     |           |                | 192°                     |                |                  |
| K061054 | BANDA MOTOR    |           |                |                          |                |                  |
| 2012    | V6, 3.7 L      | 31275     | TAPÓN ACEITE   |                          |                |                  |
|         |                | 31859     | TAPÓN GASOLINA | C/Llave, Regular         |                |                  |
|         |                | 34238     | TERMOSTATO     | 190°                     |                |                  |
|         |                | 39221     | TENSOR MOTOR   |                          |                |                  |
|         |                | K060547   | BANDA MOTOR    |                          |                |                  |
|         |                | 43017     | BOMBA DE AGUA  |                          |                |                  |
| 2012    | V8, 5.0 L      | 39298     | TENSOR MOTOR   | ALT. Y B.A.              |                |                  |
|         |                | 39299     | TENSOR MOTOR   | A.A.                     |                |                  |
|         |                | 31275     | TAPÓN ACEITE   |                          |                |                  |
|         |                | 31859     | TAPÓN GASOLINA | C/Llave, Regular         |                |                  |
|         |                | 34227     | TERMOSTATO     | 180°                     |                |                  |
|         |                | 34229     | TERMOSTATO     | 188°                     |                |                  |
|         |                | 36230     | POLEA MOTOR    |                          |                |                  |
|         |                | K060535   | BANDA MOTOR    | A.A.                     |                |                  |
|         |                | K060640   | BANDA MOTOR    | ALT. Y D.H.              |                |                  |
|         |                | 2012      | V8, 6.2 L      | 31275                    | TAPÓN ACEITE   |                  |
| 31564   | TAPÓN RADIADOR |           |                | 20 LBS, S/Palanca        |                |                  |
| 31859   | TAPÓN GASOLINA |           |                | C/Llave, Regular         |                |                  |
| 36491   | POLEA MOTOR    |           |                |                          |                |                  |
| 39179   | TENSOR MOTOR   |           |                |                          |                |                  |
| 33469S  | TERMOSTATO     |           |                | 192°                     |                |                  |
| K061054 | BANDA MOTOR    |           |                |                          |                |                  |
| 2011    | V6, 3.7 L      |           |                | 31275                    | TAPÓN ACEITE   |                  |
|         |                |           |                | 31859                    | TAPÓN GASOLINA | C/Llave, Regular |
|         |                |           |                | 34238                    | TERMOSTATO     | 190°             |
|         |                | 39221     | TENSOR MOTOR   |                          |                |                  |
|         |                | K060547   | BANDA MOTOR    |                          |                |                  |
| 2011    | V8, 5.0 L      | 31275     | TAPÓN ACEITE   |                          |                |                  |
|         |                | 31859     | TAPÓN GASOLINA | C/Llave, Regular         |                |                  |
|         |                | 34227     | TERMOSTATO     | 180°                     |                |                  |
|         |                | 34229     | TERMOSTATO     | 188°                     |                |                  |
|         |                | 36230     | POLEA MOTOR    |                          |                |                  |
|         |                | K060535   | BANDA MOTOR    | A.A.                     |                |                  |
|         |                | K060640   | BANDA MOTOR    | ALT. Y D.H.              |                |                  |
|         |                | 39298     | TENSOR MOTOR   | ALT. Y B.A.              |                |                  |
|         |                | 39299     | TENSOR MOTOR   | A.A.                     |                |                  |
|         |                | K060335SF | BANDA MOTOR    | A.A., Hasta Feb. 15 2011 |                |                  |
| 2011    | V8, 6.2 L      |           |                |                          |                |                  |

| AÑO | MOTOR | No. PARTE | DESCRIPCIÓN | ESPECIFICACIONES |
|-----|-------|-----------|-------------|------------------|
|-----|-------|-----------|-------------|------------------|

|         |                   |                   |                   |                   |             |          |
|---------|-------------------|-------------------|-------------------|-------------------|-------------|----------|
| 2010    | V8, 4.6 L         | 31275             | TAPÓN ACEITE      |                   |             |          |
|         |                   | 31336             | TAPÓN RADIADOR    | 16 LBS, S/Palanca |             |          |
|         |                   | 31534             | TAPÓN RADIADOR    | 16 LBS, C/Palanca |             |          |
|         |                   | 31859             | TAPÓN GASOLINA    | C/Llave, Regular  |             |          |
|         |                   | 36491             | POLEA MOTOR       |                   |             |          |
|         |                   | 39179             | TENSOR MOTOR      |                   |             |          |
|         |                   | 33469S            | TERMOSTATO        | 192°              |             |          |
|         |                   | K061054           | BANDA MOTOR       |                   |             |          |
|         |                   | 2010              | V8, 4.6 L         | 36157             | POLEA MOTOR | Ranurada |
|         |                   |                   |                   | 38001             | POLEA MOTOR | Lisa     |
| 38274   | TENSOR MOTOR      |                   |                   |                   |             |          |
| 33469S  | TERMOSTATO        |                   |                   | 192°              |             |          |
| K061025 | BANDA MOTOR       |                   |                   |                   |             |          |
| K061247 | BANDA MOTOR       |                   |                   | Supercargador     |             |          |
| 23671   | MANGUERA INFERIOR |                   |                   |                   |             |          |
| 31275   | TAPÓN ACEITE      |                   |                   |                   |             |          |
| 31336   | TAPÓN RADIADOR    |                   |                   | 16 LBS, S/Palanca |             |          |
| 31534   | TAPÓN RADIADOR    |                   |                   | 16 LBS, C/Palanca |             |          |
| 31859   | TAPÓN GASOLINA    | C/Llave, Regular  |                   |                   |             |          |
| 33469   | TERMOSTATO        | 195°              |                   |                   |             |          |
| 43504   | BOMBA DE AGUA     |                   |                   |                   |             |          |
| 2010    | V8, 5.4 L         | 41085             | BOMBA DE AGUA     |                   |             |          |
|         |                   | 23660             | MANGUERA SUPERIOR |                   |             |          |
|         |                   | 23671             | MANGUERA INFERIOR |                   |             |          |
|         |                   | 31275             | TAPÓN ACEITE      |                   |             |          |
|         |                   | 31336             | TAPÓN RADIADOR    | 16 LBS, S/Palanca |             |          |
|         |                   | 31534             | TAPÓN RADIADOR    | 16 LBS, C/Palanca |             |          |
|         |                   | 31859             | TAPÓN GASOLINA    | C/Llave, Regular  |             |          |
|         |                   | 33468             | TERMOSTATO        | 180°              |             |          |
|         |                   | 33469             | TERMOSTATO        | 195°              |             |          |
|         |                   | 36157             | POLEA MOTOR       | Ranurada          |             |          |
| 38001   | POLEA MOTOR       | Lisa              |                   |                   |             |          |
| 38274   | TENSOR MOTOR      |                   |                   |                   |             |          |
| K061025 | BANDA MOTOR       |                   |                   |                   |             |          |
| 33469S  | TERMOSTATO        | 192°              |                   |                   |             |          |
| 2010    | V8, 6.2 L         | 31859             | TAPÓN GASOLINA    | C/Llave, Regular  |             |          |
|         |                   | 39179             | TENSOR MOTOR      |                   |             |          |
|         |                   | 33469S            | TERMOSTATO        | 192°              |             |          |
|         |                   | K061054           | BANDA MOTOR       |                   |             |          |
|         |                   | 31275             | TAPÓN ACEITE      |                   |             |          |
| 2009    | V8, 4.6 L         | 365787            | EDH               |                   |             |          |
|         |                   | 31336             | TAPÓN RADIADOR    | 16 LBS, S/Palanca |             |          |
|         |                   | 31859             | TAPÓN GASOLINA    | C/Llave, Regular  |             |          |
|         |                   | 33469             | TERMOSTATO        | 195°              |             |          |
|         |                   | 36157             | POLEA MOTOR       | Ranurada          |             |          |
| 38001   | POLEA MOTOR       | Lisa              |                   |                   |             |          |
| 38274   | TENSOR MOTOR      |                   |                   |                   |             |          |
| 33469S  | TERMOSTATO        | 192°              |                   |                   |             |          |
| K061025 | BANDA MOTOR       |                   |                   |                   |             |          |
| K061247 | BANDA MOTOR       | Supercargador     |                   |                   |             |          |
| 23671   | MANGUERA INFERIOR |                   |                   |                   |             |          |
| 31275   | TAPÓN ACEITE      |                   |                   |                   |             |          |
| 43504   | BOMBA DE AGUA     | C/M30 Hub         |                   |                   |             |          |
| 42574   | BOMBA DE AGUA     | C/M36 Hub         |                   |                   |             |          |
| 2009    | V8, 5.4 L         | 43504             | BOMBA DE AGUA     |                   |             |          |
|         |                   | 365786            | EDH               |                   |             |          |
|         |                   | 31859             | TAPÓN GASOLINA    | C/Llave, Regular  |             |          |
|         |                   | 33469             | TERMOSTATO        | 195°              |             |          |
|         |                   | 36157             | POLEA MOTOR       | Ranurada          |             |          |
|         |                   | 38001             | POLEA MOTOR       | Lisa              |             |          |
|         |                   | 38274             | TENSOR MOTOR      |                   |             |          |
|         |                   | 33469S            | TERMOSTATO        | 192°              |             |          |
|         |                   | K061025           | BANDA MOTOR       |                   |             |          |
|         |                   | 23671             | MANGUERA INFERIOR |                   |             |          |
| 31275   | TAPÓN ACEITE      |                   |                   |                   |             |          |
| 31336   | TAPÓN RADIADOR    | 16 LBS, S/Palanca |                   |                   |             |          |
| 2008    | V6, 4.2 L         | 23267             | MANGUERA INFERIOR |                   |             |          |
|         |                   | 23274             | MANGUERA SUPERIOR |                   |             |          |
|         |                   | 31109             | TAPÓN ACEITE      |                   |             |          |



# CATÁLOGO MÁSTER AUTOMOTRIZ

| AÑO | MOTOR | No. PARTE | DESCRIPCIÓN | ESPECIFICACIONES |
|-----|-------|-----------|-------------|------------------|
|-----|-------|-----------|-------------|------------------|

## FORD

### F SERIES PICKUP

| AÑO     | MOTOR                | No. PARTE                | DESCRIPCIÓN       | ESPECIFICACIONES          |                   |                           |
|---------|----------------------|--------------------------|-------------------|---------------------------|-------------------|---------------------------|
| 2008    | V6, 4.2 L            | 31841                    | TAPÓN GASOLINA    | S/Llave, Equivalente a EO |                   |                           |
|         |                      | 31842                    | TAPÓN GASOLINA    | C/Llave, Regular          |                   |                           |
|         |                      | 34058                    | TERMOSTATO        | 192°                      |                   |                           |
|         |                      | 36327                    | POLEA MOTOR       | Ranurada                  |                   |                           |
|         |                      | 38001                    | POLEA MOTOR       | Lisa                      |                   |                           |
|         |                      | 38138                    | TENSOR MOTOR      | Lisa                      |                   |                           |
|         |                      | K060966                  | BANDA MOTOR       | S/AA                      |                   |                           |
|         |                      | K061015                  | BANDA MOTOR       | C/AA                      |                   |                           |
|         |                      | 43070                    | BOMBA DE AGUA     |                           |                   |                           |
|         |                      | 2008                     | V8, 4.6 L         | 43504                     | BOMBA DE AGUA     | C/M30 Hub                 |
| 42574   | BOMBA DE AGUA        |                          |                   | C/M36 Hub                 |                   |                           |
| 22859   | MANGUERA INFERIOR    |                          |                   | S/Supercargador           |                   |                           |
| 22863   | MANGUERA SUPERIOR    |                          |                   |                           |                   |                           |
| 23655   | MANGUERA CALEFACCIÓN |                          |                   | Calef. - Salida           |                   |                           |
| 23657   | MANGUERA CALEFACCIÓN |                          |                   | Rad. a Cuerpo Acelerador  |                   |                           |
| 31275   | TAPÓN ACEITE         |                          |                   |                           |                   |                           |
| 31841   | TAPÓN GASOLINA       |                          |                   | S/Llave, Equivalente a EO |                   |                           |
| 31842   | TAPÓN GASOLINA       |                          |                   | C/Llave, Regular          |                   |                           |
| 33468   | TERMOSTATO           |                          |                   | 180°                      |                   |                           |
| 33469   | TERMOSTATO           |                          |                   | 195°                      |                   |                           |
| 36157   | POLEA MOTOR          |                          |                   | Ranurada                  |                   |                           |
| 38001   | POLEA MOTOR          |                          |                   | Lisa                      |                   |                           |
| 38274   | TENSOR MOTOR         |                          |                   | C/AA                      |                   |                           |
| K060840 | BANDA MOTOR          |                          |                   | S/AA                      |                   |                           |
| 38329   | TENSOR MOTOR         |                          |                   | S/AA                      |                   |                           |
| 33469S  | TERMOSTATO           |                          |                   | 192°                      |                   |                           |
| K061025 | BANDA MOTOR          |                          |                   | C/AA                      |                   |                           |
| K061247 | BANDA MOTOR          |                          |                   | Supercargador             |                   |                           |
| 2008    | V8, 5.4 L            |                          |                   | 22859                     | MANGUERA INFERIOR | S/Supercargador           |
|         |                      |                          |                   | 31275                     | TAPÓN ACEITE      |                           |
|         |                      |                          |                   | 31841                     | TAPÓN GASOLINA    | S/Llave, Equivalente a EO |
|         |                      | 31842                    | TAPÓN GASOLINA    | C/Llave, Regular          |                   |                           |
|         |                      | 33468                    | TERMOSTATO        | 180°                      |                   |                           |
|         |                      | 33469                    | TERMOSTATO        | 195°                      |                   |                           |
|         |                      | 36157                    | POLEA MOTOR       | Ranurada                  |                   |                           |
|         |                      | 38001                    | POLEA MOTOR       | Lisa                      |                   |                           |
|         |                      | 38274                    | TENSOR MOTOR      | C/AA                      |                   |                           |
|         |                      | 38329                    | TENSOR MOTOR      | S/AA                      |                   |                           |
|         |                      | 33469S                   | TERMOSTATO        | 192°                      |                   |                           |
|         |                      | K060840                  | BANDA MOTOR       | S/AA                      |                   |                           |
|         |                      | K061031                  | BANDA MOTOR       | C/AA                      |                   |                           |
|         |                      | 22863                    | MANGUERA SUPERIOR |                           |                   |                           |
| 23657   | MANGUERA CALEFACCIÓN | Rad. a Cuerpo Acelerador |                   |                           |                   |                           |
| 43504   | BOMBA DE AGUA        | C/M30 Hub                |                   |                           |                   |                           |
| 42574   | BOMBA DE AGUA        | C/M36 Hub                |                   |                           |                   |                           |
| 2007    | V6, 4.2 L            | 43070                    | BOMBA DE AGUA     |                           |                   |                           |
|         |                      | 23267                    | MANGUERA INFERIOR |                           |                   |                           |
|         |                      | 23274                    | MANGUERA SUPERIOR |                           |                   |                           |
|         |                      | 31109                    | TAPÓN ACEITE      |                           |                   |                           |
|         |                      | 31841                    | TAPÓN GASOLINA    | S/Llave, Equivalente a EO |                   |                           |
|         |                      | 31842                    | TAPÓN GASOLINA    | C/Llave, Regular          |                   |                           |
|         |                      | 34058                    | TERMOSTATO        | 192°                      |                   |                           |
|         |                      | 36327                    | POLEA MOTOR       | Ranurada                  |                   |                           |
|         |                      | 38001                    | POLEA MOTOR       | Lisa                      |                   |                           |
|         |                      | 38138                    | TENSOR MOTOR      | Lisa                      |                   |                           |
|         |                      | K060966                  | BANDA MOTOR       | S/AA                      |                   |                           |
|         |                      | K061015                  | BANDA MOTOR       | C/AA                      |                   |                           |
|         |                      | 2007                     | V8, 4.6 L         | 36157                     | POLEA MOTOR       | Ranurada                  |
|         |                      |                          |                   | 38001                     | POLEA MOTOR       | Lisa                      |
| 38274   | TENSOR MOTOR         |                          |                   | C/AA                      |                   |                           |
| 38329   | TENSOR MOTOR         |                          |                   | S/AA                      |                   |                           |
| 33469S  | TERMOSTATO           |                          |                   | 192°                      |                   |                           |
| K060840 | BANDA MOTOR          |                          |                   | S/AA                      |                   |                           |

| AÑO | MOTOR | No. PARTE | DESCRIPCIÓN | ESPECIFICACIONES |
|-----|-------|-----------|-------------|------------------|
|-----|-------|-----------|-------------|------------------|

|         |                      |               |                      |                           |
|---------|----------------------|---------------|----------------------|---------------------------|
|         |                      | K061031       | BANDA MOTOR          | C/AA                      |
|         |                      | K061247       | BANDA MOTOR          | Supercargador             |
|         |                      | 22859         | MANGUERA INFERIOR    | S/Supercargador           |
|         |                      | 22863         | MANGUERA SUPERIOR    |                           |
|         |                      | 23655         | MANGUERA CALEFACCIÓN | Calef. - Salida           |
|         |                      | 23657         | MANGUERA CALEFACCIÓN | Rad. a Cuerpo Acelerador  |
|         |                      | 31275         | TAPÓN ACEITE         |                           |
|         |                      | 31841         | TAPÓN GASOLINA       | S/Llave, Equivalente a EO |
|         |                      | 31842         | TAPÓN GASOLINA       | C/Llave, Regular          |
|         |                      | 33468         | TERMOSTATO           | 180°                      |
| 2007    | V8, 5.4 L            | 33469         | TERMOSTATO           | 195°                      |
|         |                      | 43504         | BOMBA DE AGUA        | C/M30 Hub                 |
|         |                      | 42574         | BOMBA DE AGUA        | C/M36 Hub                 |
|         |                      | 22859         | MANGUERA INFERIOR    | S/Supercargador           |
|         |                      | 22863         | MANGUERA SUPERIOR    |                           |
|         |                      | 23657         | MANGUERA CALEFACCIÓN | Rad. a Cuerpo Acelerador  |
|         |                      | 31275         | TAPÓN ACEITE         |                           |
|         |                      | 31841         | TAPÓN GASOLINA       | S/Llave, Equivalente a EO |
|         |                      | 31842         | TAPÓN GASOLINA       | C/Llave, Regular          |
|         |                      | 33468         | TERMOSTATO           | 180°                      |
| 2006    | V6, 4.2 L            | 38001         | POLEA MOTOR          | Lisa                      |
|         |                      | 38274         | TENSOR MOTOR         | C/AA                      |
|         |                      | K061031       | BANDA MOTOR          | S/AA                      |
|         |                      | 33469         | TERMOSTATO           | 195°                      |
|         |                      | 36157         | POLEA MOTOR          | Ranurada                  |
|         |                      | 38329         | TENSOR MOTOR         | S/AA                      |
|         |                      | 33469S        | TERMOSTATO           | 192°                      |
|         |                      | 23267         | MANGUERA INFERIOR    |                           |
|         |                      | 23274         | MANGUERA SUPERIOR    |                           |
|         |                      | 31109         | TAPÓN ACEITE         |                           |
| 2006    | V8, 4.6 L            | 31841         | TAPÓN GASOLINA       | S/Llave, Equivalente a EO |
|         |                      | 31842         | TAPÓN GASOLINA       | C/Llave, Regular          |
|         |                      | 34058         | TERMOSTATO           | 192°                      |
|         |                      | 36327         | POLEA MOTOR          | Ranurada                  |
|         |                      | 38001         | POLEA MOTOR          | Lisa                      |
|         |                      | 38138         | TENSOR MOTOR         | Lisa                      |
|         |                      | K060966       | BANDA MOTOR          | S/AA                      |
|         |                      | K061025       | BANDA MOTOR          | C/AA                      |
|         |                      | 43070         | BOMBA DE AGUA        |                           |
|         |                      | 2006          | V8, 5.4 L            | 43504                     |
| 22859   | MANGUERA INFERIOR    |               |                      | S/Supercargador           |
| 22863   | MANGUERA SUPERIOR    |               |                      |                           |
| 23655   | MANGUERA CALEFACCIÓN |               |                      | Calef. - Salida           |
| 23657   | MANGUERA CALEFACCIÓN |               |                      | Rad. a Cuerpo Acelerador  |
| 31275   | TAPÓN ACEITE         |               |                      |                           |
| 38001   | POLEA MOTOR          |               |                      | Lisa                      |
| 38274   | TENSOR MOTOR         |               |                      | C/AA                      |
| K060840 | BANDA MOTOR          |               |                      | S/AA                      |
| 31841   | TAPÓN GASOLINA       |               |                      | S/Llave, Equivalente a EO |
| 31842   | TAPÓN GASOLINA       |               |                      | C/Llave, Regular          |
| 33469   | TERMOSTATO           |               |                      | 195°                      |
| 36157   | POLEA MOTOR          |               |                      | Ranurada                  |
| 38329   | TENSOR MOTOR         |               |                      | S/AA                      |
| 33469S  | TERMOSTATO           | 192°          |                      |                           |
| K061025 | BANDA MOTOR          | C/AA          |                      |                           |
| K061247 | BANDA MOTOR          | Supercargador |                      |                           |
| 2006    | V8, 5.4 L            | 31275         | TAPÓN ACEITE         |                           |
|         |                      | 22859         | MANGUERA INFERIOR    | S/Supercargador           |
|         |                      | 22863         | MANGUERA SUPERIOR    |                           |
|         |                      | 23657         | MANGUERA CALEFACCIÓN | Rad. a Cuerpo Acelerador  |
|         |                      | 31841         | TAPÓN GASOLINA       | S/Llave, Equivalente a EO |
|         |                      | 31842         | TAPÓN GASOLINA       | C/Llave, Regular          |
|         |                      | 33469         | TERMOSTATO           | 195°                      |
|         |                      | 36157         | POLEA MOTOR          | Ranurada                  |
|         |                      | 38001         | POLEA MOTOR          | Lisa                      |
|         |                      | 38274         | TENSOR MOTOR         | C/AA                      |
|         |                      | 38329         | TENSOR MOTOR         | S/AA                      |
|         |                      | 33469S        | TERMOSTATO           | 192°                      |
|         |                      | K060840       | BANDA MOTOR          | S/AA                      |
|         |                      | K061025       | BANDA MOTOR          | C/AA                      |
| 43504   | BOMBA DE AGUA        |               |                      |                           |



# POWERING PROGRESS

| AÑO | MOTOR | No. PARTE | DESCRIPCIÓN | ESPECIFICACIONES |
|-----|-------|-----------|-------------|------------------|
|-----|-------|-----------|-------------|------------------|

## FORD

### F SERIES PICKUP

| AÑO     | MOTOR                | No. PARTE | DESCRIPCIÓN          | ESPECIFICACIONES          |                   |                 |
|---------|----------------------|-----------|----------------------|---------------------------|-------------------|-----------------|
| 2005    | V6, 4.2 L            | 43070     | BOMBA DE AGUA        |                           |                   |                 |
|         |                      | 23267     | MANGUERA INFERIOR    |                           |                   |                 |
|         |                      | 23274     | MANGUERA SUPERIOR    |                           |                   |                 |
|         |                      | 31109     | TAPÓN ACEITE         |                           |                   |                 |
|         |                      | 31841     | TAPÓN GASOLINA       | S/Llave, Equivalente a EO |                   |                 |
|         |                      | 31842     | TAPÓN GASOLINA       | C/Llave, Regular          |                   |                 |
|         |                      | 34058     | TERMOSTATO           | 192°                      |                   |                 |
|         |                      | 36327     | POLEA MOTOR          | Ranurada                  |                   |                 |
|         |                      | 38001     | POLEA MOTOR          | Lisa                      |                   |                 |
|         |                      | 38138     | TENSOR MOTOR         | Lisa                      |                   |                 |
|         |                      | K060966   | BANDA MOTOR          | S/AA                      |                   |                 |
|         |                      | K061025   | BANDA MOTOR          | C/AA                      |                   |                 |
| 2005    | V8, 4.6 L            | 22859     | MANGUERA INFERIOR    | S/Supercargador           |                   |                 |
|         |                      | 22863     | MANGUERA SUPERIOR    |                           |                   |                 |
|         |                      | 23655     | MANGUERA CALEFACCIÓN | Calef. - Salida           |                   |                 |
|         |                      | 23657     | MANGUERA CALEFACCIÓN | Rad. a Cuerpo Acelerador  |                   |                 |
|         |                      | 31275     | TAPÓN ACEITE         |                           |                   |                 |
|         |                      | 31841     | TAPÓN GASOLINA       | S/Llave, Equivalente a EO |                   |                 |
|         |                      | 31842     | TAPÓN GASOLINA       | C/Llave, Regular          |                   |                 |
|         |                      | 33469     | TERMOSTATO           | 195°                      |                   |                 |
|         |                      | 36157     | POLEA MOTOR          | Ranurada                  |                   |                 |
|         |                      | 38001     | POLEA MOTOR          | Lisa                      |                   |                 |
|         |                      | 38274     | TENSOR MOTOR         | C/AA                      |                   |                 |
|         |                      | 38329     | TENSOR MOTOR         | S/AA                      |                   |                 |
|         |                      | 33469S    | TERMOSTATO           | 192°                      |                   |                 |
|         |                      | K060840   | BANDA MOTOR          | S/AA                      |                   |                 |
|         |                      | K061025   | BANDA MOTOR          | C/AA                      |                   |                 |
|         |                      | K061247   | BANDA MOTOR          | Supercargador             |                   |                 |
| 43504   | BOMBA DE AGUA        |           |                      |                           |                   |                 |
| 2005    | V8, 5.4 L            | 43504     | BOMBA DE AGUA        |                           |                   |                 |
|         |                      | 22859     | MANGUERA INFERIOR    | S/Supercargador           |                   |                 |
|         |                      | 22863     | MANGUERA SUPERIOR    |                           |                   |                 |
|         |                      | 31841     | TAPÓN GASOLINA       | S/Llave, Equivalente a EO |                   |                 |
|         |                      | 31842     | TAPÓN GASOLINA       | C/Llave, Regular          |                   |                 |
|         |                      | 33469     | TERMOSTATO           | 195°                      |                   |                 |
|         |                      | 36157     | POLEA MOTOR          | Ranurada                  |                   |                 |
|         |                      | 38001     | POLEA MOTOR          | Lisa                      |                   |                 |
|         |                      | 38274     | TENSOR MOTOR         | C/AA                      |                   |                 |
|         |                      | 38329     | TENSOR MOTOR         | S/AA                      |                   |                 |
|         |                      | 33469S    | TERMOSTATO           | 192°                      |                   |                 |
|         |                      | K060840   | BANDA MOTOR          | S/AA                      |                   |                 |
|         |                      | K061025   | BANDA MOTOR          | C/AA                      |                   |                 |
|         |                      | 2004      | V6, 4.2 L            | 19025                     | MANGUERA DE PASO  |                 |
| 19114   | MANGUERA CALEFACCIÓN |           |                      | Calef. a Termostato       |                   |                 |
| 22299   | MANGUERA INFERIOR    |           |                      |                           |                   |                 |
| 22301   | MANGUERA SUPERIOR    |           |                      |                           |                   |                 |
| 28469   | MANGUERA CALEFACCIÓN |           |                      | Calef. a Tubo B.A.        |                   |                 |
| 31109   | TAPÓN ACEITE         |           |                      |                           |                   |                 |
| 34058   | TERMOSTATO           |           |                      | 192°                      |                   |                 |
| 36327   | POLEA MOTOR          |           |                      | Ranurada                  |                   |                 |
| 38001   | POLEA MOTOR          |           |                      | C/AA > Lisa               |                   |                 |
| 38138   | TENSOR MOTOR         |           |                      | Lisa                      |                   |                 |
| 38291   | TENSOR MOTOR         |           |                      | Ranurada                  |                   |                 |
| K060966 | BANDA MOTOR          |           |                      | S/AA                      |                   |                 |
| K061031 | BANDA MOTOR          |           |                      | C/AA                      |                   |                 |
| 43070   | BOMBA DE AGUA        |           |                      |                           |                   |                 |
| 2004    | V8, 4.6 L            | 43504     | BOMBA DE AGUA        |                           |                   |                 |
|         |                      | 22302     | MANGUERA SUPERIOR    |                           |                   |                 |
|         |                      | 22859     | MANGUERA INFERIOR    | S/Supercargador           |                   |                 |
|         |                      | 22860     | MANGUERA INFERIOR    |                           |                   |                 |
|         |                      | 22863     | MANGUERA SUPERIOR    |                           |                   |                 |
|         |                      | 31275     | TAPÓN ACEITE         |                           |                   |                 |
|         |                      | 33469     | TERMOSTATO           | 195°                      |                   |                 |
|         |                      | 2004      | V8, 4.6 L            | 43504                     | BOMBA DE AGUA     |                 |
|         |                      |           |                      | 22302                     | MANGUERA SUPERIOR |                 |
|         |                      |           |                      | 22859                     | MANGUERA INFERIOR | S/Supercargador |
|         |                      |           |                      | 22860                     | MANGUERA INFERIOR |                 |
|         |                      |           |                      | 22863                     | MANGUERA SUPERIOR |                 |
| 31275   | TAPÓN ACEITE         |           |                      |                           |                   |                 |
| 33469   | TERMOSTATO           |           |                      | 195°                      |                   |                 |

| AÑO | MOTOR | No. PARTE | DESCRIPCIÓN | ESPECIFICACIONES |
|-----|-------|-----------|-------------|------------------|
|-----|-------|-----------|-------------|------------------|

|         |                   |                                      |                      |  |
|---------|-------------------|--------------------------------------|----------------------|--|
|         |                   | 36157                                | POLEA MOTOR          | Ranurada                                 |
|         |                   | 38001                                | POLEA MOTOR          | Lisa                                     |
|         |                   | 38274                                | TENSOR MOTOR         | C/AA                                     |
|         |                   | 38329                                | TENSOR MOTOR         | S/AA                                     |
|         |                   | 33469S                               | TERMOSTATO           | 192°                                     |
|         |                   | K060798                              | BANDA MOTOR          | S/AA                                     |
|         |                   | K060832                              | BANDA MOTOR          | S/AA                                     |
|         |                   | K060990                              | BANDA MOTOR          | C/AA                                     |
|         |                   | K061015                              | BANDA MOTOR          | C/AA                                     |
|         |                   | K061015                              | BANDA MOTOR          | C/AA                                     |
|         |                   | 22298                                | MANGUERA INFERIOR    | 4WD                                      |
|         |                   | 2004                                 | V8, 5.4 L            | 33469S                                   |
| K060798 | BANDA MOTOR       |                                      |                      | S/AA - S/Supercargador                   |
| K060832 | BANDA MOTOR       |                                      |                      | S/AA - S/Supercargador                   |
| K060990 | BANDA MOTOR       |                                      |                      | C/AA - S/Supercargador                   |
| K061015 | BANDA MOTOR       |                                      |                      | C/AA - S/Supercargador                   |
| K080660 | BANDA MOTOR       |                                      |                      | Supercargado                             |
| K080991 | BANDA MOTOR       |                                      |                      | C/Supercargador                          |
| 22297   | MANGUERA INFERIOR |                                      |                      | C/Supercargador                          |
| 22298   | MANGUERA INFERIOR |                                      |                      | 4WD                                      |
| 22302   | MANGUERA SUPERIOR |                                      |                      | S/Supercargador                          |
| 22859   | MANGUERA INFERIOR |                                      |                      | S/Supercargador                          |
| 22860   | MANGUERA INFERIOR |                                      |                      |  |
| 22862   | MANGUERA SUPERIOR |                                      |                      | C/Supercargador                          |
| 22863   | MANGUERA SUPERIOR |                                      |                      | S/Supercargador                          |
| 33469   | TERMOSTATO        |                                      |                      | 195°                                     |
| 36157   | POLEA MOTOR       |                                      |                      | Ranurada                                 |
| 38001   | POLEA MOTOR       |                                      |                      | Lisa                                     |
| 38022   | POLEA MOTOR       |                                      |                      | C/Supercargador                          |
| 38133   | TENSOR MOTOR      |                                      |                      | C/Supercargador                          |
| 38274   | TENSOR MOTOR      |                                      |                      | C/AA - S/Supercargador                   |
| 38329   | TENSOR MOTOR      | S/AA - S/Supercargador               |                      |  |
| 41121   | BOMBA DE AGUA     | C/ Supercargador / Desde Nov. 8 2000 |                      |  |
| 43504   | BOMBA DE AGUA     | S/ Supercargador                     |                      |  |
| 2003    | V6, 4.2 L         | 43070                                | BOMBA DE AGUA        |  |
|         |                   | 19025                                | MANGUERA DE PASO     |  |
|         |                   | 19114                                | MANGUERA CALEFACCIÓN | Calef. a Termostato                      |
|         |                   | 22299                                | MANGUERA INFERIOR    |  |
|         |                   | 22301                                | MANGUERA SUPERIOR    |  |
|         |                   | 28469                                | MANGUERA CALEFACCIÓN | Calef. a Tubo B.A.                       |
|         |                   | 31109                                | TAPÓN ACEITE         |  |
|         |                   | 31828                                | TAPÓN GASOLINA       | C/Llave, Regular                         |
|         |                   | 31830                                | TAPÓN GASOLINA       | S/Llave, Equivalente a EO                |
|         |                   | 34058                                | TERMOSTATO           | 192°                                     |
|         |                   | 36327                                | POLEA MOTOR          | Ranurada                                 |
|         |                   | 38001                                | POLEA MOTOR          | C/AA > Lisa                              |
|         |                   | 38138                                | TENSOR MOTOR         | Lisa                                     |
|         |                   | 38291                                | TENSOR MOTOR         | Ranurada                                 |
| K060966 | BANDA MOTOR       | S/AA                                 |                      |  |
| K061031 | BANDA MOTOR       | C/AA                                 |                      |  |
| 2003    | V8, 4.6 L         | 19193                                | MANGUERA CALEFACCIÓN | Calef. a Tubo-1                          |
|         |                   | 19199                                | MANGUERA CALEFACCIÓN | Calef. a Múltiple Adm.                   |
|         |                   | 22298                                | MANGUERA INFERIOR    | 4WD                                      |
|         |                   | 22302                                | MANGUERA SUPERIOR    |  |
|         |                   | 31109                                | TAPÓN ACEITE         |  |
|         |                   | 31828                                | TAPÓN GASOLINA       | C/Llave, Regular                         |
|         |                   | 31830                                | TAPÓN GASOLINA       | S/Llave, Equivalente a EO                |
|         |                   | 38001                                | POLEA MOTOR          | Lisa                                     |
|         |                   | 38274                                | TENSOR MOTOR         | C/AA                                     |
|         |                   | K060798                              | BANDA MOTOR          | S/AA                                     |
|         |                   | K060990                              | BANDA MOTOR          | C/AA                                     |
|         |                   | 33469                                | TERMOSTATO           | 195°                                     |
|         |                   | 36157                                | POLEA MOTOR          | Ranurada                                 |
|         |                   | 38329                                | TENSOR MOTOR         | S/AA                                     |
| 33469S  | TERMOSTATO        | 192°                                 |                      |  |
| 365494  | EDH               | 2WD                                  |                      |  |
| 353920  | EDH               | 4WD                                  |                      |  |
| 43504   | BOMBA DE AGUA     |                                      |                      |  |
| 2003    | V8, 5.4 L         | 41121                                | BOMBA DE AGUA        | C/ Supercargador / Desde Nov. 8 2000     |
|         |                   | 43504                                | BOMBA DE AGUA        | S/ Supercargador                         |
|         |                   | 19193                                | MANGUERA CALEFACCIÓN | S/Supercargador > Calef. a Tubo-1        |
|         |                   | 19199                                | MANGUERA CALEFACCIÓN | S/Supercargador > Calef. a Múltiple Adm. |
|         |                   | 19219                                | MANGUERA CALEFACCIÓN | C/Supercargador > Calef. a Múltiple Adm. |
|         |                   | 19812                                | MANGUERA CALEFACCIÓN | Rad. a Cuerpo Acelerador                 |





# CATÁLOGO MÁSTER AUTOMOTRIZ

| AÑO | MOTOR | No. PARTE | DESCRIPCIÓN | ESPECIFICACIONES |
|-----|-------|-----------|-------------|------------------|
|-----|-------|-----------|-------------|------------------|

## FORD

### F SERIES PICKUP

| AÑO     | MOTOR                | No. PARTE              | DESCRIPCIÓN          | ESPECIFICACIONES               |
|---------|----------------------|------------------------|----------------------|--------------------------------|
| 2003    | V8, 5.4 L            | 22297                  | MANGUERA INFERIOR    | C/Supercargador                |
|         |                      | 22298                  | MANGUERA INFERIOR    | 4WD                            |
|         |                      | 22302                  | MANGUERA SUPERIOR    | S/Supercargador                |
|         |                      | 22860                  | MANGUERA INFERIOR    |                                |
|         |                      | 22862                  | MANGUERA SUPERIOR    | C/Supercargador                |
|         |                      | 31615                  | TAPÓN GASOLINA       | S/Llave, Control de emisiones  |
|         |                      | 31734                  | TAPÓN GASOLINA       | C/Llave, Control de emisiones  |
|         |                      | 31828                  | TAPÓN GASOLINA       | C/Llave, Regular               |
|         |                      | 31830                  | TAPÓN GASOLINA       | S/Llave, Equivalente a EO 192º |
|         |                      | 33469                  | TERMOSTATO           | 195º                           |
|         |                      | 36157                  | POLEA MOTOR          | S/Supercargador > Ranurada     |
|         |                      | 38001                  | POLEA MOTOR          | S/Supercargador > Lisa         |
|         |                      | 38022                  | POLEA MOTOR          | C/Supercargador                |
|         |                      | 38133                  | TENSOR MOTOR         | C/Supercargador                |
|         |                      | K060795                | BANDA MOTOR          | S/AA - S/Supercargador         |
|         |                      | K060990                | BANDA MOTOR          | C/AA - S/Supercargador         |
|         |                      | K080660                | BANDA MOTOR          | Supercargador                  |
| K080991 | BANDA MOTOR          | C/Supercargador        |                      |                                |
| 38274   | TENSOR MOTOR         | C/AA - S/Supercargador |                      |                                |
| 38329   | TENSOR MOTOR         | S/AA - S/Supercargador |                      |                                |
| 33469S  | TERMOSTATO           | 192º                   |                      |                                |
| 2002    | V6, 4.2 L            | 19025                  | MANGUERA DE PASO     |                                |
|         |                      | 19114                  | MANGUERA CALEFACCIÓN | Calef. a Termostato            |
|         |                      | 22299                  | MANGUERA INFERIOR    |                                |
|         |                      | 22301                  | MANGUERA SUPERIOR    |                                |
|         |                      | 28469                  | MANGUERA CALEFACCIÓN | Calef. a Tubo B.A.             |
|         |                      | 31109                  | TAPÓN ACEITE         |                                |
|         |                      | 31828                  | TAPÓN GASOLINA       | C/Llave, Regular               |
|         |                      | 31830                  | TAPÓN GASOLINA       | S/Llave, Equivalente a EO 192º |
|         |                      | 34058                  | TERMOSTATO           | 192º                           |
|         |                      | 36327                  | POLEA MOTOR          | Ranurada                       |
|         |                      | 38001                  | POLEA MOTOR          | C/AA > Lisa                    |
|         |                      | 38138                  | TENSOR MOTOR         | Lisa                           |
|         |                      | 38291                  | TENSOR MOTOR         | Ranurada                       |
|         |                      | K060966                | BANDA MOTOR          | S/AA                           |
|         |                      | K061031                | BANDA MOTOR          | C/AA                           |
|         |                      | 43070                  | BOMBA DE AGUA        |                                |
|         |                      | 2002                   | V8, 4.6 L            | 42068                          |
| 31828   | TAPÓN GASOLINA       |                        |                      | C/Llave, Regular               |
| 31830   | TAPÓN GASOLINA       |                        |                      | S/Llave, Equivalente a EO 195º |
| 33469   | TERMOSTATO           |                        |                      | 195º                           |
| 36157   | POLEA MOTOR          |                        |                      | Ranurada                       |
| 38001   | POLEA MOTOR          |                        |                      | Lisa                           |
| 38274   | TENSOR MOTOR         |                        |                      | C/AA                           |
| 38329   | TENSOR MOTOR         |                        |                      | S/AA                           |
| 33469S  | TERMOSTATO           |                        |                      | 192º                           |
| K060795 | BANDA MOTOR          |                        |                      | S/AA                           |
| K060990 | BANDA MOTOR          |                        |                      | C/AA                           |
| 19193   | MANGUERA CALEFACCIÓN |                        |                      | Calef. a Tubo-1                |
| 19199   | MANGUERA CALEFACCIÓN |                        |                      | Calef. a Múltiple Adm.         |
| 22298   | MANGUERA INFERIOR    |                        |                      | 4WD                            |
| 22302   | MANGUERA SUPERIOR    |                        |                      |                                |
| 31109   | TAPÓN ACEITE         |                        |                      |                                |
| 2002    | V8, 5.4 L            |                        |                      | 22860                          |
|         |                      | 22862                  | MANGUERA SUPERIOR    | C/Supercargador                |
|         |                      | 31109                  | TAPÓN ACEITE         |                                |
|         |                      | 22302                  | MANGUERA SUPERIOR    | S/Supercargador                |
|         |                      | 19193                  | MANGUERA CALEFACCIÓN | Calef. a Tubo-1                |
|         |                      | 19812                  | MANGUERA CALEFACCIÓN | Rad. a Cuerpo Acelerador       |
|         |                      | 22298                  | MANGUERA INFERIOR    | 4WD                            |
|         |                      | 22297                  | MANGUERA INFERIOR    | C/Supercargador                |
|         |                      | 31615                  | TAPÓN GASOLINA       | S/Llave, Control de emisiones  |
|         |                      | 31734                  | TAPÓN GASOLINA       | C/Llave, Control de emisiones  |
|         |                      | 31828                  | TAPÓN GASOLINA       | C/Llave, Regular               |

| AÑO | MOTOR | No. PARTE | DESCRIPCIÓN | ESPECIFICACIONES |
|-----|-------|-----------|-------------|------------------|
|-----|-------|-----------|-------------|------------------|

|         |                      |                          |                      |                                     |                      |                                     |
|---------|----------------------|--------------------------|----------------------|-------------------------------------|----------------------|-------------------------------------|
| 2001    | V6, 4.2 L            | 31830                    | TAPÓN GASOLINA       | S/Llave, Equivalente a EO 195º      |                      |                                     |
|         |                      | 33469                    | TERMOSTATO           | 195º                                |                      |                                     |
|         |                      | 36157                    | POLEA MOTOR          | S/Supercargador > Ranurada          |                      |                                     |
|         |                      | 38001                    | POLEA MOTOR          | S/Supercargador > Lisa              |                      |                                     |
|         |                      | 38022                    | POLEA MOTOR          | C/Supercargador                     |                      |                                     |
|         |                      | 38133                    | TENSOR MOTOR         | C/Supercargador                     |                      |                                     |
|         |                      | 38274                    | TENSOR MOTOR         | C/AA - S/Supercargador              |                      |                                     |
|         |                      | 38329                    | TENSOR MOTOR         | S/AA - S/Supercargador              |                      |                                     |
|         |                      | 31828Y                   | TAPÓN GASOLINA       | C/Llave, Flex Fuel                  |                      |                                     |
|         |                      | 31830Y                   | TAPÓN GASOLINA       | S/Llave, Flex Fuel                  |                      |                                     |
|         |                      | 33469S                   | TERMOSTATO           | 192º                                |                      |                                     |
|         |                      | K060795                  | BANDA MOTOR          | S/AA - S/Supercargador              |                      |                                     |
|         |                      | K060990                  | BANDA MOTOR          | C/AA - S/Supercargador              |                      |                                     |
|         |                      | K080660                  | BANDA MOTOR          | Supercargador                       |                      |                                     |
|         |                      | K080991                  | BANDA MOTOR          | C/Supercargador                     |                      |                                     |
|         |                      | 42068                    | BOMBA DE AGUA        | C/Supercargador                     |                      |                                     |
|         |                      | 41121                    | BOMBA DE AGUA        | C/Supercargador / Desde Nov. 8 2000 |                      |                                     |
| 2001    | V6, 4.2 L            | 43070                    | BOMBA DE AGUA        |                                     |                      |                                     |
|         |                      | 19025                    | MANGUERA DE PASO     |                                     |                      |                                     |
|         |                      | 19114                    | MANGUERA CALEFACCIÓN | Calef. a Termostato                 |                      |                                     |
|         |                      | 22299                    | MANGUERA INFERIOR    |                                     |                      |                                     |
|         |                      | 22301                    | MANGUERA SUPERIOR    |                                     |                      |                                     |
|         |                      | 28469                    | MANGUERA CALEFACCIÓN | Calef. a Tubo B.A.                  |                      |                                     |
|         |                      | 31109                    | TAPÓN ACEITE         |                                     |                      |                                     |
|         |                      | 38001                    | POLEA MOTOR          | C/AA > Lisa                         |                      |                                     |
|         |                      | 31828                    | TAPÓN GASOLINA       | C/Llave, Regular                    |                      |                                     |
|         |                      | 31830                    | TAPÓN GASOLINA       | S/Llave, Equivalente a EO 192º      |                      |                                     |
|         |                      | 34058                    | TERMOSTATO           | 192º                                |                      |                                     |
|         |                      | 36327                    | POLEA MOTOR          | Ranurada                            |                      |                                     |
|         |                      | 38138                    | TENSOR MOTOR         | Lisa                                |                      |                                     |
|         |                      | 38291                    | TENSOR MOTOR         | Ranurada                            |                      |                                     |
|         |                      | K060966                  | BANDA MOTOR          | S/AA                                |                      |                                     |
|         |                      | K061031                  | BANDA MOTOR          | C/AA                                |                      |                                     |
|         |                      | 2001                     | V8, 4.6 L            | 19193                               | MANGUERA CALEFACCIÓN | Calef. a Tubo-1                     |
| 19199   | MANGUERA CALEFACCIÓN |                          |                      | Calef. a Múltiple Adm.              |                      |                                     |
| 22298   | MANGUERA INFERIOR    |                          |                      | 4WD                                 |                      |                                     |
| 22302   | MANGUERA SUPERIOR    |                          |                      |                                     |                      |                                     |
| 31109   | TAPÓN ACEITE         |                          |                      |                                     |                      |                                     |
| 31828   | TAPÓN GASOLINA       |                          |                      | C/Llave, Regular                    |                      |                                     |
| 31830   | TAPÓN GASOLINA       |                          |                      | S/Llave, Equivalente a EO 195º      |                      |                                     |
| 33469   | TERMOSTATO           |                          |                      | 195º                                |                      |                                     |
| 38022   | POLEA MOTOR          |                          |                      | C/AA                                |                      |                                     |
| 38133   | TENSOR MOTOR         |                          |                      | S/AA                                |                      |                                     |
| 38330   | TENSOR MOTOR         |                          |                      | S/AA                                |                      |                                     |
| 33469S  | TERMOSTATO           |                          |                      | 192º                                |                      |                                     |
| K080797 | BANDA MOTOR          |                          |                      | S/AA                                |                      |                                     |
| K080991 | BANDA MOTOR          |                          |                      | C/AA                                |                      |                                     |
| 42068   | BOMBA DE AGUA        |                          |                      | C/Supercargador                     |                      |                                     |
| 2001    | V8, 5.4 L            |                          |                      | 41121                               | BOMBA DE AGUA        | C/Supercargador / Desde Nov. 8 2000 |
|         |                      |                          |                      | 42081                               | BOMBA DE AGUA        | C/Supercargador / Hasta Nov. 8 2000 |
|         |                      | 42068                    | BOMBA DE AGUA        | S/Turbo                             |                      |                                     |
|         |                      | 22297                    | MANGUERA INFERIOR    | C/Supercargador                     |                      |                                     |
|         |                      | 22298                    | MANGUERA INFERIOR    | 4WD                                 |                      |                                     |
|         |                      | 22302                    | MANGUERA SUPERIOR    | S/Supercargador                     |                      |                                     |
|         |                      | 22860                    | MANGUERA INFERIOR    |                                     |                      |                                     |
|         |                      | 22862                    | MANGUERA SUPERIOR    | C/Supercargador                     |                      |                                     |
|         |                      | 31109                    | TAPÓN ACEITE         |                                     |                      |                                     |
|         |                      | 31828                    | TAPÓN GASOLINA       | C/Llave, Regular                    |                      |                                     |
|         |                      | 31830                    | TAPÓN GASOLINA       | S/Llave, Equivalente a EO 195º      |                      |                                     |
|         |                      | 33469                    | TERMOSTATO           | 195º                                |                      |                                     |
|         |                      | 38022                    | POLEA MOTOR          | C/AA                                |                      |                                     |
|         |                      | 38133                    | TENSOR MOTOR         | S/AA                                |                      |                                     |
|         |                      | 38330                    | TENSOR MOTOR         | S/AA                                |                      |                                     |
|         |                      | 31828Y                   | TAPÓN GASOLINA       | C/Llave, Flex Fuel                  |                      |                                     |
|         |                      | 31830Y                   | TAPÓN GASOLINA       | S/Llave, Flex Fuel                  |                      |                                     |
| 33469S  | TERMOSTATO           | 192º                     |                      |                                     |                      |                                     |
| K080660 | BANDA MOTOR          | Supercargado             |                      |                                     |                      |                                     |
| K080797 | BANDA MOTOR          | S/AA                     |                      |                                     |                      |                                     |
| K080991 | BANDA MOTOR          | C/AA                     |                      |                                     |                      |                                     |
| 19193   | MANGUERA CALEFACCIÓN | Calef. a Tubo-1          |                      |                                     |                      |                                     |
| 19812   | MANGUERA CALEFACCIÓN | Rad. a Cuerpo Acelerador |                      |                                     |                      |                                     |
| 2000    | V6, 4.2 L            | 19025                    | MANGUERA DE PASO     |                                     |                      |                                     |
|         |                      | 19114                    | MANGUERA CALEFACCIÓN | Calef. a Termostato                 |                      |                                     |





# POWERING PROGRESS

| AÑO | MOTOR | No. PARTE | DESCRIPCIÓN | ESPECIFICACIONES |
|-----|-------|-----------|-------------|------------------|
|-----|-------|-----------|-------------|------------------|

## FORD

### F SERIES PICKUP

| AÑO  | MOTOR     | No. PARTE | DESCRIPCIÓN          | ESPECIFICACIONES                     |
|------|-----------|-----------|----------------------|--------------------------------------|
| 2000 | V6, 4.2 L | 22299     | MANGUERA INFERIOR    |                                      |
|      |           | 22301     | MANGUERA SUPERIOR    |                                      |
|      |           | 28469     | MANGUERA CALEFACCIÓN | Calef. a Tubo B.A.                   |
|      |           | 31109     | TAPÓN ACEITE         |                                      |
|      |           | 31828     | TAPÓN GASOLINA       | C/Llave, Regular                     |
|      |           | 31830     | TAPÓN GASOLINA       | S/Llave, Equivalente a EO            |
|      |           | 34058     | TERMOSTATO           | 192°                                 |
|      |           | 36327     | POLEA MOTOR          |                                      |
|      |           | 38001     | POLEA MOTOR          | C/AA > Lisa                          |
|      |           | 38138     | TENSOR MOTOR         | Lisa                                 |
|      |           | 38291     | TENSOR MOTOR         | Ranurada                             |
|      |           | K060832   | BANDA MOTOR          | S/AA                                 |
|      |           | K060895   | BANDA MOTOR          | C/AA                                 |
|      |           | K060966   | BANDA MOTOR          | S/AA                                 |
|      |           | K061031   | BANDA MOTOR          | C/AA                                 |
|      |           | 43070     | BOMBA DE AGUA        |                                      |
| 2000 | V8, 4.6 L | 42068     | BOMBA DE AGUA        | C/ Supercargador                     |
|      |           | 19193     | MANGUERA CALEFACCIÓN | Calef. a Tubo-1                      |
|      |           | 19199     | MANGUERA CALEFACCIÓN | Calef. a Múltiple Adm.               |
|      |           | 22298     | MANGUERA INFERIOR    | 4WD                                  |
|      |           | 22302     | MANGUERA SUPERIOR    |                                      |
|      |           | 31109     | TAPÓN ACEITE         |                                      |
|      |           | 31828     | TAPÓN GASOLINA       | C/Llave, Regular                     |
|      |           | 31830     | TAPÓN GASOLINA       | S/Llave, Equivalente a EO            |
|      |           | 33469     | TERMOSTATO           | 195°                                 |
|      |           | 38022     | POLEA MOTOR          |                                      |
|      |           | 38133     | TENSOR MOTOR         | C/AA                                 |
|      |           | 38330     | TENSOR MOTOR         | S/AA                                 |
|      |           | K080797   | BANDA MOTOR          | S/AA                                 |
|      |           | 33469S    | TERMOSTATO           | 192°                                 |
|      |           | K080991   | BANDA MOTOR          | C/AA                                 |
| 2000 | V8, 5.4 L | 19193     | MANGUERA CALEFACCIÓN | Calef. a Tubo-1                      |
|      |           | 19812     | MANGUERA CALEFACCIÓN | Rad. a Cuerpo Acelerador             |
|      |           | 22298     | MANGUERA INFERIOR    | 4WD                                  |
|      |           | 22302     | MANGUERA SUPERIOR    | S/Supercargador                      |
|      |           | 22297     | MANGUERA INFERIOR    | C/Supercargador                      |
|      |           | 22860     | MANGUERA INFERIOR    |                                      |
|      |           | 22862     | MANGUERA SUPERIOR    | C/Supercargador                      |
|      |           | 31109     | TAPÓN ACEITE         |                                      |
|      |           | 31615     | TAPÓN GASOLINA       | S/Llave, Control de emisiones        |
|      |           | 31734     | TAPÓN GASOLINA       | C/Llave, Control de emisiones        |
|      |           | 31828     | TAPÓN GASOLINA       | C/Llave, Regular                     |
|      |           | 31830     | TAPÓN GASOLINA       | S/Llave, Equivalente a EO            |
|      |           | 33469     | TERMOSTATO           | 195°                                 |
|      |           | 38022     | POLEA MOTOR          |                                      |
|      |           | 38133     | TENSOR MOTOR         | C/AA                                 |
|      |           | 38330     | TENSOR MOTOR         | S/AA                                 |
|      |           | 31828Y    | TAPÓN GASOLINA       | C/Llave, Flex Fuel                   |
|      |           | 31830Y    | TAPÓN GASOLINA       | S/Llave, Flex Fuel                   |
|      |           | 33469S    | TERMOSTATO           | 192°                                 |
|      |           | K080600   | BANDA MOTOR          | Supercargado                         |
|      |           | K080797   | BANDA MOTOR          | S/AA                                 |
|      |           | K080991   | BANDA MOTOR          | C/AA                                 |
|      |           | 42068     | BOMBA DE AGUA        | C/ Supercargador                     |
|      |           | 42081     | BOMBA DE AGUA        | C/ Supercargador / Hasta Nov. 8 2000 |

### F-150

| AÑO  | MOTOR     | No. PARTE | DESCRIPCIÓN | ESPECIFICACIONES |
|------|-----------|-----------|-------------|------------------|
| 2012 | V6, 3.7 L | K060547   | BANDA MOTOR | ALT. Y.A.A.      |
| 2012 | V8, 5.0 L | K060640   | BANDA MOTOR | C/Turbo          |
| 2011 | V6, 3.7 L | K060547   | BANDA MOTOR | ALT. Y.A.A.      |

| AÑO | MOTOR | No. PARTE | DESCRIPCIÓN | ESPECIFICACIONES |
|-----|-------|-----------|-------------|------------------|
|-----|-------|-----------|-------------|------------------|

|      |           |         |                      |                                       |
|------|-----------|---------|----------------------|---------------------------------------|
| 2011 | V8, 5.0 L | K060640 | BANDA MOTOR          | C/Turbo                               |
| 2010 | V8, 4.6 L | 31336   | TAPÓN RADIADOR       | 16 LBS, S/Palanca                     |
|      |           | 31841   | TAPÓN GASOLINA       | S/Llave, Equivalente a EO             |
|      |           | 31842   | TAPÓN GASOLINA       | C/Llave, Regular                      |
|      |           | 33469   | TERMOSTATO           | 195°                                  |
|      |           | 36157   | POLEA MOTOR          | Ranurada                              |
|      |           | 38001   | POLEA MOTOR          | ALT. Y.A.A.                           |
|      |           | 38274   | TENSOR MOTOR         | ALT. Y.A.A.                           |
|      |           | K061025 | BANDA MOTOR          | C/AA                                  |
| 2009 | V8, 4.6 L | 31336   | TAPÓN RADIADOR       | 16 LBS, S/Palanca                     |
|      |           | 36157   | POLEA MOTOR          | Ranurada                              |
|      |           | 38001   | POLEA MOTOR          | ALT. Y.A.A.                           |
|      |           | 31841   | TAPÓN GASOLINA       | S/Llave, Equivalente a EO             |
|      |           | 31842   | TAPÓN GASOLINA       | C/Llave, Regular                      |
|      |           | 33469   | TERMOSTATO           | 195°                                  |
|      |           | 38274   | TENSOR MOTOR         | C/AA                                  |
|      |           | K061025 | BANDA MOTOR          |                                       |
| 2008 | V6, 4.2 L | 23267   | MANGUERA INFERIOR    |                                       |
|      |           | 23274   | MANGUERA SUPERIOR    |                                       |
|      |           | 38001   | POLEA MOTOR          | ALT. Y.A.A.                           |
|      |           | 38138   | TENSOR MOTOR         | Lisa                                  |
|      |           | K060966 | BANDA MOTOR          | ALT. Y.A.A.                           |
|      |           | K061015 | BANDA MOTOR          |                                       |
| 2008 | V8, 4.6 L | 22859   | MANGUERA INFERIOR    | S/Supercargador                       |
|      |           | 22863   | MANGUERA SUPERIOR    |                                       |
|      |           | 36157   | POLEA MOTOR          | Ranurada                              |
|      |           | 38001   | POLEA MOTOR          | ALT. Y.A.A.                           |
|      |           | 38274   | TENSOR MOTOR         | C/AA                                  |
|      |           | 38329   | TENSOR MOTOR         | S/AA                                  |
|      |           | K060840 | BANDA MOTOR          |                                       |
|      |           | K061025 | BANDA MOTOR          | C/AA                                  |
| 2007 | V6, 4.2 L | 19025   | MANGUERA CALEFACCIÓN |                                       |
|      |           | 19114   | MANGUERA CALEFACCIÓN |                                       |
|      |           | 22299   | MANGUERA INFERIOR    |                                       |
|      |           | 22301   | MANGUERA SUPERIOR    |                                       |
|      |           | 38007   | POLEA MOTOR          | Supercargador Lisa                    |
|      |           | 38138   | TENSOR MOTOR         | Lisa                                  |
|      |           | K060966 | BANDA MOTOR          | ALT. Y.A.A.                           |
|      |           | K061025 | BANDA MOTOR          |                                       |
|      |           | K061031 | BANDA MOTOR          | C/AA                                  |
| 2006 | V6, 4.2 L | 19025   | MANGUERA CALEFACCIÓN |                                       |
|      |           | 19114   | MANGUERA CALEFACCIÓN |                                       |
|      |           | 22299   | MANGUERA INFERIOR    |                                       |
|      |           | 22301   | MANGUERA SUPERIOR    |                                       |
|      |           | 31109   | TAPÓN ACEITE         |                                       |
|      |           | 31406   | TAPÓN RADIADOR       | 16 LBS, S/Palanca                     |
|      |           | 31830   | TAPÓN GASOLINA       | S/Llave, Equivalente a EO             |
|      |           | 33469   | TERMOSTATO           | 195°                                  |
|      |           | 38001   | POLEA MOTOR          | ALT. Y.A.A.                           |
|      |           | 38007   | POLEA MOTOR          | Supercargador Lisa                    |
|      |           | 38009   | POLEA MOTOR          | S/AA                                  |
|      |           | 38138   | TENSOR MOTOR         | Lisa                                  |
|      |           | 38291   | TENSOR MOTOR         | S/AA > Ranurada                       |
|      |           | K060966 | BANDA MOTOR          | ALT. Y.A.A.                           |
|      |           | K061031 | BANDA MOTOR          |                                       |
|      |           | 353930  | EDH                  | (34 1/4") - 16mm Hembra x 5/16" Macho |
| 2005 | V6, 4.2 L | 353930  | EDH                  | (34 1/4") - 16mm Hembra x 5/16" Macho |
|      |           | 19025   | MANGUERA CALEFACCIÓN |                                       |
|      |           | 19114   | MANGUERA CALEFACCIÓN |                                       |
|      |           | 22299   | MANGUERA INFERIOR    |                                       |
|      |           | 22301   | MANGUERA SUPERIOR    |                                       |
|      |           | 31109   | TAPÓN ACEITE         |                                       |
|      |           | 31406   | TAPÓN RADIADOR       | 16 LBS, S/Palanca                     |
|      |           | 38001   | POLEA MOTOR          | ALT. Y.A.A.                           |
|      |           | 38007   | POLEA MOTOR          | Supercargador Lisa                    |
|      |           | 38009   | POLEA MOTOR          | S/AA                                  |
|      |           | 31830   | TAPÓN GASOLINA       | S/Llave, Equivalente a EO             |
|      |           | 33469   | TERMOSTATO           | 195°                                  |



# CATÁLOGO MÁSTER AUTOMOTRIZ

| AÑO | MOTOR | No. PARTE | DESCRIPCIÓN | ESPECIFICACIONES |
|-----|-------|-----------|-------------|------------------|
|-----|-------|-----------|-------------|------------------|

## FORD

### F-150

| AÑO  | MOTOR     | No. PARTE   | DESCRIPCIÓN  | ESPECIFICACIONES   |
|------|-----------|---|--|--|
| 2005 | V6, 4.2 L | 38138<br>38291<br>K060966<br>K061031  | TENSOR MOTOR<br>TENSOR MOTOR<br>BANDA MOTOR<br>BANDA MOTOR   | Lisa<br>S/AA > Ranurada<br>ALT. Y A.A.   |
| 2004 | V6, 4.2 L | 19025<br>19114<br>22299<br>22301<br>31109<br>31406<br>31830<br>33469<br>38001<br>38007<br>38009<br>38138<br>38291<br>K060966<br>K061031<br>353930 | MANGUERA CALEFACCIÓN<br>MANGUERA CALEFACCIÓN<br>MANGUERA INFERIOR<br>MANGUERA SUPERIOR<br>TAPÓN ACEITE<br>TAPÓN RADIADOR<br>TAPÓN GASOLINA<br>TERMOSTATO<br>POLEA MOTOR<br>POLEA MOTOR<br>POLEA MOTOR<br>TENSOR MOTOR<br>TENSOR MOTOR<br>BANDA MOTOR<br>BANDA MOTOR<br>EDH | 16 LBS, S/Palanca<br>S/Llave, Equivalente a EO<br>195°<br>ALT. Y A.A.<br>Supercargador Lisa<br>S/AA<br>Lisa<br>S/AA > Ranurada<br>ALT. Y A.A.<br>(34 1/4") - 16mm Hembra x 5/16" Macho |
| 2003 | V6, 4.2 L | 353930<br>19025<br>19114<br>22299<br>22301<br>31109<br>31406<br>31830<br>33469<br>38001<br>38007<br>38009<br>38138<br>38291<br>K060966<br>K061031 | EDH<br>MANGUERA CALEFACCIÓN<br>MANGUERA CALEFACCIÓN<br>MANGUERA INFERIOR<br>MANGUERA SUPERIOR<br>TAPÓN ACEITE<br>TAPÓN RADIADOR<br>TAPÓN GASOLINA<br>TERMOSTATO<br>POLEA MOTOR<br>POLEA MOTOR<br>POLEA MOTOR<br>TENSOR MOTOR<br>TENSOR MOTOR<br>BANDA MOTOR<br>BANDA MOTOR | (34 1/4") - 16mm Hembra x 5/16" Macho<br>16 LBS, S/Palanca<br>S/Llave, Equivalente a EO<br>195°<br>ALT. Y A.A.<br>Supercargador Lisa<br>S/AA<br>Lisa<br>S/AA > Ranurada<br>ALT. Y A.A. |
| 2002 | V6, 4.2 L | 19025<br>19114<br>22299<br>22301<br>31109<br>38007<br>38138<br>K060966<br>K061031   | MANGUERA CALEFACCIÓN<br>MANGUERA CALEFACCIÓN<br>MANGUERA INFERIOR<br>MANGUERA SUPERIOR<br>TAPÓN ACEITE<br>POLEA MOTOR<br>TENSOR MOTOR<br>BANDA MOTOR<br>BANDA MOTOR  | Supercargador Lisa<br>Lisa<br>ALT. Y A.A.  |
| 2001 | V6, 4.2 L | 22299<br>22301<br>31109<br>31406<br>31830<br>33469<br>38007<br>38138<br>K060966<br>K061031<br>353930  | MANGUERA INFERIOR<br>MANGUERA SUPERIOR<br>TAPÓN ACEITE<br>TAPÓN RADIADOR<br>TAPÓN GASOLINA<br>TERMOSTATO<br>POLEA MOTOR<br>TENSOR MOTOR<br>BANDA MOTOR<br>BANDA MOTOR<br>EDH   | 16 LBS, S/Palanca<br>S/Llave, Equivalente a EO<br>195°<br>Supercargador Lisa<br>Lisa<br>ALT. Y A.A.<br>(34 1/4") - 16mm Hembra x 5/16" Macho   |
| 2000 | V6, 4.2 L | 22299<br>22301<br>38007<br>38138<br>K061025<br>K069070  | MANGUERA INFERIOR<br>MANGUERA SUPERIOR<br>POLEA MOTOR<br>TENSOR MOTOR<br>BANDA MOTOR<br>BANDA MOTOR  | Supercargador Lisa<br>Lisa<br>S/AA   |

| AÑO | MOTOR | No. PARTE | DESCRIPCIÓN | ESPECIFICACIONES |
|-----|-------|-----------|-------------|------------------|
|-----|-------|-----------|-------------|------------------|

## F-250

| AÑO  | MOTOR     | No. PARTE   | DESCRIPCIÓN   | ESPECIFICACIONES   |
|------|-----------|---|---|--|
| 2007 | V8, 4.6 L | 31109<br>31406<br>31830<br>33469<br>38274<br>38329<br>K061031                                       | TAPÓN ACEITE<br>TAPÓN RADIADOR<br>TAPÓN GASOLINA<br>TERMOSTATO<br>TENSOR MOTOR<br>TENSOR MOTOR<br>BANDA MOTOR   | 16 LBS, S/Palanca<br>S/Llave, Equivalente a EO<br>195°<br>C/AA<br>S/AA   |
| 2006 | V8, 4.6 L | 22859<br>22863<br>31109<br>31406<br>31830<br>33469<br>38274<br>38329<br>K060840<br>K061025          | MANGUERA INFERIOR<br>MANGUERA SUPERIOR<br>TAPÓN ACEITE<br>TAPÓN RADIADOR<br>TAPÓN GASOLINA<br>TERMOSTATO<br>TENSOR MOTOR<br>TENSOR MOTOR<br>BANDA MOTOR<br>BANDA MOTOR    | S/Supercargador<br>16 LBS, S/Palanca<br>S/Llave, Equivalente a EO<br>195°<br>C/AA<br>S/AA<br>C/AA  |
| 2005 | V8, 4.6 L | 22859<br>22863<br>31109<br>31406<br>31830<br>33469<br>38274<br>38329<br>K060840<br>K061025          | MANGUERA INFERIOR<br>MANGUERA SUPERIOR<br>TAPÓN ACEITE<br>TAPÓN RADIADOR<br>TAPÓN GASOLINA<br>TERMOSTATO<br>TENSOR MOTOR<br>TENSOR MOTOR<br>BANDA MOTOR<br>BANDA MOTOR    | S/Supercargador<br>16 LBS, S/Palanca<br>S/Llave, Equivalente a EO<br>195°<br>C/AA<br>S/AA<br>C/AA  |
| 2004 | V8, 4.6 L | 31109<br>31406<br>31830<br>33469<br>38022<br>38023<br>38053<br>38274<br>38329<br>K060798<br>K060990 | TAPÓN ACEITE<br>TAPÓN RADIADOR<br>TAPÓN GASOLINA<br>TERMOSTATO<br>POLEA MOTOR<br>POLEA MOTOR<br>POLEA MOTOR<br>TENSOR MOTOR<br>TENSOR MOTOR<br>BANDA MOTOR<br>BANDA MOTOR | 16 LBS, S/Palanca<br>S/Llave, Equivalente a EO<br>195°<br>Supercargador Lisa<br>C/AA - C/Supercargador<br>S/AA > Ranurada<br>C/AA<br>S/AA<br>ALT. Y B.A.<br>S/AA |
| 2003 | V8, 4.6 L | 31109<br>31406<br>31830<br>33469<br>38022<br>38023<br>38053<br>38274<br>38329<br>K060798<br>K060990 | TAPÓN ACEITE<br>TAPÓN RADIADOR<br>TAPÓN GASOLINA<br>TERMOSTATO<br>POLEA MOTOR<br>POLEA MOTOR<br>POLEA MOTOR<br>TENSOR MOTOR<br>TENSOR MOTOR<br>BANDA MOTOR<br>BANDA MOTOR | 16 LBS, S/Palanca<br>S/Llave, Equivalente a EO<br>195°<br>Supercargador Lisa<br>C/AA - C/Supercargador<br>S/AA > Ranurada<br>C/AA<br>S/AA<br>ALT. Y B.A.<br>S/AA |
| 2003 | V8, 5.4 L | 352790  | EDH   | (35 1/4") - 16mm Macho x 5/16" Macho   |
| 2002 | V8, 4.6 L | 31830<br>33469<br>38022<br>38023<br>38053<br>38274<br>38329<br>K060798<br>K060990<br>31109<br>31406 | TAPÓN GASOLINA<br>TERMOSTATO<br>POLEA MOTOR<br>POLEA MOTOR<br>POLEA MOTOR<br>TENSOR MOTOR<br>TENSOR MOTOR<br>BANDA MOTOR<br>BANDA MOTOR<br>TAPÓN ACEITE<br>TAPÓN RADIADOR | S/Llave, Equivalente a EO<br>195°<br>Supercargador Lisa<br>C/AA - C/Supercargador<br>S/AA > Ranurada<br>C/AA<br>S/AA<br>ALT. Y B.A.<br>S/AA<br>16 LBS, S/Palanca |
| 2002 | V8, 5.4 L | 352790  | EDH   | (35 1/4") - 16mm Macho x 5/16" Macho   |
| 2001 | V8, 4.6 L | K080797   | BANDA MOTOR   | S/AA   |





# POWERING PROGRESS

| AÑO | MOTOR | No. PARTE | DESCRIPCIÓN | ESPECIFICACIONES |
|-----|-------|-----------|-------------|------------------|
|-----|-------|-----------|-------------|------------------|

## FORD

### F-250

| AÑO  | MOTOR     | No. PARTE | DESCRIPCIÓN    | ESPECIFICACIONES                     |
|------|-----------|-----------|----------------|--------------------------------------|
| 2001 | V8, 4.6 L | K080991   | BANDA MOTOR    | C/Supercargador                      |
|      |           | 31109     | TAPÓN ACEITE   |                                      |
|      |           | 31406     | TAPÓN RADIADOR | 16 LBS, S/Palanca                    |
|      |           | 31830     | TAPÓN GASOLINA | S/Llave, Equivalente a EO            |
|      |           | 33469     | TERMOSTATO     | 195°                                 |
|      |           | 38022     | POLEA MOTOR    | Supercargador Lisa                   |
|      |           | 38053     | POLEA MOTOR    | S/AA > Ranurada                      |
|      |           | 38133     | TENSOR MOTOR   | C/AA - C/Supercargador               |
|      |           | 38330     | TENSOR MOTOR   | S/AA                                 |
|      |           | 38023     | POLEA MOTOR    | C/AA - C/Supercargador               |
| 2001 | V8, 5.4 L | 352790    | EDH            | (35 1/4") - 16mm Macho x 5/16" Macho |
| 2000 | V8, 4.6 L | 353920    | EDH            | (30 3/4") - 16mm Macho x 5/16" Macho |
|      |           | 31109     | TAPÓN ACEITE   |                                      |
|      |           | 31406     | TAPÓN RADIADOR | 16 LBS, S/Palanca                    |
|      |           | 31830     | TAPÓN GASOLINA | S/Llave, Equivalente a EO            |
|      |           | 33469     | TERMOSTATO     | 195°                                 |
|      |           | 38022     | POLEA MOTOR    | Supercargador Lisa                   |
|      |           | 38023     | POLEA MOTOR    | C/AA - C/Supercargador               |
|      |           | 38053     | POLEA MOTOR    | S/AA > Ranurada                      |
|      |           | 38133     | TENSOR MOTOR   | C/AA - C/Supercargador               |
|      |           | 38330     | TENSOR MOTOR   | S/AA                                 |
| 2000 | V8, 5.4 L | 352790    | EDH            | (35 1/4") - 16mm Macho x 5/16" Macho |

### F-350 SUPER DUTY

| AÑO  | MOTOR     | No. PARTE | DESCRIPCIÓN       | ESPECIFICACIONES          |
|------|-----------|-----------|-------------------|---------------------------|
| 2012 | V8, 6.2 L | 31275     | TAPÓN ACEITE      |                           |
|      |           | 31406     | TAPÓN RADIADOR    | 16 LBS, S/Palanca         |
|      |           | 31841     | TAPÓN GASOLINA    | S/Llave, Equivalente a EO |
|      |           | 31842     | TAPÓN GASOLINA    | C/Llave, Regular          |
|      |           | K061058   | BANDA MOTOR       |                           |
| 2011 | V8, 6.2 L | 31275     | TAPÓN ACEITE      |                           |
|      |           | 31406     | TAPÓN RADIADOR    | 16 LBS, S/Palanca         |
|      |           | 31841     | TAPÓN GASOLINA    | S/Llave, Equivalente a EO |
|      |           | 31842     | TAPÓN GASOLINA    | C/Llave, Regular          |
|      |           | K061058   | BANDA MOTOR       |                           |
| 2010 | V8, 5.4 L | K061005   | BANDA MOTOR       | (105A.)                   |
|      |           | 38001     | POLEA MOTOR       | ALT. Y A.A.               |
|      |           | 38006     | POLEA MOTOR       |                           |
|      |           | 38274     | TENSOR MOTOR      | C/AA                      |
|      |           | K060806   | BANDA MOTOR       | S/AA                      |
|      |           | K060990   | BANDA MOTOR       | S/AA                      |
| 2009 | V8, 5.4 L | 23273     | MANGUERA SUPERIOR |                           |
|      |           | 31336     | TAPÓN RADIADOR    | 16 LBS, S/Palanca         |
|      |           | 31841     | TAPÓN GASOLINA    | S/Llave, Equivalente a EO |
|      |           | 31842     | TAPÓN GASOLINA    | C/Llave, Regular          |
|      |           | 33469     | TERMOSTATO        | 195°                      |
|      |           | 36157     | POLEA MOTOR       | Ranurada                  |
|      |           | 38001     | POLEA MOTOR       | ALT. Y A.A.               |
|      |           | 38274     | TENSOR MOTOR      | C/AA                      |
|      |           | 38329     | TENSOR MOTOR      | S/AA                      |
|      |           | K060806   | BANDA MOTOR       | C/AA                      |
| 2008 | V8, 5.4 L | 38001     | POLEA MOTOR       | ALT. Y A.A.               |
|      |           | 38274     | TENSOR MOTOR      | C/AA                      |
|      |           | 38329     | TENSOR MOTOR      | S/AA                      |

| AÑO | MOTOR | No. PARTE | DESCRIPCIÓN | ESPECIFICACIONES |
|-----|-------|-----------|-------------|------------------|
|-----|-------|-----------|-------------|------------------|

|         |                |                               |                   |                                      |
|---------|----------------|-------------------------------|-------------------|--------------------------------------|
| 2007    | V8, 5.4 L      | K060806                       | BANDA MOTOR       |                                      |
|         |                | K060997                       | BANDA MOTOR       | C/AA                                 |
|         |                | 23273                         | MANGUERA SUPERIOR |                                      |
|         |                | 31336                         | TAPÓN RADIADOR    | 16 LBS, S/Palanca                    |
|         |                | 31841                         | TAPÓN GASOLINA    | S/Llave, Equivalente a EO            |
|         |                | 31842                         | TAPÓN GASOLINA    | C/Llave, Regular                     |
|         |                | 33469                         | TERMOSTATO        | 195°                                 |
|         |                | 36157                         | POLEA MOTOR       | Ranurada                             |
|         |                | 31336                         | TAPÓN RADIADOR    | 16 LBS, S/Palanca                    |
|         |                | 31841                         | TAPÓN GASOLINA    | S/Llave, Equivalente a EO            |
| 2006    | V8, 5.4 L      | 31842                         | TAPÓN GASOLINA    | C/Llave, Regular                     |
|         |                | 33469                         | TERMOSTATO        | 195°                                 |
|         |                | 36157                         | POLEA MOTOR       | Ranurada                             |
|         |                | 38001                         | POLEA MOTOR       | ALT. Y A.A.                          |
|         |                | 38274                         | TENSOR MOTOR      | C/AA                                 |
|         |                | 38329                         | TENSOR MOTOR      | S/AA                                 |
|         |                | K060806                       | BANDA MOTOR       |                                      |
|         |                | K060997                       | BANDA MOTOR       | C/AA                                 |
|         |                | 23273                         | MANGUERA SUPERIOR |                                      |
|         |                | 38133                         | TENSOR MOTOR      | C/AA - C/Supercargador               |
| 2005    | V8, 5.4 L      | 22429                         | MANGUERA SUPERIOR |                                      |
|         |                | 22430                         | MANGUERA INFERIOR |                                      |
|         |                | 31109                         | TAPÓN ACEITE      |                                      |
|         |                | 31406                         | TAPÓN RADIADOR    | 16 LBS, S/Palanca                    |
|         |                | 31615                         | TAPÓN GASOLINA    | S/Llave, Control de emisiones        |
|         |                | 33469                         | TERMOSTATO        | 195°                                 |
|         |                | 38001                         | POLEA MOTOR       | ALT. Y A.A.                          |
|         |                | 38022                         | POLEA MOTOR       | Supercargador Lisa                   |
|         |                | 38023                         | POLEA MOTOR       | C/AA - C/Supercargador               |
|         |                | 38330                         | TENSOR MOTOR      | S/AA                                 |
| 2004    | V8, 5.4 L      | K060997                       | BANDA MOTOR       |                                      |
|         |                | 352850                        | EDH               | (29") - 16mm Giratorio x 5/16" Macho |
|         |                | 22429                         | MANGUERA SUPERIOR |                                      |
|         |                | 22430                         | MANGUERA INFERIOR |                                      |
|         |                | 31109                         | TAPÓN ACEITE      |                                      |
|         |                | 31406                         | TAPÓN RADIADOR    | 16 LBS, S/Palanca                    |
|         |                | 31615                         | TAPÓN GASOLINA    | S/Llave, Control de emisiones        |
|         |                | 33469                         | TERMOSTATO        | 195°                                 |
|         |                | 38001                         | POLEA MOTOR       | ALT. Y A.A.                          |
|         |                | 38022                         | POLEA MOTOR       | Supercargador Lisa                   |
| 2003    | V8, 5.4 L      | 38133                         | TENSOR MOTOR      | C/AA - C/Supercargador               |
|         |                | 38274                         | TENSOR MOTOR      | C/AA                                 |
|         |                | 38330                         | TENSOR MOTOR      | S/AA                                 |
|         |                | K060806                       | BANDA MOTOR       |                                      |
|         |                | K061000                       | BANDA MOTOR       | C/AA (140A.)                         |
|         |                | 352850                        | EDH               | (29") - 16mm Giratorio x 5/16" Macho |
|         |                | 22429                         | MANGUERA SUPERIOR |                                      |
|         |                | 22430                         | MANGUERA INFERIOR |                                      |
|         |                | 31109                         | TAPÓN ACEITE      |                                      |
|         |                | 31406                         | TAPÓN RADIADOR    | 16 LBS, S/Palanca                    |
| 31615   | TAPÓN GASOLINA | S/Llave, Control de emisiones |                   |                                      |
| 33469   | TERMOSTATO     | 195°                          |                   |                                      |
| 38001   | POLEA MOTOR    | ALT. Y A.A.                   |                   |                                      |
| 38022   | POLEA MOTOR    | Supercargador Lisa            |                   |                                      |
| 38133   | TENSOR MOTOR   | C/AA - C/Supercargador        |                   |                                      |
| 38274   | TENSOR MOTOR   | C/AA                          |                   |                                      |
| 38330   | TENSOR MOTOR   | S/AA                          |                   |                                      |
| K060806 | BANDA MOTOR    |                               |                   |                                      |
| K060997 | BANDA MOTOR    | C/AA                          |                   |                                      |



# CATÁLOGO MÁSTER AUTOMOTRIZ

| AÑO | MOTOR | No. PARTE | DESCRIPCIÓN | ESPECIFICACIONES |
|-----|-------|-----------|-------------|------------------|
|-----|-------|-----------|-------------|------------------|

## FORD

### F-350 SUPER DUTY

| AÑO  | MOTOR     | No. PARTE | DESCRIPCIÓN       | ESPECIFICACIONES                     |
|------|-----------|-----------|-------------------|--------------------------------------|
| 2003 | V8, 5.4 L | K061000   | BANDA MOTOR       | C/AA (140A.)                         |
| 2002 | V8, 5.4 L | 22429     | MANGUERA SUPERIOR |                                      |
|      |           | 22430     | MANGUERA INFERIOR |                                      |
|      |           | 31109     | TAPÓN ACEITE      |                                      |
|      |           | 31406     | TAPÓN RADIADOR    | 16 LBS, S/Palanca                    |
|      |           | 31615     | TAPÓN GASOLINA    | S/Llave, Control de emisiones        |
|      |           | 33469     | TERMOSTATO        | 195°                                 |
|      |           | 38001     | POLEA MOTOR       | ALT. Y A.A.                          |
|      |           | 38022     | POLEA MOTOR       | Supercargador Lisa                   |
|      |           | 38133     | TENSOR MOTOR      | C/AA - C/Supercargador               |
|      |           | 38274     | TENSOR MOTOR      | C/AA                                 |
|      |           | 38330     | TENSOR MOTOR      | S/AA                                 |
|      |           | K060806   | BANDA MOTOR       |                                      |
|      |           | K061000   | BANDA MOTOR       | C/AA (140A.)                         |
|      |           | 352850    | EDH               | (29") - 16mm Giratorio x 5/16" Macho |
| 2001 | V8, 5.4 L | 22429     | MANGUERA SUPERIOR |                                      |
|      |           | 22430     | MANGUERA INFERIOR |                                      |
|      |           | 31109     | TAPÓN ACEITE      |                                      |
|      |           | 31406     | TAPÓN RADIADOR    | 16 LBS, S/Palanca                    |
|      |           | 31615     | TAPÓN GASOLINA    | S/Llave, Control de emisiones        |
|      |           | 33469     | TERMOSTATO        | 195°                                 |
|      |           | 38022     | POLEA MOTOR       | Supercargador Lisa                   |
|      |           | 352850    | EDH               | (29") - 16mm Giratorio x 5/16" Macho |
|      |           | 38023     | POLEA MOTOR       | C/AA - C/Supercargador               |
|      |           | 38133     | TENSOR MOTOR      | C/AA - C/Supercargador               |
|      |           | K060806   | BANDA MOTOR       | S/AA                                 |
|      |           | K081000   | BANDA MOTOR       | C/AA                                 |
| 2000 | V8, 5.4 L | 352850    | EDH               | (29") - 16mm Giratorio x 5/16" Macho |
|      |           | 22429     | MANGUERA SUPERIOR |                                      |
|      |           | 22430     | MANGUERA INFERIOR |                                      |
|      |           | 31109     | TAPÓN ACEITE      |                                      |
|      |           | 31406     | TAPÓN RADIADOR    | 16 LBS, S/Palanca                    |
|      |           | 31615     | TAPÓN GASOLINA    | S/Llave, Control de emisiones        |
|      |           | 33469     | TERMOSTATO        | 195°                                 |
|      |           | 38022     | POLEA MOTOR       | Supercargador Lisa                   |
|      |           | 38023     | POLEA MOTOR       | C/AA - C/Supercargador               |
|      |           | 38133     | TENSOR MOTOR      | C/AA - C/Supercargador               |
|      |           | K060806   | BANDA MOTOR       | S/AA                                 |
|      |           | K081000   | BANDA MOTOR       | C/AA                                 |

### F-450 SUPER DUTY

| AÑO  | MOTOR      | No. PARTE | DESCRIPCIÓN | ESPECIFICACIONES                         |
|------|------------|-----------|-------------|--|
| 2006 | V10, 6.8 L | 352860    | EDH         | (27 1/4") - 16mm Giratorio x 5/16" Macho |
| 2005 | V10, 6.8 L | 352860    | EDH         | (27 1/4") - 16mm Giratorio x 5/16" Macho |
| 2004 | V10, 6.8 L | 352860    | EDH         | (27 1/4") - 16mm Giratorio x 5/16" Macho |
| 2003 | V10, 6.8 L | 352860    | EDH         | (27 1/4") - 16mm Giratorio x 5/16" Macho |
| 2002 | V10, 6.8 L | 352860    | EDH         | (27 1/4") - 16mm Giratorio x 5/16" Macho |
| 2001 | V10, 6.8 L | 352860    | EDH         | (27 1/4") - 16mm Giratorio x 5/16" Macho |
| 2000 | V10, 6.8 L | 352860    | EDH         | (27 1/4") - 16mm Giratorio x 5/16" Macho |

## FIESTA

| AÑO  | MOTOR        | No. PARTE | DESCRIPCIÓN          | ESPECIFICACIONES           |
|------|--------------|-----------|----------------------|----------------------------|
| 2016 | 4 CIL. 1.6 L | 23759     | MANGUERA CALEFACCIÓN | S/Turbo > Calef. - Entrada |

| AÑO | MOTOR | No. PARTE | DESCRIPCIÓN | ESPECIFICACIONES |
|-----|-------|-----------|-------------|------------------|
|-----|-------|-----------|-------------|------------------|

|      |              |  |  |  |
|------|--------------|--|--|--|
| 2015 | 4 CIL. 1.6 L | 23759  | MANGUERA CALEFACCIÓN   | S/Turbo > Calef. - Entrada   |
| 2014 | 4 CIL. 1.6 L | 23759<br>31549   | MANGUERA CALEFACCIÓN<br>TAPÓN RADIADOR   | S/Turbo > Calef. - Entrada<br>21 LBS, S/Palanca  |
| 2013 | 4 CIL. 1.6 L | 23758<br>23759<br>23760<br>24191<br>31549<br>31859<br>T343   | MANGUERA CALEFACCIÓN<br>MANGUERA CALEFACCIÓN<br>MANGUERA CALEFACCIÓN<br>MANGUERA INFERIOR<br>TAPÓN RADIADOR<br>TAPÓN GASOLINA<br>BANDA DISTRIBUCIÓN                                    | Tanque llenado<br>Calef. - Salida<br>Calef. - Entrada<br>21 LBS, S/Palanca<br>C/Llave, Regular<br>117 D        |
| 2012 | 4 CIL. 1.6 L | 23758<br>23759<br>23760<br>24191<br>K060401SF<br>K060408SF<br>T1086<br>31859<br>T43171                     | MANGUERA CALEFACCIÓN<br>MANGUERA CALEFACCIÓN<br>MANGUERA CALEFACCIÓN<br>MANGUERA INFERIOR<br>BANDA MOTOR<br>BANDA MOTOR<br>BANDA DISTRIBUCIÓN<br>TAPÓN GASOLINA<br>TENSOR DISTRIBUCIÓN | Tanque llenado<br>Calef. - Salida<br>Calef. - Entrada<br>SIN A.A.<br>C/AA<br>117 D X 22 mm<br>C/Llave, Regular |
| 2011 | 4 CIL. 1.6 L | 23758<br>23759<br>23760<br>24191<br>31859<br>K060401SF<br>K060408SF<br>T1086<br>T43171                     | MANGUERA CALEFACCIÓN<br>MANGUERA CALEFACCIÓN<br>MANGUERA CALEFACCIÓN<br>MANGUERA INFERIOR<br>TAPÓN GASOLINA<br>BANDA MOTOR<br>BANDA MOTOR<br>BANDA DISTRIBUCIÓN<br>TENSOR DISTRIBUCIÓN | Tanque llenado<br>Calef. - Salida<br>Calef. - Entrada<br>C/Llave, Regular<br>SIN A.A.<br>C/AA<br>117 D X 22 mm |
| 2010 | 4 CIL. 1.6 L | 33238<br>CH130221<br>CH130232<br>CH130292<br>K060413<br>K060670<br>K060856<br>K060882<br>TMV13001          | TERMOSTATO<br>MANGUERA SUPERIOR<br>MANGUERA INFERIOR<br>MANGUERA INFERIOR<br>BANDA MOTOR<br>BANDA MOTOR<br>BANDA MOTOR<br>BANDA MOTOR<br>TENSOR MOTOR                                  | 180°<br>S/AA<br>C/AA - C/Supercargador<br>C/AA<br>C/AA > D.H.  |
| 2010 | 4 CIL. 2.0 L | 38452  | TENSOR MOTOR   |  |
| 2009 | 4 CIL. 1.6 L | 33238<br>CH130221<br>CH130232<br>CH130292<br>K060413<br>K060670<br>K060856<br>K060882<br>TMV13001          | TERMOSTATO<br>MANGUERA SUPERIOR<br>MANGUERA INFERIOR<br>MANGUERA INFERIOR<br>BANDA MOTOR<br>BANDA MOTOR<br>BANDA MOTOR<br>BANDA MOTOR<br>TENSOR MOTOR                                  | 180°<br>S/AA<br>C/AA - C/Supercargador<br>C/AA<br>C/AA > D.H.  |
| 2009 | 4 CIL. 2.0 L | 38452  | TENSOR MOTOR   |  |
| 2008 | 4 CIL. 1.6 L | 33238<br>33248<br>CH130221<br>CH130232<br>CH130292<br>K060413<br>K060670<br>K060856<br>K060882<br>TMV13001 | TERMOSTATO<br>TERMOSTATO<br>MANGUERA SUPERIOR<br>MANGUERA INFERIOR<br>MANGUERA INFERIOR<br>BANDA MOTOR<br>BANDA MOTOR<br>BANDA MOTOR<br>BANDA MOTOR<br>TENSOR MOTOR                    | 180°<br>188°<br>S/AA<br>C/AA - C/Supercargador<br>C/AA<br>C/AA > D.H.  |
| 2008 | 4 CIL. 2.0 L | 38452  | TENSOR MOTOR   |  |
| 2007 | 4 CIL. 1.6 L | 33248<br>CH130221<br>CH130232  | TERMOSTATO<br>MANGUERA SUPERIOR<br>MANGUERA INFERIOR   | 180°   |





# POWERING PROGRESS

| AÑO | MOTOR | No. PARTE | DESCRIPCIÓN | ESPECIFICACIONES |
|-----|-------|-----------|-------------|------------------|
|-----|-------|-----------|-------------|------------------|

## FORD

### FIESTA

| AÑO  | MOTOR        | No. PARTE  | DESCRIPCIÓN   | ESPECIFICACIONES   |
|------|--------------|--|---|--|
| 2007 | 4 CIL. 1.6 L | 33238<br>CH130292<br>K060413<br>K060670<br>K060856<br>K060882<br>TMV13001  | TERMOSTATO<br>MANGUERA INFERIOR<br>BANDA MOTOR<br>BANDA MOTOR<br>BANDA MOTOR<br>BANDA MOTOR<br>TENSOR MOTOR   | 180°<br><br>S/AA<br>C/AA - C/Supercargador<br>C/AA<br>C/AA > D.H.  |
| 2006 | 4 CIL. 1.6 L | 33238<br>33248<br>CH130221<br>CH130232<br>CH130292<br>K060413<br>K060670<br>K060856<br>K060882<br>TMV13001                                     | TERMOSTATO<br>TERMOSTATO<br>MANGUERA SUPERIOR<br>MANGUERA INFERIOR<br>MANGUERA INFERIOR<br>BANDA MOTOR<br>BANDA MOTOR<br>BANDA MOTOR<br>BANDA MOTOR<br>TENSOR MOTOR   | 180°<br>188°<br><br>S/AA<br>C/AA - C/Supercargador<br>C/AA<br>C/AA > D.H.  |
| 2005 | 4 CIL. 1.6 L | 31748<br>31778<br>33238<br>33248<br>CH130221<br>CH130232<br>CH130292<br>K060413<br>K060670<br>K060856<br>K060882<br>TMV13001<br>31615<br>31734 | TAPÓN GASOLINA<br>TAPÓN GASOLINA<br>TERMOSTATO<br>TERMOSTATO<br>MANGUERA SUPERIOR<br>MANGUERA INFERIOR<br>MANGUERA INFERIOR<br>BANDA MOTOR<br>BANDA MOTOR<br>BANDA MOTOR<br>BANDA MOTOR<br>TENSOR MOTOR<br>TAPÓN GASOLINA<br>TAPÓN GASOLINA | S/Llave, Equivalente a E0<br>C/Llave, Regular<br>180°<br>188°<br><br>S/AA<br>C/AA - C/Supercargador<br>C/AA<br>C/AA > D.H.<br><br>S/Llave, Control de emisiones<br>C/Llave, Control de emisiones |
| 2004 | 4 CIL. 1.6 L | K060856<br>K060882<br>TMV13001<br>31615<br>31734<br>31748<br>31778<br>33238<br>33248<br>CH130221<br>CH130232<br>CH130292<br>K060413<br>K060670 | BANDA MOTOR<br>BANDA MOTOR<br>TENSOR MOTOR<br>TAPÓN GASOLINA<br>TAPÓN GASOLINA<br>TAPÓN GASOLINA<br>TAPÓN GASOLINA<br>TERMOSTATO<br>TERMOSTATO<br>MANGUERA SUPERIOR<br>MANGUERA INFERIOR<br>MANGUERA INFERIOR<br>BANDA MOTOR<br>BANDA MOTOR | C/AA<br>C/AA > D.H.<br><br>S/Llave, Control de emisiones<br>C/Llave, Control de emisiones<br>S/Llave, Equivalente a E0<br>C/Llave, Regular<br>180°<br>188°<br><br>S/AA<br>C/AA - C/Supercargador |
| 2003 | 4 CIL. 1.4 L | CH130151<br>K060763<br>T1086<br>83346S   | MANGUERA SUPERIOR<br>BANDA MOTOR<br>BANDA DISTRIBUCIÓN<br>BANDA MOTOR   | C/AA > D.H.<br>117 D X 22 mm<br>ALT.   |
| 2003 | 4 CIL. 1.6 L | 31748<br>31778<br>33238<br>33248<br>CH130221<br>CH130232<br>CH130292<br>K060413<br>K060670<br>K060856<br>K060882<br>TMV13001<br>31615          | TAPÓN GASOLINA<br>TAPÓN GASOLINA<br>TERMOSTATO<br>TERMOSTATO<br>MANGUERA SUPERIOR<br>MANGUERA INFERIOR<br>MANGUERA INFERIOR<br>BANDA MOTOR<br>BANDA MOTOR<br>BANDA MOTOR<br>BANDA MOTOR<br>TENSOR MOTOR<br>TAPÓN GASOLINA                   | S/Llave, Equivalente a E0<br>C/Llave, Regular<br>180°<br>188°<br><br>S/AA<br>C/AA - C/Supercargador<br>C/AA<br>C/AA > D.H.<br><br>S/Llave, Control de emisiones                                  |

| AÑO | MOTOR | No. PARTE | DESCRIPCIÓN | ESPECIFICACIONES |
|-----|-------|-----------|-------------|------------------|
|-----|-------|-----------|-------------|------------------|

|      |              |  |   |   |
|------|--------------|--|---|---|
|      |              | 31734  | TAPÓN GASOLINA  | C/Llave, Control de emisiones   |
| 2002 | 4 CIL. 1.4 L | CH130151<br>K060763<br>T1086<br>83346S   | MANGUERA SUPERIOR<br>BANDA MOTOR<br>BANDA DISTRIBUCIÓN<br>BANDA MOTOR   | C/AA > D.H.<br>117 D X 22 mm<br>ALT.  |
| 2002 | 4 CIL. 1.6 L | 33238<br>33248<br>CH130221<br>CH130223<br>CH130232<br>CH130292<br>K060413<br>K060670<br>K060856<br>K060882<br>TMV13001 | TERMOSTATO<br>TERMOSTATO<br>MANGUERA SUPERIOR<br>MANGUERA DE PASO<br>MANGUERA INFERIOR<br>MANGUERA INFERIOR<br>BANDA MOTOR<br>BANDA MOTOR<br>BANDA MOTOR<br>BANDA MOTOR<br>TENSOR MOTOR | 180°<br>188°<br><br><br><br><br>S/AA<br>C/AA - C/Supercargador<br>C/AA<br>C/AA > D.H. |
| 2001 | 4 CIL. 1.4 L | CH130151<br>K060763<br>T1086<br>83346S   | MANGUERA SUPERIOR<br>BANDA MOTOR<br>BANDA DISTRIBUCIÓN<br>BANDA MOTOR   | C/AA > D.H.<br>117 D X 22 mm<br>ALT.  |
| 2001 | 4 CIL. 1.6 L | 33248<br>33238<br>CH130221<br>CH130223<br>CH130232<br>CH130292<br>K060413<br>K060670<br>K060856<br>K060882<br>TMV13001 | TERMOSTATO<br>TERMOSTATO<br>MANGUERA SUPERIOR<br>MANGUERA DE PASO<br>MANGUERA INFERIOR<br>MANGUERA INFERIOR<br>BANDA MOTOR<br>BANDA MOTOR<br>BANDA MOTOR<br>BANDA MOTOR<br>TENSOR MOTOR | 188°<br>180°<br><br><br><br><br>S/AA<br>C/AA - C/Supercargador<br>C/AA<br>C/AA > D.H. |
| 2000 | 4 CIL. 1.3 L | CH130151<br>K060340<br>K060568<br>K060685<br>K060763<br>63206S   | MANGUERA SUPERIOR<br>BANDA MOTOR<br>BANDA MOTOR<br>BANDA MOTOR<br>BANDA MOTOR<br>BANDA MOTOR  | ALT. (Trans. Man.)<br>C/AA<br>D.H.<br>C/AA > D.H.<br>ALT.                             |
| 2000 | 4 CIL. 1.4 L | 83346S<br>CH130151<br>K060465<br>K060690<br>K060695<br>K060760<br>K060763<br>T1086                                     | BANDA MOTOR<br>MANGUERA SUPERIOR<br>BANDA MOTOR<br>BANDA MOTOR<br>BANDA MOTOR<br>BANDA MOTOR<br>BANDA MOTOR<br>BANDA DISTRIBUCIÓN   | ALT.<br>ALT. Y A.A.<br>D.H.<br>C/AA<br>S/AA > D.H.<br>C/AA > D.H.<br>117 D X 22 mm    |
| 2000 | 4 CIL. 1.6 L | 33238<br>33248<br>TMV13001   | TERMOSTATO<br>TERMOSTATO<br>TENSOR MOTOR  | 180°<br>188°  |

### FIVE HUNDRED

|      |           |   |   |   |
|------|-----------|---|---|---|
| 2007 | V6, 3.0 L | 23167<br>23169<br>23177<br>31275<br>31406<br>38279<br>31841<br>33238<br>K060840<br>365785 | MANGUERA INFERIOR<br>MANGUERA INFERIOR<br>MANGUERA SUPERIOR<br>TAPÓN ACEITE<br>TAPÓN RADIADOR<br>TENSOR MOTOR<br>TAPÓN GASOLINA<br>TERMOSTATO<br>BANDA MOTOR<br>EDH | Tubo a Termostato<br>Rad. a Tubo<br>Rad. a Termostato<br>16 LBS, S/Palanca<br>S/Llave, Equivalente a E0<br>180°<br>(68 1/4") - 11mm Macho fijo x 16mm Macho |
| 2006 | V6, 3.0 L | 23177<br>31275<br>31406<br>31841<br>38279   | MANGUERA SUPERIOR<br>TAPÓN ACEITE<br>TAPÓN RADIADOR<br>TAPÓN GASOLINA<br>TENSOR MOTOR   | Rad. a Termostato<br>16 LBS, S/Palanca<br>S/Llave, Equivalente a E0   |





# CATÁLOGO MÁSTER AUTOMOTRIZ

| AÑO | MOTOR | No. PARTE | DESCRIPCIÓN | ESPECIFICACIONES |
|-----|-------|-----------|-------------|------------------|
|-----|-------|-----------|-------------|------------------|

## FORD

### FIVE HUNDRED

| AÑO  | MOTOR     | No. PARTE   | DESCRIPCIÓN  | ESPECIFICACIONES   |
|------|-----------|---|--|--|
| 2006 | V6, 3.0 L | K060840<br>365785                                     | BANDA MOTOR<br>EDH   | (68 1/4") - 11mm Macho fijo x 16mm Macho   |
| 2005 | V6, 3.0 L | 31275<br>31406<br>31841<br>38279<br>K060840<br>365785 | TAPÓN ACEITE<br>TAPÓN RADIADOR<br>TAPÓN GASOLINA<br>TENSOR MOTOR<br>BANDA MOTOR<br>EDH | 16 LBS, S/Palanca<br>S/Llave, Equivalente a EO<br>(68 1/4") - 11mm Macho fijo x 16mm Macho |

### FOCUS

| AÑO  | MOTOR        | No. PARTE  | DESCRIPCIÓN  | ESPECIFICACIONES   |
|------|--------------|--|--|--|
| 2016 | 4 CIL. 2.0 L | 41120  | BOMBA DE AGUA  |  |
| 2015 | 4 CIL. 2.0 L | 41120  | BOMBA DE AGUA  |  |
| 2014 | 4 CIL. 2.0 L | 41120<br>K040535<br>31549<br>34046   | BOMBA DE AGUA<br>BANDA MOTOR<br>TAPÓN RADIADOR<br>TERMOSTATO   | 21 LBS, S/Palanca<br>180°  |
| 2013 | 4 CIL. 2.0 L | 24190<br>24192<br>31295<br>31549<br>34708<br>41120   | MANGUERA INFERIOR<br>MANGUERA SUPERIOR<br>TAPÓN ACEITE<br>TAPÓN RADIADOR<br>TERMOSTATO<br>BOMBA DE AGUA  | 21 LBS, S/Palanca<br>195°  |
| 2012 | 4 CIL. 2.0 L | 41120<br>24190<br>24192<br>31859<br>34708<br>K040512<br>K060512  | BOMBA DE AGUA<br>MANGUERA INFERIOR<br>MANGUERA SUPERIOR<br>TAPÓN GASOLINA<br>TERMOSTATO<br>BANDA MOTOR<br>BANDA MOTOR  | C/Llave, Regular<br>195°<br>6 Ranuras  |
| 2011 | 4 CIL. 2.0 L | 31841<br>31842<br>34042<br>34044<br>36328<br>38018<br>38452<br>K060876<br>19541<br>19883<br>23546<br>23757<br>31562<br>41120 | TAPÓN GASOLINA<br>TAPÓN GASOLINA<br>TERMOSTATO<br>TERMOSTATO<br>POLEA MOTOR<br>POLEA MOTOR<br>TENSOR MOTOR<br>BANDA MOTOR<br>MANGUERA CALEFACCIÓN<br>MANGUERA CALEFACCIÓN<br>MANGUERA INFERIOR<br>MANGUERA SUPERIOR<br>TAPÓN RADIADOR<br>BOMBA DE AGUA | S/Llave, Equivalente a EO<br>C/Llave, Regular<br>208°<br>180°<br>Ranurada<br>Lisa<br>Lisa<br>Calef. - Salida<br>Calef. - Entrada<br>18 LBS, S/Palanca                      |
| 2010 | 4 CIL. 2.0 L | 41120<br>23757<br>31295<br>31406<br>31562<br>31841<br>31842<br>34042<br>34044<br>36328<br>38018<br>38452<br>K060876<br>19541 | BOMBA DE AGUA<br>MANGUERA SUPERIOR<br>TAPÓN ACEITE<br>TAPÓN RADIADOR<br>TAPÓN RADIADOR<br>TAPÓN GASOLINA<br>TAPÓN GASOLINA<br>TERMOSTATO<br>TERMOSTATO<br>POLEA MOTOR<br>POLEA MOTOR<br>TENSOR MOTOR<br>BANDA MOTOR<br>MANGUERA CALEFACCIÓN            | 16 LBS, S/Palanca<br>18 LBS, S/Palanca<br>S/Llave, Equivalente a EO<br>C/Llave, Regular<br>208°<br>180°<br>Ranurada<br>Lisa<br>Lisa<br>Ranurada<br>Lisa<br>Calef. - Salida |

| AÑO | MOTOR | No. PARTE | DESCRIPCIÓN | ESPECIFICACIONES |
|-----|-------|-----------|-------------|------------------|
|-----|-------|-----------|-------------|------------------|

|      |              |   |  |  |
|------|--------------|---|--|--|
|      |              | 19883<br>23546<br>18519   | MANGUERA CALEFACCIÓN<br>MANGUERA INFERIOR<br>MANGUERA CALEFACCIÓN  | Calef. - Entrada<br>Rad. a Cuerpo Acelerador   |
| 2009 | 4 CIL. 2.0 L | 36328<br>18519<br>19541<br>19883<br>23546<br>23757<br>31295<br>31406<br>31562<br>31841<br>31842<br>34042<br>34044<br>38018<br>38452<br>K060876<br>41120                       | POLEA MOTOR<br>MANGUERA CALEFACCIÓN<br>MANGUERA CALEFACCIÓN<br>MANGUERA CALEFACCIÓN<br>MANGUERA INFERIOR<br>MANGUERA SUPERIOR<br>TAPÓN ACEITE<br>TAPÓN RADIADOR<br>TAPÓN RADIADOR<br>TAPÓN GASOLINA<br>TAPÓN GASOLINA<br>TERMOSTATO<br>TERMOSTATO<br>POLEA MOTOR<br>TENSOR MOTOR<br>BANDA MOTOR<br>BOMBA DE AGUA | Ranurada<br>Rad. a Cuerpo Acelerador<br>Calef. - Salida<br>Calef. - Entrada<br>16 LBS, S/Palanca<br>18 LBS, S/Palanca<br>S/Llave, Equivalente a EO<br>C/Llave, Regular<br>208°<br>180°<br>Lisa |
| 2008 | 4 CIL. 2.0 L | 41120<br>34042<br>34044<br>36328<br>38018<br>38452<br>K060876<br>18519<br>19541<br>19883<br>23546<br>23757<br>31295<br>31406<br>31562<br>31841<br>31842                       | BOMBA DE AGUA<br>TERMOSTATO<br>TERMOSTATO<br>POLEA MOTOR<br>POLEA MOTOR<br>TENSOR MOTOR<br>BANDA MOTOR<br>MANGUERA CALEFACCIÓN<br>MANGUERA CALEFACCIÓN<br>MANGUERA CALEFACCIÓN<br>MANGUERA INFERIOR<br>MANGUERA SUPERIOR<br>TAPÓN ACEITE<br>TAPÓN RADIADOR<br>TAPÓN RADIADOR<br>TAPÓN GASOLINA<br>TAPÓN GASOLINA | 208°<br>180°<br>Ranurada<br>Lisa<br>Rad. a Cuerpo Acelerador<br>Calef. - Salida<br>Calef. - Entrada<br>16 LBS, S/Palanca<br>18 LBS, S/Palanca<br>S/Llave, Equivalente a EO<br>C/Llave, Regular |
| 2007 | 4 CIL. 2.0 L | 23276<br>23297<br>31295<br>31406<br>38018<br>38452<br>K060837<br>31841<br>31842<br>34042<br>34044<br>36328<br>K060837A<br>K060840A<br>K060861A<br>K060873A<br>365475<br>41120 | MANGUERA INFERIOR<br>MANGUERA SUPERIOR<br>TAPÓN ACEITE<br>TAPÓN RADIADOR<br>POLEA MOTOR<br>TENSOR MOTOR<br>BANDA MOTOR<br>TAPÓN GASOLINA<br>TAPÓN GASOLINA<br>TERMOSTATO<br>TERMOSTATO<br>POLEA MOTOR<br>BANDA MOTOR<br>BANDA MOTOR<br>BANDA MOTOR<br>EDH<br>BOMBA DE AGUA                                       | 16 LBS, S/Palanca<br>Lisa<br>C/AA > D.H.<br>S/Llave, Equivalente a EO<br>C/Llave, Regular<br>208°<br>180°<br>Ranurada<br>Aramida<br>Aramida<br>C/AA > Aramida                                  |
| 2007 | 4 CIL. 2.3 L | 41120   | BOMBA DE AGUA  |  |
| 2006 | 4 CIL. 2.0 L | 41120<br>365475<br>23276<br>23297<br>31295<br>31841<br>31842<br>34042<br>34044<br>36198<br>36328<br>38452<br>K060837<br>K060837A<br>K060840<br>K060840A                       | BOMBA DE AGUA<br>EDH<br>MANGUERA INFERIOR<br>MANGUERA SUPERIOR<br>TAPÓN ACEITE<br>TAPÓN GASOLINA<br>TAPÓN GASOLINA<br>TERMOSTATO<br>TERMOSTATO<br>POLEA MOTOR<br>POLEA MOTOR<br>TENSOR MOTOR<br>BANDA MOTOR<br>BANDA MOTOR<br>BANDA MOTOR<br>BANDA MOTOR   | S/Llave, Equivalente a EO<br>C/Llave, Regular<br>208°<br>180°<br>Lisa<br>Ranurada<br>C/AA > D.H.<br>Aramida<br>S/AA<br>Aramida   |









# POWERING PROGRESS

| AÑO | MOTOR | No. PARTE | DESCRIPCIÓN | ESPECIFICACIONES |
|-----|-------|-----------|-------------|------------------|
|-----|-------|-----------|-------------|------------------|

## FORD

### FREESTAR

| AÑO   | MOTOR          | No. PARTE                 | DESCRIPCIÓN          | ESPECIFICACIONES          |
|-------|----------------|---------------------------|----------------------|---------------------------|
| 2007  | V6, 4.2 L      | 43069                     | BOMBA DE AGUA        | Rad. a Cuerpo Acelerador  |
|       |                | 19805                     | MANGUERA CALEFACCIÓN |                           |
|       |                | 22448                     | MANGUERA INFERIOR    |                           |
|       |                | 31109                     | TAPÓN ACEITE         |                           |
|       |                | 31406                     | TAPÓN RADIADOR       |                           |
| 2006  | V6, 3.9 L      | 31842                     | TAPÓN GASOLINA       | 16 LBS, S/Palanca         |
|       |                | 19805                     | MANGUERA CALEFACCIÓN | Rad. a Cuerpo Acelerador  |
|       |                | 22448                     | MANGUERA INFERIOR    |                           |
|       |                | 31109                     | TAPÓN ACEITE         |                           |
|       |                | 31406                     | TAPÓN RADIADOR       |                           |
| 31841 | TAPÓN GASOLINA | S/Llave, Equivalente a EO |                      |                           |
| 2006  | V6, 4.2 L      | 31842                     | TAPÓN GASOLINA       | C/Llave, Regular          |
|       |                | 19805                     | MANGUERA CALEFACCIÓN | Rad. a Cuerpo Acelerador  |
|       |                | 22448                     | MANGUERA INFERIOR    |                           |
|       |                | 31109                     | TAPÓN ACEITE         |                           |
|       |                | 31406                     | TAPÓN RADIADOR       |                           |
| 31841 | TAPÓN GASOLINA | 16 LBS, S/Palanca         |                      |                           |
| 2005  | V6, 3.9 L      | 31841                     | TAPÓN GASOLINA       | S/Llave, Equivalente a EO |
|       |                | 22448                     | MANGUERA INFERIOR    | 16 LBS, S/Palanca         |
|       |                | 31109                     | TAPÓN ACEITE         |                           |
|       |                | 31406                     | TAPÓN RADIADOR       |                           |
|       |                | 31842                     | TAPÓN GASOLINA       |                           |
| 38150 | TENSOR MOTOR   | C/Llave, Regular          |                      |                           |
| 2005  | V6, 4.2 L      | 43069                     | BOMBA DE AGUA        | 16 LBS, S/Palanca         |
|       |                | 22448                     | MANGUERA INFERIOR    |                           |
|       |                | 31109                     | TAPÓN ACEITE         |                           |
|       |                | 31406                     | TAPÓN RADIADOR       |                           |
|       |                | 31842                     | TAPÓN GASOLINA       |                           |
| 2004  | V6, 3.9 L      | 38150                     | TENSOR MOTOR         | C/Llave, Regular          |
|       |                | 22448                     | MANGUERA INFERIOR    | 16 LBS, S/Palanca         |
|       |                | 31109                     | TAPÓN ACEITE         |                           |
|       |                | 31406                     | TAPÓN RADIADOR       |                           |
|       |                | 31842                     | TAPÓN GASOLINA       |                           |
| 2004  | V6, 4.2 L      | 43069                     | BOMBA DE AGUA        |                           |
|       |                | 31109                     | TAPÓN ACEITE         |                           |
|       |                | 31406                     | TAPÓN RADIADOR       |                           |
|       |                | 31841                     | TAPÓN GASOLINA       |                           |
|       |                | 38150                     | TENSOR MOTOR         | S/Llave, Equivalente a EO |
| 2004  | V6, 4.2 L      | 22448                     | MANGUERA INFERIOR    | C/Llave, Regular          |

### FUSION

|      |              |                             |   |  |
|------|--------------|-----------------------------|---|--|
| 2016 | 4 CIL. 2.0 L | 24435                       | MANGUERA SUPERIOR                               |  |
| 2016 | 4 CIL. 2.5 L | 24397<br>41120              | MANGUERA SUPERIOR<br>BOMBA DE AGUA              |  |
| 2015 | 4 CIL. 2.0 L | K040535<br>K040539<br>24435 | BANDA MOTOR<br>BANDA MOTOR<br>MANGUERA SUPERIOR |  |

| AÑO | MOTOR | No. PARTE | DESCRIPCIÓN | ESPECIFICACIONES |
|-----|-------|-----------|-------------|------------------|
|-----|-------|-----------|-------------|------------------|

|      |              |  |   |  |
|------|--------------|--|---|--|
| 2015 | 4 CIL. 2.5 L | 24397<br>K040535<br>41120  | MANGUERA SUPERIOR<br>BANDA MOTOR<br>BOMBA DE AGUA   |  |
| 2014 | 4 CIL. 2.0 L | 24435<br>34046<br>K040535<br>K040539   | MANGUERA SUPERIOR<br>TERMOSTATO<br>BANDA MOTOR<br>BANDA MOTOR   | 180°   |
| 2014 | 4 CIL. 2.5 L | 24397<br>K040535<br>34042<br>34044<br>41120  | MANGUERA SUPERIOR<br>BANDA MOTOR<br>TERMOSTATO<br>TERMOSTATO<br>BOMBA DE AGUA   | 208°<br>180°   |
| 2013 | 4 CIL. 2.0 L | 24435<br>31295<br>34046<br>34229<br>34238<br>K040535   | MANGUERA SUPERIOR<br>TAPÓN ACEITE<br>TERMOSTATO<br>TERMOSTATO<br>TERMOSTATO<br>BANDA MOTOR  | 180°<br>188°<br>190°   |
| 2013 | 4 CIL. 2.5 L | 24397<br>K040535<br>31859<br>34042<br>34044<br>41120   | MANGUERA SUPERIOR<br>BANDA MOTOR<br>TAPÓN GASOLINA<br>TERMOSTATO<br>TERMOSTATO<br>BOMBA DE AGUA   | C/Llave, Regular<br>208°<br>180°   |
| 2012 | 4 CIL. 2.5 L | 41120<br>18530<br>19539<br>23661<br>23682<br>31859<br>34042<br>34044<br>36467<br>38018<br>38452<br>K060867A<br>K060868 | BOMBA DE AGUA<br>MANGUERA CALEFACCIÓN<br>MANGUERA CALEFACCIÓN<br>MANGUERA INFERIOR<br>MANGUERA SUPERIOR<br>TAPÓN GASOLINA<br>TERMOSTATO<br>TERMOSTATO<br>POLEA MOTOR<br>POLEA MOTOR<br>TENSOR MOTOR<br>BANDA MOTOR<br>BANDA MOTOR | Calef. - Entrada<br>Calef. - Salida<br>C/Llave, Regular<br>208°<br>180°<br>Ranurada<br>Lisa<br>Aramida |
| 2012 | V6, 3.0 L    | 19888<br>23684<br>31275<br>31859<br>33238<br>33248<br>K030196SF<br>K060448<br>41083                                    | MANGUERA CALEFACCIÓN<br>MANGUERA SUPERIOR<br>TAPÓN ACEITE<br>TAPÓN GASOLINA<br>TERMOSTATO<br>TERMOSTATO<br>BANDA MOTOR<br>BANDA MOTOR<br>BOMBA DE AGUA  | Depósito a Mang. Inf.<br>C/Llave, Regular<br>180°<br>188°<br>B.A.                                      |
| 2011 | 4 CIL. 2.5 L | 41120<br>18530<br>19539<br>23661<br>23682<br>31859<br>34042<br>34044<br>36467<br>38018<br>38452<br>K060867A<br>K060868 | BOMBA DE AGUA<br>MANGUERA CALEFACCIÓN<br>MANGUERA CALEFACCIÓN<br>MANGUERA INFERIOR<br>MANGUERA SUPERIOR<br>TAPÓN GASOLINA<br>TERMOSTATO<br>TERMOSTATO<br>POLEA MOTOR<br>POLEA MOTOR<br>TENSOR MOTOR<br>BANDA MOTOR<br>BANDA MOTOR | Calef. - Entrada<br>Calef. - Salida<br>C/Llave, Regular<br>208°<br>180°<br>Ranurada<br>Lisa<br>Aramida |
| 2011 | V6, 3.0 L    | 19888<br>23684<br>31275<br>33248<br>31859<br>K030196SF<br>K060448  | MANGUERA CALEFACCIÓN<br>MANGUERA SUPERIOR<br>TAPÓN ACEITE<br>TERMOSTATO<br>TAPÓN GASOLINA<br>BANDA MOTOR<br>BANDA MOTOR   | Depósito a Mang. Inf.<br>188°<br>C/Llave, Regular<br>B.A.  |



# CATÁLOGO MÁSTER AUTOMOTRIZ

| AÑO | MOTOR | No. PARTE | DESCRIPCIÓN | ESPECIFICACIONES |
|-----|-------|-----------|-------------|------------------|
|-----|-------|-----------|-------------|------------------|

## FORD

## FUSION

| AÑO  | MOTOR        | No. PARTE | DESCRIPCIÓN          | ESPECIFICACIONES          |
|------|--------------|-----------|----------------------|---------------------------|
| 2011 | V6, 3.0 L    | 41083     | BOMBA DE AGUA        |                           |
| 2010 | 4 CIL. 2.5 L | 41120     | BOMBA DE AGUA        |                           |
|      |              | 18530     | MANGUERA CALEFACCIÓN | Calef. - Entrada          |
|      |              | 19539     | MANGUERA CALEFACCIÓN | Calef. - Salida           |
|      |              | 23661     | MANGUERA INFERIOR    |                           |
|      |              | 23682     | MANGUERA SUPERIOR    |                           |
|      |              | 31859     | TAPÓN GASOLINA       | C/Llave, Regular          |
|      |              | 34042     | TERMOSTATO           | 208°                      |
|      |              | 34044     | TERMOSTATO           | 180°                      |
|      |              | 36467     | POLEA MOTOR          | Ranurada                  |
|      |              | 38018     | POLEA MOTOR          | Lisa                      |
|      |              | 38452     | TENSOR MOTOR         |                           |
|      |              | K060867A  | BANDA MOTOR          | Aramida                   |
|      |              | K060868   | BANDA MOTOR          |                           |
| 2010 | V6, 3.0 L    | 19888     | MANGUERA CALEFACCIÓN | Depósito a Mang. Inf.     |
|      |              | 23684     | MANGUERA SUPERIOR    |                           |
|      |              | 31275     | TAPÓN ACEITE         |                           |
|      |              | 31859     | TAPÓN GASOLINA       | C/Llave, Regular          |
|      |              | 33248     | TERMOSTATO           | 188°                      |
|      |              | 33469S    | TERMOSTATO           | 192°                      |
|      |              | K030196SF | BANDA MOTOR          | B.A.                      |
|      |              | K060448   | BANDA MOTOR          |                           |
|      |              | 41083     | BOMBA DE AGUA        |                           |
| 2010 | V6, 3.5 L    | K040352SF | BANDA MOTOR          | D.H.                      |
|      |              | K060448   | BANDA MOTOR          |                           |
| 2009 | 4 CIL. 2.3 L | 23443     | MANGUERA SUPERIOR    |                           |
|      |              | 38339     | TENSOR MOTOR         | [Trans. Aut.]             |
|      |              | 38452     | TENSOR MOTOR         | [Trans. Aut.]             |
|      |              | K060880A  | BANDA MOTOR          | Aramida [Trans. Aut.]     |
|      |              | K060882   | BANDA MOTOR          | [Trans. Aut.]             |
|      |              | 34044     | TERMOSTATO           | 180°                      |
|      |              | K060883   | BANDA MOTOR          | [Trans. Man.]             |
|      |              | 41120     | BOMBA DE AGUA        |                           |
| 2009 | V6, 3.0 L    | 43230BH   | BOMBA DE AGUA        |                           |
|      |              | 365784    | EDH                  |                           |
|      |              | 23448     | MANGUERA INFERIOR    |                           |
|      |              | 31275     | TAPÓN ACEITE         |                           |
|      |              | 31406     | TAPÓN RADIADOR       | 16 LBS, S/Palanca         |
|      |              | 31841     | TAPÓN GASOLINA       | S/Llave, Equivalente a EO |
|      |              | 31842     | TAPÓN GASOLINA       | C/Llave, Regular          |
|      |              | 33238     | TERMOSTATO           | 180°                      |
|      |              | 33248     | TERMOSTATO           | 188°                      |
|      |              | 38006     | POLEA MOTOR          |                           |
|      |              | 38008     | POLEA MOTOR          | Ranurada                  |
|      |              | 38279     | TENSOR MOTOR         |                           |
|      |              | K030195SF | BANDA MOTOR          | B.A.                      |
|      |              | K060919   | BANDA MOTOR          |                           |
| 2008 | 4 CIL. 2.3 L | 365616    | EDH                  |                           |
|      |              | 19538     | MANGUERA CALEFACCIÓN | Calef. - Entrada          |
|      |              | 19539     | MANGUERA CALEFACCIÓN | Calef. - Salida           |
|      |              | 23440     | MANGUERA INFERIOR    | Rad. a Tubo               |
|      |              | 23441     | MANGUERA INFERIOR    | Tubo a Motor              |
|      |              | 23443     | MANGUERA SUPERIOR    |                           |
|      |              | 31295     | TAPÓN ACEITE         |                           |
|      |              | 31406     | TAPÓN RADIADOR       | 16 LBS, S/Palanca         |
|      |              | 31841     | TAPÓN GASOLINA       | S/Llave, Equivalente a EO |
|      |              | 31842     | TAPÓN GASOLINA       | C/Llave, Regular          |
|      |              | 34042     | TERMOSTATO           | 208°                      |
|      |              | 34044     | TERMOSTATO           | 180°                      |
|      |              | 38006     | POLEA MOTOR          |                           |

| AÑO | MOTOR | No. PARTE | DESCRIPCIÓN | ESPECIFICACIONES |
|-----|-------|-----------|-------------|------------------|
|-----|-------|-----------|-------------|------------------|

|      |              |           |                   |                           |
|------|--------------|-----------|-------------------|---------------------------|
|      |              | 38339     | TENSOR MOTOR      |                           |
|      |              | 38452     | TENSOR MOTOR      | [Trans. Aut.]             |
|      |              | K060880A  | BANDA MOTOR       | Aramida [Trans. Aut.]     |
|      |              | K060882   | BANDA MOTOR       | [Trans. Aut.]             |
|      |              | K060883   | BANDA MOTOR       | [Trans. Man.]             |
|      |              | K060885A  | BANDA MOTOR       | Aramida [Trans. Man.]     |
|      |              | K060891   | BANDA MOTOR       | S/AA                      |
|      |              | 41120     | BOMBA DE AGUA     |                           |
| 2008 | V6, 3.0 L    | 43230BH   | BOMBA DE AGUA     |                           |
|      |              | 365784    | EDH               |                           |
|      |              | 23448     | MANGUERA INFERIOR |                           |
|      |              | 31275     | TAPÓN ACEITE      |                           |
|      |              | 31406     | TAPÓN RADIADOR    | 16 LBS, S/Palanca         |
|      |              | 31841     | TAPÓN GASOLINA    | S/Llave, Equivalente a EO |
|      |              | 31842     | TAPÓN GASOLINA    | C/Llave, Regular          |
|      |              | 33248     | TERMOSTATO        | 188°                      |
|      |              | 38006     | POLEA MOTOR       |                           |
|      |              | 38008     | POLEA MOTOR       | Ranurada                  |
|      |              | 38279     | TENSOR MOTOR      |                           |
|      |              | K030195SF | BANDA MOTOR       | B.A.                      |
|      |              | K060919   | BANDA MOTOR       |                           |
| 2007 | 4 CIL. 2.3 L | 365616    | EDH               |                           |
|      |              | 23440     | MANGUERA INFERIOR | Rad. a Tubo               |
|      |              | 23441     | MANGUERA INFERIOR | Tubo a Motor              |
|      |              | 23443     | MANGUERA SUPERIOR |                           |
|      |              | 31295     | TAPÓN ACEITE      |                           |
|      |              | 31406     | TAPÓN RADIADOR    | 16 LBS, S/Palanca         |
|      |              | 31841     | TAPÓN GASOLINA    | S/Llave, Equivalente a EO |
|      |              | 31842     | TAPÓN GASOLINA    | C/Llave, Regular          |
|      |              | 34042     | TERMOSTATO        | 208°                      |
|      |              | 34044     | TERMOSTATO        | 180°                      |
|      |              | 38006     | POLEA MOTOR       |                           |
|      |              | 38339     | TENSOR MOTOR      |                           |
|      |              | 38452     | TENSOR MOTOR      | [Trans. Aut.]             |
|      |              | K060880A  | BANDA MOTOR       | Aramida [Trans. Aut.]     |
|      |              | K060882   | BANDA MOTOR       | [Trans. Aut.]             |
|      |              | K060883   | BANDA MOTOR       | [Trans. Man.]             |
|      |              | K060885A  | BANDA MOTOR       | Aramida [Trans. Man.]     |
|      |              | K060891   | BANDA MOTOR       | S/AA                      |
|      |              | 41120     | BOMBA DE AGUA     |                           |
| 2007 | V6, 3.0 L    | 43230BH   | BOMBA DE AGUA     |                           |
|      |              | 31841     | TAPÓN GASOLINA    | S/Llave, Equivalente a EO |
|      |              | 31842     | TAPÓN GASOLINA    | C/Llave, Regular          |
|      |              | 33248     | TERMOSTATO        | 188°                      |
|      |              | 38006     | POLEA MOTOR       |                           |
|      |              | 38008     | POLEA MOTOR       | Ranurada                  |
|      |              | 38279     | TENSOR MOTOR      |                           |
|      |              | K030195SF | BANDA MOTOR       | B.A.                      |
|      |              | K060919   | BANDA MOTOR       |                           |
|      |              | 365784    | EDH               |                           |
|      |              | 23448     | MANGUERA INFERIOR |                           |
|      |              | 31275     | TAPÓN ACEITE      |                           |
|      |              | 31406     | TAPÓN RADIADOR    | 16 LBS, S/Palanca         |
| 2006 | 4 CIL. 2.3 L | 38452     | TENSOR MOTOR      | [Trans. Aut.]             |
|      |              | 41120     | BOMBA DE AGUA     |                           |
| 2006 | V6, 3.0 L    | 43230BH   | BOMBA DE AGUA     |                           |
|      |              | 23448     | MANGUERA INFERIOR |                           |
|      |              | 31275     | TAPÓN ACEITE      |                           |
|      |              | 31841     | TAPÓN GASOLINA    | S/Llave, Equivalente a EO |
|      |              | 31842     | TAPÓN GASOLINA    | C/Llave, Regular          |
|      |              | 33238     | TERMOSTATO        | 180°                      |
|      |              | 33248     | TERMOSTATO        | 188°                      |
|      |              | 38006     | POLEA MOTOR       | Lisa                      |
|      |              | 38008     | POLEA MOTOR       | Ranurada                  |
|      |              | 38279     | TENSOR MOTOR      |                           |
|      |              | K030195SF | BANDA MOTOR       | B.A.                      |
|      |              | K060919   | BANDA MOTOR       |                           |
|      |              | 365784    | EDH               |                           |

IKON



# POWERING PROGRESS

| AÑO | MOTOR | No. PARTE | DESCRIPCIÓN | ESPECIFICACIONES |
|-----|-------|-----------|-------------|------------------|
|-----|-------|-----------|-------------|------------------|

## FORD

## IKON

| AÑO  | MOTOR        | No. PARTE   | DESCRIPCIÓN   | ESPECIFICACIONES   |
|------|--------------|---|---|--|
| 2015 | 4 CIL. 1.6 L | 33238<br>CH130221<br>CH130232<br>CH130292<br>K060413<br>K060856<br>TMV13001                                   | TERMOSTATO<br>MANGUERA SUPERIOR<br>MANGUERA INFERIOR<br>MANGUERA INFERIOR<br>BANDA MOTOR<br>BANDA MOTOR<br>TENSOR MOTOR   | 180°<br><br><br><br>S/AA<br>C/AA                                   |
| 2014 | 4 CIL. 1.6 L | 33238<br>CH130221<br>CH130232<br>CH130292<br>K060413<br>K060856<br>TMV13001                                   | TERMOSTATO<br>MANGUERA SUPERIOR<br>MANGUERA INFERIOR<br>MANGUERA INFERIOR<br>BANDA MOTOR<br>BANDA MOTOR<br>TENSOR MOTOR   | 180°<br><br><br><br>S/AA<br>C/AA                                   |
| 2013 | 4 CIL. 1.6 L | 33238<br>CH130221<br>CH130223<br>CH130232<br>CH130292<br>K060413<br>K060670<br>K060856<br>K060882<br>TMV13001 | TERMOSTATO<br>MANGUERA SUPERIOR<br>MANGUERA DE PASO<br>MANGUERA INFERIOR<br>MANGUERA INFERIOR<br>BANDA MOTOR<br>BANDA MOTOR<br>BANDA MOTOR<br>BANDA MOTOR<br>TENSOR MOTOR | 180°<br><br><br><br><br>S/AA<br>C/AA - C/Supercargador<br>C/AA     |
| 2012 | 4 CIL. 1.6 L | CH130221<br>CH130223<br>CH130232<br>CH130292<br>K060413<br>33238<br>K060670<br>K060856<br>K060882<br>TMV13001 | MANGUERA SUPERIOR<br>MANGUERA DE PASO<br>MANGUERA INFERIOR<br>MANGUERA INFERIOR<br>BANDA MOTOR<br>TERMOSTATO<br>BANDA MOTOR<br>BANDA MOTOR<br>BANDA MOTOR<br>TENSOR MOTOR | <br><br><br><br><br>S/AA<br>180°<br>C/AA - C/Supercargador<br>C/AA |
| 2011 | 4 CIL. 1.6 L | 33238<br>CH130221<br>CH130223<br>CH130232<br>CH130292<br>K060413<br>K060670<br>K060856<br>K060882<br>TMV13001 | TERMOSTATO<br>MANGUERA SUPERIOR<br>MANGUERA DE PASO<br>MANGUERA INFERIOR<br>MANGUERA INFERIOR<br>BANDA MOTOR<br>BANDA MOTOR<br>BANDA MOTOR<br>BANDA MOTOR<br>TENSOR MOTOR | 180°<br><br><br><br><br>S/AA<br>C/AA - C/Supercargador<br>C/AA     |
| 2007 | 4 CIL. 1.6 L | 33238<br>CH130223<br>CH130241<br>K060670<br>K060882<br>TMV13001   | TERMOSTATO<br>MANGUERA DE PASO<br>MANGUERA SUPERIOR<br>BANDA MOTOR<br>BANDA MOTOR<br>TENSOR MOTOR   | 180°<br><br><br><br>C/AA - C/Supercargador                         |
| 2006 | 4 CIL. 1.6 L | 33238<br>CH130223<br>CH130241<br>K060670<br>K060882   | TERMOSTATO<br>MANGUERA DE PASO<br>MANGUERA SUPERIOR<br>BANDA MOTOR<br>BANDA MOTOR   | 180°<br><br><br><br>S/AA<br>C/AA                                   |
| 2005 | 4 CIL. 1.6 L | 33238<br>CH130223<br>CH130241<br>K060670  | TERMOSTATO<br>MANGUERA DE PASO<br>MANGUERA SUPERIOR<br>BANDA MOTOR  | 180°<br><br><br><br>S/AA<br>C/AA                                   |

| AÑO | MOTOR | No. PARTE | DESCRIPCIÓN | ESPECIFICACIONES |
|-----|-------|-----------|-------------|------------------|
|-----|-------|-----------|-------------|------------------|

|      |              |   |   |  |
|------|--------------|---|---|--|
| 2004 | 4 CIL. 1.6 L | K060882<br>TMV13001   | BANDA MOTOR<br>TENSOR MOTOR   | C/AA   |
| 2003 | 4 CIL. 1.6 L | 33238<br>CH130223<br>CH130241<br>K060670<br>K060882<br>TMV13001 | TERMOSTATO<br>MANGUERA DE PASO<br>MANGUERA SUPERIOR<br>BANDA MOTOR<br>BANDA MOTOR<br>TENSOR MOTOR | 180°<br><br><br>C/AA - C/Supercargador<br>C/AA > D.H.                |
| 2002 | 4 CIL. 1.6 L | 33238<br>CH130223<br>CH130241<br>K060670<br>K060882<br>TMV13001 | TERMOSTATO<br>MANGUERA DE PASO<br>MANGUERA SUPERIOR<br>BANDA MOTOR<br>BANDA MOTOR<br>TENSOR MOTOR | 180°<br><br><br>S/AA > D.H.<br>C/AA - C/Supercargador<br>C/AA > D.H. |
| 2001 | 4 CIL. 1.6 L | CH130223<br>K060670<br>TMV13001                                 | MANGUERA DE PASO<br>BANDA MOTOR<br>TENSOR MOTOR   | C/AA - C/Supercargador   |
| 2000 | 4 CIL. 1.6 L | 33238<br>TMV13001   | TERMOSTATO<br>TENSOR MOTOR  | 180°   |

## KA

|      |              |  |  |   |
|------|--------------|--|--|---|
| 2007 | 4 CIL. 1.6 L | CH130121<br>CH130132<br>CH130142<br>33238<br>K060670<br>K060882<br>TMV13001          | MANGUERA SUPERIOR<br>MANGUERA INFERIOR<br>MANGUERA INFERIOR<br>TERMOSTATO<br>BANDA MOTOR<br>BANDA MOTOR<br>TENSOR MOTOR                | Motor a Tubo<br>Tubo a Rad.<br>180°<br>C/AA - C/Supercargador             |
| 2006 | 4 CIL. 1.6 L | 33238<br>CH130121<br>CH130132<br>CH130142<br>K060670<br>K060882                      | TERMOSTATO<br>MANGUERA SUPERIOR<br>MANGUERA INFERIOR<br>MANGUERA INFERIOR<br>BANDA MOTOR<br>BANDA MOTOR                                | 180°<br><br><br>Motor a Tubo<br>Tubo a Rad.<br>S/AA<br>C/AA               |
| 2005 | 4 CIL. 1.6 L | 33238<br>CH130121<br>CH130132<br>CH130142<br>K060670<br>K060882<br>TMV13001<br>36136 | TERMOSTATO<br>MANGUERA SUPERIOR<br>MANGUERA INFERIOR<br>MANGUERA INFERIOR<br>BANDA MOTOR<br>BANDA MOTOR<br>TENSOR MOTOR<br>POLEA MOTOR | 180°<br><br><br>Motor a Tubo<br>Tubo a Rad.<br>S/AA<br>C/AA               |
| 2004 | 4 CIL. 1.6 L | 33238<br>CH130121<br>CH130132<br>CH130142<br>K060670<br>K060882<br>TMV13001          | TERMOSTATO<br>MANGUERA SUPERIOR<br>MANGUERA INFERIOR<br>MANGUERA INFERIOR<br>BANDA MOTOR<br>BANDA MOTOR<br>TENSOR MOTOR                | 180°<br><br><br>Motor a Tubo<br>Tubo a Rad.<br>S/AA<br>C/AA               |
| 2003 | 4 CIL. 1.6 L | 33238<br>CH130121<br>CH130132<br>CH130142<br>K060413<br>K060569<br>K060670           | TERMOSTATO<br>MANGUERA SUPERIOR<br>MANGUERA INFERIOR<br>MANGUERA INFERIOR<br>BANDA MOTOR<br>BANDA MOTOR<br>BANDA MOTOR                 | 180°<br><br><br>Motor a Tubo<br>Tubo a Rad.<br><br>C/AA - C/Supercargador |





# CATÁLOGO MÁSTER AUTOMOTRIZ

| AÑO | MOTOR | No. PARTE | DESCRIPCIÓN | ESPECIFICACIONES |
|-----|-------|-----------|-------------|------------------|
|-----|-------|-----------|-------------|------------------|

## FORD

### KA

| AÑO      | MOTOR             | No. PARTE | DESCRIPCIÓN       | ESPECIFICACIONES       |
|----------|-------------------|-----------|-------------------|------------------------|
| 2003     | 4 CIL. 1.6 L      | K060763   | BANDA MOTOR       | D.H. Y A.A.            |
|          |                   | K060856   | BANDA MOTOR       | C/AA                   |
|          |                   | K060862   | BANDA MOTOR       | C/AA > D.H.            |
|          |                   | TMV13001  | TENSOR MOTOR      |                        |
| 2002     | 4 CIL. 1.6 L      | 33238     | TERMOSTATO        | 180°                   |
|          |                   | CH130121  | MANGUERA SUPERIOR |                        |
|          |                   | CH130132  | MANGUERA INFERIOR | Motor a Tubo           |
|          |                   | CH130142  | MANGUERA INFERIOR | Tubo a Rad.            |
|          |                   | K060413   | BANDA MOTOR       |                        |
|          |                   | K060670   | BANDA MOTOR       | C/AA - C/Supercargador |
|          |                   | K060856   | BANDA MOTOR       | C/AA                   |
|          |                   | K060862   | BANDA MOTOR       | C/AA > D.H.            |
|          |                   | TMV13001  | TENSOR MOTOR      |                        |
|          |                   | 2001      | 4 CIL. 1.6 L      | 33238                  |
| CH130121 | MANGUERA SUPERIOR |           |                   |                        |
| CH130132 | MANGUERA INFERIOR |           |                   | Motor a Tubo           |
| CH130142 | MANGUERA INFERIOR |           |                   | Tubo a Rad.            |
| K060413  | BANDA MOTOR       |           |                   |                        |
| K060670  | BANDA MOTOR       |           |                   | C/AA - C/Supercargador |
| K060856  | BANDA MOTOR       |           |                   | C/AA                   |
| K060862  | BANDA MOTOR       |           |                   | C/AA > D.H.            |
| TMV13001 | TENSOR MOTOR      |           |                   |                        |

### LOBO

| AÑO  | MOTOR     | No. PARTE | DESCRIPCIÓN       | ESPECIFICACIONES          |
|------|-----------|-----------|-------------------|---------------------------|
| 2010 | V8, 4.6 L | 31841     | TAPÓN GASOLINA    | S/Llave, Equivalente a EO |
|      |           | 31842     | TAPÓN GASOLINA    | C/Llave, Regular          |
|      |           | 33469     | TERMOSTATO        | 195°                      |
|      |           | 36157     | POLEA MOTOR       | Ranurada                  |
|      |           | 38001     | POLEA MOTOR       | ALT. Y A.A.               |
|      |           | 38274     | TENSOR MOTOR      | C/AA                      |
|      |           | K061025   | BANDA MOTOR       |                           |
|      |           | 31336     | TAPÓN RADIADOR    | 16 LBS, S/Palanca         |
| 2010 | V8, 5.4 L | 31336     | TAPÓN RADIADOR    | 16 LBS, S/Palanca         |
|      |           | 31841     | TAPÓN GASOLINA    | S/Llave, Equivalente a EO |
|      |           | 31842     | TAPÓN GASOLINA    | C/Llave, Regular          |
|      |           | 33469     | TERMOSTATO        | 195°                      |
|      |           | 36157     | POLEA MOTOR       | Ranurada                  |
|      |           | 38001     | POLEA MOTOR       | ALT. Y A.A.               |
|      |           | 38274     | TENSOR MOTOR      | C/AA                      |
|      |           | K061025   | BANDA MOTOR       |                           |
| 2009 | V8, 4.6 L | 31336     | TAPÓN RADIADOR    | 16 LBS, S/Palanca         |
|      |           | 31841     | TAPÓN GASOLINA    | S/Llave, Equivalente a EO |
|      |           | 31842     | TAPÓN GASOLINA    | C/Llave, Regular          |
|      |           | 33469     | TERMOSTATO        | 195°                      |
|      |           | 36157     | POLEA MOTOR       | Ranurada                  |
|      |           | 38001     | POLEA MOTOR       | ALT. Y A.A.               |
|      |           | 38274     | TENSOR MOTOR      | C/AA                      |
|      |           | K061025   | BANDA MOTOR       |                           |
| 2009 | V8, 5.4 L | 31336     | TAPÓN RADIADOR    | 16 LBS, S/Palanca         |
|      |           | 31841     | TAPÓN GASOLINA    | S/Llave, Equivalente a EO |
|      |           | 31842     | TAPÓN GASOLINA    | C/Llave, Regular          |
|      |           | 33469     | TERMOSTATO        | 195°                      |
|      |           | 36157     | POLEA MOTOR       | Ranurada                  |
|      |           | 38001     | POLEA MOTOR       | ALT. Y A.A.               |
|      |           | 38274     | TENSOR MOTOR      | C/AA                      |
|      |           | K061025   | BANDA MOTOR       |                           |
| 2008 | V8, 4.6 L | 22859     | MANGUERA INFERIOR | S/Supercargador           |
|      |           | 22863     | MANGUERA SUPERIOR |                           |

| AÑO | MOTOR | No. PARTE | DESCRIPCIÓN | ESPECIFICACIONES |
|-----|-------|-----------|-------------|------------------|
|-----|-------|-----------|-------------|------------------|

|         |                |         |                      |                           |
|---------|----------------|---------|----------------------|---------------------------|
| 2008    | V8, 5.4 L      | 23655   | MANGUERA CALEFACCIÓN | Calef. - Salida           |
|         |                | 23657   | MANGUERA CALEFACCIÓN | Rad. a Cuerpo Acelerador  |
|         |                | 36157   | POLEA MOTOR          | Ranurada                  |
|         |                | 38001   | POLEA MOTOR          | Lisa                      |
|         |                | 38274   | TENSOR MOTOR         | C/AA                      |
|         |                | 38329   | TENSOR MOTOR         | S/AA                      |
|         |                | K060840 | BANDA MOTOR          | S/AA                      |
|         |                | K061025 | BANDA MOTOR          | C/AA                      |
|         |                | 43504   | BOMBA DE AGUA        | C/M30 Hub                 |
|         |                | 42574   | BOMBA DE AGUA        | C/M36 Hub                 |
| 2008    | V8, 5.4 L      | 43504   | BOMBA DE AGUA        | C/M30 Hub                 |
|         |                | 42574   | BOMBA DE AGUA        | C/M36 Hub                 |
|         |                | 36157   | POLEA MOTOR          | Ranurada                  |
|         |                | 22859   | MANGUERA INFERIOR    | S/Supercargador           |
|         |                | 22863   | MANGUERA SUPERIOR    | S/AA - S/Supercargador    |
|         |                | 23655   | MANGUERA CALEFACCIÓN | Calef. - Salida           |
|         |                | 23657   | MANGUERA CALEFACCIÓN | Rad. a Cuerpo Acelerador  |
|         |                | 38001   | POLEA MOTOR          | Lisa                      |
|         |                | 38274   | TENSOR MOTOR         | C/AA                      |
|         |                | 38329   | TENSOR MOTOR         | S/AA                      |
| 2007    | V8, 4.6 L      | K060840 | BANDA MOTOR          | S/AA                      |
|         |                | K061025 | BANDA MOTOR          | C/AA                      |
|         |                | 22859   | MANGUERA INFERIOR    | S/Supercargador           |
|         |                | 22863   | MANGUERA SUPERIOR    |                           |
|         |                | 23657   | MANGUERA CALEFACCIÓN | Rad. a Cuerpo Acelerador  |
|         |                | 31109   | TAPÓN ACEITE         |                           |
|         |                | 31406   | TAPÓN RADIADOR       | 16 LBS, S/Palanca         |
|         |                | 31828   | TAPÓN GASOLINA       | C/Llave, Regular          |
|         |                | 31830   | TAPÓN GASOLINA       | S/Llave, Equivalente a EO |
|         |                | 33468   | TERMOSTATO           | 180°                      |
| 2007    | V8, 5.4 L      | 36157   | POLEA MOTOR          | Ranurada                  |
|         |                | 38001   | POLEA MOTOR          | Lisa                      |
|         |                | 38274   | TENSOR MOTOR         | C/AA                      |
|         |                | 38329   | TENSOR MOTOR         | S/AA                      |
|         |                | 33469   | TERMOSTATO           | 195°                      |
|         |                | K061031 | BANDA MOTOR          |                           |
|         |                | 43504   | BOMBA DE AGUA        | C/M30 Hub                 |
|         |                | 42574   | BOMBA DE AGUA        | C/M36 Hub                 |
|         |                | 43504   | BOMBA DE AGUA        | C/M30 Hub                 |
|         |                | 42574   | BOMBA DE AGUA        | C/M36 Hub                 |
| 2006    | V8, 4.6 L      | 31828   | TAPÓN GASOLINA       | C/Llave, Regular          |
|         |                | 31830   | TAPÓN GASOLINA       | S/Llave, Equivalente a EO |
|         |                | 33468   | TERMOSTATO           | 180°                      |
|         |                | 33469   | TERMOSTATO           | 195°                      |
|         |                | 36157   | POLEA MOTOR          | Ranurada                  |
|         |                | 38001   | POLEA MOTOR          | Lisa                      |
|         |                | 38274   | TENSOR MOTOR         | C/AA                      |
|         |                | 38329   | TENSOR MOTOR         | S/AA                      |
|         |                | K061031 | BANDA MOTOR          |                           |
|         |                | 2006    | V8, 4.6 L            | 31828                     |
| 31830   | TAPÓN GASOLINA |         |                      | S/Llave, Equivalente a EO |
| 33468   | TERMOSTATO     |         |                      | 180°                      |
| 33469   | TERMOSTATO     |         |                      | 195°                      |
| 36157   | POLEA MOTOR    |         |                      | Ranurada                  |
| 38001   | POLEA MOTOR    |         |                      | Lisa                      |
| 38274   | TENSOR MOTOR   |         |                      | C/AA                      |
| 38329   | TENSOR MOTOR   |         |                      | S/AA                      |
| K060840 | BANDA MOTOR    |         |                      | S/AA                      |
| K061025 | BANDA MOTOR    |         |                      | C/AA                      |
| 2006    | V8, 5.4 L      | 22859   | MANGUERA INFERIOR    | S/Supercargador           |
|         |                | 22863   | MANGUERA SUPERIOR    |                           |
|         |                | 23657   | MANGUERA CALEFACCIÓN | Rad. a Cuerpo Acelerador  |
|         |                | 31109   | TAPÓN ACEITE         |                           |
|         |                | 31406   | TAPÓN RADIADOR       | 16 LBS, S/Palanca         |
|         |                | 43504   | BOMBA DE AGUA        |                           |
|         |                | 43504   | BOMBA DE AGUA        |                           |
|         |                | 22859   | MANGUERA INFERIOR    | S/Supercargador           |



# POWERING PROGRESS

| AÑO | MOTOR | No. PARTE | DESCRIPCIÓN | ESPECIFICACIONES |
|-----|-------|-----------|-------------|------------------|
|-----|-------|-----------|-------------|------------------|

## FORD

### LOBO

| AÑO     | MOTOR                | No. PARTE                | DESCRIPCIÓN          | ESPECIFICACIONES          |
|---------|----------------------|--------------------------|----------------------|---------------------------|
| 2006    | V8, 5.4 L            | 22863                    | MANGUERA SUPERIOR    | S/AA - S/Supercargador    |
|         |                      | 23657                    | MANGUERA CALEFACCIÓN | Rad. a Cuerpo Acelerador  |
|         |                      | 31109                    | TAPÓN ACEITE         |                           |
|         |                      | 31406                    | TAPÓN RADIADOR       | 16 LBS, S/Palanca         |
|         |                      | 31828                    | TAPÓN GASOLINA       | C/Llave, Regular          |
|         |                      | 31830                    | TAPÓN GASOLINA       | S/Llave, Equivalente a EO |
|         |                      | 33468                    | TERMOSTATO           | 180°                      |
|         |                      | 36157                    | POLEA MOTOR          | Ranurada                  |
|         |                      | 38001                    | POLEA MOTOR          | Lisa                      |
|         |                      | 38274                    | TENSOR MOTOR         | C/AA                      |
|         |                      | 33469                    | TERMOSTATO           | 195°                      |
|         |                      | 38329                    | TENSOR MOTOR         | S/AA                      |
| K060840 | BANDA MOTOR          | S/AA                     |                      |                           |
| K061025 | BANDA MOTOR          | C/AA                     |                      |                           |
| 2005    | V8, 4.6 L            | 31828                    | TAPÓN GASOLINA       | C/Llave, Regular          |
|         |                      | 31830                    | TAPÓN GASOLINA       | S/Llave, Equivalente a EO |
|         |                      | 33468                    | TERMOSTATO           | 180°                      |
|         |                      | 33469                    | TERMOSTATO           | 195°                      |
|         |                      | 38274                    | TENSOR MOTOR         | C/AA                      |
|         |                      | 38329                    | TENSOR MOTOR         | S/AA                      |
|         |                      | K060840                  | BANDA MOTOR          | S/AA                      |
|         |                      | K061025                  | BANDA MOTOR          | C/AA                      |
|         |                      | 31109                    | TAPÓN ACEITE         |                           |
|         |                      | 31406                    | TAPÓN RADIADOR       | 16 LBS, S/Palanca         |
|         |                      | 36157                    | POLEA MOTOR          | Ranurada                  |
|         |                      | 38001                    | POLEA MOTOR          | Lisa                      |
| 22859   | MANGUERA INFERIOR    | S/Supercargador          |                      |                           |
| 22863   | MANGUERA SUPERIOR    |                          |                      |                           |
| 23655   | MANGUERA CALEFACCIÓN | Calef. - Salida          |                      |                           |
| 23657   | MANGUERA CALEFACCIÓN | Rad. a Cuerpo Acelerador |                      |                           |
| 43504   | BOMBA DE AGUA        |                          |                      |                           |
| 2005    | V8, 5.4 L            | 43504                    | BOMBA DE AGUA        |                           |
|         |                      | 22863                    | MANGUERA SUPERIOR    | S/AA - S/Supercargador    |
|         |                      | 31109                    | TAPÓN ACEITE         |                           |
|         |                      | 31406                    | TAPÓN RADIADOR       | 16 LBS, S/Palanca         |
|         |                      | 31828                    | TAPÓN GASOLINA       | C/Llave, Regular          |
|         |                      | 31830                    | TAPÓN GASOLINA       | S/Llave, Equivalente a EO |
|         |                      | 33468                    | TERMOSTATO           | 180°                      |
|         |                      | 33469                    | TERMOSTATO           | 195°                      |
|         |                      | 36157                    | POLEA MOTOR          | Ranurada                  |
|         |                      | 38001                    | POLEA MOTOR          | Lisa                      |
|         |                      | 38274                    | TENSOR MOTOR         | C/AA                      |
|         |                      | 38329                    | TENSOR MOTOR         | S/AA                      |
| K060840 | BANDA MOTOR          | S/AA                     |                      |                           |
| K061025 | BANDA MOTOR          | C/AA                     |                      |                           |
| 22859   | MANGUERA INFERIOR    | S/Supercargador          |                      |                           |
| 2004    | V8, 4.6 L            | 31406                    | TAPÓN RADIADOR       | 16 LBS, S/Palanca         |
|         |                      | K060832                  | BANDA MOTOR          | S/AA - S/Supercargador    |
|         |                      | 31828                    | TAPÓN GASOLINA       | C/Llave, Regular          |
|         |                      | 31830                    | TAPÓN GASOLINA       | S/Llave, Equivalente a EO |
|         |                      | 33468                    | TERMOSTATO           | 180°                      |
|         |                      | 33469                    | TERMOSTATO           | 195°                      |
| 353920  | EDH                  |                          |                      |                           |
| 2004    | V8, 5.4 L            | 22297                    | MANGUERA INFERIOR    | C/Supercargador           |
|         |                      | 22302                    | MANGUERA SUPERIOR    | S/Supercargador           |
|         |                      | 22859                    | MANGUERA INFERIOR    | S/AA - S/Supercargador    |
|         |                      | 22862                    | MANGUERA SUPERIOR    | C/Supercargador           |
|         |                      | 22863                    | MANGUERA SUPERIOR    | S/AA - S/Supercargador    |
|         |                      | 31275                    | TAPÓN ACEITE         |                           |
|         |                      | 31406                    | TAPÓN RADIADOR       | 16 LBS, S/Palanca         |
|         |                      | 31828                    | TAPÓN GASOLINA       | C/Llave, Regular          |
|         |                      | 31830                    | TAPÓN GASOLINA       | S/Llave, Equivalente a EO |
|         |                      | 33468                    | TERMOSTATO           | 180°                      |

| AÑO | MOTOR | No. PARTE | DESCRIPCIÓN | ESPECIFICACIONES |
|-----|-------|-----------|-------------|------------------|
|-----|-------|-----------|-------------|------------------|

|         |                |                                     |                      |  |
|---------|----------------|-------------------------------------|----------------------|--|
|         |                | 33469                               | TERMOSTATO           | 195°                                     |
|         |                | 36157                               | POLEA MOTOR          | Ranurada                                 |
|         |                | 38001                               | POLEA MOTOR          | Lisa                                     |
|         |                | 38022                               | POLEA MOTOR          | C/Supercargador                          |
|         |                | 38133                               | TENSOR MOTOR         | C/Supercargador                          |
|         |                | 38274                               | TENSOR MOTOR         | C/AA - S/Supercargador                   |
|         |                | 38329                               | TENSOR MOTOR         | S/AA - S/Supercargador                   |
|         |                | K060798                             | BANDA MOTOR          | S/AA                                     |
|         |                | K060832                             | BANDA MOTOR          | S/AA - S/Supercargador                   |
|         |                | K060990                             | BANDA MOTOR          | C/AA - S/Supercargador                   |
|         |                | K061015                             | BANDA MOTOR          | C/AA - S/Supercargador                   |
|         |                | K080660                             | BANDA MOTOR          | Supercargador                            |
| K080991 | BANDA MOTOR    | C/Supercargador                     |                      |  |
| 43504   | BOMBA DE AGUA  |                                     |                      |  |
| 2003    | V8, 4.6 L      | 33469                               | TERMOSTATO           | 195°                                     |
|         |                | 31406                               | TAPÓN RADIADOR       | 16 LBS, S/Palanca                        |
|         |                | 31830                               | TAPÓN GASOLINA       | S/Llave, Equivalente a EO                |
|         |                | K060802                             | BANDA MOTOR          |  |
| K060990 | BANDA MOTOR    | C/AA - S/Supercargador              |                      |  |
| 2003    | V8, 5.4 L      | 22302                               | MANGUERA SUPERIOR    | S/Supercargador                          |
|         |                | 353920                              | EDH                  | (30 3/4") - 16mm Macho x 5/16" Macho     |
|         |                | 19193                               | MANGUERA CALEFACCIÓN | S/Supercargador > Calef. a Tubo-1        |
|         |                | 19199                               | MANGUERA CALEFACCIÓN | S/Supercargador > Calef. a Múltiple Adm. |
|         |                | 19219                               | MANGUERA CALEFACCIÓN | C/Supercargador > Calef. a Múltiple Adm. |
|         |                | 19812                               | MANGUERA CALEFACCIÓN | Rad. a Cuerpo Acelerador                 |
|         |                | 22298                               | MANGUERA INFERIOR    | 4WD                                      |
|         |                | 22297                               | MANGUERA INFERIOR    | C/Supercargador                          |
|         |                | 22862                               | MANGUERA SUPERIOR    | C/Supercargador                          |
|         |                | 31109                               | TAPÓN ACEITE         |  |
|         |                | 31406                               | TAPÓN RADIADOR       | 16 LBS, S/Palanca                        |
|         |                | 31615                               | TAPÓN GASOLINA       | S/Llave, Control de emisiones            |
| 31828   | TAPÓN GASOLINA | C/Llave, Regular                    |                      |  |
| 31830   | TAPÓN GASOLINA | S/Llave, Equivalente a EO           |                      |  |
| 33468   | TERMOSTATO     | 180°                                |                      |  |
| 33469   | TERMOSTATO     | 195°                                |                      |  |
| 36157   | POLEA MOTOR    | S/Supercargador > Ranurada          |                      |  |
| 38001   | POLEA MOTOR    | S/Supercargador > Lisa              |                      |  |
| 38022   | POLEA MOTOR    | C/Supercargador                     |                      |  |
| 38133   | TENSOR MOTOR   | C/Supercargador                     |                      |  |
| 38274   | TENSOR MOTOR   | C/AA - S/Supercargador              |                      |  |
| 38329   | TENSOR MOTOR   | S/AA - S/Supercargador              |                      |  |
| K060795 | BANDA MOTOR    | S/AA - S/Supercargador              |                      |  |
| K060802 | BANDA MOTOR    |                                     |                      |  |
| K060990 | BANDA MOTOR    | C/AA - S/Supercargador              |                      |  |
| K080660 | BANDA MOTOR    | Supercargador                       |                      |  |
| K080991 | BANDA MOTOR    | C/Supercargador                     |                      |  |
| 41121   | BOMBA DE AGUA  | C/Supercargador / Desde Nov. 8 2000 |                      |  |
| 2002    | V8, 4.6 L      | 353920                              | EDH                  | (30 3/4") - 16mm Macho x 5/16" Macho     |
|         |                | 31109                               | TAPÓN ACEITE         |  |
|         |                | 31406                               | TAPÓN RADIADOR       | 16 LBS, S/Palanca                        |
|         |                | 31830                               | TAPÓN GASOLINA       | S/Llave, Equivalente a EO                |
|         |                | 33469                               | TERMOSTATO           | 195°                                     |
|         |                | 38274                               | TENSOR MOTOR         | C/AA - S/Supercargador                   |
| K060990 | BANDA MOTOR    | C/AA - S/Supercargador              |                      |  |
| 2002    | V8, 5.4 L      | 19193                               | MANGUERA CALEFACCIÓN | Calef. a Tubo-1                          |
|         |                | 19199                               | MANGUERA CALEFACCIÓN | Calef. a Múltiple Adm.                   |
|         |                | 19219                               | MANGUERA CALEFACCIÓN | Calef. a Múltiple Adm.                   |
|         |                | 19812                               | MANGUERA CALEFACCIÓN | Rad. a Cuerpo Acelerador                 |
|         |                | 22297                               | MANGUERA INFERIOR    | C/Supercargador                          |
|         |                | 22298                               | MANGUERA INFERIOR    | 4WD                                      |
|         |                | 22302                               | MANGUERA SUPERIOR    | S/Supercargador                          |
|         |                | 33468                               | TERMOSTATO           | 180°                                     |
|         |                | 33469                               | TERMOSTATO           | 195°                                     |
|         |                | 36157                               | POLEA MOTOR          | S/Supercargador > Ranurada               |
|         |                | 38001                               | POLEA MOTOR          | S/Supercargador > Lisa                   |
|         |                | 38022                               | POLEA MOTOR          | C/Supercargador                          |
| 38023   | POLEA MOTOR    | C/AA - C/Supercargador              |                      |  |
| 38133   | TENSOR MOTOR   | C/AA - C/Supercargador              |                      |  |
| 38274   | TENSOR MOTOR   | C/AA - S/Supercargador              |                      |  |
| 38329   | TENSOR MOTOR   | S/AA - S/Supercargador              |                      |  |
| K060795 | BANDA MOTOR    | S/AA - S/Supercargador              |                      |  |
| K060990 | BANDA MOTOR    | C/AA - S/Supercargador              |                      |  |
| K080660 | BANDA MOTOR    | Supercargador                       |                      |  |



# CATÁLOGO MÁSTER AUTOMOTRIZ

| AÑO | MOTOR | No. PARTE | DESCRIPCIÓN | ESPECIFICACIONES |
|-----|-------|-----------|-------------|------------------|
|-----|-------|-----------|-------------|------------------|

## FORD

### LOBO

| AÑO     | MOTOR       | No. PARTE | DESCRIPCIÓN          | ESPECIFICACIONES                     |
|---------|-------------|-----------|----------------------|--------------------------------------|
| 2002    | V8, 5.4 L   | K080797   | BANDA MOTOR          | S/AA                                 |
|         |             | K080991   | BANDA MOTOR          | C/Supercargador                      |
|         |             | 41121     | BOMBA DE AGUA        | C/ Supercargador / Hasta Nov. 8 2000 |
|         |             | 42068     | BOMBA DE AGUA        | S/Turbo                              |
| 2001    | V8, 5.4 L   | 41121     | BOMBA DE AGUA        | C/ Supercargador / Desde Nov. 8 2000 |
|         |             | 42081     | BOMBA DE AGUA        | C/ Supercargador / Hasta Nov. 8 2000 |
|         |             | 42068     | BOMBA DE AGUA        | S/Turbo                              |
|         |             | 19193     | MANGUERA CALEFACCIÓN | Calef. a Tubo-1                      |
|         |             | 19812     | MANGUERA CALEFACCIÓN | Rad. a Cuerpo Acelerador             |
|         |             | 22297     | MANGUERA INFERIOR    | C/Supercargador                      |
|         |             | 22302     | MANGUERA SUPERIOR    | S/Supercargador                      |
|         |             | 38022     | POLEA MOTOR          |                                      |
|         |             | 38133     | TENSOR MOTOR         | C/AA                                 |
|         |             | 38330     | TENSOR MOTOR         | S/AA                                 |
|         |             | K080660   | BANDA MOTOR          | Supercargado                         |
|         |             | K080797   | BANDA MOTOR          | S/AA                                 |
| K080991 | BANDA MOTOR | C/AA      |                      |                                      |
| 2000    | V8, 4.6 L   | 22298     | MANGUERA INFERIOR    | 4WD                                  |
|         |             | 22302     | MANGUERA SUPERIOR    |                                      |
|         |             | K080797   | BANDA MOTOR          | S/AA                                 |
|         |             | K080991   | BANDA MOTOR          | C/Supercargador                      |
| 2000    | V8, 5.4 L   | 22297     | MANGUERA INFERIOR    | C/Supercargador                      |
|         |             | 22302     | MANGUERA SUPERIOR    | S/Supercargador                      |

### MONDEO

| AÑO  | MOTOR        | No. PARTE | DESCRIPCIÓN       | ESPECIFICACIONES |
|------|--------------|-----------|-------------------|------------------|
| 2006 | 4 CIL. 2.0 L | T38204    | TENSOR MOTOR      |                  |
|      |              | CH139401  | MANGUERA SUPERIOR |                  |
|      |              | CH139402  | MANGUERA INFERIOR |                  |
|      |              | K060878   | BANDA MOTOR       |                  |
| 2006 | V6, 2.5 L    | K030267   | BANDA MOTOR       | B.A.             |
|      |              | K060820   | BANDA MOTOR       | ALT.             |
| 2005 | 4 CIL. 2.0 L | T38204    | TENSOR MOTOR      |                  |
|      |              | CH139401  | MANGUERA SUPERIOR |                  |
|      |              | CH139402  | MANGUERA INFERIOR |                  |
|      |              | K060878   | BANDA MOTOR       |                  |
| 2005 | V6, 2.5 L    | K030267   | BANDA MOTOR       | B.A.             |
|      |              | K060820   | BANDA MOTOR       | ALT.             |
| 2004 | 4 CIL. 2.0 L | T38204    | TENSOR MOTOR      |                  |
|      |              | CH139401  | MANGUERA SUPERIOR |                  |
|      |              | CH139402  | MANGUERA INFERIOR |                  |
|      |              | K060878   | BANDA MOTOR       |                  |
| 2004 | V6, 2.5 L    | K030267   | BANDA MOTOR       | B.A.             |
|      |              | K060820   | BANDA MOTOR       | ALT.             |
| 2003 | 4 CIL. 2.0 L | T38204    | TENSOR MOTOR      |                  |
|      |              | CH139401  | MANGUERA SUPERIOR |                  |
|      |              | CH139402  | MANGUERA INFERIOR |                  |
|      |              |           |                   |                  |
| 2003 | V6, 2.5 L    | 22788     | MANGUERA INFERIOR |                  |
|      |              | K030267   | BANDA MOTOR       | B.A.             |
|      |              | K060815   | BANDA MOTOR       | S/AA             |
|      |              | K060820   | BANDA MOTOR       | ALT.             |
|      |              | K060910   | BANDA MOTOR       | C/AA             |
|      |              |           |                   |                  |

| AÑO | MOTOR | No. PARTE | DESCRIPCIÓN | ESPECIFICACIONES |
|-----|-------|-----------|-------------|------------------|
|-----|-------|-----------|-------------|------------------|

### MONTEGO

|      |           |        |     |   |
|------|-----------|--------|-----|---|
| 2007 | V6, 3.0 L | 365785 | EDH | (68 1/4" ) - 11mm Macho fijo x 16mm Macho |
| 2006 | V6, 3.0 L | 365785 | EDH | (68 1/4" ) - 11mm Macho fijo x 16mm Macho |
| 2005 | V6, 3.0 L | 365785 | EDH | (68 1/4" ) - 11mm Macho fijo x 16mm Macho |

### MUSTANG

|      |           |           |                   |                   |
|------|-----------|-----------|-------------------|-------------------|
| 2016 | V6, 3.7 L | 43017     | BOMBA DE AGUA     |                   |
| 2016 | V8, 5.0 L | 39298     | TENSOR MOTOR      | A.A.              |
|      |           | K060335SF | BANDA MOTOR       |                   |
| 2016 | V8, 5.2 L | K060335SF | BANDA MOTOR       | A.A.              |
| 2015 | V6, 3.7 L | 43017     | BOMBA DE AGUA     |                   |
| 2015 | V8, 5.0 L | 39298     | TENSOR MOTOR      |                   |
|      |           | K060335SF | BANDA MOTOR       | A.A.              |
| 2014 | V6, 3.7 L | 43017     | BOMBA DE AGUA     |                   |
|      |           | K060547   | BANDA MOTOR       |                   |
| 2014 | V8, 5.0 L | K060675   | BANDA MOTOR       | A.A.              |
|      |           | K060335SF | BANDA MOTOR       |                   |
| 2014 | V8, 5.8 L | 24407     | MANGUERA SUPERIOR | Rad. a Termostato |
| 2013 | V6, 3.7 L | 43017     | BOMBA DE AGUA     |                   |
|      |           | K060547   | BANDA MOTOR       |                   |
| 2013 | V8, 5.0 L | K060675   | BANDA MOTOR       | A.A.              |
|      |           | K060335SF | BANDA MOTOR       |                   |
| 2013 | V8, 5.8 L | 24407     | MANGUERA SUPERIOR | Rad. a Termostato |
| 2012 | V6, 3.7 L | 43017     | BOMBA DE AGUA     |                   |
|      |           | K060547   | BANDA MOTOR       |                   |
| 2012 | V8, 5.0 L | 39298     | TENSOR MOTOR      | A.A.              |
|      |           | K060335SF | BANDA MOTOR       |                   |
|      |           | K060667   | BANDA MOTOR       |                   |
| 2012 | V8, 5.4 L | 24407     | MANGUERA SUPERIOR |                   |
|      |           | K060842   | BANDA MOTOR       |                   |
| 2011 | V6, 3.7 L | 43017     | BOMBA DE AGUA     |                   |
|      |           |           |                   |                   |
| 2011 | V8, 5.0 L | K060667   | BANDA MOTOR       | A.A.              |
|      |           | 39298     | TENSOR MOTOR      |                   |
|      |           | K060335SF | BANDA MOTOR       |                   |
| 2011 | V8, 5.4 L | K060842   | BANDA MOTOR       |                   |
|      |           | 24407     | MANGUERA SUPERIOR |                   |
| 2010 | V6, 4.0 L | 43279     | BOMBA DE AGUA     |                   |
|      |           | 31406     | TAPÓN RADIADOR    | 16 LBS, S/Palanca |
|      |           | 33079     | TERMOSTATO        | 190°              |
|      |           | 38001     | POLEA MOTOR       |                   |
|      |           | 38416     | TENSOR MOTOR      |                   |
|      |           | K060875   | BANDA MOTOR       |                   |
| 2010 | V8, 4.6 L | 23662     | MANGUERA INFERIOR |                   |
|      |           | 23681     | MANGUERA SUPERIOR |                   |
|      |           | 36157     | POLEA MOTOR       | Ranurada          |
|      |           | 38001     | POLEA MOTOR       |                   |
|      |           |           |                   |                   |



# POWERING PROGRESS

| AÑO | MOTOR | No. PARTE | DESCRIPCIÓN | ESPECIFICACIONES |
|-----|-------|-----------|-------------|------------------|
|-----|-------|-----------|-------------|------------------|

## FORD

### MUSTANG

| AÑO  | MOTOR     | No. PARTE  | DESCRIPCIÓN  | ESPECIFICACIONES   |
|------|-----------|--|--|--|
| 2010 | V8, 4.6 L | 38006<br>38274<br>K061020<br>K061247   | POLEA MOTOR<br>TENSOR MOTOR<br>BANDA MOTOR<br>BANDA MOTOR  | C/Supercargador  |
| 2010 | V8, 5.4 L | 38385<br>K060868<br>24407  | TENSOR MOTOR<br>BANDA MOTOR<br>MANGUERA SUPERIOR   |  |
| 2009 | V6, 4.0 L | 43279<br>22038<br>23050<br>31406<br>31841<br>31842<br>31842<br>33079<br>38001<br>38416<br>K060875          | BOMBA DE AGUA<br>MANGUERA DE PASO<br>MANGUERA SUPERIOR<br>TAPÓN RADIADOR<br>TAPÓN GASOLINA<br>TAPÓN GASOLINA<br>TAPÓN GASOLINA<br>TERMOSTATO<br>POLEA MOTOR<br>TENSOR MOTOR<br>BANDA MOTOR             | 16 LBS, S/Palanca<br>S/Llave, Equivalente a EO<br>C/Llave, Regular<br>190°   |
| 2009 | V8, 4.6 L | 31275<br>31406<br>31841<br>31842<br>33469<br>36157<br>38001<br>38006<br>38274<br>K061020                   | TAPÓN ACEITE<br>TAPÓN RADIADOR<br>TAPÓN GASOLINA<br>TAPÓN GASOLINA<br>TERMOSTATO<br>POLEA MOTOR<br>POLEA MOTOR<br>POLEA MOTOR<br>TENSOR MOTOR<br>BANDA MOTOR   | 16 LBS, S/Palanca<br>S/Llave, Equivalente a EO<br>C/Llave, Regular<br>195°<br>Ranurada   |
| 2009 | V8, 5.4 L | 38385<br>K060868   | TENSOR MOTOR<br>BANDA MOTOR  |  |
| 2008 | V6, 4.0 L | 43279<br>22038<br>23050<br>31406<br>31841<br>31842<br>33079<br>38001<br>38416<br>K060875                   | BOMBA DE AGUA<br>MANGUERA DE PASO<br>MANGUERA SUPERIOR<br>TAPÓN RADIADOR<br>TAPÓN GASOLINA<br>TAPÓN GASOLINA<br>TERMOSTATO<br>POLEA MOTOR<br>TENSOR MOTOR<br>BANDA MOTOR                               | 16 LBS, S/Palanca<br>S/Llave, Equivalente a EO<br>C/Llave, Regular<br>190°   |
| 2008 | V8, 4.6 L | 23054<br>23367<br>31275<br>31406<br>31841<br>31842<br>33469<br>36157<br>38001<br>38006<br>38274<br>K061020 | MANGUERA INFERIOR<br>MANGUERA INFERIOR<br>TAPÓN ACEITE<br>TAPÓN RADIADOR<br>TAPÓN GASOLINA<br>TAPÓN GASOLINA<br>TERMOSTATO<br>POLEA MOTOR<br>POLEA MOTOR<br>POLEA MOTOR<br>TENSOR MOTOR<br>BANDA MOTOR | Termostato a Motor (Inf.)<br>Termostato a Motor (Sup.)<br>16 LBS, S/Palanca<br>S/Llave, Equivalente a EO<br>C/Llave, Regular<br>195°<br>Ranurada |
| 2007 | V6, 4.0 L | 43279<br>23050<br>31275<br>31841<br>33078<br>38001<br>K060875  | BOMBA DE AGUA<br>MANGUERA SUPERIOR<br>TAPÓN ACEITE<br>TAPÓN GASOLINA<br>TERMOSTATO<br>POLEA MOTOR<br>BANDA MOTOR   | S/Llave, Equivalente a EO<br>174°  |
| 2007 | V8, 4.6 L |  |  |  |

| AÑO | MOTOR | No. PARTE | DESCRIPCIÓN | ESPECIFICACIONES |
|-----|-------|-----------|-------------|------------------|
|-----|-------|-----------|-------------|------------------|

|      |           |   |  |   |
|------|-----------|---|--|---|
|      |           | 23054<br>31275<br>31406<br>31841<br>36157<br>38001<br>38274   | MANGUERA INFERIOR<br>TAPÓN ACEITE<br>TAPÓN RADIADOR<br>TAPÓN GASOLINA<br>POLEA MOTOR<br>POLEA MOTOR<br>TENSOR MOTOR  | Termostato a Motor (Inf.)<br>16 LBS, S/Palanca<br>S/Llave, Equivalente a EO<br>Ranurada   |
| 2006 | V6, 4.0 L | 43279<br>31841<br>33078<br>38001<br>K060875<br>23050<br>31275   | BOMBA DE AGUA<br>TAPÓN GASOLINA<br>TERMOSTATO<br>POLEA MOTOR<br>BANDA MOTOR<br>MANGUERA SUPERIOR<br>TAPÓN ACEITE   | S/Llave, Equivalente a EO<br>174°   |
| 2006 | V8, 4.6 L | 23053<br>23054<br>23055<br>31275<br>31841<br>36157<br>38001<br>38274<br>K061015                       | MANGUERA SUPERIOR<br>MANGUERA INFERIOR<br>MANGUERA INFERIOR<br>TAPÓN ACEITE<br>TAPÓN GASOLINA<br>POLEA MOTOR<br>POLEA MOTOR<br>TENSOR MOTOR<br>BANDA MOTOR                           | Termostato a Motor (Inf.)<br>Rad. a Termostato<br>S/Llave, Equivalente a EO<br>Ranurada   |
| 2005 | V6, 4.0 L | 43279<br>33078<br>23050<br>31275<br>31841<br>38001<br>K060875   | BOMBA DE AGUA<br>TERMOSTATO<br>MANGUERA SUPERIOR<br>TAPÓN ACEITE<br>TAPÓN GASOLINA<br>POLEA MOTOR<br>BANDA MOTOR   | 174°<br>S/Llave, Equivalente a EO   |
| 2005 | V8, 4.6 L | 31406<br>31841<br>38001<br>38274<br>K061015<br>31275  | TAPÓN RADIADOR<br>TAPÓN GASOLINA<br>POLEA MOTOR<br>TENSOR MOTOR<br>BANDA MOTOR<br>TAPÓN ACEITE   | 16 LBS, S/Palanca<br>S/Llave, Equivalente a EO  |
| 2004 | V6, 3.8 L | 38006   | POLEA MOTOR  |   |
| 2004 | V8, 4.6 L | K060960<br>K080751<br>22249<br>22807<br>31109<br>31406<br>31830<br>36100<br>38189<br>K060935<br>33469 | BANDA MOTOR<br>BANDA MOTOR<br>MANGUERA INFERIOR<br>MANGUERA SUPERIOR<br>TAPÓN ACEITE<br>TAPÓN RADIADOR<br>TAPÓN GASOLINA<br>POLEA MOTOR<br>TENSOR MOTOR<br>BANDA MOTOR<br>TERMOSTATO | C/Supercargador<br>Supercargador<br>SOHC<br>SOHC<br>16 LBS, S/Palanca<br>S/Llave, Equivalente a EO<br>Ranurada<br>S/Supercargador<br>SOHC, 195° |
| 2003 | V6, 3.8 L | 38006<br>38009<br>38127   | POLEA MOTOR<br>POLEA MOTOR<br>TENSOR MOTOR   |   |
| 2003 | V8, 4.6 L | 22249<br>31109<br>31406<br>31828<br>36100<br>38001<br>38189<br>K060935<br>K060960<br>K080751          | MANGUERA INFERIOR<br>TAPÓN ACEITE<br>TAPÓN RADIADOR<br>TAPÓN GASOLINA<br>POLEA MOTOR<br>POLEA MOTOR<br>TENSOR MOTOR<br>BANDA MOTOR<br>BANDA MOTOR<br>BANDA MOTOR                     | SOHC<br>16 LBS, S/Palanca<br>C/Llave, Regular<br>Ranurada<br>Lisa<br>S/Supercargador<br>C/Supercargador<br>Supercargador                        |
| 2002 | V6, 3.8 L | 38006<br>38009<br>38127   | POLEA MOTOR<br>POLEA MOTOR<br>TENSOR MOTOR   |   |
| 2002 | V8, 4.6 L | 31109   | TAPÓN ACEITE   |   |



# CATÁLOGO MÁSTER AUTOMOTRIZ

| AÑO | MOTOR | No. PARTE | DESCRIPCIÓN | ESPECIFICACIONES |
|-----|-------|-----------|-------------|------------------|
|-----|-------|-----------|-------------|------------------|

## FORD

### MUSTANG

| AÑO  | MOTOR     | No. PARTE   | DESCRIPCIÓN   | ESPECIFICACIONES   |
|------|-----------|---|---|--|
| 2002 | V8, 4.6 L | 31406<br>31828<br>36100<br>38006<br>38189<br>K060935  | TAPÓN RADIADOR<br>TAPÓN GASOLINA<br>POLEA MOTOR<br>POLEA MOTOR<br>TENSOR MOTOR<br>BANDA MOTOR   | 16 LBS, S/Palanca<br>C/Llave, Regular<br>Ranurada  |
| 2001 | V6, 3.8 L | 365450<br>19152<br>22042<br>22248<br>31109<br>31336<br>31830<br>33509<br>38006<br>38009<br>38127<br>K060994   | EDH<br>MANGUERA DE PASO<br>MANGUERA INFERIOR<br>MANGUERA SUPERIOR<br>TAPÓN ACEITE<br>TAPÓN RADIADOR<br>TAPÓN GASOLINA<br>TERMOSTATO<br>POLEA MOTOR<br>POLEA MOTOR<br>TENSOR MOTOR<br>BANDA MOTOR  | (49 3/4") - 16mm Macho x 9/16" Macho<br>16 LBS, S/Palanca<br>S/Llave, Equivalente a EO<br>195°   |
| 2001 | V8, 4.6 L | 365450<br>19056<br>19728<br>20887<br>21794<br>22249<br>22307<br>22449<br>22561<br>31109<br>31406<br>31828<br>31830<br>33029<br>36100<br>38006<br>38189<br>K060935 | EDH<br>MANGUERA CALEFACCIÓN<br>MANGUERA CALEFACCIÓN<br>MANGUERA INFERIOR<br>MANGUERA INFERIOR<br>MANGUERA INFERIOR<br>MANGUERA SUPERIOR<br>MANGUERA SUPERIOR<br>MANGUERA DE PASO<br>TAPÓN ACEITE<br>TAPÓN RADIADOR<br>TAPÓN GASOLINA<br>TAPÓN GASOLINA<br>TERMOSTATO<br>POLEA MOTOR<br>POLEA MOTOR<br>TENSOR MOTOR<br>BANDA MOTOR | (49 3/4") - 16mm Macho x 9/16" Macho<br>SOHC, Calif. a Motor<br>SOHC, Calif. a Tubo-1<br>DOHC, Rad. a Termostato<br>DOHC, Termostato a Motor<br>SOHC<br>SOHC<br>DOHC<br>DOHC<br>16 LBS, S/Palanca<br>C/Llave, Regular<br>S/Llave, Equivalente a EO<br>188°<br>Ranurada |
| 2000 | V6, 3.8 L | 365450<br>19106<br>19152<br>22042<br>22248<br>31109<br>31336<br>31828<br>31830<br>33509<br>38006<br>38009<br>38029<br>38127<br>K060994                            | EDH<br>MANGUERA CALEFACCIÓN<br>MANGUERA DE PASO<br>MANGUERA INFERIOR<br>MANGUERA SUPERIOR<br>TAPÓN ACEITE<br>TAPÓN RADIADOR<br>TAPÓN GASOLINA<br>TAPÓN GASOLINA<br>TERMOSTATO<br>POLEA MOTOR<br>POLEA MOTOR<br>POLEA MOTOR<br>TENSOR MOTOR<br>BANDA MOTOR   | (49 3/4") - 16mm Macho x 9/16" Macho<br>Calif. a Tubo-2<br>16 LBS, S/Palanca<br>C/Llave, Regular<br>S/Llave, Equivalente a EO<br>195°<br>C/AA<br>S/AA  |
| 2000 | V8, 4.6 L | 19056<br>19728<br>22249<br>22307<br>31109<br>31406<br>31828<br>36100<br>38006<br>38189<br>31830<br>K060935  | MANGUERA CALEFACCIÓN<br>MANGUERA CALEFACCIÓN<br>MANGUERA INFERIOR<br>MANGUERA SUPERIOR<br>TAPÓN ACEITE<br>TAPÓN RADIADOR<br>TAPÓN GASOLINA<br>POLEA MOTOR<br>POLEA MOTOR<br>TENSOR MOTOR<br>TAPÓN GASOLINA<br>BANDA MOTOR   | SOHC, Calif. a Motor<br>Calif. a Tubo-1<br>16 LBS, S/Palanca<br>C/Llave, Regular<br>Ranurada<br>C/AA<br>S/Llave, Equivalente a EO  |

| AÑO | MOTOR | No. PARTE | DESCRIPCIÓN | ESPECIFICACIONES |
|-----|-------|-----------|-------------|------------------|
|-----|-------|-----------|-------------|------------------|

|  |  |        |     |   |
|--|--|--------|-----|---|
|  |  | 365477 | EDH | (54 3/4") - 16mm hembra Inv. Flare x 16mm |
|--|--|--------|-----|---|

### POLICE INTERCEPTOR UTILITY

|      |           |       |                   |  |
|------|-----------|-------|-------------------|--|
| 2016 | V6, 3.5 L | 24490 | MANGUERA SUPERIOR |  |
| 2015 | V6, 3.5 L | 24490 | MANGUERA SUPERIOR |  |

### RANGER

|      |              |   |  |   |
|------|--------------|---|--|---|
| 2012 | 4 CIL. 2.3 L | 21947<br>22654<br>31275<br>31406<br>31841<br>31842<br>34044<br>38155<br>K060730<br>K060828                                      | MANGUERA SUPERIOR<br>MANGUERA INFERIOR<br>TAPÓN ACEITE<br>TAPÓN RADIADOR<br>TAPÓN GASOLINA<br>TAPÓN GASOLINA<br>TERMOSTATO<br>TENSOR MOTOR<br>BANDA MOTOR<br>BANDA MOTOR   | 16 LBS, S/Palanca<br>S/Llave, Equivalente a EO<br>C/Llave, Regular<br>180°<br>C/AA  |
| 2011 | 4 CIL. 2.3 L | 19140<br>21947<br>22654<br>31275<br>31406<br>31836<br>31838<br>34042<br>34044<br>38155<br>K060730<br>K060828<br>357480<br>41120 | MANGUERA CALEFACCIÓN<br>MANGUERA SUPERIOR<br>MANGUERA INFERIOR<br>TAPÓN ACEITE<br>TAPÓN RADIADOR<br>TAPÓN GASOLINA<br>TAPÓN GASOLINA<br>TERMOSTATO<br>TERMOSTATO<br>TENSOR MOTOR<br>BANDA MOTOR<br>BANDA MOTOR<br>EDH<br>BOMBA DE AGUA | S/AA > Calif. - Lado Izq.<br>16 LBS, S/Palanca<br>C/Llave, Regular<br>S/Llave, Equivalente a EO<br>208°<br>180°<br>S/AA<br>C/AA<br>8 Válvulas |
| 2011 | V6, 4.0 L    | 43279   | BOMBA DE AGUA  |   |
| 2010 | 4 CIL. 2.3 L | 41120<br>19140<br>21947<br>22654<br>31406<br>31836<br>31838<br>34042<br>34044<br>38155<br>K060730<br>K060828<br>31275<br>357480 | BOMBA DE AGUA<br>MANGUERA CALEFACCIÓN<br>MANGUERA SUPERIOR<br>MANGUERA INFERIOR<br>TAPÓN RADIADOR<br>TAPÓN GASOLINA<br>TAPÓN GASOLINA<br>TERMOSTATO<br>TERMOSTATO<br>TENSOR MOTOR<br>BANDA MOTOR<br>BANDA MOTOR<br>TAPÓN ACEITE<br>EDH | 8 Válvulas<br>S/AA > Calif. - Lado Izq.<br>16 LBS, S/Palanca<br>C/Llave, Regular<br>S/Llave, Equivalente a EO<br>208°<br>180°<br>S/AA<br>C/AA |
| 2010 | V6, 4.0 L    | 43279   | BOMBA DE AGUA  |   |
| 2009 | 4 CIL. 2.3 L | 41120<br>19140<br>21947<br>22654<br>31295<br>31406<br>31841<br>31842<br>34042<br>34044<br>38155<br>K060730<br>K060828<br>357480 | BOMBA DE AGUA<br>MANGUERA CALEFACCIÓN<br>MANGUERA SUPERIOR<br>MANGUERA INFERIOR<br>TAPÓN ACEITE<br>TAPÓN RADIADOR<br>TAPÓN GASOLINA<br>TAPÓN GASOLINA<br>TERMOSTATO<br>TERMOSTATO<br>TENSOR MOTOR<br>BANDA MOTOR<br>BANDA MOTOR<br>EDH | 8 Válvulas<br>S/AA > Calif. - Lado Izq.<br>16 LBS, S/Palanca<br>S/Llave, Equivalente a EO<br>C/Llave, Regular<br>208°<br>180°<br>S/AA<br>C/AA |
| 2009 | V6, 4.0 L    | 43279   | BOMBA DE AGUA  |   |
| 2008 | 4 CIL. 2.3 L | 41120   | BOMBA DE AGUA  | 8 Válvulas  |





# POWERING PROGRESS

| AÑO | MOTOR | No. PARTE | DESCRIPCIÓN | ESPECIFICACIONES |
|-----|-------|-----------|-------------|------------------|
|-----|-------|-----------|-------------|------------------|

## FORD

### RANGER

| AÑO  | MOTOR        | No. PARTE | DESCRIPCIÓN          | ESPECIFICACIONES          |
|------|--------------|-----------|----------------------|---------------------------|
| 2008 | 4 CIL. 2.3 L | 357480    | EDH                  |                           |
|      |              | 31841     | TAPÓN GASOLINA       | S/Llave, Equivalente a EO |
|      |              | 31842     | TAPÓN GASOLINA       | C/Llave, Regular          |
|      |              | 34042     | TERMOSTATO           | 208°                      |
|      |              | 34044     | TERMOSTATO           | 180°                      |
|      |              | 38155     | TENSOR MOTOR         |                           |
|      |              | K060730   | BANDA MOTOR          | S/AA                      |
|      |              | K060828   | BANDA MOTOR          | C/AA                      |
|      |              | 19140     | MANGUERA CALEFACCIÓN | S/AA > Calef. - Lado Izq. |
|      |              | 21947     | MANGUERA SUPERIOR    |                           |
|      |              | 22654     | MANGUERA INFERIOR    |                           |
|      |              | 31275     | TAPÓN ACEITE         |                           |
|      |              | 31406     | TAPÓN RADIADOR       | 16 LBS, S/Palanca         |
| 2008 | V6, 3.0 L    | 38385     | TENSOR MOTOR         |                           |
|      |              | 43064     | BOMBA DE AGUA        |                           |
| 2008 | V6, 4.0 L    | 43279     | BOMBA DE AGUA        |                           |
| 2007 | 4 CIL. 2.3 L | 41120     | BOMBA DE AGUA        | 8 Válvulas                |
|      |              | 19140     | MANGUERA CALEFACCIÓN | S/AA > Calef. - Lado Izq. |
|      |              | 21947     | MANGUERA SUPERIOR    |                           |
|      |              | 22654     | MANGUERA INFERIOR    |                           |
|      |              | 31295     | TAPÓN ACEITE         |                           |
|      |              | 31406     | TAPÓN RADIADOR       | 16 LBS, S/Palanca         |
|      |              | 31841     | TAPÓN GASOLINA       | S/Llave, Equivalente a EO |
|      |              | 31842     | TAPÓN GASOLINA       | C/Llave, Regular          |
|      |              | 34042     | TERMOSTATO           | 208°                      |
|      |              | 34044     | TERMOSTATO           | 180°                      |
|      |              | 38155     | TENSOR MOTOR         |                           |
|      |              | K060730   | BANDA MOTOR          | S/AA                      |
|      |              | K060827   | BANDA MOTOR          |                           |
|      |              | K060828   | BANDA MOTOR          | C/AA                      |
|      |              | 357480    | EDH                  |                           |
| 2007 | V6, 3.0 L    | 38385     | TENSOR MOTOR         |                           |
|      |              | 43064     | BOMBA DE AGUA        |                           |
| 2007 | V6, 4.0 L    | 43279     | BOMBA DE AGUA        |                           |
| 2006 | 4 CIL. 2.3 L | 41120     | BOMBA DE AGUA        | 8 Válvulas                |
|      |              | 357480    | EDH                  |                           |
|      |              | 19140     | MANGUERA CALEFACCIÓN | S/AA > Calef. - Lado Izq. |
|      |              | 21947     | MANGUERA SUPERIOR    |                           |
|      |              | 22654     | MANGUERA INFERIOR    |                           |
|      |              | 31295     | TAPÓN ACEITE         |                           |
|      |              | 31406     | TAPÓN RADIADOR       | 16 LBS, S/Palanca         |
|      |              | 31841     | TAPÓN GASOLINA       | S/Llave, Equivalente a EO |
|      |              | 31842     | TAPÓN GASOLINA       | C/Llave, Regular          |
|      |              | 38008     | POLEA MOTOR          |                           |
|      |              | 38155     | TENSOR MOTOR         |                           |
|      |              | K060730   | BANDA MOTOR          | S/AA                      |
|      |              | 34042     | TERMOSTATO           | 208°                      |
|      |              | 34044     | TERMOSTATO           | 180°                      |
|      |              | K060827   | BANDA MOTOR          |                           |
|      |              | K060828   | BANDA MOTOR          | C/AA                      |
| 2006 | V6, 3.0 L    | 38385     | TENSOR MOTOR         |                           |
|      |              | 43064     | BOMBA DE AGUA        |                           |
| 2006 | V6, 4.0 L    | 43279     | BOMBA DE AGUA        |                           |
| 2005 | 4 CIL. 2.3 L | 41120     | BOMBA DE AGUA        | 8 Válvulas                |
|      |              | 21947     | MANGUERA SUPERIOR    |                           |
|      |              | 22654     | MANGUERA INFERIOR    |                           |

| AÑO | MOTOR | No. PARTE | DESCRIPCIÓN | ESPECIFICACIONES |
|-----|-------|-----------|-------------|------------------|
|-----|-------|-----------|-------------|------------------|

|      |              |         |                      |                                    |
|------|--------------|---------|----------------------|------------------------------------|
|      |              | 31406   | TAPÓN RADIADOR       | 16 LBS, S/Palanca                  |
|      |              | 31841   | TAPÓN GASOLINA       | S/Llave, Equivalente a EO          |
|      |              | 31842   | TAPÓN GASOLINA       | C/Llave, Regular                   |
|      |              | 34042   | TERMOSTATO           | 208°                               |
|      |              | 34044   | TERMOSTATO           | 180°                               |
|      |              | 38008   | POLEA MOTOR          |                                    |
|      |              | 38155   | TENSOR MOTOR         |                                    |
|      |              | K060730 | BANDA MOTOR          | S/AA                               |
|      |              | K060827 | BANDA MOTOR          |                                    |
|      |              | K060828 | BANDA MOTOR          | C/AA                               |
|      |              | 357480  | EDH                  | (25 3/4") - 11mm Macho Fijo x 16mm |
|      |              | 19140   | MANGUERA CALEFACCIÓN | S/AA > Calef. - Lado Izq.          |
| 2005 | V6, 3.0 L    | 38001   | POLEA MOTOR          |                                    |
|      |              | 38385   | TENSOR MOTOR         |                                    |
|      |              | 43064   | BOMBA DE AGUA        |                                    |
| 2005 | V6, 4.0 L    | 43279   | BOMBA DE AGUA        |                                    |
|      |              | 38001   | POLEA MOTOR          |                                    |
|      |              | 38137   | TENSOR MOTOR         |                                    |
| 2004 | 4 CIL. 2.3 L | 357480  | EDH                  | (25 3/4") - 11mm Macho Fijo x 16mm |
|      |              | 19140   | MANGUERA CALEFACCIÓN | S/AA > Calef. - Lado Izq.          |
|      |              | 22653   | MANGUERA SUPERIOR    |                                    |
|      |              | 22654   | MANGUERA INFERIOR    |                                    |
|      |              | 31295   | TAPÓN ACEITE         |                                    |
|      |              | 31406   | TAPÓN RADIADOR       | 16 LBS, S/Palanca                  |
|      |              | 31841   | TAPÓN GASOLINA       | S/Llave, Equivalente a EO          |
|      |              | 31842   | TAPÓN GASOLINA       | C/Llave, Regular                   |
|      |              | 34042   | TERMOSTATO           | 208°                               |
|      |              | 34044   | TERMOSTATO           | 180°                               |
|      |              | 38001   | POLEA MOTOR          | C/AA                               |
|      |              | 38008   | POLEA MOTOR          |                                    |
|      |              | 38155   | TENSOR MOTOR         |                                    |
|      |              | K060730 | BANDA MOTOR          | S/AA                               |
|      |              | K060827 | BANDA MOTOR          |                                    |
|      |              | K060828 | BANDA MOTOR          | C/AA                               |
|      |              | 41120   | BOMBA DE AGUA        | 8 Válvulas                         |
| 2004 | V6, 3.0 L    | 43064   | BOMBA DE AGUA        |                                    |
|      |              | 38001   | POLEA MOTOR          |                                    |
|      |              | 38385   | TENSOR MOTOR         |                                    |
| 2004 | V6, 4.0 L    | 38001   | POLEA MOTOR          |                                    |
|      |              | 38008   | POLEA MOTOR          |                                    |
|      |              | 43279   | BOMBA DE AGUA        |                                    |
| 2004 | V6, 4.2 L    | 31406   | TAPÓN RADIADOR       | 16 LBS, S/Palanca                  |
|      |              | 31841   | TAPÓN GASOLINA       | S/Llave, Equivalente a EO          |
|      |              | 31842   | TAPÓN GASOLINA       | C/Llave, Regular                   |
|      |              | K060866 | BANDA MOTOR          |                                    |
| 2003 | 4 CIL. 2.3 L | 22654   | MANGUERA INFERIOR    |                                    |
|      |              | 31109   | TAPÓN ACEITE         |                                    |
|      |              | 31406   | TAPÓN RADIADOR       | 16 LBS, S/Palanca                  |
|      |              | 22653   | MANGUERA SUPERIOR    |                                    |
|      |              | 31828   | TAPÓN GASOLINA       | C/Llave, Regular                   |
|      |              | 31830   | TAPÓN GASOLINA       | S/Llave, Equivalente a EO          |
|      |              | 38001   | POLEA MOTOR          | C/AA                               |
|      |              | 38006   | POLEA MOTOR          |                                    |
|      |              | 38155   | TENSOR MOTOR         |                                    |
|      |              | K060730 | BANDA MOTOR          | S/AA                               |
|      |              | K060827 | BANDA MOTOR          |                                    |
|      |              | 357480  | EDH                  | (25 3/4") - 11mm Macho Fijo x 16mm |
|      |              | 41120   | BOMBA DE AGUA        | 8 Válvulas                         |
| 2003 | 4 CIL. 2.5 L | 31828   | TAPÓN GASOLINA       | C/Llave, Regular                   |
|      |              | 31830   | TAPÓN GASOLINA       | S/Llave, Equivalente a EO          |
| 2003 | V6, 3.0 L    | 38001   | POLEA MOTOR          |                                    |
|      |              | 38006   | POLEA MOTOR          |                                    |
|      |              | 38385   | TENSOR MOTOR         |                                    |
|      |              | 31828   | TAPÓN GASOLINA       | C/Llave, Regular                   |
|      |              | 31830   | TAPÓN GASOLINA       | S/Llave, Equivalente a EO          |
|      |              | 43064   | BOMBA DE AGUA        |                                    |





# CATÁLOGO MÁSTER AUTOMOTRIZ

| AÑO | MOTOR | No. PARTE | DESCRIPCIÓN | ESPECIFICACIONES |
|-----|-------|-----------|-------------|------------------|
|-----|-------|-----------|-------------|------------------|

**FORD**

**RANGER**

|         |                      |         |                      |                                    |                   |                           |
|---------|----------------------|---------|----------------------|------------------------------------|-------------------|---------------------------|
| 2003    | V6, 4.0 L            | 43279   | BOMBA DE AGUA        |                                    |                   |                           |
|         |                      | 31828   | TAPÓN GASOLINA       | C/Llave, Regular                   |                   |                           |
|         |                      | 31830   | TAPÓN GASOLINA       | S/Llave, Equivalente a EO          |                   |                           |
|         |                      | 38001   | POLEA MOTOR          |                                    |                   |                           |
|         |                      | 38008   | POLEA MOTOR          |                                    |                   |                           |
| 2002    | 4 CIL. 2.3 L         | 38137   | TENSOR MOTOR         |                                    |                   |                           |
|         |                      | 19140   | MANGUERA CALEFACCIÓN | Calef. a Tubo-1                    |                   |                           |
|         |                      | 22653   | MANGUERA SUPERIOR    |                                    |                   |                           |
|         |                      | 22654   | MANGUERA INFERIOR    |                                    |                   |                           |
|         |                      | 31109   | TAPÓN ACEITE         |                                    |                   |                           |
|         |                      | 31406   | TAPÓN RADIADOR       | 16 LBS, S/Palanca                  |                   |                           |
|         |                      | 31828   | TAPÓN GASOLINA       | C/Llave, Regular                   |                   |                           |
|         |                      | 31830   | TAPÓN GASOLINA       | S/Llave, Equivalente a EO          |                   |                           |
|         |                      | 38001   | POLEA MOTOR          | C/AA > Lisa                        |                   |                           |
|         |                      | 38006   | POLEA MOTOR          |                                    |                   |                           |
|         |                      | 38155   | TENSOR MOTOR         |                                    |                   |                           |
| 2002    | 4 CIL. 2.5 L         | K060730 | BANDA MOTOR          | S/AA                               |                   |                           |
|         |                      | K060827 | BANDA MOTOR          |                                    |                   |                           |
|         |                      | T276    | BANDA DISTRIBUCIÓN   | 131 D X 22.3 mm                    |                   |                           |
|         |                      | TCK276  | KIT DISTRIBUCIÓN     |                                    |                   |                           |
|         |                      | 357480  | EDH                  | [25 3/4"] - 11mm Macho Fijo x 16mm |                   |                           |
|         |                      | 41120   | BOMBA DE AGUA        | 8 Válvulas                         |                   |                           |
|         |                      | 2002    | 4 CIL. 2.5 L         | 31828                              | TAPÓN GASOLINA    | C/Llave, Regular          |
|         |                      |         |                      | 31830                              | TAPÓN GASOLINA    | S/Llave, Equivalente a EO |
|         |                      | 2002    | V6, 3.0 L            | 22144                              | MANGUERA SUPERIOR |                           |
|         |                      |         |                      | 22351                              | MANGUERA INFERIOR |                           |
|         |                      |         |                      | 31275                              | TAPÓN ACEITE      |                           |
| 31336   | TAPÓN RADIADOR       |         |                      | 16 LBS, S/Palanca                  |                   |                           |
| 31828   | TAPÓN GASOLINA       |         |                      | C/Llave, Regular                   |                   |                           |
| 31830   | TAPÓN GASOLINA       |         |                      | S/Llave, Equivalente a EO          |                   |                           |
| 33509   | TERMOSTATO           |         |                      | 195°                               |                   |                           |
| 38001   | POLEA MOTOR          |         |                      |                                    |                   |                           |
| 38006   | POLEA MOTOR          |         |                      |                                    |                   |                           |
| 38385   | TENSOR MOTOR         |         |                      |                                    |                   |                           |
| K060858 | BANDA MOTOR          |         |                      | Supercargado                       |                   |                           |
| K060882 | BANDA MOTOR          |         |                      | C/AA                               |                   |                           |
| 43064   | BOMBA DE AGUA        |         |                      |                                    |                   |                           |
| 2002    | V6, 4.0 L            |         |                      | 43279                              | BOMBA DE AGUA     |                           |
|         |                      | 31828   | TAPÓN GASOLINA       | C/Llave, Regular                   |                   |                           |
|         |                      | 31830   | TAPÓN GASOLINA       | S/Llave, Equivalente a EO          |                   |                           |
|         |                      | 38001   | POLEA MOTOR          | C/AA > Lisa                        |                   |                           |
|         |                      | 38008   | POLEA MOTOR          |                                    |                   |                           |
|         |                      | 38137   | TENSOR MOTOR         |                                    |                   |                           |
|         |                      | 2001    | 4 CIL. 2.3 L         | 31830                              | TAPÓN GASOLINA    | S/Llave, Equivalente a EO |
|         |                      |         |                      | 38006                              | POLEA MOTOR       |                           |
|         |                      |         |                      | 38155                              | TENSOR MOTOR      |                           |
|         |                      |         |                      | K060730                            | BANDA MOTOR       | S/AA                      |
| K060827 | BANDA MOTOR          |         |                      |                                    |                   |                           |
| T276    | BANDA DISTRIBUCIÓN   |         |                      | 131 D X 22.3 mm                    |                   |                           |
| T41005  | TENSOR DISTRIBUCIÓN  |         |                      |                                    |                   |                           |
| TCK276  | KIT DISTRIBUCIÓN     |         |                      |                                    |                   |                           |
| 19140   | MANGUERA CALEFACCIÓN |         |                      | Calef. a Tubo-1                    |                   |                           |
| 19227   | MANGUERA DE PASO     |         |                      |                                    |                   |                           |
| 22653   | MANGUERA SUPERIOR    |         |                      |                                    |                   |                           |
| 2001    | 4 CIL. 2.5 L         | 22654   | MANGUERA INFERIOR    |                                    |                   |                           |
|         |                      | 31275   | TAPÓN ACEITE         |                                    |                   |                           |
|         |                      | 31336   | TAPÓN RADIADOR       | 16 LBS, S/Palanca                  |                   |                           |
|         |                      | 31828   | TAPÓN GASOLINA       | C/Llave, Regular                   |                   |                           |
|         |                      | 41120   | BOMBA DE AGUA        | 8 Válvulas                         |                   |                           |
|         |                      | 2001    | V6, 3.0 L            | 42066                              | BOMBA DE AGUA     | Sin Turbo                 |

| AÑO | MOTOR | No. PARTE | DESCRIPCIÓN | ESPECIFICACIONES |
|-----|-------|-----------|-------------|------------------|
|-----|-------|-----------|-------------|------------------|

|         |                     |                 |                      |                           |                   |                           |
|---------|---------------------|-----------------|----------------------|---------------------------|-------------------|---------------------------|
| 2001    | V6, 3.0 L           | 18916           | MANGUERA CALEFACCIÓN | S/AA > Calef. a B.A.      |                   |                           |
|         |                     | 22364           | MANGUERA INFERIOR    |                           |                   |                           |
|         |                     | 22380           | MANGUERA SUPERIOR    |                           |                   |                           |
|         |                     | 31109           | TAPÓN ACEITE         |                           |                   |                           |
|         |                     | 31336           | TAPÓN RADIADOR       | 16 LBS, S/Palanca         |                   |                           |
|         |                     | 31828           | TAPÓN GASOLINA       | C/Llave, Regular          |                   |                           |
|         |                     | 31830           | TAPÓN GASOLINA       | S/Llave, Equivalente a EO |                   |                           |
|         |                     | 33299           | TERMOSTATO           | 195°                      |                   |                           |
|         |                     | 38001           | POLEA MOTOR          |                           |                   |                           |
|         |                     | 38006           | POLEA MOTOR          |                           |                   |                           |
|         |                     | 38155           | TENSOR MOTOR         |                           |                   |                           |
|         |                     | K060696         | BANDA MOTOR          | S/AA                      |                   |                           |
|         |                     | K060820         | BANDA MOTOR          |                           |                   |                           |
|         |                     | T276            | BANDA DISTRIBUCIÓN   | 131 D X 22.3 mm           |                   |                           |
| 2001    | V6, 3.0 L           | T41005          | TENSOR DISTRIBUCIÓN  |                           |                   |                           |
|         |                     | TCK276          | KIT DISTRIBUCIÓN     |                           |                   |                           |
|         |                     | 22144           | MANGUERA SUPERIOR    |                           |                   |                           |
|         |                     | 22351           | MANGUERA INFERIOR    |                           |                   |                           |
|         |                     | 22468           | MANGUERA CALEFACCIÓN | Calef. a Motor            |                   |                           |
|         |                     | 22469           | MANGUERA CALEFACCIÓN | C/AA > Calef. a B.A.      |                   |                           |
|         |                     | 31275           | TAPÓN ACEITE         |                           |                   |                           |
|         |                     | 31336           | TAPÓN RADIADOR       | 16 LBS, S/Palanca         |                   |                           |
|         |                     | 31828           | TAPÓN GASOLINA       | C/Llave, Regular          |                   |                           |
|         |                     | 31830           | TAPÓN GASOLINA       | S/Llave, Equivalente a EO |                   |                           |
|         |                     | 33509           | TERMOSTATO           | 195°                      |                   |                           |
|         |                     | 38001           | POLEA MOTOR          |                           |                   |                           |
|         |                     | 38006           | POLEA MOTOR          |                           |                   |                           |
|         |                     | 38385           | TENSOR MOTOR         |                           |                   |                           |
| 2001    | V6, 4.0 L           | K060858         | BANDA MOTOR          | S/AA                      |                   |                           |
|         |                     | K060882         | BANDA MOTOR          | C/AA                      |                   |                           |
|         |                     | 43064           | BOMBA DE AGUA        |                           |                   |                           |
|         |                     | 2001            | 4 CIL. 2.3 L         | 43279                     | BOMBA DE AGUA     |                           |
|         |                     |                 |                      | 22350                     | MANGUERA INFERIOR |                           |
|         |                     |                 |                      | 22646                     | MANGUERA SUPERIOR |                           |
|         |                     |                 |                      | 31275                     | TAPÓN ACEITE      |                           |
|         |                     |                 |                      | 31336                     | TAPÓN RADIADOR    | 16 LBS, S/Palanca         |
|         |                     |                 |                      | 31828                     | TAPÓN GASOLINA    | C/Llave, Regular          |
|         |                     |                 |                      | 31830                     | TAPÓN GASOLINA    | S/Llave, Equivalente a EO |
|         |                     |                 |                      | 33079                     | TERMOSTATO        | 190°                      |
| 38001   | POLEA MOTOR         |                 |                      |                           |                   |                           |
| 38008   | POLEA MOTOR         |                 |                      | S/AA                      |                   |                           |
| 38137   | TENSOR MOTOR        |                 |                      |                           |                   |                           |
| K060810 | BANDA MOTOR         |                 |                      | S/AA                      |                   |                           |
| K060882 | BANDA MOTOR         |                 |                      | C/AA                      |                   |                           |
| 2000    | 4 CIL. 2.3 L        |                 |                      | 31828                     | TAPÓN GASOLINA    | C/Llave, Regular          |
|         |                     | 31830           | TAPÓN GASOLINA       | S/Llave, Equivalente a EO |                   |                           |
| 2000    | 4 CIL. 2.5 L        | 352890          | EDH                  | [27"] - 16mm x 16mm Largo |                   |                           |
|         |                     | 18916           | MANGUERA CALEFACCIÓN | S/AA > Calef. a B.A.      |                   |                           |
|         |                     | 22364           | MANGUERA INFERIOR    |                           |                   |                           |
|         |                     | 22380           | MANGUERA SUPERIOR    |                           |                   |                           |
|         |                     | 31109           | TAPÓN ACEITE         |                           |                   |                           |
|         |                     | 31336           | TAPÓN RADIADOR       | 16 LBS, S/Palanca         |                   |                           |
|         |                     | 31828           | TAPÓN GASOLINA       | C/Llave, Regular          |                   |                           |
|         |                     | 31830           | TAPÓN GASOLINA       | S/Llave, Equivalente a EO |                   |                           |
|         |                     | 33299           | TERMOSTATO           | 195°                      |                   |                           |
|         |                     | 38001           | POLEA MOTOR          |                           |                   |                           |
|         |                     | 38006           | POLEA MOTOR          |                           |                   |                           |
|         |                     | 38155           | TENSOR MOTOR         |                           |                   |                           |
|         |                     | K060696         | BANDA MOTOR          | S/AA                      |                   |                           |
|         |                     | K060820         | BANDA MOTOR          |                           |                   |                           |
| T276    | BANDA DISTRIBUCIÓN  | 131 D X 22.3 mm |                      |                           |                   |                           |
| T41005  | TENSOR DISTRIBUCIÓN |                 |                      |                           |                   |                           |
| TCK276  | KIT DISTRIBUCIÓN    |                 |                      |                           |                   |                           |
| 42066   | BOMBA DE AGUA       | Sin Turbo       |                      |                           |                   |                           |
| 2000    | V6, 3.0 L           | 43064           | BOMBA DE AGUA        |                           |                   |                           |
|         |                     | 22144           | MANGUERA SUPERIOR    |                           |                   |                           |
|         |                     | 22351           | MANGUERA INFERIOR    |                           |                   |                           |
|         |                     | 22468           | MANGUERA CALEFACCIÓN | Calef. a Motor            |                   |                           |
|         |                     | 31109           | TAPÓN ACEITE         |                           |                   |                           |
|         |                     | 31336           | TAPÓN RADIADOR       | 16 LBS, S/Palanca         |                   |                           |
|         |                     | 31828           | TAPÓN GASOLINA       | C/Llave, Regular          |                   |                           |
|         |                     | 31830           | TAPÓN GASOLINA       | S/Llave, Equivalente a EO |                   |                           |



# POWERING PROGRESS

| AÑO | MOTOR | No. PARTE | DESCRIPCIÓN | ESPECIFICACIONES |
|-----|-------|-----------|-------------|------------------|
|-----|-------|-----------|-------------|------------------|

## FORD

### RANGER

| AÑO  | MOTOR     | No. PARTE | DESCRIPCIÓN       | ESPECIFICACIONES          |
|------|-----------|-----------|-------------------|---------------------------|
| 2000 | V6, 3.0 L | 33509     | TERMOSTATO        | 195°                      |
|      |           | 38001     | POLEA MOTOR       |                           |
|      |           | 38006     | POLEA MOTOR       |                           |
|      |           | 38385     | TENSOR MOTOR      |                           |
|      |           | K060858   | BANDA MOTOR       | S/AA                      |
|      |           | K060882   | BANDA MOTOR       | C/AA                      |
|      |           | 352890    | EDH               | (27") - 16mm x 16mm Largo |
| 2000 | V6, 4.0 L | 352890    | EDH               | (27") - 16mm x 16mm Largo |
|      |           | 22349     | MANGUERA SUPERIOR |                           |
|      |           | 22350     | MANGUERA INFERIOR |                           |
|      |           | 31109     | TAPÓN ACEITE      |                           |
|      |           | 31336     | TAPÓN RADIADOR    | 16 LBS, S/Palanca         |
|      |           | 31828     | TAPÓN GASOLINA    | C/Llave, Regular          |
|      |           | 31830     | TAPÓN GASOLINA    | S/Llave, Equivalente a EO |
|      |           | 33779     | TERMOSTATO        | 195°                      |
|      |           | 38001     | POLEA MOTOR       |                           |
|      |           | 38008     | POLEA MOTOR       |                           |
|      |           | 38102     | TENSOR MOTOR      |                           |
|      |           | K060810   | BANDA MOTOR       | S/AA                      |
|      |           | K060882   | BANDA MOTOR       | C/AA                      |

### SUPER DUTY PICKUP

| AÑO  | MOTOR      | No. PARTE | DESCRIPCIÓN   | ESPECIFICACIONES |
|------|------------|-----------|---------------|------------------|
| 2014 | V10, 6.8 L | 42574     | BOMBA DE AGUA |                  |
| 2010 | V10, 6.8 L | 43504     | BOMBA DE AGUA | C/M30 Hub        |
|      |            | 42574     | BOMBA DE AGUA | C/M36 Hub        |
|      |            | K061251HD | BANDA MOTOR   | C/B.H.           |
| 2010 | V8, 5.4 L  | K061251HD | BANDA MOTOR   | C/B.H.           |
|      |            | 43504     | BOMBA DE AGUA | C/M30 Hub        |
|      |            | 42574     | BOMBA DE AGUA | C/M36 Hub        |
| 2009 | V10, 6.8 L | 43504     | BOMBA DE AGUA | C/M30 Hub        |
|      |            | 42574     | BOMBA DE AGUA | C/M36 Hub        |
| 2009 | V8, 5.4 L  | 43504     | BOMBA DE AGUA | C/M30 Hub        |
|      |            | 42574     | BOMBA DE AGUA | C/M36 Hub        |
| 2008 | V8, 5.4 L  | 43504     | BOMBA DE AGUA | C/M30 Hub        |
|      |            | 42574     | BOMBA DE AGUA | C/M36 Hub        |
| 2007 | V8, 5.4 L  | 43504     | BOMBA DE AGUA | C/M30 Hub        |
|      |            | 42574     | BOMBA DE AGUA | C/M36 Hub        |
| 2006 | V10, 6.8 L | 38329     | TENSOR MOTOR  | S/AA             |
|      |            | 38001     | POLEA MOTOR   | Lisa             |
|      |            | 38274     | TENSOR MOTOR  | C/AA             |
| 2006 | V8, 5.4 L  | 38001     | POLEA MOTOR   | Lisa             |
|      |            | 38274     | TENSOR MOTOR  | C/AA             |
|      |            | 38329     | TENSOR MOTOR  | S/AA             |
|      |            | 43504     | BOMBA DE AGUA |                  |
| 2005 | V10, 6.8 L | 38329     | TENSOR MOTOR  | S/AA             |
| 2005 | V8, 4.6 L  | 43504     | BOMBA DE AGUA |                  |
| 2005 | V8, 5.4 L  | 43504     | BOMBA DE AGUA |                  |
|      |            | 38001     | POLEA MOTOR   | Lisa             |
|      |            | 38274     | TENSOR MOTOR  | C/AA             |
|      |            | 38329     | TENSOR MOTOR  | S/AA             |

| AÑO | MOTOR | No. PARTE | DESCRIPCIÓN | ESPECIFICACIONES |
|-----|-------|-----------|-------------|------------------|
|-----|-------|-----------|-------------|------------------|

|      |            |         |                      |                               |
|------|------------|---------|----------------------|-------------------------------|
| 2005 | V8, 6.0 L  | 38257   | TENSOR MOTOR         |                               |
| 2004 | V10, 6.8 L | 38001   | POLEA MOTOR          | Lisa                          |
|      |            | 38274   | TENSOR MOTOR         | C/AA                          |
|      |            | 38329   | TENSOR MOTOR         | S/AA                          |
| 2004 | V8, 4.6 L  | 43504   | BOMBA DE AGUA        |                               |
| 2004 | V8, 5.4 L  | 43504   | BOMBA DE AGUA        |                               |
|      |            | 38001   | POLEA MOTOR          | Lisa                          |
|      |            | 38274   | TENSOR MOTOR         | C/AA                          |
|      |            | 38329   | TENSOR MOTOR         | S/AA                          |
| 2004 | V8, 6.0 L  | 38257   | TENSOR MOTOR         |                               |
| 2003 | V10, 6.8 L | 31109   | TAPÓN ACEITE         |                               |
|      |            | 31406   | TAPÓN RADIADOR       | 16 LBS, S/Palanca             |
|      |            | 31615   | TAPÓN GASOLINA       | S/Llave, Control de emisiones |
|      |            | 33469   | TERMOSTATO           | 195°                          |
|      |            | 38274   | TENSOR MOTOR         | C/AA                          |
|      |            | 38329   | TENSOR MOTOR         | S/AA                          |
| 2003 | V8, 4.6 L  | 43504   | BOMBA DE AGUA        |                               |
| 2003 | V8, 5.4 L  | 43504   | BOMBA DE AGUA        |                               |
|      |            | 31109   | TAPÓN ACEITE         |                               |
|      |            | 31406   | TAPÓN RADIADOR       | 16 LBS, S/Palanca             |
|      |            | 31615   | TAPÓN GASOLINA       | S/Llave, Control de emisiones |
|      |            | 38001   | POLEA MOTOR          | Lisa                          |
|      |            | 38274   | TENSOR MOTOR         | C/AA                          |
|      |            | 38329   | TENSOR MOTOR         | S/AA                          |
|      |            | K060806 | BANDA MOTOR          | S/AA                          |
| 2003 | V8, 6.0 L  | 31109   | TAPÓN ACEITE         |                               |
|      |            | 31406   | TAPÓN RADIADOR       | 16 LBS, S/Palanca             |
|      |            | 31615   | TAPÓN GASOLINA       | S/Llave, Control de emisiones |
|      |            | K081265 | BANDA MOTOR          |                               |
|      |            | 38257   | TENSOR MOTOR         |                               |
| 2003 | V8, 7.3 L  | 38028   | POLEA MOTOR          | Lisa                          |
|      |            | 38053   | POLEA MOTOR          | Ranurada                      |
|      |            | 38191   | TENSOR MOTOR         |                               |
| 2002 | V10, 6.8 L | 22431   | MANGUERA SUPERIOR    |                               |
|      |            | 22432   | MANGUERA INFERIOR    |                               |
|      |            | 38274   | TENSOR MOTOR         | C/AA                          |
|      |            | 38329   | TENSOR MOTOR         | S/AA                          |
|      |            | K060806 | BANDA MOTOR          | S/AA                          |
| 2002 | V8, 4.6 L  | 42068   | BOMBA DE AGUA        | Excluye Versión Lightning     |
| 2002 | V8, 5.4 L  | 42068   | BOMBA DE AGUA        | Excluye Versión Lightning     |
|      |            | 22429   | MANGUERA SUPERIOR    |                               |
|      |            | 22430   | MANGUERA INFERIOR    |                               |
|      |            | 38001   | POLEA MOTOR          | Lisa                          |
|      |            | 38274   | TENSOR MOTOR         | C/AA                          |
|      |            | 38329   | TENSOR MOTOR         | S/AA                          |
|      |            | K060806 | BANDA MOTOR          | S/AA                          |
| 2002 | V8, 7.3 L  | 19200   | MANGUERA CALEFACCIÓN | Calef. a Motor                |
|      |            | 19201   | MANGUERA CALEFACCIÓN | Calef. a B.A.                 |
|      |            | 22433   | MANGUERA SUPERIOR    |                               |
|      |            | 22542   | MANGUERA SUPERIOR    |                               |
|      |            | 38028   | POLEA MOTOR          | Lisa                          |
|      |            | K081213 | BANDA MOTOR          |                               |
|      |            | 38053   | POLEA MOTOR          | Ranurada                      |
|      |            | 38191   | TENSOR MOTOR         |                               |
|      |            | K081223 | BANDA MOTOR          |                               |
|      |            | K081377 | BANDA MOTOR          | Doble ALT.                    |
| 2001 | V10, 6.8 L | 38022   | POLEA MOTOR          |                               |
|      |            | 19218   | MANGUERA CALEFACCIÓN | Calef. a Múltiple Adm.        |



# CATÁLOGO MÁSTER AUTOMOTRIZ

| AÑO | MOTOR | No. PARTE | DESCRIPCIÓN | ESPECIFICACIONES |
|-----|-------|-----------|-------------|------------------|
|-----|-------|-----------|-------------|------------------|

## FORD

### SUPER DUTY PICKUP

| AÑO  | MOTOR      | No. PARTE   | DESCRIPCIÓN  | ESPECIFICACIONES  |
|------|------------|---|--|---|
| 2001 | V10, 6.8 L | 38023<br>38133<br>38330   | POLEA MOTOR<br>TENSOR MOTOR<br>TENSOR MOTOR  | C/AA<br>C/AA<br>S/AA  |
| 2001 | V8, 4.6 L  | 42068   | BOMBA DE AGUA  | Excluye Versión Lightning   |
| 2001 | V8, 5.4 L  | 42068<br>19218<br>22429<br>22430<br>38022<br>38023<br>38053<br>38133<br>38330<br>K080806<br>K081000   | BOMBA DE AGUA<br>MANGUERA CALEFACCIÓN<br>MANGUERA SUPERIOR<br>MANGUERA INFERIOR<br>POLEA MOTOR<br>POLEA MOTOR<br>POLEA MOTOR<br>TENSOR MOTOR<br>TENSOR MOTOR<br>TENSOR MOTOR<br>BANDA MOTOR<br>BANDA MOTOR   | Excluye Versión Lightning<br>Calef. a Múltiple Adm.<br>C/AA<br>S/AA<br>C/AA<br>S/AA<br>S/AA<br>S/AA<br>S/AA<br>C/AA   |
| 2001 | V8, 7.3 L  | 19200<br>19201<br>22433<br>22542<br>38028<br>38053<br>38191<br>K081223<br>K081377   | MANGUERA CALEFACCIÓN<br>MANGUERA CALEFACCIÓN<br>MANGUERA SUPERIOR<br>MANGUERA SUPERIOR<br>POLEA MOTOR<br>POLEA MOTOR<br>TENSOR MOTOR<br>BANDA MOTOR<br>BANDA MOTOR   | Calef. a Motor<br>Calef. a B.A.<br>Lisa<br>S/AA<br>Doble ALT.   |
| 2000 | V10, 6.8 L | 352850<br>19218<br>22431<br>22432<br>31109<br>31406<br>31615<br>31734<br>31828<br>31830<br>33469<br>38022<br>38023<br>38133<br>38330<br>K080806<br>K081000<br>K081102 | EDH<br>MANGUERA CALEFACCIÓN<br>MANGUERA SUPERIOR<br>MANGUERA INFERIOR<br>TAPÓN ACEITE<br>TAPÓN RADIADOR<br>TAPÓN GASOLINA<br>TAPÓN GASOLINA<br>TAPÓN GASOLINA<br>TAPÓN GASOLINA<br>TERMOSTATO<br>POLEA MOTOR<br>POLEA MOTOR<br>TENSOR MOTOR<br>TENSOR MOTOR<br>BANDA MOTOR<br>BANDA MOTOR<br>BANDA MOTOR | (29") - 16mm Giratorio x 5/16" Macho<br>Calef. a Múltiple Adm.<br>16 LBS, S/Palanca<br>S/Llave, Control de emisiones<br>C/Llave, Control de emisiones<br>C/Llave, Regular<br>S/Llave, Equivalente a EO<br>195°<br>C/AA<br>C/AA<br>S/AA<br>S/AA<br>C/AA                      |
| 2000 | V8, 4.6 L  | 42068   | BOMBA DE AGUA  | Excluye Versión Lightning   |
| 2000 | V8, 5.4 L  | 42068<br>352850<br>19218<br>22429<br>22430<br>31109<br>31406<br>31615<br>31734<br>31828<br>31830<br>33469<br>38022<br>38023<br>38053<br>38133<br>38330                | BOMBA DE AGUA<br>EDH<br>MANGUERA CALEFACCIÓN<br>MANGUERA SUPERIOR<br>MANGUERA INFERIOR<br>TAPÓN ACEITE<br>TAPÓN RADIADOR<br>TAPÓN GASOLINA<br>TAPÓN GASOLINA<br>TAPÓN GASOLINA<br>TAPÓN GASOLINA<br>TERMOSTATO<br>POLEA MOTOR<br>POLEA MOTOR<br>TENSOR MOTOR<br>TENSOR MOTOR                             | Excluye Versión Lightning<br>(29") - 16mm Giratorio x 5/16" Macho<br>Calef. a Múltiple Adm.<br>16 LBS, S/Palanca<br>S/Llave, Control de emisiones<br>C/Llave, Control de emisiones<br>C/Llave, Regular<br>S/Llave, Equivalente a EO<br>195°<br>C/AA<br>S/AA<br>C/AA<br>S/AA |

| AÑO | MOTOR | No. PARTE | DESCRIPCIÓN | ESPECIFICACIONES |
|-----|-------|-----------|-------------|------------------|
|-----|-------|-----------|-------------|------------------|

|      |           |  |  |   |
|------|-----------|--|--|---|
| 2000 | V8, 7.3 L | K080806<br>K081000   | BANDA MOTOR<br>BANDA MOTOR   | S/AA<br>C/AA  |
|      |           | 19200<br>19201<br>22433<br>22434<br>22542<br>31109<br>31406<br>31615<br>33909<br>38028<br>38053<br>38191<br>K081223<br>K081377<br>352880 | MANGUERA CALEFACCIÓN<br>MANGUERA CALEFACCIÓN<br>MANGUERA SUPERIOR<br>MANGUERA INFERIOR<br>MANGUERA SUPERIOR<br>TAPÓN ACEITE<br>TAPÓN RADIADOR<br>TAPÓN GASOLINA<br>TERMOSTATO<br>POLEA MOTOR<br>POLEA MOTOR<br>TENSOR MOTOR<br>BANDA MOTOR<br>BANDA MOTOR<br>EDH | Calef. a Motor<br>Calef. a B.A.<br>16 LBS, S/Palanca<br>S/Llave, Control de emisiones<br>195°<br>Lisa<br>S/AA<br>Doble ALT.<br>(24 3/8") - 16mm Giratorio x 5/16" Macho |

### SUPER DUTY VAN

|      |            |                             |   |                                  |
|------|------------|-----------------------------|---|----------------------------------|
| 2014 | V10, 6.8 L | 42574                       | BOMBA DE AGUA                                 | C/M36 Hub                        |
| 2014 | V8, 5.4 L  | 43504                       | BOMBA DE AGUA                                 |                                  |
| 2013 | V10, 6.8 L | 42574                       | BOMBA DE AGUA                                 | C/M36 Hub                        |
| 2013 | V8, 5.4 L  | 43504                       | BOMBA DE AGUA                                 |                                  |
| 2012 | V10, 6.8 L | 42574                       | BOMBA DE AGUA                                 | C/M36 Hub                        |
| 2012 | V8, 5.4 L  | 43504                       | BOMBA DE AGUA                                 |                                  |
| 2011 | V10, 6.8 L | 43504<br>42574              | BOMBA DE AGUA<br>BOMBA DE AGUA                | C/M30 Hub<br>C/M36 Hub           |
| 2011 | V8, 5.4 L  | 43504                       | BOMBA DE AGUA                                 |                                  |
| 2010 | V10, 6.8 L | 43504<br>42574<br>K061251HD | BOMBA DE AGUA<br>BOMBA DE AGUA<br>BANDA MOTOR | C/M30 Hub<br>C/M36 Hub<br>C/B.H. |
| 2010 | V8, 5.4 L  | K061251HD<br>43504          | BANDA MOTOR<br>BOMBA DE AGUA                  | C/B.H.                           |
| 2009 | V8, 5.4 L  | 43504                       | BOMBA DE AGUA                                 |                                  |
| 2008 | V8, 4.6 L  | 43504                       | BOMBA DE AGUA                                 |                                  |
| 2008 | V8, 5.4 L  | 43504                       | BOMBA DE AGUA                                 |                                  |
| 2007 | V8, 5.4 L  | 43504                       | BOMBA DE AGUA                                 |                                  |
| 2006 | V8, 4.6 L  | 43504                       | BOMBA DE AGUA                                 |                                  |
| 2006 | V8, 5.4 L  | 43504                       | BOMBA DE AGUA                                 |                                  |
| 2006 | V8, 6.0 L  | 38257                       | TENSOR MOTOR                                  |                                  |
| 2005 | V10, 6.8 L | 38329                       | TENSOR MOTOR                                  | S/AA                             |
| 2005 | V8, 5.4 L  | 38274<br>38329<br>43504     | TENSOR MOTOR<br>TENSOR MOTOR<br>BOMBA DE AGUA | C/AA<br>S/AA                     |
| 2005 | V8, 6.0 L  | 38257                       | TENSOR MOTOR                                  |                                  |
| 2004 | V10, 6.8 L | 38001<br>38274<br>38329     | POLEA MOTOR<br>TENSOR MOTOR<br>TENSOR MOTOR   | Lisa<br>C/AA<br>S/AA             |





# POWERING PROGRESS

| AÑO | MOTOR | No. PARTE | DESCRIPCIÓN | ESPECIFICACIONES |
|-----|-------|-----------|-------------|------------------|
|-----|-------|-----------|-------------|------------------|

## FORD

### SUPER DUTY VAN

| AÑO   | MOTOR        | No. PARTE | DESCRIPCIÓN          | ESPECIFICACIONES                            |
|-------|--------------|-----------|----------------------|---|
| 2004  | V8, 4.6 L    | 38001     | POLEA MOTOR          | Lisa  |
|       |              | 38006     | POLEA MOTOR          |   |
|       |              | 38274     | TENSOR MOTOR         | C/AA  |
|       |              | 38329     | TENSOR MOTOR         | S/AA  |
|       |              | 43504     | BOMBA DE AGUA        |   |
| 2004  | V8, 5.4 L    | 43504     | BOMBA DE AGUA        |   |
|       |              | 38001     | POLEA MOTOR          | Lisa  |
|       |              | 38274     | TENSOR MOTOR         | C/AA  |
|       |              | 38329     | TENSOR MOTOR         | S/AA  |
| 2004  | V8, 6.0 L    | 38257     | TENSOR MOTOR         |   |
| 2003  | V10, 6.8 L   | 38329     | TENSOR MOTOR         | S/AA  |
|       |              | 38001     | POLEA MOTOR          | C/AA > Lisa                                 |
|       |              | 38274     | TENSOR MOTOR         | C/AA  |
| 2003  | V6, 4.2 L    | 31830     | TAPÓN GASOLINA       | S/Llave, Equivalente a EO                   |
|       |              | 33469     | TERMOSTATO           | 195°  |
|       |              | 31109     | TAPÓN ACEITE         |   |
|       |              | 31406     | TAPÓN RADIADOR       | 16 LBS, S/Palanca                           |
|       |              | 22315     | MANGUERA SUPERIOR    |   |
| 2003  | V8, 4.6 L    | 31109     | TAPÓN ACEITE         |   |
|       |              | 31406     | TAPÓN RADIADOR       | 16 LBS, S/Palanca                           |
|       |              | 31830     | TAPÓN GASOLINA       | S/Llave, Equivalente a EO                   |
|       |              | 33469     | TERMOSTATO           | 195°  |
|       |              | 38001     | POLEA MOTOR          | C/AA > Lisa                                 |
|       |              | 38274     | TENSOR MOTOR         | C/AA  |
|       |              | 38329     | TENSOR MOTOR         | S/AA  |
|       |              | K060806   | BANDA MOTOR          | S/AA  |
|       |              | 43504     | BOMBA DE AGUA        |   |
|       |              | 43504     | BOMBA DE AGUA        |   |
|       |              | 38001     | POLEA MOTOR          | C/AA > Lisa                                 |
| 38274 | TENSOR MOTOR | C/AA      |                      |   |
| 38329 | TENSOR MOTOR | S/AA      |                      |   |
| 2003  | V8, 5.4 L    | 43504     | BOMBA DE AGUA        |   |
|       |              | 38001     | POLEA MOTOR          | C/AA > Lisa                                 |
|       |              | 38274     | TENSOR MOTOR         | C/AA  |
|       |              | 38329     | TENSOR MOTOR         | S/AA  |
|       |              | 31109     | TAPÓN ACEITE         |   |
| 2003  | V8, 7.3 L    | 31406     | TAPÓN RADIADOR       | 16 LBS, S/Palanca                           |
|       |              | 31830     | TAPÓN GASOLINA       | S/Llave, Equivalente a EO                   |
|       |              | 38028     | POLEA MOTOR          | Lisa  |
|       |              | 38053     | POLEA MOTOR          | Ranurada                                    |
|       |              | 38329     | TENSOR MOTOR         | S/AA  |
| 2002  | V10, 6.8 L   | 19191     | MANGUERA CALEFACCIÓN | Calef. a Tubo-1                             |
|       |              | 31109     | TAPÓN ACEITE         |   |
|       |              | 31406     | TAPÓN RADIADOR       | 16 LBS, S/Palanca                           |
|       |              | 31830     | TAPÓN GASOLINA       | S/Llave, Equivalente a EO                   |
|       |              | 33469     | TERMOSTATO           | 195°  |
|       |              | 38274     | TENSOR MOTOR         | C/AA  |
|       |              | K060806   | BANDA MOTOR          | S/AA  |
|       |              | 38329     | TENSOR MOTOR         | S/AA  |
| 2002  | V8, 5.4 L    | K060806   | BANDA MOTOR          | S/AA  |
|       |              | K060990   | BANDA MOTOR          | C/AA  |
|       |              | 19191     | MANGUERA CALEFACCIÓN | Calef. a Tubo-1                             |
|       |              | 38274     | TENSOR MOTOR         | C/AA  |
|       |              | 42068     | BOMBA DE AGUA        | Excluye Versión Lightning                   |
| 2002  | V8, 7.3 L    | 38028     | POLEA MOTOR          | Lisa  |
|       |              | 38053     | POLEA MOTOR          | Ranurada                                    |
| 2001  | V10, 6.8 L   | 365720    | EDH                  | (39") - 16mm Macho (Tipo III) x 5/16" Macho |
|       |              | 19191     | MANGUERA CALEFACCIÓN | Calef. a Tubo-1                             |

| AÑO | MOTOR | No. PARTE | DESCRIPCIÓN | ESPECIFICACIONES |
|-----|-------|-----------|-------------|------------------|
|-----|-------|-----------|-------------|------------------|

|         |               |   |                      |   |
|---------|---------------|---|----------------------|---|
| 2001    | V6, 4.2 L     | 22316                                       | MANGUERA SUPERIOR    |   |
|         |               | 22371                                       | MANGUERA INFERIOR    |   |
|         |               | 31109                                       | TAPÓN ACEITE         |   |
|         |               | 31406                                       | TAPÓN RADIADOR       | 16 LBS, S/Palanca                           |
|         |               | 31831                                       | TAPÓN GASOLINA       | S/Llave, Equivalente a EO                   |
|         |               | 33469                                       | TERMOSTATO           | 195°  |
|         |               | 38022                                       | POLEA MOTOR          |   |
|         |               | 38023                                       | POLEA MOTOR          | C/AA  |
|         |               | 38053                                       | POLEA MOTOR          | S/AA  |
|         |               | 38133                                       | TENSOR MOTOR         | C/AA  |
|         |               | 38330                                       | TENSOR MOTOR         | S/AA  |
| 2001    | V8, 4.2 L     | K080806                                     | BANDA MOTOR          | S/AA  |
|         |               | K080991                                     | BANDA MOTOR          | C/AA  |
|         |               | 19025                                       | MANGUERA DE PASO     |   |
|         |               | 19286                                       | MANGUERA CALEFACCIÓN | Calef. a Múltiple Adm.                      |
|         |               | 22314                                       | MANGUERA SUPERIOR    |   |
|         |               | 31406                                       | TAPÓN RADIADOR       | 16 LBS, S/Palanca                           |
|         |               | 33469                                       | TERMOSTATO           | 195°  |
|         |               | 38001                                       | POLEA MOTOR          | C/AA > Lisa                                 |
|         |               | 38007                                       | POLEA MOTOR          | Lisa  |
|         |               | 38138                                       | TENSOR MOTOR         | Lisa  |
|         |               | K060970                                     | BANDA MOTOR          | S/AA  |
| K061025 | BANDA MOTOR   | C/AA  |                      |   |
| 2001    | V8, 5.4 L     | 365720                                      | EDH                  | (39") - 16mm Macho (Tipo III) x 5/16" Macho |
|         |               | 19191                                       | MANGUERA CALEFACCIÓN | Calef. a Tubo-1                             |
|         |               | 22315                                       | MANGUERA SUPERIOR    |   |
|         |               | 22318                                       | MANGUERA INFERIOR    |   |
|         |               | 31109                                       | TAPÓN ACEITE         |   |
|         |               | 31406                                       | TAPÓN RADIADOR       | 16 LBS, S/Palanca                           |
|         |               | 33469                                       | TERMOSTATO           | 195°  |
|         |               | 38022                                       | POLEA MOTOR          |   |
|         |               | 38023                                       | POLEA MOTOR          | C/AA  |
|         |               | 38053                                       | POLEA MOTOR          | S/AA  |
|         |               | 38133                                       | TENSOR MOTOR         | C/AA  |
| 38330   | TENSOR MOTOR  | S/AA  |                      |   |
| K080806 | BANDA MOTOR   | S/AA  |                      |   |
| 42068   | BOMBA DE AGUA | Excluye Versión Lightning                   |                      |   |
| 2001    | V8, 7.3 L     | 365730                                      | EDH                  | (45 3/4") - 16mm Macho x 5/16" Macho        |
|         |               | 19202                                       | MANGUERA CALEFACCIÓN | Calef. a B.A.                               |
|         |               | 31109                                       | TAPÓN ACEITE         |   |
|         |               | 31406                                       | TAPÓN RADIADOR       | 16 LBS, S/Palanca                           |
|         |               | 33909                                       | TERMOSTATO           | 195°  |
|         |               | 38028                                       | POLEA MOTOR          | Lisa  |
|         |               | 38053                                       | POLEA MOTOR          | S/AA  |
|         |               | K081359                                     | BANDA MOTOR          |   |
| 2000    | V10, 6.8 L    | 365720                                      | EDH                  | (39") - 16mm Macho (Tipo III) x 5/16" Macho |
|         |               | 19191                                       | MANGUERA CALEFACCIÓN | Calef. a Tubo-1                             |
|         |               | 22316                                       | MANGUERA SUPERIOR    |   |
|         |               | 22371                                       | MANGUERA INFERIOR    |   |
|         |               | 31109                                       | TAPÓN ACEITE         |   |
|         |               | 31406                                       | TAPÓN RADIADOR       | 16 LBS, S/Palanca                           |
|         |               | 33469                                       | TERMOSTATO           | 195°  |
|         |               | 38022                                       | POLEA MOTOR          |   |
|         |               | 38023                                       | POLEA MOTOR          | C/AA  |
|         |               | 38053                                       | POLEA MOTOR          | S/AA  |
|         |               | 38133                                       | TENSOR MOTOR         | C/AA  |
| 38330   | TENSOR MOTOR  | S/AA  |                      |   |
| K080806 | BANDA MOTOR   | S/AA  |                      |   |
| K080991 | BANDA MOTOR   | C/AA  |                      |   |
| 2000    | V8, 5.4 L     | 19191                                       | MANGUERA CALEFACCIÓN | Calef. a Tubo-1                             |
|         |               | 22315                                       | MANGUERA SUPERIOR    |   |
|         |               | 22318                                       | MANGUERA INFERIOR    |   |
|         |               | 31109                                       | TAPÓN ACEITE         |   |
|         |               | 31406                                       | TAPÓN RADIADOR       | 16 LBS, S/Palanca                           |
|         |               | 38022                                       | POLEA MOTOR          |   |
|         |               | 31830                                       | TAPÓN GASOLINA       | S/Llave, Equivalente a EO                   |
|         |               | 33469                                       | TERMOSTATO           | 195°  |
|         |               | 38330                                       | TENSOR MOTOR         | S/AA  |
|         |               | K080806                                     | BANDA MOTOR          | S/AA  |
|         |               | K080991                                     | BANDA MOTOR          | C/AA  |
| 365720  | EDH           | (39") - 16mm Macho (Tipo III) x 5/16" Macho |                      |   |
| 38023   | POLEA MOTOR   | C/AA  |                      |   |



# CATÁLOGO MÁSTER AUTOMOTRIZ

| AÑO | MOTOR | No. PARTE | DESCRIPCIÓN | ESPECIFICACIONES |
|-----|-------|-----------|-------------|------------------|
|-----|-------|-----------|-------------|------------------|

## FORD

### SUPER DUTY VAN

| AÑO  | MOTOR     | No. PARTE | DESCRIPCIÓN          | ESPECIFICACIONES                     |
|------|-----------|-----------|----------------------|--------------------------------------|
| 2000 | V8, 5.4 L | 38053     | POLEA MOTOR          | S/AA                                 |
|      |           | 38133     | TENSOR MOTOR         | C/AA                                 |
|      |           | 42068     | BOMBA DE AGUA        | Excluye Versión Lightning            |
| 2000 | V8, 7.3 L | 31406     | TAPÓN RADIADOR       | 16 LBS, S/Palanca                    |
|      |           | 19202     | MANGUERA CALEFACCIÓN | Calef. a B.A.                        |
|      |           | 22319     | MANGUERA INFERIOR    |                                      |
|      |           | 31109     | TAPÓN ACEITE         |                                      |
|      |           | 33909     | TERMOSTATO           | 195°                                 |
|      |           | 38028     | POLEA MOTOR          | Lisa                                 |
|      |           | 38053     | POLEA MOTOR          | S/AA                                 |
|      |           | K081213   | BANDA MOTOR          |                                      |
|      |           | 365730    | EDH                  | (45 3/4") - 16mm Macho x 5/16" Macho |

### TAURUS

| AÑO  | MOTOR     | No. PARTE | DESCRIPCIÓN   | ESPECIFICACIONES |
|------|-----------|-----------|---------------|------------------|
| 2007 | V6, 3.0 L | 43063     | BOMBA DE AGUA | OHV              |
| 2006 | V6, 3.0 L | 43063     | BOMBA DE AGUA | OHV              |
| 2005 | V6, 3.0 L | 43063     | BOMBA DE AGUA | OHV              |
| 2004 | V6, 3.0 L | 43063     | BOMBA DE AGUA | OHV              |
| 2003 | V6, 3.0 L | 43063     | BOMBA DE AGUA | OHV              |
| 2002 | V6, 3.0 L | 43063     | BOMBA DE AGUA | OHV              |
| 2001 | V6, 3.0 L | 43063     | BOMBA DE AGUA | OHV              |
| 2000 | V6, 3.0 L | 43063     | BOMBA DE AGUA | OHV              |

### THUNDERBIRD

| AÑO  | MOTOR     | No. PARTE | DESCRIPCIÓN       | ESPECIFICACIONES       |
|------|-----------|-----------|-------------------|------------------------|
| 2002 | V8, 3.9 L | 22806     | MANGUERA INFERIOR | S/ Enfriador de Aceite |

### TRANSIT

| AÑO  | MOTOR        | No. PARTE | DESCRIPCIÓN         | ESPECIFICACIONES |
|------|--------------|-----------|---------------------|------------------|
| 2016 | V6, 3.5 L    | 24625     | MANGUERA SUPERIOR   |                  |
| 2016 | V6, 3.7 L    | 24625     | MANGUERA SUPERIOR   |                  |
|      |              | 43017     | BOMBA DE AGUA       |                  |
| 2015 | V6, 3.5 L    | 24625     | MANGUERA SUPERIOR   |                  |
| 2015 | V6, 3.7 L    | 24625     | MANGUERA SUPERIOR   |                  |
|      |              | 43017     | BOMBA DE AGUA       |                  |
| 2014 | 4 CIL. 2.2 L | K040363SF | BANDA MOTOR         | D.H.             |
|      |              | K060343SF | BANDA MOTOR         | SIN A.A.         |
|      |              | T36124    | POLEA MOTOR         |                  |
|      |              | T39107    | TENSOR DISTRIBUCIÓN |                  |
|      |              | TH26988G1 | TERMOSTATO          | 190°             |
|      |              |           |                     |                  |
| 2014 | V6, 3.5 L    | 24625     | MANGUERA SUPERIOR   |                  |
| 2014 | V6, 3.7 L    | 24625     | MANGUERA SUPERIOR   |                  |
|      |              | 43017     | BOMBA DE AGUA       |                  |
| 2013 | 4 CIL. 2.2 L |           |                     |                  |

| AÑO | MOTOR | No. PARTE | DESCRIPCIÓN | ESPECIFICACIONES |
|-----|-------|-----------|-------------|------------------|
|-----|-------|-----------|-------------|------------------|

|      |              |           |                     |          |
|------|--------------|-----------|---------------------|----------|
|      |              | K040363SF | BANDA MOTOR         | D.H.     |
|      |              | K060343SF | BANDA MOTOR         | SIN A.A. |
|      |              | T36124    | POLEA MOTOR         |          |
|      |              | T39107    | TENSOR DISTRIBUCIÓN |          |
|      |              | TH26988G1 | TERMOSTATO          | 190°     |
| 2012 | 4 CIL. 2.2 L | K040363SF | BANDA MOTOR         | D.H.     |
|      |              | K060343SF | BANDA MOTOR         | SIN A.A. |
|      |              | T36124    | POLEA MOTOR         |          |
|      |              | T39107    | TENSOR DISTRIBUCIÓN |          |
|      |              | TH26988G1 | TERMOSTATO          | 190°     |
|      |              |           |                     |          |
| 2011 | 4 CIL. 2.2 L | K040363SF | BANDA MOTOR         | D.H.     |
|      |              | K060343SF | BANDA MOTOR         | SIN A.A. |
|      |              | T36124    | POLEA MOTOR         |          |
|      |              | T39107    | TENSOR DISTRIBUCIÓN |          |
|      |              | TH26988G1 | TERMOSTATO          | 190°     |
|      |              | T38431    | TENSOR MOTOR        |          |
| 2010 | 4 CIL. 2.2 L | T38431    | TENSOR MOTOR        |          |
|      |              | K040363SF | BANDA MOTOR         |          |
|      |              | K060343SF | BANDA MOTOR         | SIN A.A. |
|      |              | T36124    | POLEA MOTOR         | C/AA     |
|      |              | T39107    | TENSOR DISTRIBUCIÓN |          |
|      |              | TH26988G1 | TERMOSTATO          | 190°     |
| 2009 | 4 CIL. 2.2 L | T36124    | POLEA MOTOR         | C/AA     |
|      |              | T39107    | TENSOR DISTRIBUCIÓN |          |
|      |              | TH26988G1 | TERMOSTATO          | 190°     |
|      |              | T38431    | TENSOR MOTOR        |          |
|      |              | K040363SF | BANDA MOTOR         | SIN A.A. |
|      |              | K060343SF | BANDA MOTOR         |          |
| 2008 | 4 CIL. 2.2 L | K040363SF | BANDA MOTOR         | SIN A.A. |
|      |              | K060343SF | BANDA MOTOR         | C/AA     |
|      |              | T36124    | POLEA MOTOR         |          |
|      |              | T39107    | TENSOR DISTRIBUCIÓN |          |
|      |              | TH26988G1 | TERMOSTATO          | 190°     |
|      |              | T38431    | TENSOR MOTOR        |          |
| 2007 | 4 CIL. 2.2 L | T38431    | TENSOR MOTOR        |          |

### TRANSIT CONNECT

|      |              |       |               |  |
|------|--------------|-------|---------------|--|
| 2012 | 4 CIL. 2.0 L | 41120 | BOMBA DE AGUA |  |
| 2011 | 4 CIL. 2.0 L | 41120 | BOMBA DE AGUA |  |
| 2010 | 4 CIL. 2.0 L | 41120 | BOMBA DE AGUA |  |

### WINDSTAR

|      |           |         |                      |   |
|------|-----------|---------|----------------------|---|
| 2003 | V6, 3.8 L | 43069   | BOMBA DE AGUA        |   |
|      |           | 365484  | EDH                  |   |
|      |           | 365485  | EDH                  | (53 5/8" ) - [entrada sensor] 16mm x 16mm |
|      |           | 18225   | MANGUERA CALEFACCIÓN | Rad. a Cuerpo Acelerador                  |
|      |           | 18246   | MANGUERA CALEFACCIÓN | Depósito a Tubo Adm.                      |
|      |           | 19692   | MANGUERA CALEFACCIÓN | Calef. a T-2                              |
|      |           | 19736   | MANGUERA CALEFACCIÓN | Calef. a T-1                              |
|      |           | 19805   | MANGUERA CALEFACCIÓN | Rad. a Cuerpo Acelerador                  |
|      |           | 22286   | MANGUERA SUPERIOR    |   |
|      |           | 22448   | MANGUERA INFERIOR    |   |
|      |           | 31109   | TAPÓN ACEITE         |   |
|      |           | 31406   | TAPÓN RADIADOR       | 16 LBS, S/Palanca                         |
|      |           | 33009   | TERMOSTATO           | 195°, Tipo EO                             |
|      |           | 38001   | POLEA MOTOR          |   |
|      |           | 38150   | TENSOR MOTOR         |   |
|      |           | 31828   | TAPÓN GASOLINA       | C/Llave, Regular                          |
|      |           | 31830   | TAPÓN GASOLINA       | S/Llave, Equivalente a EO                 |
|      |           | 38008   | POLEA MOTOR          |   |
|      |           | K060960 | BANDA MOTOR          | (Trans. Man.)                             |
|      |           | K060962 | BANDA MOTOR          |   |





# POWERING PROGRESS

| AÑO | MOTOR | No. PARTE | DESCRIPCIÓN | ESPECIFICACIONES |
|-----|-------|-----------|-------------|------------------|
|-----|-------|-----------|-------------|------------------|

## FORD

### WINDSTAR

|      |           |  |   |   |
|------|-----------|--|---|---|
| 2002 | V6, 3.0 L | 31828<br>31830   | TAPÓN GASOLINA<br>TAPÓN GASOLINA  | C/Llave, Regular<br>S/Llave, Equivalente a E0   |
| 2002 | V6, 3.8 L | 19736<br>19805<br>22286<br>365484<br>18225<br>18246<br>19692<br>22448<br>31109<br>31406<br>31828<br>31830<br>33009<br>38001<br>38008<br>38150<br>K060960<br>K060962<br>365485<br>43069 | MANGUERA CALEFACCIÓN<br>MANGUERA CALEFACCIÓN<br>MANGUERA SUPERIOR<br>EDH<br>MANGUERA CALEFACCIÓN<br>MANGUERA CALEFACCIÓN<br>MANGUERA CALEFACCIÓN<br>MANGUERA INFERIOR<br>TAPÓN ACEITE<br>TAPÓN RADIADOR<br>TAPÓN GASOLINA<br>TAPÓN GASOLINA<br>TERMOSTATO<br>POLEA MOTOR<br>POLEA MOTOR<br>TENSOR MOTOR<br>BANDA MOTOR<br>BANDA MOTOR<br>EDH<br>BOMBA DE AGUA | Calef. a T-1<br>Rad. a Cuerpo Acelerador<br>Rad. a Cuerpo Acelerador<br>Depósito a Tubo Adm.<br>Calef. a T-2<br>16 LBS, S/Palanca<br>C/Llave, Regular<br>S/Llave, Equivalente a E0<br>195°, Tipo E0<br>[Trans. Man.]<br>(53 5/8" ) - (entrada sensor) 16mm x 16mm |
| 2002 | V6, 4.0 L | 31828<br>31830   | TAPÓN GASOLINA<br>TAPÓN GASOLINA  | C/Llave, Regular<br>S/Llave, Equivalente a E0   |
| 2001 | V6, 3.0 L | 31828<br>31830   | TAPÓN GASOLINA<br>TAPÓN GASOLINA  | C/Llave, Regular<br>S/Llave, Equivalente a E0   |
| 2001 | V6, 3.8 L | 18246<br>19692<br>19736<br>22286<br>22448<br>31109<br>31406<br>31828<br>31830<br>33009<br>38001<br>38008<br>38150<br>K060960<br>K060962<br>365485<br>365484<br>43069                   | MANGUERA CALEFACCIÓN<br>MANGUERA CALEFACCIÓN<br>MANGUERA CALEFACCIÓN<br>MANGUERA SUPERIOR<br>MANGUERA INFERIOR<br>TAPÓN ACEITE<br>TAPÓN RADIADOR<br>TAPÓN GASOLINA<br>TAPÓN GASOLINA<br>TERMOSTATO<br>POLEA MOTOR<br>POLEA MOTOR<br>TENSOR MOTOR<br>BANDA MOTOR<br>BANDA MOTOR<br>EDH<br>EDH<br>BOMBA DE AGUA   | Depósito a Tubo Adm.<br>Calef. a T-2<br>Calef. a T-1<br>16 LBS, S/Palanca<br>C/Llave, Regular<br>S/Llave, Equivalente a E0<br>195°, Tipo E0<br>[Trans. Man.]<br>(53 5/8" ) - (entrada sensor) 16mm x 16mm   |
| 2001 | V6, 4.0 L | 31828<br>31830   | TAPÓN GASOLINA<br>TAPÓN GASOLINA  | C/Llave, Regular<br>S/Llave, Equivalente a E0   |
| 2000 | V6, 3.0 L | 31336<br>33009<br>38005<br>38006<br>38114<br>31828<br>31830<br>22446<br>22447<br>365870<br>43063   | TAPÓN RADIADOR<br>TERMOSTATO<br>POLEA MOTOR<br>POLEA MOTOR<br>TENSOR MOTOR<br>TAPÓN GASOLINA<br>TAPÓN GASOLINA<br>MANGUERA SUPERIOR<br>MANGUERA INFERIOR<br>EDH<br>BOMBA DE AGUA  | 16 LBS, S/Palanca<br>195°<br>C/Llave, Regular<br>S/Llave, Equivalente a E0<br>(57 3/4" ) - 16mm x 16mm (Tipo III)<br>OHV  |
| 2000 | V6, 3.8 L | 43069<br>365484  | BOMBA DE AGUA<br>EDH  |   |

| AÑO | MOTOR | No. PARTE | DESCRIPCIÓN | ESPECIFICACIONES |
|-----|-------|-----------|-------------|------------------|
|-----|-------|-----------|-------------|------------------|

|      |           |  |  |   |
|------|-----------|--|--|---|
|      |           | 365485<br>38008<br>38150<br>K060960<br>K060962<br>K060966<br>18246<br>19692<br>19736<br>22286<br>22448<br>31109<br>31336<br>31828<br>31830<br>33509<br>38001 | EDH<br>POLEA MOTOR<br>TENSOR MOTOR<br>BANDA MOTOR<br>BANDA MOTOR<br>BANDA MOTOR<br>MANGUERA CALEFACCIÓN<br>MANGUERA CALEFACCIÓN<br>MANGUERA CALEFACCIÓN<br>MANGUERA SUPERIOR<br>MANGUERA INFERIOR<br>TAPÓN ACEITE<br>TAPÓN RADIADOR<br>TAPÓN GASOLINA<br>TAPÓN GASOLINA<br>TERMOSTATO<br>POLEA MOTOR | (53 5/8" ) - (entrada sensor) 16mm x 16mm<br>[Trans. Man.]<br>ALT. Y.A.A.<br>Depósito a Tubo Adm.<br>Calef. a T-2<br>Calef. a T-1<br>16 LBS, S/Palanca<br>C/Llave, Regular<br>S/Llave, Equivalente a E0<br>195° |
| 2000 | V6, 4.0 L | 31336<br>31828<br>31830  | TAPÓN RADIADOR<br>TAPÓN GASOLINA<br>TAPÓN GASOLINA   | 16 LBS, S/Palanca<br>C/Llave, Regular<br>S/Llave, Equivalente a E0  |

### ZX2

|      |              |  |   |  |
|------|--------------|--|---|--|
| 2003 | 4 CIL. 2.0 L | 38006<br>38162<br>T42034<br>T42036<br>T43003<br>TCK294A<br>41013 | POLEA MOTOR<br>TENSOR MOTOR<br>POLEA DISTRIBUCIÓN<br>POLEA DISTRIBUCIÓN<br>TENSOR DISTRIBUCIÓN<br>KIT DISTRIBUCIÓN<br>BOMBA DE AGUA | C/AA<br>Inf.<br>Sup.                   |
| 2002 | 4 CIL. 2.0 L | 354020   | EDH   | (15 3/4" ) - 16mm Macho x 16 mm Hembra |
| 2001 | 4 CIL. 2.0 L | 354020   | EDH   | (15 3/4" ) - 16mm Macho x 16 mm Hembra |
| 2000 | 4 CIL. 2.0 L | 354020   | EDH   | (15 3/4" ) - 16mm Macho x 16 mm Hembra |

## GMC

### ACADIA

|      |           |                                    |   |            |
|------|-----------|------------------------------------|---|------------|
| 2015 | V6, 3.6 L | 23293<br>23294<br>K060930          | MANGUERA SUPERIOR<br>MANGUERA INFERIOR<br>BANDA MOTOR                   |            |
| 2014 | V6, 3.6 L | 23293<br>23294<br>K060930          | MANGUERA SUPERIOR<br>MANGUERA INFERIOR<br>BANDA MOTOR                   |            |
| 2013 | V6, 3.6 L | K060930<br>23293<br>23294<br>43530 | BANDA MOTOR<br>MANGUERA SUPERIOR<br>MANGUERA INFERIOR<br>BOMBA DE AGUA  | C/ Carcasa |
| 2012 | V6, 3.6 L | 43530<br>K060938<br>23294<br>23293 | BOMBA DE AGUA<br>BANDA MOTOR<br>MANGUERA INFERIOR<br>MANGUERA SUPERIOR  | C/ Carcasa |
| 2011 | V6, 3.6 L | 23293<br>23294<br>K060938<br>43530 | MANGUERA SUPERIOR<br>MANGUERA INFERIOR<br>BANDA MOTOR<br>BOMBA DE AGUA  | C/ Carcasa |
| 2010 | V6, 3.6 L | 43530<br>23293<br>23294<br>31103   | BOMBA DE AGUA<br>MANGUERA SUPERIOR<br>MANGUERA INFERIOR<br>TAPÓN ACEITE | C/ Carcasa |





# CATÁLOGO MÁSTER AUTOMOTRIZ

| AÑO | MOTOR | No. PARTE | DESCRIPCIÓN | ESPECIFICACIONES |
|-----|-------|-----------|-------------|------------------|
|-----|-------|-----------|-------------|------------------|

## GMC

### ACADIA

| AÑO  | MOTOR     | No. PARTE | DESCRIPCIÓN       | ESPECIFICACIONES          |
|------|-----------|-----------|-------------------|---------------------------|
| 2010 | V6, 3.6 L | 31532     | TAPÓN RADIADOR    | 15 LBS, S/Palanca         |
|      |           | 31843     | TAPÓN GASOLINA    | S/Llave, Equivalente a EO |
|      |           | 31844     | TAPÓN GASOLINA    | C/Llave, Regular          |
|      |           | 38397     | SENSOR MOTOR      |                           |
|      |           | K060938   | BANDA MOTOR       |                           |
| 2009 | V6, 3.6 L | 23293     | MANGUERA SUPERIOR |                           |
|      |           | 23294     | MANGUERA INFERIOR |                           |
|      |           | 31103     | TAPÓN ACEITE      |                           |
|      |           | 31532     | TAPÓN RADIADOR    | 15 LBS, S/Palanca         |
|      |           | 31843     | TAPÓN GASOLINA    | S/Llave, Equivalente a EO |
|      |           | 31844     | TAPÓN GASOLINA    | C/Llave, Regular          |
|      |           | 38397     | SENSOR MOTOR      |                           |
|      |           | K060938   | BANDA MOTOR       |                           |
|      |           | 43530     | BOMBA DE AGUA     | C/ Carcasa                |
|      |           |           |                   |                           |
| 2008 | V6, 3.6 L | 43530     | BOMBA DE AGUA     | C/ Carcasa                |
|      |           | 31843     | TAPÓN GASOLINA    | S/Llave, Equivalente a EO |
|      |           | 31844     | TAPÓN GASOLINA    | C/Llave, Regular          |
|      |           | 38397     | SENSOR MOTOR      |                           |
|      |           | K060938   | BANDA MOTOR       |                           |
| 2007 | V6, 3.6 L | 31843     | TAPÓN GASOLINA    | S/Llave, Equivalente a EO |
|      |           | 31844     | TAPÓN GASOLINA    | C/Llave, Regular          |
|      |           | 38397     | SENSOR MOTOR      |                           |
|      |           | K060938   | BANDA MOTOR       |                           |
|      |           | 43530     | BOMBA DE AGUA     | C/ Carcasa                |

### CANYON

| AÑO  | MOTOR        | No. PARTE | DESCRIPCIÓN       | ESPECIFICACIONES          |
|------|--------------|-----------|-------------------|---------------------------|
| 2012 | 5 CIL. 3.7 L | 22129     | MANGUERA SUPERIOR |                           |
|      |              | 22917     | MANGUERA INFERIOR |                           |
|      |              | K060915   | BANDA MOTOR       |                           |
|      |              |           |                   |                           |
| 2012 | V8, 5.3 L    | 45010     | BOMBA DE AGUA     |                           |
| 2011 | 5 CIL. 3.7 L | 22129     | MANGUERA SUPERIOR |                           |
|      |              | 22917     | MANGUERA INFERIOR |                           |
|      |              | K060915   | BANDA MOTOR       |                           |
|      |              |           |                   |                           |
| 2011 | V8, 5.3 L    | 45010     | BOMBA DE AGUA     |                           |
| 2010 | 5 CIL. 3.7 L | 22129     | MANGUERA SUPERIOR |                           |
|      |              | 22917     | MANGUERA INFERIOR |                           |
|      |              | 31103     | TAPÓN ACEITE      |                           |
|      |              | 31532     | TAPÓN RADIADOR    | 15 LBS, S/Palanca         |
|      |              | 31843     | TAPÓN GASOLINA    | S/Llave, Equivalente a EO |
|      |              | 31844     | TAPÓN GASOLINA    | C/Llave, Regular          |
|      |              | 36101     | POLEA MOTOR       |                           |
|      |              | 36301     | POLEA MOTOR       |                           |
|      |              | 38178     | SENSOR MOTOR      |                           |
|      |              | K060915   | BANDA MOTOR       |                           |
|      |              |           |                   |                           |
|      |              |           |                   |                           |
| 2010 | V8, 5.3 L    | 45010     | BOMBA DE AGUA     |                           |
| 2009 | 5 CIL. 3.7 L | 31843     | TAPÓN GASOLINA    | S/Llave, Equivalente a EO |
|      |              | 31844     | TAPÓN GASOLINA    | C/Llave, Regular          |
|      |              | 36101     | POLEA MOTOR       |                           |
|      |              | 36301     | POLEA MOTOR       |                           |
|      |              | 38178     | SENSOR MOTOR      |                           |
|      |              | K060915   | BANDA MOTOR       |                           |
|      |              | 22129     | MANGUERA SUPERIOR |                           |
|      |              | 22917     | MANGUERA INFERIOR |                           |
|      |              | 31103     | TAPÓN ACEITE      |                           |
|      |              |           |                   |                           |
|      |              |           |                   |                           |

| AÑO | MOTOR | No. PARTE | DESCRIPCIÓN | ESPECIFICACIONES |
|-----|-------|-----------|-------------|------------------|
|-----|-------|-----------|-------------|------------------|

|      |              |         |                   |                           |
|------|--------------|---------|-------------------|---------------------------|
|      |              | 31532   | TAPÓN RADIADOR    | 15 LBS, S/Palanca         |
| 2009 | V8, 5.3 L    | 45010   | BOMBA DE AGUA     |                           |
| 2008 | 5 CIL. 3.7 L | 22129   | MANGUERA SUPERIOR |                           |
|      |              | 22917   | MANGUERA INFERIOR |                           |
|      |              | 31103   | TAPÓN ACEITE      |                           |
|      |              | 31532   | TAPÓN RADIADOR    | 15 LBS, S/Palanca         |
|      |              | 31843   | TAPÓN GASOLINA    | S/Llave, Equivalente a EO |
|      |              | 31844   | TAPÓN GASOLINA    | C/Llave, Regular          |
|      |              | 34045   | TERMOSTATO        | 180°                      |
|      |              | 36101   | POLEA MOTOR       |                           |
|      |              | 38178   | SENSOR MOTOR      |                           |
|      |              | K060915 | BANDA MOTOR       |                           |
|      |              |         |                   |                           |
| 2007 | 5 CIL. 3.7 L | 22129   | MANGUERA SUPERIOR |                           |
|      |              | 22917   | MANGUERA INFERIOR |                           |
|      |              | 31103   | TAPÓN ACEITE      |                           |
|      |              | 36101   | POLEA MOTOR       |                           |
|      |              | 38178   | SENSOR MOTOR      |                           |
|      |              | 31532   | TAPÓN RADIADOR    | 15 LBS, S/Palanca         |
|      |              | 31843   | TAPÓN GASOLINA    | S/Llave, Equivalente a EO |
|      |              | 31844   | TAPÓN GASOLINA    | C/Llave, Regular          |
|      |              | 34045   | TERMOSTATO        | 180°                      |
|      |              | K060915 | BANDA MOTOR       |                           |
|      |              |         |                   |                           |

### ENVOY

|      |              |       |              |      |
|------|--------------|-------|--------------|------|
| 2007 | 6 CIL. 4.2 L | 36101 | POLEA MOTOR  |      |
|      |              | 38178 | SENSOR MOTOR |      |
| 2007 | V8, 5.3 L    | 38009 | POLEA MOTOR  |      |
|      |              | 38158 | SENSOR MOTOR |      |
|      |              | 38159 | SENSOR MOTOR | A.A. |
| 2006 | 6 CIL. 4.2 L | 36101 | POLEA MOTOR  |      |
|      |              | 38178 | SENSOR MOTOR |      |
| 2006 | V8, 5.3 L    | 38009 | POLEA MOTOR  |      |
|      |              | 38158 | SENSOR MOTOR |      |
|      |              | 38159 | SENSOR MOTOR | A.A. |
| 2005 | 6 CIL. 4.2 L | 36101 | POLEA MOTOR  |      |
|      |              | 38178 | SENSOR MOTOR |      |
| 2005 | V8, 5.3 L    | 38009 | POLEA MOTOR  |      |
|      |              | 38158 | SENSOR MOTOR |      |
|      |              | 38159 | SENSOR MOTOR | A.A. |
| 2004 | 6 CIL. 4.2 L | 36101 | POLEA MOTOR  |      |
|      |              | 38178 | SENSOR MOTOR |      |
| 2004 | V8, 5.3 L    | 38009 | POLEA MOTOR  |      |
|      |              | 38158 | SENSOR MOTOR |      |
|      |              | 38159 | SENSOR MOTOR | A.A. |
| 2003 | 6 CIL. 4.2 L | 36101 | POLEA MOTOR  |      |
|      |              | 38178 | SENSOR MOTOR |      |
| 2003 | V8, 5.3 L    | 38009 | POLEA MOTOR  |      |
|      |              | 38158 | SENSOR MOTOR |      |
|      |              | 38159 | SENSOR MOTOR | A.A. |
| 2002 | 6 CIL. 4.2 L | 36101 | POLEA MOTOR  |      |
|      |              | 38178 | SENSOR MOTOR |      |

### SIERRA

|      |           |       |               |  |
|------|-----------|-------|---------------|--|
| 2010 | V8, 4.8 L | 45010 | BOMBA DE AGUA |  |
| 2010 | V8, 5.3 L | 45010 | BOMBA DE AGUA |  |



# POWERING PROGRESS

| AÑO | MOTOR | No. PARTE | DESCRIPCIÓN | ESPECIFICACIONES |
|-----|-------|-----------|-------------|------------------|
|-----|-------|-----------|-------------|------------------|

## GMC

### SIERRA

| AÑO  | MOTOR     | No. PARTE | DESCRIPCIÓN   | ESPECIFICACIONES |
|------|-----------|-----------|---------------|------------------|
| 2010 | V8, 6.0 L | 45010     | BOMBA DE AGUA |                  |
| 2010 | V8, 6.2 L | 45010     | BOMBA DE AGUA |                  |
| 2010 | V8, 6.6 L | 43273     | BOMBA DE AGUA |                  |
| 2009 | V8, 4.8 L | 45010     | BOMBA DE AGUA |                  |
| 2009 | V8, 5.3 L | 45010     | BOMBA DE AGUA |                  |
| 2009 | V8, 6.0 L | 45010     | BOMBA DE AGUA |                  |
| 2009 | V8, 6.2 L | 45010     | BOMBA DE AGUA |                  |
| 2009 | V8, 6.6 L | 43273     | BOMBA DE AGUA |                  |
| 2008 | V8, 4.8 L | 45010     | BOMBA DE AGUA |                  |
| 2008 | V8, 5.3 L | 45010     | BOMBA DE AGUA |                  |
| 2008 | V8, 6.0 L | 45010     | BOMBA DE AGUA |                  |
| 2008 | V8, 6.2 L | 45010     | BOMBA DE AGUA |                  |
| 2008 | V8, 6.6 L | 43273     | BOMBA DE AGUA |                  |
| 2007 | V8, 4.8 L | 45010     | BOMBA DE AGUA |                  |
| 2007 | V8, 5.3 L | 45010     | BOMBA DE AGUA |                  |
| 2007 | V8, 6.0 L | 45010     | BOMBA DE AGUA |                  |
| 2007 | V8, 6.2 L | 45010     | BOMBA DE AGUA |                  |
| 2007 | V8, 6.6 L | 43273     | BOMBA DE AGUA |                  |
| 2007 | V8, 8.1 L | 44045     | BOMBA DE AGUA |                  |
| 2006 | V8, 6.6 L | 43273     | BOMBA DE AGUA |                  |
| 2006 | V8, 8.1 L | 44045     | BOMBA DE AGUA |                  |
| 2005 | V8, 6.6 L | 42349     | BOMBA DE AGUA | Sin Carcasa      |
| 2005 | V8, 8.1 L | 44045     | BOMBA DE AGUA |                  |
| 2004 | V8, 6.6 L | 42349     | BOMBA DE AGUA | Sin Carcasa      |
| 2004 | V8, 8.1 L | 44045     | BOMBA DE AGUA |                  |
| 2003 | V8, 6.6 L | 42349     | BOMBA DE AGUA | Sin Carcasa      |
| 2003 | V8, 8.1 L | 44045     | BOMBA DE AGUA |                  |
| 2002 | V8, 6.6 L | 42349     | BOMBA DE AGUA | Sin Carcasa      |
| 2002 | V8, 8.1 L | 44045     | BOMBA DE AGUA |                  |
| 2001 | V8, 6.6 L | 42349     | BOMBA DE AGUA | Sin Carcasa      |

| AÑO | MOTOR | No. PARTE | DESCRIPCIÓN | ESPECIFICACIONES |
|-----|-------|-----------|-------------|------------------|
|-----|-------|-----------|-------------|------------------|

|      |           |       |               |  |
|------|-----------|-------|---------------|--|
| 2001 | V8, 8.1 L | 44045 | BOMBA DE AGUA |  |
|------|-----------|-------|---------------|--|

### SIERRA SERIES PICKUP

| AÑO  | MOTOR     | No. PARTE | DESCRIPCIÓN          | ESPECIFICACIONES                     |
|------|-----------|-----------|----------------------|--------------------------------------|
| 2016 | V6, 4.3 L | 12117     | MANGUERA CALEFACCIÓN | Rad. A Depósito                      |
|      |           | 24478     | MANGUERA CALEFACCIÓN | Calef. - Salida                      |
|      |           | 24479     | MANGUERA CALEFACCIÓN | Calef. - Entrada                     |
|      |           | 39371     | TENSOR MOTOR         |                                      |
| 2016 | V8, 5.3 L | 12117     | MANGUERA CALEFACCIÓN | Rad. A Depósito                      |
|      |           | 24478     | MANGUERA CALEFACCIÓN | Calef. - Salida                      |
|      |           | 24479     | MANGUERA CALEFACCIÓN | Calef. - Entrada                     |
|      |           | 39371     | TENSOR MOTOR         |                                      |
| 2016 | V8, 6.0 L | 24476     | MANGUERA INFERIOR    | Lower                                |
|      |           | 24481     | MANGUERA CALEFACCIÓN | Calef. - Entrada                     |
| 2016 | V8, 6.2 L | 12117     | MANGUERA CALEFACCIÓN | Rad. A Depósito                      |
|      |           | 24478     | MANGUERA CALEFACCIÓN | Calef. - Salida                      |
|      |           | 24479     | MANGUERA CALEFACCIÓN | Calef. - Entrada                     |
|      |           | 39371     | TENSOR MOTOR         |                                      |
| 2015 | V6, 4.3 L | 12117     | MANGUERA CALEFACCIÓN | Rad. A Depósito                      |
|      |           | 24478     | MANGUERA CALEFACCIÓN | Calef. - Salida                      |
|      |           | 24479     | MANGUERA CALEFACCIÓN | Calef. - Entrada                     |
|      |           | 39371     | TENSOR MOTOR         |                                      |
| 2015 | V8, 5.3 L | K060714   | BANDA MOTOR          |                                      |
|      |           | 12117     | MANGUERA CALEFACCIÓN | Rad. A Depósito                      |
|      |           | 24478     | MANGUERA CALEFACCIÓN | Calef. - Salida                      |
|      |           | 24479     | MANGUERA CALEFACCIÓN | Calef. - Entrada                     |
| 2015 | V8, 6.0 L | 24476     | MANGUERA INFERIOR    | Lower                                |
|      |           | 24481     | MANGUERA CALEFACCIÓN | Calef. - Entrada                     |
|      |           | 45010     | BOMBA DE AGUA        |                                      |
|      |           |           |                      |                                      |
| 2015 | V8, 6.2 L | 12117     | MANGUERA CALEFACCIÓN | Rad. A Depósito                      |
|      |           | 24478     | MANGUERA CALEFACCIÓN | Calef. - Salida                      |
|      |           | 24479     | MANGUERA CALEFACCIÓN | Calef. - Entrada                     |
|      |           | 39371     | TENSOR MOTOR         |                                      |
|      |           | K060714   | BANDA MOTOR          |                                      |
| 2014 | V6, 4.3 L | 12117     | MANGUERA CALEFACCIÓN | Rad. A Depósito                      |
|      |           | 24478     | MANGUERA CALEFACCIÓN | Calef. - Salida                      |
|      |           | 24479     | MANGUERA CALEFACCIÓN | Calef. - Entrada                     |
|      |           | 39371     | TENSOR MOTOR         |                                      |
| 2014 | V8, 5.3 L | 12117     | MANGUERA CALEFACCIÓN | Rad. A Depósito                      |
|      |           | 24478     | MANGUERA CALEFACCIÓN | Calef. - Salida                      |
|      |           | 24479     | MANGUERA CALEFACCIÓN | Calef. - Entrada                     |
|      |           | 39371     | TENSOR MOTOR         |                                      |
|      |           | K060714   | BANDA MOTOR          |                                      |
| 2014 | V8, 6.0 L | 45010     | BOMBA DE AGUA        |                                      |
|      |           |           |                      |                                      |
| 2014 | V8, 6.2 L | K060714   | BANDA MOTOR          |                                      |
|      |           | 12117     | MANGUERA CALEFACCIÓN | Rad. A Depósito                      |
|      |           | 24478     | MANGUERA CALEFACCIÓN | Calef. - Salida                      |
|      |           | 24479     | MANGUERA CALEFACCIÓN | Calef. - Entrada                     |
| 2013 | V6, 4.3 L | 43315     | BOMBA DE AGUA        |                                      |
|      |           |           |                      |                                      |
| 2013 | V8, 4.8 L | 45010     | BOMBA DE AGUA        |                                      |
|      |           |           |                      |                                      |
| 2013 | V8, 5.3 L | 45010     | BOMBA DE AGUA        |                                      |
|      |           | 28410     | MANGUERA CALEFACCIÓN | Rad. a Depósito, Cortar para ajustar |
|      |           | 22437     | MANGUERA INFERIOR    |                                      |
|      |           | 23184     | MANGUERA SUPERIOR    |                                      |
|      |           | K0403555F | BANDA MOTOR          | A.A.                                 |



# CATÁLOGO MÁSTER AUTOMOTRIZ

| AÑO | MOTOR | No. PARTE | DESCRIPCIÓN | ESPECIFICACIONES |
|-----|-------|-----------|-------------|------------------|
|-----|-------|-----------|-------------|------------------|



## SIERRA SERIES PICKUP

| AÑO  | MOTOR     | No. PARTE | DESCRIPCIÓN          | ESPECIFICACIONES                     |
|------|-----------|-----------|----------------------|--------------------------------------|
| 2013 | V8, 5.3 L |           |                      |                                      |
|      |           | K060935   | BANDA MOTOR          |                                      |
| 2013 | V8, 6.0 L | 45010     | BOMBA DE AGUA        |                                      |
| 2013 | V8, 6.2 L | 45010     | BOMBA DE AGUA        |                                      |
|      |           | 28410     | MANGUERA CALEFACCIÓN | Rad. a Depósito, Cortar para ajustar |
|      |           | 22437     | MANGUERA INFERIOR    |                                      |
|      |           | 23184     | MANGUERA SUPERIOR    |                                      |
|      |           | K040355SF | BANDA MOTOR          | A.A.                                 |
|      |           | K060935   | BANDA MOTOR          |                                      |
| 2012 | V6, 4.3 L | 43315     | BOMBA DE AGUA        |                                      |
| 2012 | V8, 4.8 L | 45010     | BOMBA DE AGUA        |                                      |
| 2012 | V8, 5.3 L | 45010     | BOMBA DE AGUA        |                                      |
|      |           | 22437     | MANGUERA INFERIOR    |                                      |
|      |           | 23184     | MANGUERA SUPERIOR    |                                      |
|      |           | K040355SF | BANDA MOTOR          | A.A.                                 |
|      |           | K060935   | BANDA MOTOR          |                                      |
| 2012 | V8, 6.0 L | 45010     | BOMBA DE AGUA        |                                      |
| 2012 | V8, 6.2 L | 45010     | BOMBA DE AGUA        |                                      |
|      |           | 28410     | MANGUERA CALEFACCIÓN | Rad. a Depósito, Cortar para ajustar |
|      |           | 22437     | MANGUERA INFERIOR    |                                      |
|      |           | 23184     | MANGUERA SUPERIOR    |                                      |
|      |           | K040355SF | BANDA MOTOR          | A.A.                                 |
|      |           | K060935   | BANDA MOTOR          |                                      |
| 2011 | V6, 4.3 L | 43315     | BOMBA DE AGUA        |                                      |
| 2011 | V8, 4.8 L | 45010     | BOMBA DE AGUA        |                                      |
| 2011 | V8, 5.3 L | 45010     | BOMBA DE AGUA        |                                      |
|      |           | 22437     | MANGUERA INFERIOR    |                                      |
|      |           | 23184     | MANGUERA SUPERIOR    |                                      |
|      |           | K040355SF | BANDA MOTOR          | A.A.                                 |
|      |           | K060935   | BANDA MOTOR          |                                      |
| 2011 | V8, 6.0 L | 45010     | BOMBA DE AGUA        |                                      |
| 2011 | V8, 6.2 L | 45010     | BOMBA DE AGUA        |                                      |
|      |           | 28410     | MANGUERA CALEFACCIÓN | Rad. a Depósito, Cortar para ajustar |
|      |           | 22437     | MANGUERA INFERIOR    |                                      |
|      |           | 23184     | MANGUERA SUPERIOR    |                                      |
|      |           | K040355SF | BANDA MOTOR          | A.A.                                 |
|      |           | K060935   | BANDA MOTOR          |                                      |
| 2010 | V6, 4.3 L | 43315     | BOMBA DE AGUA        |                                      |
| 2010 | V8, 5.3 L | 31843     | TAPÓN GASOLINA       | S/Llave, Equivalente a E0            |
|      |           | 31844     | TAPÓN GASOLINA       | C/Llave, Regular                     |
|      |           | 36299     | POLEA MOTOR          | Lisa                                 |
|      |           | 38009     | POLEA MOTOR          |                                      |
|      |           | 22437     | MANGUERA INFERIOR    |                                      |
|      |           | 23184     | MANGUERA SUPERIOR    |                                      |
|      |           | 31103     | TAPÓN ACEITE         |                                      |
|      |           | 31532     | TAPÓN RADIADOR       | 15 LBS, S/Palanca                    |
|      |           | 39083     | TENSOR MOTOR         |                                      |
|      |           | K040355SF | BANDA MOTOR          | A.A.                                 |
|      |           | K060935   | BANDA MOTOR          |                                      |
| 2010 | V8, 6.2 L | 22437     | MANGUERA INFERIOR    |                                      |

| AÑO | MOTOR | No. PARTE | DESCRIPCIÓN | ESPECIFICACIONES |
|-----|-------|-----------|-------------|------------------|
|-----|-------|-----------|-------------|------------------|

|      |           |           |                      |                                      |
|------|-----------|-----------|----------------------|--------------------------------------|
|      |           | 23184     | MANGUERA SUPERIOR    |                                      |
|      |           | 31103     | TAPÓN ACEITE         |                                      |
|      |           | 31532     | TAPÓN RADIADOR       | 15 LBS, S/Palanca                    |
|      |           | 31843     | TAPÓN GASOLINA       | S/Llave, Equivalente a E0            |
|      |           | 31844     | TAPÓN GASOLINA       | C/Llave, Regular                     |
|      |           | 39083     | TENSOR MOTOR         |                                      |
|      |           | K040355SF | BANDA MOTOR          | A.A.                                 |
|      |           | K060935   | BANDA MOTOR          |                                      |
|      |           | 36299     | POLEA MOTOR          | Lisa                                 |
|      |           | 38009     | POLEA MOTOR          |                                      |
|      |           | 28410     | MANGUERA CALEFACCIÓN | Rad. a Depósito, Cortar para ajustar |
| 2009 | V6, 4.3 L | 43315     | BOMBA DE AGUA        |                                      |
| 2009 | V8, 5.3 L | 22437     | MANGUERA INFERIOR    |                                      |
|      |           | 23184     | MANGUERA SUPERIOR    |                                      |
|      |           | 31103     | TAPÓN ACEITE         |                                      |
|      |           | 31532     | TAPÓN RADIADOR       | 15 LBS, S/Palanca                    |
|      |           | 31843     | TAPÓN GASOLINA       | S/Llave, Equivalente a E0            |
|      |           | 31844     | TAPÓN GASOLINA       | C/Llave, Regular                     |
|      |           | 36299     | POLEA MOTOR          | Lisa                                 |
|      |           | 38009     | POLEA MOTOR          |                                      |
|      |           | 39083     | TENSOR MOTOR         |                                      |
|      |           | K040355SF | BANDA MOTOR          | A.A.                                 |
|      |           | K060935   | BANDA MOTOR          |                                      |
| 2009 | V8, 6.2 L | 22437     | MANGUERA INFERIOR    |                                      |
|      |           | 23184     | MANGUERA SUPERIOR    |                                      |
|      |           | 31103     | TAPÓN ACEITE         |                                      |
|      |           | 31532     | TAPÓN RADIADOR       | 15 LBS, S/Palanca                    |
|      |           | 31843     | TAPÓN GASOLINA       | S/Llave, Equivalente a E0            |
|      |           | 31844     | TAPÓN GASOLINA       | C/Llave, Regular                     |
|      |           | 36299     | POLEA MOTOR          | Lisa                                 |
|      |           | 38009     | POLEA MOTOR          |                                      |
|      |           | 39083     | TENSOR MOTOR         |                                      |
|      |           | K040355SF | BANDA MOTOR          | A.A.                                 |
|      |           | K060935   | BANDA MOTOR          |                                      |
|      |           | 28410     | MANGUERA CALEFACCIÓN | Rad. a Depósito, Cortar para ajustar |
| 2008 | V6, 4.3 L | 43315     | BOMBA DE AGUA        |                                      |
| 2008 | V8, 6.2 L | 28410     | MANGUERA CALEFACCIÓN | Rad. a Depósito, Cortar para ajustar |
|      |           | 22437     | MANGUERA INFERIOR    |                                      |
|      |           | 36169     | POLEA MOTOR          | A.A.                                 |
|      |           | 38009     | POLEA MOTOR          |                                      |
|      |           | 38158     | TENSOR MOTOR         |                                      |
|      |           | 38159     | TENSOR MOTOR         | A.A.                                 |
|      |           | K040378   | BANDA MOTOR          | A.A.                                 |
|      |           | K060935   | BANDA MOTOR          |                                      |
| 2007 | V6, 4.3 L | 43315     | BOMBA DE AGUA        |                                      |
| 2007 | V8, 6.2 L | 28410     | MANGUERA CALEFACCIÓN | Rad. a Depósito, Cortar para ajustar |
|      |           | 22437     | MANGUERA INFERIOR    |                                      |
|      |           | 36169     | POLEA MOTOR          | A.A.                                 |
|      |           | 38009     | POLEA MOTOR          |                                      |
|      |           | 38158     | TENSOR MOTOR         |                                      |
|      |           | 38159     | TENSOR MOTOR         | A.A.                                 |
|      |           | K040378   | BANDA MOTOR          | A.A.                                 |
|      |           | K060935   | BANDA MOTOR          | (145A.)                              |
| 2006 | V6, 4.3 L | 43315     | BOMBA DE AGUA        |                                      |
| 2005 | V6, 4.3 L | 43315     | BOMBA DE AGUA        |                                      |
| 2004 | V6, 4.3 L | 43315     | BOMBA DE AGUA        |                                      |
| 2003 | V6, 4.3 L | 43315     | BOMBA DE AGUA        |                                      |
| 2002 | V6, 4.3 L | 43315     | BOMBA DE AGUA        |                                      |
| 2001 | V6, 4.3 L | 43315     | BOMBA DE AGUA        |                                      |
| 2000 | V6, 4.3 L | 43315     | BOMBA DE AGUA        |                                      |





# POWERING PROGRESS

| AÑO | MOTOR | No. PARTE | DESCRIPCIÓN | ESPECIFICACIONES |
|-----|-------|-----------|-------------|------------------|
|-----|-------|-----------|-------------|------------------|

## GMC

### TERRAIN

|      |           |  |   |            |
|------|-----------|--|---|------------|
| 2015 | V6, 3.6 L | 23587<br>K060950                                     | MANGUERA SUPERIOR<br>BANDA MOTOR  |            |
| 2014 | V6, 3.6 L | 23587<br>K060950                                     | MANGUERA SUPERIOR<br>BANDA MOTOR  |            |
| 2013 | V6, 3.6 L | 23587<br>K060950                                     | MANGUERA SUPERIOR<br>BANDA MOTOR  |            |
|      |           | 43530  | BOMBA DE AGUA   | C/ Carcasa |
| 2012 | V6, 3.0 L | 43530<br>23587<br>23588<br>36110<br>38397<br>K060950 | BOMBA DE AGUA<br>MANGUERA SUPERIOR<br>MANGUERA INFERIOR<br>POLEA MOTOR<br>TENSOR MOTOR<br>BANDA MOTOR | C/ Carcasa |
| 2011 | V6, 3.0 L | 23587<br>23588<br>K060950<br>43530                   | MANGUERA SUPERIOR<br>MANGUERA INFERIOR<br>BANDA MOTOR<br>BOMBA DE AGUA                                | C/ Carcasa |
| 2010 | V6, 3.0 L | 43530  | BOMBA DE AGUA   | C/ Carcasa |

### YUKON

|      |           |   |   |                 |
|------|-----------|---|---|-----------------|
| 2016 | V8, 5.3 L | 12117<br>39371                                  | MANGUERA CALEFACCIÓN<br>TENSOR MOTOR  | Rad. A Depósito |
| 2016 | V8, 6.2 L | 12117<br>39371                                  | MANGUERA CALEFACCIÓN<br>TENSOR MOTOR  | Rad. A Depósito |
| 2015 | V8, 5.3 L | 12117<br>39371                                  | MANGUERA CALEFACCIÓN<br>TENSOR MOTOR  | Rad. A Depósito |
| 2015 | V8, 6.2 L | K060714<br>12117<br>39371                       | BANDA MOTOR<br>MANGUERA CALEFACCIÓN<br>TENSOR MOTOR                                   | Rad. A Depósito |
| 2014 | V8, 5.3 L | 45010   | BOMBA DE AGUA   |                 |
| 2014 | V8, 6.2 L | 45010<br>22437<br>23184<br>K040355SF<br>K060935 | BOMBA DE AGUA<br>MANGUERA INFERIOR<br>MANGUERA SUPERIOR<br>BANDA MOTOR<br>BANDA MOTOR | A.A.            |
| 2013 | V8, 5.3 L | 39083<br>45010                                  | TENSOR MOTOR<br>BOMBA DE AGUA   |                 |
| 2013 | V8, 6.0 L | 45010   | BOMBA DE AGUA   |                 |
| 2013 | V8, 6.2 L | 45010<br>22437<br>23184<br>K040355SF<br>K060935 | BOMBA DE AGUA<br>MANGUERA INFERIOR<br>MANGUERA SUPERIOR<br>BANDA MOTOR<br>BANDA MOTOR | A.A.            |
| 2012 | V8, 5.3 L | 39083<br>45010                                  | TENSOR MOTOR<br>BOMBA DE AGUA   |                 |
| 2012 | V8, 6.0 L | 45010   | BOMBA DE AGUA   |                 |

| AÑO | MOTOR | No. PARTE | DESCRIPCIÓN | ESPECIFICACIONES |
|-----|-------|-----------|-------------|------------------|
|-----|-------|-----------|-------------|------------------|

|      |           |   |  |   |
|------|-----------|---|--|---|
| 2012 | V8, 6.2 L | 45010<br>22437<br>23184<br>K040355SF<br>K060935   | BOMBA DE AGUA<br>MANGUERA INFERIOR<br>MANGUERA SUPERIOR<br>BANDA MOTOR<br>BANDA MOTOR  | A.A.  |
| 2011 | V8, 5.3 L | 39083<br>45010  | TENSOR MOTOR<br>BOMBA DE AGUA  |   |
| 2011 | V8, 6.0 L | 45010   | BOMBA DE AGUA  |   |
| 2011 | V8, 6.2 L | 45010<br>22437<br>23184<br>K040355SF<br>K060935   | BOMBA DE AGUA<br>MANGUERA INFERIOR<br>MANGUERA SUPERIOR<br>BANDA MOTOR<br>BANDA MOTOR  | A.A.  |
| 2010 | V8, 5.3 L | 39083<br>45010  | TENSOR MOTOR<br>BOMBA DE AGUA  |   |
| 2010 | V8, 6.0 L | 45010   | BOMBA DE AGUA  |   |
| 2010 | V8, 6.2 L | 45010<br>22437<br>23184<br>31103<br>38009<br>39083<br>31843<br>31844<br>36299<br>K040355SF<br>K060935                 | BOMBA DE AGUA<br>MANGUERA INFERIOR<br>MANGUERA SUPERIOR<br>TAPÓN ACEITE<br>POLEA MOTOR<br>TENSOR MOTOR<br>TAPÓN GASOLINA<br>TAPÓN GASOLINA<br>POLEA MOTOR<br>BANDA MOTOR<br>BANDA MOTOR  | S/Llave, Equivalente a E0<br>C/Llave, Regular<br>A.A.   |
| 2009 | V8, 4.8 L | 45010   | BOMBA DE AGUA  |   |
| 2009 | V8, 5.3 L | 45010<br>39083  | BOMBA DE AGUA<br>TENSOR MOTOR  |   |
| 2009 | V8, 6.0 L | 45010   | BOMBA DE AGUA  |   |
| 2009 | V8, 6.2 L | 45010<br>22437<br>23184<br>31103<br>31532<br>31843<br>31844<br>36299<br>38009<br>39083<br>K040355SF<br>K060935        | BOMBA DE AGUA<br>MANGUERA INFERIOR<br>MANGUERA SUPERIOR<br>TAPÓN ACEITE<br>TAPÓN RADIADOR<br>TAPÓN GASOLINA<br>TAPÓN GASOLINA<br>POLEA MOTOR<br>POLEA MOTOR<br>TENSOR MOTOR<br>BANDA MOTOR<br>BANDA MOTOR                                    | 15 LBS, S/Palanca<br>S/Llave, Equivalente a E0<br>C/Llave, Regular<br>A.A.  |
| 2008 | V8, 4.8 L | 45010   | BOMBA DE AGUA  |   |
| 2008 | V8, 5.3 L | 45010<br>22437<br>22554<br>31103<br>31532<br>31843<br>31844<br>36169<br>38009<br>38158<br>38159<br>K040378<br>K060935 | BOMBA DE AGUA<br>MANGUERA INFERIOR<br>MANGUERA CALEFACCIÓN<br>TAPÓN ACEITE<br>TAPÓN RADIADOR<br>TAPÓN GASOLINA<br>TAPÓN GASOLINA<br>POLEA MOTOR<br>POLEA MOTOR<br>TENSOR MOTOR<br>TENSOR MOTOR<br>TENSOR MOTOR<br>BANDA MOTOR<br>BANDA MOTOR | Termostato a Calef.<br>15 LBS, S/Palanca<br>S/Llave, Equivalente a E0<br>C/Llave, Regular<br>A.A.<br>A.A.<br>A.A. |
| 2008 | V8, 6.0 L | 45010   | BOMBA DE AGUA  |   |
| 2008 | V8, 6.2 L | 45010   | BOMBA DE AGUA  |   |



# CATÁLOGO MÁSTER AUTOMOTRIZ

| AÑO | MOTOR | No. PARTE | DESCRIPCIÓN | ESPECIFICACIONES |
|-----|-------|-----------|-------------|------------------|
|-----|-------|-----------|-------------|------------------|

## GMC

### YUKON

| AÑO  | MOTOR     | No. PARTE | DESCRIPCIÓN          | ESPECIFICACIONES          |
|------|-----------|-----------|----------------------|---------------------------|
| 2008 | V8, 6.2 L | 45010     | BOMBA DE AGUA        |                           |
|      |           | 22437     | MANGUERA INFERIOR    |                           |
|      |           | 31532     | TAPÓN RADIADOR       | 15 LBS, S/Palanca         |
|      |           | 36169     | POLEA MOTOR          | A.A.                      |
|      |           | 38009     | POLEA MOTOR          |                           |
|      |           | 38158     | TENSOR MOTOR         |                           |
|      |           | 38159     | TENSOR MOTOR         | A.A.                      |
|      |           | K040378   | BANDA MOTOR          | A.A.                      |
|      |           | K060935   | BANDA MOTOR          |                           |
| 2007 | V8, 4.8 L | 45010     | BOMBA DE AGUA        |                           |
| 2007 | V8, 5.3 L | 45010     | BOMBA DE AGUA        |                           |
|      |           | 22437     | MANGUERA INFERIOR    |                           |
|      |           | 22554     | MANGUERA CALEFACCIÓN | Calef. a Termostato       |
|      |           | 31103     | TAPÓN ACEITE         |                           |
|      |           | 31532     | TAPÓN RADIADOR       | 15 LBS, S/Palanca         |
|      |           | 31843     | TAPÓN GASOLINA       | S/Llave, Equivalente a E0 |
|      |           | 31844     | TAPÓN GASOLINA       | C/Llave, Regular          |
|      |           | 36169     | POLEA MOTOR          | A.A.                      |
|      |           | 38009     | POLEA MOTOR          |                           |
|      |           | 38158     | TENSOR MOTOR         |                           |
|      |           | 38159     | TENSOR MOTOR         | A.A.                      |
|      |           | K040378   | BANDA MOTOR          | A.A.                      |
|      |           | K060935   | BANDA MOTOR          |                           |
| 2007 | V8, 6.0 L | 45010     | BOMBA DE AGUA        |                           |
| 2007 | V8, 6.2 L | 45010     | BOMBA DE AGUA        |                           |
|      |           | 22437     | MANGUERA INFERIOR    |                           |
|      |           | 22554     | MANGUERA CALEFACCIÓN | Calef. a Termostato       |
|      |           | 31532     | TAPÓN RADIADOR       | 15 LBS, S/Palanca         |
|      |           | 36169     | POLEA MOTOR          | A.A.                      |
|      |           | 38009     | POLEA MOTOR          |                           |
|      |           | 38158     | TENSOR MOTOR         |                           |
|      |           | 38159     | TENSOR MOTOR         | A.A.                      |
|      |           | K040378   | BANDA MOTOR          | A.A.                      |
|      |           | K060935   | BANDA MOTOR          |                           |
| 2006 | V8, 4.8 L | 45005     | BOMBA DE AGUA        | C/ Carcasa                |
| 2006 | V8, 5.3 L | 45005     | BOMBA DE AGUA        | C/ Carcasa                |
|      |           | 38009     | POLEA MOTOR          |                           |
|      |           | 38158     | TENSOR MOTOR         |                           |
|      |           | 38159     | TENSOR MOTOR         | A.A.                      |
| 2006 | V8, 6.0 L | 45005     | BOMBA DE AGUA        | C/ Carcasa                |
| 2006 | V8, 8.1 L | 44045     | BOMBA DE AGUA        |                           |
| 2005 | V8, 4.8 L | 45005     | BOMBA DE AGUA        | C/ Carcasa                |
| 2005 | V8, 5.3 L | 45005     | BOMBA DE AGUA        | C/ Carcasa                |
|      |           | 38009     | POLEA MOTOR          |                           |
|      |           | 38158     | TENSOR MOTOR         |                           |
|      |           | 38159     | TENSOR MOTOR         | A.A.                      |
| 2005 | V8, 6.0 L | 45005     | BOMBA DE AGUA        | C/ Carcasa                |
| 2005 | V8, 8.1 L | 44045     | BOMBA DE AGUA        |                           |
| 2004 | V8, 4.8 L | 45005     | BOMBA DE AGUA        | C/ Carcasa                |
| 2004 | V8, 5.3 L | 45005     | BOMBA DE AGUA        | C/ Carcasa                |

| AÑO | MOTOR | No. PARTE | DESCRIPCIÓN | ESPECIFICACIONES |
|-----|-------|-----------|-------------|------------------|
|-----|-------|-----------|-------------|------------------|

|      |           |       |               |                 |
|------|-----------|-------|---------------|-----------------|
|      |           | 38009 | POLEA MOTOR   |                 |
|      |           | 38158 | TENSOR MOTOR  |                 |
|      |           | 38159 | TENSOR MOTOR  | A.A.            |
| 2004 | V8, 6.0 L | 45005 | BOMBA DE AGUA | C/ Carcasa      |
| 2004 | V8, 8.1 L | 44045 | BOMBA DE AGUA |                 |
| 2003 | V8, 4.8 L | 45005 | BOMBA DE AGUA | C/ Carcasa      |
| 2003 | V8, 5.3 L | 45005 | BOMBA DE AGUA | C/ Carcasa      |
|      |           | 38009 | POLEA MOTOR   |                 |
|      |           | 38158 | TENSOR MOTOR  |                 |
|      |           | 38159 | TENSOR MOTOR  | A.A.            |
| 2003 | V8, 6.0 L | 45005 | BOMBA DE AGUA | C/ Carcasa      |
| 2003 | V8, 8.1 L | 44045 | BOMBA DE AGUA |                 |
| 2002 | V8, 4.8 L | 45005 | BOMBA DE AGUA | C/ Carcasa      |
| 2002 | V8, 5.3 L | 45005 | BOMBA DE AGUA | C/ Carcasa      |
|      |           | 38001 | POLEA MOTOR   |                 |
|      |           | 38009 | POLEA MOTOR   |                 |
|      |           | 38158 | TENSOR MOTOR  |                 |
|      |           | 38159 | TENSOR MOTOR  | A.A.            |
| 2002 | V8, 6.0 L | 45005 | BOMBA DE AGUA | C/ Carcasa      |
| 2002 | V8, 8.1 L | 44045 | BOMBA DE AGUA |                 |
| 2001 | V8, 4.8 L | 45005 | BOMBA DE AGUA | C/ Carcasa      |
| 2001 | V8, 5.3 L | 45005 | BOMBA DE AGUA | C/ Carcasa      |
|      |           | 38001 | POLEA MOTOR   |                 |
|      |           | 38009 | POLEA MOTOR   |                 |
|      |           | 38158 | TENSOR MOTOR  |                 |
|      |           | 38159 | TENSOR MOTOR  | A.A.            |
| 2001 | V8, 6.0 L | 45005 | BOMBA DE AGUA | C/ Carcasa      |
| 2001 | V8, 8.1 L | 44045 | BOMBA DE AGUA |                 |
| 2000 | V8, 4.8 L | 45005 | BOMBA DE AGUA | C/ Carcasa      |
| 2000 | V8, 5.3 L | 45005 | BOMBA DE AGUA | C/ Carcasa      |
|      |           | 38001 | POLEA MOTOR   |                 |
|      |           | 38009 | POLEA MOTOR   |                 |
|      |           | 38158 | TENSOR MOTOR  |                 |
|      |           | 38159 | TENSOR MOTOR  | A.A.            |
| 2000 | V8, 5.7 L | 38001 | POLEA MOTOR   |                 |
|      |           | 38008 | POLEA MOTOR   | S/AA > Ranurada |
|      |           | 38103 | TENSOR MOTOR  |                 |
|      |           | 43315 | BOMBA DE AGUA |                 |
| 2000 | V8, 6.0 L | 45005 | BOMBA DE AGUA | C/ Carcasa      |

## HONDA

### ACCORD

|      |              |          |                       |                   |
|------|--------------|----------|-----------------------|-------------------|
| 2014 | 4 CIL. 2.4 L | 31412    | TAPÓN RADIADOR        | 16 LBS, S/Palanca |
|      |              | 37191P   | POLEA DECOPLADORA     |                   |
|      |              | K070566  | BANDA MOTOR           |                   |
| 2014 | V6, 3.5 L    | TCKWP329 | KIT CON BOMBA DE AGUA |                   |



# POWERING PROGRESS

| AÑO | MOTOR | No. PARTE | DESCRIPCIÓN | ESPECIFICACIONES |
|-----|-------|-----------|-------------|------------------|
|-----|-------|-----------|-------------|------------------|

## HONDA

### ACCORD

| AÑO   | MOTOR                | No. PARTE                | DESCRIPCIÓN             | ESPECIFICACIONES          |                   |                   |
|-------|----------------------|--------------------------|-------------------------|---------------------------|-------------------|-------------------|
| 2014  | V6, 3.5 L            | 31412                    | TAPÓN RADIADOR          | 16 LBS, S/Palanca         |                   |                   |
|       |                      | K060461                  | BANDA MOTOR             |                           |                   |                   |
|       |                      | T329                     | BANDA DISTRIBUCIÓN      | 197 D X 20 mm             |                   |                   |
|       |                      | T41231                   | SENSOR DISTRIBUCIÓN     |                           |                   |                   |
|       |                      | T41232                   | POLEA DISTRIBUCIÓN      |                           |                   |                   |
|       |                      | T43129                   | SENSOR HIDRÁULICO DIST. |                           |                   |                   |
|       |                      | TCK329                   | KIT DISTRIBUCIÓN        |                           |                   |                   |
|       |                      | 41184                    | BOMBA DE AGUA           |                           |                   |                   |
|       |                      | 41184                    | BOMBA DE AGUA           |                           |                   |                   |
|       |                      | 2013                     | 4 CIL. 2.4 L            | 31412                     | TAPÓN RADIADOR    | 16 LBS, S/Palanca |
|       |                      | K070566                  | BANDA MOTOR             |                           |                   |                   |
|       |                      | 34715                    | TERMOSTATO              | 172º                      |                   |                   |
|       |                      | 37191P                   | POLEA DECOPLADORA       |                           |                   |                   |
| 2013  | V6, 3.5 L            | 31412                    | TAPÓN RADIADOR          | 16 LBS, S/Palanca         |                   |                   |
|       |                      | 33914                    | TERMOSTATO              | 170º                      |                   |                   |
|       |                      | 33992                    | TERMOSTATO              | 172º                      |                   |                   |
|       |                      | K060461                  | BANDA MOTOR             |                           |                   |                   |
|       |                      | T329                     | BANDA DISTRIBUCIÓN      | 197 D X 20 mm             |                   |                   |
|       |                      | T41231                   | SENSOR DISTRIBUCIÓN     |                           |                   |                   |
|       |                      | T41232                   | POLEA DISTRIBUCIÓN      |                           |                   |                   |
|       |                      | T43129                   | SENSOR HIDRÁULICO DIST. |                           |                   |                   |
|       |                      | TCK329                   | KIT DISTRIBUCIÓN        |                           |                   |                   |
|       |                      | TCKWP329                 | KIT CON BOMBA DE AGUA   |                           |                   |                   |
|       |                      | 41184                    | BOMBA DE AGUA           |                           |                   |                   |
|       |                      | 2012                     | 4 CIL. 2.4 L            | 42220                     | BOMBA DE AGUA     |                   |
|       |                      |                          |                         | 19498                     | MANGUERA DE PASO  |                   |
|       |                      | 19575                    | MANGUERA CALEFACCIÓN    | Calef. - Entrada          |                   |                   |
|       |                      | 19891                    | MANGUERA CALEFACCIÓN    | Calef. - Salida           |                   |                   |
|       |                      | 23698                    | MANGUERA SUPERIOR       |                           |                   |                   |
|       |                      | 23699                    | MANGUERA INFERIOR       |                           |                   |                   |
|       |                      | 31284                    | TAPÓN ACEITE            |                           |                   |                   |
|       |                      | 31412                    | TAPÓN RADIADOR          | 16 LBS, S/Palanca         |                   |                   |
|       |                      | 31780                    | TAPÓN GASOLINA          | C/Llave, Regular          |                   |                   |
|       |                      | 31832                    | TAPÓN GASOLINA          | S/Llave, Equivalente a EO |                   |                   |
|       |                      | 34050                    | TERMOSTATO              | 172º                      |                   |                   |
|       |                      | 39073                    | SENSOR MOTOR            |                           |                   |                   |
|       |                      | K070721                  | BANDA MOTOR             |                           |                   |                   |
| 2012  | V6, 3.5 L            | 23509                    | MANGUERA INFERIOR       | [Trans. Man.]             |                   |                   |
|       |                      | 23510                    | MANGUERA INFERIOR       | [Trans. Aut.]             |                   |                   |
|       |                      | 23518                    | MANGUERA SUPERIOR       |                           |                   |                   |
|       |                      | 31284                    | TAPÓN ACEITE            |                           |                   |                   |
|       |                      | 31412                    | TAPÓN RADIADOR          | 16 LBS, S/Palanca         |                   |                   |
|       |                      | 31780                    | TAPÓN GASOLINA          | C/Llave, Regular          |                   |                   |
|       |                      | 31832                    | TAPÓN GASOLINA          | S/Llave, Equivalente a EO |                   |                   |
|       |                      | 33914                    | TERMOSTATO              | 170º                      |                   |                   |
|       |                      | 33992                    | TERMOSTATO              | 172º                      |                   |                   |
|       |                      | 38332                    | SENSOR MOTOR            | [Trans. Man.]             |                   |                   |
|       |                      | 39092                    | SENSOR MOTOR            |                           |                   |                   |
|       |                      | 39142                    | SENSOR MOTOR            | [Trans. Aut.]             |                   |                   |
|       |                      | K060840                  | BANDA MOTOR             |                           |                   |                   |
|       |                      | K060841                  | BANDA MOTOR             | [Trans. Aut.]             |                   |                   |
|       |                      | T329                     | BANDA DISTRIBUCIÓN      | 197 D X 20 mm             |                   |                   |
|       |                      | T41231                   | SENSOR DISTRIBUCIÓN     |                           |                   |                   |
|       |                      | T41232                   | POLEA DISTRIBUCIÓN      |                           |                   |                   |
|       |                      | T43129                   | SENSOR HIDRÁULICO DIST. |                           |                   |                   |
|       |                      | TCK329                   | KIT DISTRIBUCIÓN        |                           |                   |                   |
|       |                      | TCKWP329                 | KIT CON BOMBA DE AGUA   |                           |                   |                   |
| 18176 | MANGUERA CALEFACCIÓN | Tubo a Cuerpo Acelerador |                         |                           |                   |                   |
| 18645 | MANGUERA CALEFACCIÓN | Calef. - Salida          |                         |                           |                   |                   |
| 18647 | MANGUERA CALEFACCIÓN | Calef. - Entrada         |                         |                           |                   |                   |
| 41184 | BOMBA DE AGUA        |                          |                         |                           |                   |                   |
| 2011  | 4 CIL. 2.4 L         | 42220                    | BOMBA DE AGUA           |                           |                   |                   |
|       |                      | 19498                    | MANGUERA DE PASO        |                           |                   |                   |
|       |                      | 31284                    | TAPÓN ACEITE            |                           |                   |                   |
|       |                      | 31412                    | TAPÓN RADIADOR          | 16 LBS, S/Palanca         |                   |                   |
|       |                      | 31637                    | TAPÓN GASOLINA          | S/Llave, Equivalente a EO |                   |                   |
|       |                      | 31783                    | TAPÓN GASOLINA          | C/Llave, Regular          |                   |                   |
|       |                      | 34050                    | TERMOSTATO              | 172º                      |                   |                   |
|       |                      | 39073                    | SENSOR MOTOR            |                           |                   |                   |
|       |                      | K070721                  | BANDA MOTOR             |                           |                   |                   |
| 2010  | V6, 3.5 L            | 23518                    | MANGUERA SUPERIOR       |                           |                   |                   |
|       |                      | 31412                    | TAPÓN RADIADOR          | 16 LBS, S/Palanca         |                   |                   |
|       |                      | 31637                    | TAPÓN GASOLINA          | S/Llave, Equivalente a EO |                   |                   |
|       |                      | 31783                    | TAPÓN GASOLINA          | C/Llave, Regular          |                   |                   |
|       |                      | 33914                    | TERMOSTATO              | 170º                      |                   |                   |
|       |                      | 39092                    | SENSOR MOTOR            | [Trans. Aut.]             |                   |                   |
|       |                      | K060840                  | BANDA MOTOR             |                           |                   |                   |
|       |                      | T329                     | BANDA DISTRIBUCIÓN      | 197 D X 20 mm             |                   |                   |
|       |                      | T41231                   | SENSOR DISTRIBUCIÓN     |                           |                   |                   |
|       |                      | T41232                   | POLEA DISTRIBUCIÓN      |                           |                   |                   |
| 2009  | 4 CIL. 2.4 L         | 42220                    | BOMBA DE AGUA           |                           |                   |                   |
|       |                      | 19498                    | MANGUERA DE PASO        |                           |                   |                   |
|       |                      | 31284                    | TAPÓN ACEITE            |                           |                   |                   |
|       |                      | 31412                    | TAPÓN RADIADOR          | 16 LBS, S/Palanca         |                   |                   |
|       |                      | 31637                    | TAPÓN GASOLINA          | S/Llave, Equivalente a EO |                   |                   |
|       |                      | 31783                    | TAPÓN GASOLINA          | C/Llave, Regular          |                   |                   |
|       |                      | 34050                    | TERMOSTATO              | 172º                      |                   |                   |
|       |                      | 39073                    | SENSOR MOTOR            |                           |                   |                   |
|       |                      | K070721                  | BANDA MOTOR             |                           |                   |                   |
|       |                      | 2009                     | V6, 3.5 L               | 23518                     | MANGUERA SUPERIOR |                   |
|       |                      | 31412                    | TAPÓN RADIADOR          | 16 LBS, S/Palanca         |                   |                   |
|       |                      | 31637                    | TAPÓN GASOLINA          | S/Llave, Equivalente a EO |                   |                   |
|       |                      | 31783                    | TAPÓN GASOLINA          | C/Llave, Regular          |                   |                   |

| AÑO | MOTOR | No. PARTE | DESCRIPCIÓN | ESPECIFICACIONES |
|-----|-------|-----------|-------------|------------------|
|-----|-------|-----------|-------------|------------------|

|          |                         |          |                       |                           |
|----------|-------------------------|----------|-----------------------|---------------------------|
|          |                         | 19891    | MANGUERA CALEFACCIÓN  | Calef. - Salida           |
|          |                         | 19498    | MANGUERA DE PASO      |                           |
|          |                         | 19575    | MANGUERA CALEFACCIÓN  | Calef. - Entrada          |
|          |                         | 23698    | MANGUERA SUPERIOR     |                           |
|          |                         | 23699    | MANGUERA INFERIOR     |                           |
|          |                         | 31284    | TAPÓN ACEITE          |                           |
|          |                         | 31412    | TAPÓN RADIADOR        | 16 LBS, S/Palanca         |
|          |                         | 31637    | TAPÓN GASOLINA        | S/Llave, Equivalente a EO |
|          |                         | 31783    | TAPÓN GASOLINA        | C/Llave, Regular          |
|          |                         | 34050    | TERMOSTATO            | 172º                      |
|          |                         | 39073    | SENSOR MOTOR          |                           |
|          |                         | K070721  | BANDA MOTOR           |                           |
| 2011     | V6, 3.5 L               | TCKWP329 | KIT CON BOMBA DE AGUA |                           |
|          |                         | 18176    | MANGUERA CALEFACCIÓN  | Tubo a Cuerpo Acelerador  |
|          |                         | 18645    | MANGUERA CALEFACCIÓN  | Calef. - Salida           |
|          |                         | 18647    | MANGUERA CALEFACCIÓN  | Calef. - Entrada          |
|          |                         | 23509    | MANGUERA INFERIOR     | [Trans. Man.]             |
|          |                         | 23510    | MANGUERA INFERIOR     | [Trans. Aut.]             |
|          |                         | 23518    | MANGUERA SUPERIOR     |                           |
|          |                         | 31284    | TAPÓN ACEITE          |                           |
|          |                         | 31412    | TAPÓN RADIADOR        | 16 LBS, S/Palanca         |
|          |                         | 31637    | TAPÓN GASOLINA        | S/Llave, Equivalente a EO |
|          |                         | 31783    | TAPÓN GASOLINA        | C/Llave, Regular          |
|          |                         | 33914    | TERMOSTATO            | 170º                      |
|          |                         | 33992    | TERMOSTATO            | 172º                      |
|          |                         | 38332    | SENSOR MOTOR          | [Trans. Man.]             |
|          |                         | 39092    | SENSOR MOTOR          |                           |
|          |                         | 39142    | SENSOR MOTOR          | [Trans. Aut.]             |
|          |                         | K060840  | BANDA MOTOR           |                           |
|          |                         | K060841  | BANDA MOTOR           | [Trans. Aut.]             |
|          |                         | T329     | BANDA DISTRIBUCIÓN    | 197 D X 20 mm             |
|          |                         | T41231   | SENSOR DISTRIBUCIÓN   |                           |
| T41232   | POLEA DISTRIBUCIÓN      |          |                       |                           |
| T43129   | SENSOR HIDRÁULICO DIST. |          |                       |                           |
| TCK329   | KIT DISTRIBUCIÓN        |          |                       |                           |
| TCKWP329 | KIT CON BOMBA DE AGUA   |          |                       |                           |
| 41184    | BOMBA DE AGUA           |          |                       |                           |
| 2010     | 4 CIL. 2.4 L            | 42220    | BOMBA DE AGUA         |                           |
|          |                         | 19498    | MANGUERA DE PASO      |                           |
|          |                         | 31284    | TAPÓN ACEITE          |                           |
|          |                         | 31412    | TAPÓN RADIADOR        | 16 LBS, S/Palanca         |
|          |                         | 31637    | TAPÓN GASOLINA        | S/Llave, Equivalente a EO |
|          |                         | 31783    | TAPÓN GASOLINA        | C/Llave, Regular          |
|          |                         | 34050    | TERMOSTATO            | 172º                      |
|          |                         | 39073    | SENSOR MOTOR          |                           |
|          |                         | K070721  | BANDA MOTOR           |                           |
|          |                         | 2010     | V6, 3.5 L             | 23518                     |
| 31412    | TAPÓN RADIADOR          |          |                       | 16 LBS, S/Palanca         |
| 31637    | TAPÓN GASOLINA          |          |                       | S/Llave, Equivalente a EO |
| 31783    | TAPÓN GASOLINA          |          |                       | C/Llave, Regular          |
| 33914    | TERMOSTATO              |          |                       | 170º                      |
| 39092    | SENSOR MOTOR            |          |                       | [Trans. Aut.]             |
| K060840  | BANDA MOTOR             |          |                       |                           |
| T329     | BANDA DISTRIBUCIÓN      |          |                       | 197 D X 20 mm             |
| T41231   | SENSOR DISTRIBUCIÓN     |          |                       |                           |
| T41232   | POLEA DISTRIBUCIÓN      |          |                       |                           |
| 2009     | 4 CIL. 2.4 L            | 42220    | BOMBA DE AGUA         |                           |
|          |                         | 19498    | MANGUERA DE PASO      |                           |
|          |                         | 31284    | TAPÓN ACEITE          |                           |
|          |                         | 31412    | TAPÓN RADIADOR        | 16 LBS, S/Palanca         |
|          |                         | 31637    | TAPÓN GASOLINA        | S/Llave, Equivalente a EO |
|          |                         | 31783    | TAPÓN GASOLINA        | C/Llave, Regular          |
|          |                         | 34050    | TERMOSTATO            | 172º                      |
|          |                         | 39073    | SENSOR MOTOR          |                           |
|          |                         | K070721  | BANDA MOTOR           |                           |
|          |                         | 2009     | V6, 3.5 L             | 23518                     |
| 31412    | TAPÓN RADIADOR          |          |                       | 16 LBS, S/Palanca         |
| 31783    | TAPÓN GASOLINA          |          |                       | S/Llave, Equivalente a EO |





# CATÁLOGO MÁSTER AUTOMOTRIZ

| AÑO | MOTOR | No. PARTE | DESCRIPCIÓN | ESPECIFICACIONES |
|-----|-------|-----------|-------------|------------------|
|-----|-------|-----------|-------------|------------------|

## HONDA

### ACCORD

| AÑO  | MOTOR        | No. PARTE  | DESCRIPCIÓN   | ESPECIFICACIONES   |
|------|--------------|--|---|--|
| 2009 | V6, 3.5 L    | K060840<br>T329<br>T41232<br>T43129<br>33914<br>39092<br>T41231<br>TCKWP329<br>TCK329<br>41184   | BANDA MOTOR<br>BANDA DISTRIBUCIÓN<br>POLEA DISTRIBUCIÓN<br>TENSOR HIDRÁULICO DIST.<br>TERMOSTATO<br>TENSOR MOTOR<br>TENSOR DISTRIBUCIÓN<br>KIT CON BOMBA DE AGUA<br>KIT DISTRIBUCIÓN<br>BOMBA DE AGUA   | 197 D X 20 mm<br>170°<br>(Trans. Aut.)   |
| 2008 | 4 CIL. 2.4 L | 42220<br>19498<br>31284<br>31412<br>31637<br>31783<br>34050<br>39073<br>K070721  | BOMBA DE AGUA<br>MANGUERA DE PASO<br>TAPÓN ACEITE<br>TAPÓN RADIADOR<br>TAPÓN GASOLINA<br>TAPÓN GASOLINA<br>TERMOSTATO<br>TENSOR MOTOR<br>BANDA MOTOR  | 16 LBS, S/Palanca<br>S/Llave, Equivalente a EO<br>C/Llave, Regular<br>172°   |
| 2008 | V6, 3.5 L    | 23518<br>31412<br>31637<br>31783<br>33914<br>39092<br>K060840<br>T329<br>T41231<br>T41232<br>T43129<br>TCK329<br>TCKWP329<br>41184   | MANGUERA SUPERIOR<br>TAPÓN RADIADOR<br>TAPÓN GASOLINA<br>TAPÓN GASOLINA<br>TERMOSTATO<br>TENSOR MOTOR<br>BANDA MOTOR<br>BANDA DISTRIBUCIÓN<br>TENSOR DISTRIBUCIÓN<br>POLEA DISTRIBUCIÓN<br>TENSOR HIDRÁULICO DIST.<br>KIT DISTRIBUCIÓN<br>KIT CON BOMBA DE AGUA<br>BOMBA DE AGUA  | 16 LBS, S/Palanca<br>S/Llave, Equivalente a EO<br>C/Llave, Regular<br>170°<br>(Trans. Aut.)  |
| 2007 | 4 CIL. 2.4 L | 43544<br>31284<br>31412<br>31783<br>38278<br>K070701   | BOMBA DE AGUA<br>TAPÓN ACEITE<br>TAPÓN RADIADOR<br>TAPÓN GASOLINA<br>TENSOR MOTOR<br>BANDA MOTOR  | 16 LBS, S/Palanca<br>C/Llave, Regular  |
| 2007 | V6, 3.0 L    | 365535<br>18396<br>19551<br>19886<br>23264<br>23265<br>31284<br>31336<br>31534<br>31637<br>31783<br>33914<br>33992<br>36112<br>38332<br>K060841<br>T329<br>T41231<br>T41232<br>T43129<br>TCK329<br>TCKWP329<br>41184 | EDH<br>MANGUERA CALEFACCIÓN<br>MANGUERA CALEFACCIÓN<br>MANGUERA CALEFACCIÓN<br>MANGUERA INFERIOR<br>MANGUERA SUPERIOR<br>TAPÓN ACEITE<br>TAPÓN RADIADOR<br>TAPÓN RADIADOR<br>TAPÓN GASOLINA<br>TAPÓN GASOLINA<br>TERMOSTATO<br>TERMOSTATO<br>POLEA MOTOR<br>TENSOR MOTOR<br>BANDA MOTOR<br>BANDA DISTRIBUCIÓN<br>TENSOR DISTRIBUCIÓN<br>POLEA DISTRIBUCIÓN<br>TENSOR HIDRÁULICO DIST.<br>KIT DISTRIBUCIÓN<br>KIT CON BOMBA DE AGUA<br>BOMBA DE AGUA | Tubo-1 a Termostato<br>Motor a Calef. Control Valv.<br>Calef. - Salida<br>16 LBS, S/Palanca<br>16 LBS, C/Palanca<br>S/Llave, Equivalente a EO<br>C/Llave, Regular<br>170°<br>172°<br>197 D X 20 mm |
| 2006 | 4 CIL. 2.4 L | 43544<br>31284<br>31412<br>31783<br>38278<br>K070701   | BOMBA DE AGUA<br>TAPÓN ACEITE<br>TAPÓN RADIADOR<br>TAPÓN GASOLINA<br>TENSOR MOTOR<br>BANDA MOTOR  | 16 LBS, S/Palanca<br>C/Llave, Regular  |

| AÑO | MOTOR | No. PARTE | DESCRIPCIÓN | ESPECIFICACIONES |
|-----|-------|-----------|-------------|------------------|
|-----|-------|-----------|-------------|------------------|

|      |              |   |   |   |
|------|--------------|---|---|---|
|      |              | 43544<br>31284<br>31412<br>31783<br>38278<br>K070701  | BOMBA DE AGUA<br>TAPÓN ACEITE<br>TAPÓN RADIADOR<br>TAPÓN GASOLINA<br>TENSOR MOTOR<br>BANDA MOTOR  | 16 LBS, S/Palanca<br>C/Llave, Regular   |
| 2006 | V6, 3.0 L    | 365535<br>TCKWP329<br>18396<br>19551<br>19886<br>23264<br>23265<br>31284<br>31412<br>31637<br>31783<br>33914<br>33992<br>36112<br>38332<br>K060841<br>T329<br>T41231<br>T41232<br>T43129<br>TCK329<br>41184 | EDH<br>KIT CON BOMBA DE AGUA<br>MANGUERA CALEFACCIÓN<br>MANGUERA CALEFACCIÓN<br>MANGUERA CALEFACCIÓN<br>MANGUERA INFERIOR<br>MANGUERA SUPERIOR<br>TAPÓN ACEITE<br>TAPÓN RADIADOR<br>TAPÓN GASOLINA<br>TAPÓN GASOLINA<br>TERMOSTATO<br>TERMOSTATO<br>POLEA MOTOR<br>TENSOR MOTOR<br>BANDA MOTOR<br>BANDA DISTRIBUCIÓN<br>TENSOR DISTRIBUCIÓN<br>POLEA DISTRIBUCIÓN<br>TENSOR HIDRÁULICO DIST.<br>KIT DISTRIBUCIÓN<br>BOMBA DE AGUA | Tubo-1 a Termostato<br>Motor a Calef. Control Valv.<br>Calef. - Salida<br>16 LBS, S/Palanca<br>S/Llave, Equivalente a EO<br>C/Llave, Regular<br>170°<br>172°<br>197 D X 20 mm |
| 2005 | 4 CIL. 2.4 L | 43544<br>31284<br>31412<br>31637<br>31783<br>38278<br>K070701   | BOMBA DE AGUA<br>TAPÓN ACEITE<br>TAPÓN RADIADOR<br>TAPÓN GASOLINA<br>TENSOR MOTOR<br>BANDA MOTOR  | 16 LBS, S/Palanca<br>S/Llave, Equivalente a EO<br>C/AA  |
| 2005 | V6, 3.0 L    | 365535<br>18396<br>19551<br>19886<br>23264<br>23265<br>31284<br>31412<br>31637<br>31783<br>33914<br>33992<br>36112<br>38332<br>K060841<br>T329<br>T41231<br>T41232<br>T43129<br>TCK329<br>TCKWP329<br>41184 | EDH<br>MANGUERA CALEFACCIÓN<br>MANGUERA CALEFACCIÓN<br>MANGUERA CALEFACCIÓN<br>MANGUERA INFERIOR<br>MANGUERA SUPERIOR<br>TAPÓN ACEITE<br>TAPÓN RADIADOR<br>TAPÓN GASOLINA<br>TAPÓN GASOLINA<br>TERMOSTATO<br>TERMOSTATO<br>POLEA MOTOR<br>TENSOR MOTOR<br>BANDA MOTOR<br>BANDA DISTRIBUCIÓN<br>TENSOR DISTRIBUCIÓN<br>POLEA DISTRIBUCIÓN<br>TENSOR HIDRÁULICO DIST.<br>KIT DISTRIBUCIÓN<br>KIT CON BOMBA DE AGUA<br>BOMBA DE AGUA | Tubo-1 a Termostato<br>Motor a Calef. Control Valv.<br>Calef. - Salida<br>16 LBS, S/Palanca<br>S/Llave, Equivalente a EO<br>C/Llave, Regular<br>170°<br>172°<br>197 D X 20 mm |
| 2004 | 4 CIL. 2.3 L | 31780<br>31832  | TAPÓN GASOLINA<br>TAPÓN GASOLINA  | C/Llave, Regular<br>S/Llave, Equivalente a EO   |
| 2004 | 4 CIL. 2.4 L | 31284<br>31336<br>38278<br>31780<br>31832<br>K070701<br>43544   | TAPÓN ACEITE<br>TAPÓN RADIADOR<br>TENSOR MOTOR<br>TAPÓN GASOLINA<br>TAPÓN GASOLINA<br>BANDA MOTOR<br>BOMBA DE AGUA  | 16 LBS, S/Palanca<br>C/Llave, Regular<br>S/Llave, Equivalente a EO<br>C/AA  |
| 2004 | V6, 3.0 L    | 41184<br>365535<br>18396<br>19551<br>19886  | BOMBA DE AGUA<br>EDH<br>MANGUERA CALEFACCIÓN<br>MANGUERA CALEFACCIÓN<br>MANGUERA CALEFACCIÓN  | Tubo-1 a Termostato<br>Motor a Calef. Control Valv.<br>Calef. - Salida  |





# POWERING PROGRESS

| AÑO | MOTOR | No. PARTE | DESCRIPCIÓN | ESPECIFICACIONES |
|-----|-------|-----------|-------------|------------------|
|-----|-------|-----------|-------------|------------------|

## HONDA

### ACCORD

| AÑO      | MOTOR                 | No. PARTE                 | DESCRIPCIÓN             | ESPECIFICACIONES             |
|----------|-----------------------|---------------------------|-------------------------|------------------------------|
| 2004     | V6, 3.0 L             | 23264                     | MANGUERA INFERIOR       |                              |
|          |                       | 23265                     | MANGUERA SUPERIOR       |                              |
|          |                       | 31284                     | TAPÓN ACEITE            |                              |
|          |                       | 31412                     | TAPÓN RADIADOR          | 16 LBS, S/Palanca            |
|          |                       | 31780                     | TAPÓN GASOLINA          | C/Llave, Regular             |
|          |                       | 31832                     | TAPÓN GASOLINA          | S/Llave, Equivalente a EO    |
|          |                       | 33914                     | TERMOSTATO              | 170°                         |
|          |                       | 33992                     | TERMOSTATO              | 172°                         |
|          |                       | 36112                     | POLEA MOTOR             |                              |
|          |                       | 38332                     | TENSOR MOTOR            |                              |
|          |                       | K060841                   | BANDA MOTOR             |                              |
|          |                       | T329                      | BANDA DISTRIBUCIÓN      | 197 D X 20 mm                |
|          |                       | T41231                    | TENSOR DISTRIBUCIÓN     |                              |
|          |                       | T41232                    | POLEA DISTRIBUCIÓN      |                              |
|          |                       | T43129                    | TENSOR HIDRÁULICO DIST. |                              |
| TCK329   | KIT DISTRIBUCIÓN      |                           |                         |                              |
| TCKWP329 | KIT CON BOMBA DE AGUA |                           |                         |                              |
| 2003     | 4 CIL. 2.3 L          | 31780                     | TAPÓN GASOLINA          | C/Llave, Regular             |
|          |                       | 31832                     | TAPÓN GASOLINA          | S/Llave, Equivalente a EO    |
| 2003     | 4 CIL. 2.4 L          | 31412                     | TAPÓN RADIADOR          | 16 LBS, S/Palanca            |
|          |                       | 31780                     | TAPÓN GASOLINA          | C/Llave, Regular             |
|          |                       | 31832                     | TAPÓN GASOLINA          | S/Llave, Equivalente a EO    |
|          |                       | 38278                     | TENSOR MOTOR            |                              |
|          |                       | K070701                   | BANDA MOTOR             |                              |
|          |                       | 43544                     | BOMBA DE AGUA           | C/AA                         |
| 2003     | V6, 3.0 L             | 41184                     | BOMBA DE AGUA           |                              |
|          |                       | 365535                    | EDH                     |                              |
|          |                       | 18396                     | MANGUERA CALEFACCIÓN    | 1 Tubo-1 a Termostato        |
|          |                       | 19551                     | MANGUERA CALEFACCIÓN    | Motor a Calef. Control Valv. |
|          |                       | 19886                     | MANGUERA CALEFACCIÓN    | Calef. - Salida              |
|          |                       | 23264                     | MANGUERA INFERIOR       |                              |
|          |                       | 23265                     | MANGUERA SUPERIOR       |                              |
|          |                       | 31109                     | TAPÓN ACEITE            |                              |
|          |                       | 31412                     | TAPÓN RADIADOR          | 16 LBS, S/Palanca            |
|          |                       | 31780                     | TAPÓN GASOLINA          | C/Llave, Regular             |
|          |                       | 31832                     | TAPÓN GASOLINA          | S/Llave, Equivalente a EO    |
|          |                       | 33914                     | TERMOSTATO              | 170°                         |
|          |                       | 33992                     | TERMOSTATO              | 172°                         |
|          |                       | 36112                     | POLEA MOTOR             |                              |
|          |                       | 38332                     | TENSOR MOTOR            |                              |
|          |                       | K060841                   | BANDA MOTOR             |                              |
|          |                       | T329                      | BANDA DISTRIBUCIÓN      | 197 D X 20 mm                |
|          |                       | T41232                    | POLEA DISTRIBUCIÓN      |                              |
|          |                       | T43129                    | TENSOR HIDRÁULICO DIST. |                              |
|          |                       | TCK329                    | KIT DISTRIBUCIÓN        |                              |
| T41231   | TENSOR DISTRIBUCIÓN   |                           |                         |                              |
| TCKWP329 | KIT CON BOMBA DE AGUA |                           |                         |                              |
| 2002     | 4 CIL. 2.3 L          | 357720                    | EDH                     | VTEC                         |
|          |                       | 357730                    | EDH                     |                              |
|          |                       | 18399                     | MANGUERA CALEFACCIÓN    | Termostato a Tubo-1          |
|          |                       | 18497                     | MANGUERA CALEFACCIÓN    | Tubo-1 a Cuerpo Acelerador   |
|          |                       | 18502                     | MANGUERA CALEFACCIÓN    | Valv. Control Aire a Tubo-2  |
|          |                       | 19044                     | MANGUERA CALEFACCIÓN    | Motor a Calef. Control Valv. |
|          |                       | 19045                     | MANGUERA CALEFACCIÓN    | Calef. - Salida              |
|          |                       | 22338                     | MANGUERA SUPERIOR       |                              |
|          |                       | 22339                     | MANGUERA INFERIOR       |                              |
|          |                       | 31109                     | TAPÓN ACEITE            |                              |
| 31336    | TAPÓN RADIADOR        | 16 LBS, S/Palanca         |                         |                              |
| 31534    | TAPÓN RADIADOR        | 16 LBS, C/Palanca         |                         |                              |
| 31780    | TAPÓN GASOLINA        | C/Llave, Regular          |                         |                              |
| 31832    | TAPÓN GASOLINA        | S/Llave, Equivalente a EO |                         |                              |
| 33340S   | TERMOSTATO            | 170°                      |                         |                              |
| 33568S   | TERMOSTATO            | 180°                      |                         |                              |

| AÑO | MOTOR | No. PARTE | DESCRIPCIÓN | ESPECIFICACIONES |
|-----|-------|-----------|-------------|------------------|
|-----|-------|-----------|-------------|------------------|

|           |                       |               |                         |                              |
|-----------|-----------------------|---------------|-------------------------|------------------------------|
|           |                       | K040418       | BANDA MOTOR             | D.H.                         |
|           |                       | K060435       | BANDA MOTOR             | ALT. Y A.A.                  |
|           |                       | T186          | BANDA DISTRIBUCIÓN      | 70 D X 16 mm                 |
|           |                       | T244          | BANDA DISTRIBUCIÓN      | 112 D X 24 mm                |
|           |                       | T41013        | TENSOR DISTRIBUCIÓN     | Balancín                     |
|           |                       | T41014        | TENSOR DISTRIBUCIÓN     |                              |
|           |                       | TCK244        | KIT DISTRIBUCIÓN        |                              |
|           |                       | TCKWP244      | KIT CON BOMBA DE AGUA   |                              |
|           |                       | 41042         | BOMBA DE AGUA           |                              |
|           |                       | 2002          | 4 CIL. 2.4 L            | 31780                        |
| 31832     | TAPÓN GASOLINA        |               |                         | S/Llave, Equivalente a EO    |
| 2002      | V6, 3.0 L             | 18010         | MANGUERA DE PASO        | Valv. Reg. Aire a Tubo-3     |
|           |                       | 18191         | MANGUERA CALEFACCIÓN    | Tubo-1 a Cuerpo Acelerador   |
|           |                       | 19047         | MANGUERA CALEFACCIÓN    | Motor a Calef. Control Valv. |
|           |                       | 19699         | MANGUERA CALEFACCIÓN    | Calef. - Salida              |
|           |                       | 22340         | MANGUERA SUPERIOR       |                              |
|           |                       | 22341         | MANGUERA INFERIOR       |                              |
|           |                       | 31109         | TAPÓN ACEITE            |                              |
|           |                       | 31412         | TAPÓN RADIADOR          | 16 LBS, S/Palanca            |
|           |                       | 31780         | TAPÓN GASOLINA          | C/Llave, Regular             |
|           |                       | 31832         | TAPÓN GASOLINA          | S/Llave, Equivalente a EO    |
|           |                       | 33914         | TERMOSTATO              | Tipo EO, 170°                |
|           |                       | 34015         | TERMOSTATO              | Igual a EO, 170°             |
|           |                       | 38001         | POLEA MOTOR             | ALT. Y A.A.                  |
|           |                       | 38169         | TENSOR MOTOR            | ALT. Y A.A.                  |
|           |                       | K040438       | BANDA MOTOR             | D.H.                         |
|           |                       | K060461       | BANDA MOTOR             | ALT. Y A.A.                  |
|           |                       | T286          | BANDA DISTRIBUCIÓN      | 197 D X 26 mm                |
|           |                       | T41090        | TENSOR DISTRIBUCIÓN     |                              |
|           |                       | T42038        | POLEA DISTRIBUCIÓN      |                              |
|           |                       | T43198        | TENSOR HIDRÁULICO DIST. |                              |
| TCK286    | KIT DISTRIBUCIÓN      |               |                         |                              |
| TCKWP286A | KIT CON BOMBA DE AGUA |               |                         |                              |
| 365527    | EDH                   |               |                         |                              |
| 42316     | BOMBA DE AGUA         |               |                         |                              |
| 2001      | 4 CIL. 2.3 L          | 41042         | BOMBA DE AGUA           |                              |
|           |                       | 357730        | EDH                     | VTEC                         |
|           |                       | 357720        | EDH                     |                              |
|           |                       | 18399         | MANGUERA CALEFACCIÓN    | Termostato a Tubo-1          |
|           |                       | 18497         | MANGUERA CALEFACCIÓN    | Tubo-1 a Cuerpo Acelerador   |
|           |                       | 18502         | MANGUERA CALEFACCIÓN    | Valv. Control Aire a Tubo-2  |
|           |                       | 19044         | MANGUERA CALEFACCIÓN    | Motor a Calef. Control Valv. |
|           |                       | 19045         | MANGUERA CALEFACCIÓN    | Calef. - Salida              |
|           |                       | 22338         | MANGUERA SUPERIOR       |                              |
|           |                       | 22339         | MANGUERA INFERIOR       |                              |
|           |                       | 31109         | TAPÓN ACEITE            |                              |
|           |                       | 31336         | TAPÓN RADIADOR          | 16 LBS, S/Palanca            |
|           |                       | 31534         | TAPÓN RADIADOR          | 16 LBS, C/Palanca            |
|           |                       | 31780         | TAPÓN GASOLINA          | C/Llave, Regular             |
|           |                       | 31832         | TAPÓN GASOLINA          | S/Llave, Equivalente a EO    |
|           |                       | 33340S        | TERMOSTATO              | 170°                         |
|           |                       | 33568S        | TERMOSTATO              | 180°                         |
|           |                       | K040418       | BANDA MOTOR             | D.H.                         |
|           |                       | K060435       | BANDA MOTOR             | ALT. Y A.A.                  |
|           |                       | T186          | BANDA DISTRIBUCIÓN      | 70 D X 16 mm                 |
| T244      | BANDA DISTRIBUCIÓN    | 112 D X 24 mm |                         |                              |
| T41013    | TENSOR DISTRIBUCIÓN   | Balancín      |                         |                              |
| T41014    | TENSOR DISTRIBUCIÓN   |               |                         |                              |
| TCK244    | KIT DISTRIBUCIÓN      |               |                         |                              |
| TCKWP244  | KIT CON BOMBA DE AGUA |               |                         |                              |
| 2001      | 4 CIL. 2.4 L          | 31780         | TAPÓN GASOLINA          | C/Llave, Regular             |
|           |                       | 31832         | TAPÓN GASOLINA          | S/Llave, Equivalente a EO    |
| 2001      | V6, 3.0 L             | 18191         | MANGUERA CALEFACCIÓN    | Tubo-1 a Cuerpo Acelerador   |
|           |                       | 19047         | MANGUERA CALEFACCIÓN    | Motor a Calef. Control Valv. |
|           |                       | 19699         | MANGUERA CALEFACCIÓN    | Calef. - Salida              |
|           |                       | 22340         | MANGUERA SUPERIOR       |                              |
|           |                       | 22341         | MANGUERA INFERIOR       |                              |
|           |                       | 31109         | TAPÓN ACEITE            |                              |
|           |                       | 31412         | TAPÓN RADIADOR          | 16 LBS, S/Palanca            |
|           |                       | 31780         | TAPÓN GASOLINA          | C/Llave, Regular             |
|           |                       | 31832         | TAPÓN GASOLINA          | S/Llave, Equivalente a EO    |
|           |                       | 33914         | TERMOSTATO              | Tipo EO, 170°                |



# CATÁLOGO MÁSTER AUTOMOTRIZ

| AÑO | MOTOR | No. PARTE | DESCRIPCIÓN | ESPECIFICACIONES |
|-----|-------|-----------|-------------|------------------|
|-----|-------|-----------|-------------|------------------|

## HONDA

### ACCORD

| AÑO  | MOTOR        | No. PARTE | DESCRIPCIÓN             | ESPECIFICACIONES             |
|------|--------------|-----------|-------------------------|------------------------------|
| 2001 | V6, 3.0 L    | 34015     | TERMOSTATO              | Igual a EO, 170°             |
|      |              | 38001     | POLEA MOTOR             | ALT. Y A.A.                  |
|      |              | 38169     | TENSOR MOTOR            | ALT. Y A.A.                  |
|      |              | K040438   | BANDA MOTOR             | D.H.                         |
|      |              | K060461   | BANDA MOTOR             | ALT. Y A.A.                  |
|      |              | T286      | BANDA DISTRIBUCIÓN      | 197 D X 26 mm                |
|      |              | T41090    | TENSOR DISTRIBUCIÓN     |                              |
|      |              | T42038    | POLEA DISTRIBUCIÓN      |                              |
|      |              | T43198    | TENSOR HIDRÁULICO DIST. |                              |
|      |              | TCK286    | KIT DISTRIBUCIÓN        |                              |
|      |              | TCKWP286A | KIT CON BOMBA DE AGUA   |                              |
|      |              | 365527    | EDH                     |                              |
|      |              | 42316     | BOMBA DE AGUA           |                              |
| 2000 | 4 CIL. 2.3 L | 41042     | BOMBA DE AGUA           | VTEC                         |
|      |              | 357730    | EDH                     |                              |
|      |              | 357720    | EDH                     |                              |
|      |              | 19044     | MANGUERA CALEFACCIÓN    | Motor a Calef. Control Valv. |
|      |              | 19045     | MANGUERA CALEFACCIÓN    | Calef. - Salida              |
|      |              | 22338     | MANGUERA SUPERIOR       |                              |
|      |              | 22339     | MANGUERA INFERIOR       |                              |
|      |              | 31109     | TAPÓN ACEITE            |                              |
|      |              | 31336     | TAPÓN RADIADOR          | 16 LBS, S/Palanca            |
|      |              | 31534     | TAPÓN RADIADOR          | 16 LBS, C/Palanca            |
|      |              | 31780     | TAPÓN GASOLINA          | C/Llave, Regular             |
|      |              | 31832     | TAPÓN GASOLINA          | S/Llave, Equivalente a EO    |
|      |              | 33340S    | TERMOSTATO              | 170°                         |
|      |              | 33568S    | TERMOSTATO              | 180°                         |
|      |              | K040418   | BANDA MOTOR             | D.H.                         |
|      |              | K060435   | BANDA MOTOR             | ALT. Y A.A.                  |
|      |              | T186      | BANDA DISTRIBUCIÓN      | 70 D X 16 mm                 |
|      |              | T244      | BANDA DISTRIBUCIÓN      | 112 D X 24 mm                |
|      |              | T41013    | TENSOR DISTRIBUCIÓN     | Balancin                     |
|      |              | T41014    | TENSOR DISTRIBUCIÓN     |                              |
|      |              | TCK244    | KIT DISTRIBUCIÓN        |                              |
|      |              | TCKWP244  | KIT CON BOMBA DE AGUA   |                              |
|      |              | 18399     | MANGUERA CALEFACCIÓN    | Termostato a Tubo-1          |
|      |              | 18497     | MANGUERA CALEFACCIÓN    | Tubo-1 a Cuerpo Acelerador   |
|      |              | 18502     | MANGUERA CALEFACCIÓN    | Valv. Control Aire a Tubo-2  |
| 2000 | 4 CIL. 2.4 L | 31780     | TAPÓN GASOLINA          | C/Llave, Regular             |
|      |              | 31832     | TAPÓN GASOLINA          | S/Llave, Equivalente a EO    |
| 2000 | V6, 3.0 L    | 18191     | MANGUERA CALEFACCIÓN    | Tubo-1 a Cuerpo Acelerador   |
|      |              | 19047     | MANGUERA CALEFACCIÓN    | Motor a Calef. Control Valv. |
|      |              | 19699     | MANGUERA CALEFACCIÓN    | Calef. - Salida              |
|      |              | 22340     | MANGUERA SUPERIOR       |                              |
|      |              | 22341     | MANGUERA INFERIOR       |                              |
|      |              | 31109     | TAPÓN ACEITE            |                              |
|      |              | 31412     | TAPÓN RADIADOR          | 16 LBS, S/Palanca            |
|      |              | 31780     | TAPÓN GASOLINA          | C/Llave, Regular             |
|      |              | 31832     | TAPÓN GASOLINA          | S/Llave, Equivalente a EO    |
|      |              | 33914     | TERMOSTATO              | Tipo EO, 170°                |
|      |              | 34015     | TERMOSTATO              | Igual a EO, 170°             |
|      |              | 38001     | POLEA MOTOR             | ALT. Y A.A.                  |
|      |              | 38169     | TENSOR MOTOR            | ALT. Y A.A.                  |
|      |              | K040438   | BANDA MOTOR             | D.H.                         |
|      |              | K060461   | BANDA MOTOR             | ALT. Y A.A.                  |
|      |              | T286      | BANDA DISTRIBUCIÓN      | 197 D X 26 mm                |
|      |              | T41090    | TENSOR DISTRIBUCIÓN     |                              |
|      |              | T42038    | POLEA DISTRIBUCIÓN      |                              |
|      |              | T43198    | TENSOR HIDRÁULICO DIST. |                              |
|      |              | TCK286    | KIT DISTRIBUCIÓN        |                              |
|      |              | TCKWP286A | KIT CON BOMBA DE AGUA   |                              |
|      |              | 365527    | EDH                     |                              |
|      |              | 42316     | BOMBA DE AGUA           |                              |

| AÑO | MOTOR | No. PARTE | DESCRIPCIÓN | ESPECIFICACIONES |
|-----|-------|-----------|-------------|------------------|
|-----|-------|-----------|-------------|------------------|

## CITY

|      |              |  |  |  |
|------|--------------|--|--|--|
| 2015 | 4 CIL. 1.5 L | 42036<br>39182<br>K050448  | BOMBA DE AGUA<br>TENSOR MOTOR<br>BANDA MOTOR   |  |
| 2014 | 4 CIL. 1.5 L | 39182<br>K050448<br>42036  | TENSOR MOTOR<br>BANDA MOTOR<br>BOMBA DE AGUA   |  |
| 2013 | 4 CIL. 1.5 L | 42036<br>39182<br>K050448  | BOMBA DE AGUA<br>TENSOR MOTOR<br>BANDA MOTOR   |  |
| 2012 | 4 CIL. 1.5 L | 39182<br>K050448<br>42036  | TENSOR MOTOR<br>BANDA MOTOR<br>BOMBA DE AGUA   |  |
| 2011 | 4 CIL. 1.5 L | 42036<br>39182<br>K050448  | BOMBA DE AGUA<br>TENSOR MOTOR<br>BANDA MOTOR   |  |
| 2010 | 4 CIL. 1.5 L | 31284<br>31412<br>31637<br>31783<br>33568<br>39182<br>K050448<br>42036 | TAPÓN ACEITE<br>TAPÓN RADIADOR<br>TAPÓN GASOLINA<br>TAPÓN GASOLINA<br>TERMOSTATO<br>TENSOR MOTOR<br>BANDA MOTOR<br>BOMBA DE AGUA | 16 LBS, S/Palanca<br>S/Llave, Equivalente a EO<br>C/Llave, Regular<br>180° |

## CIVIC

|      |              |  |   |  |
|------|--------------|--|---|--|
| 2015 | 4 CIL. 1.8 L | 41099  | BOMBA DE AGUA   |  |
| 2014 | 4 CIL. 1.8 L | 41099<br>31412   | BOMBA DE AGUA<br>TAPÓN RADIADOR   | 16 LBS, S/Palanca  |
| 2014 | 4 CIL. 2.4 L | 31412  | TAPÓN RADIADOR  | 16 LBS, S/Palanca  |
| 2013 | 4 CIL. 1.8 L | 18505<br>18506<br>23859<br>23863<br>31412<br>33569<br>38009<br>33569S<br>K060824<br>41099          | MANGUERA CALEFACCIÓN<br>MANGUERA CALEFACCIÓN<br>MANGUERA SUPERIOR<br>MANGUERA INFERIOR<br>TAPÓN RADIADOR<br>TERMOSTATO<br>POLEA MOTOR<br>TERMOSTATO<br>BANDA MOTOR<br>BOMBA DE AGUA                       | Calef. - Entrada<br>Calef. - Salida<br>16 LBS, S/Palanca<br>195°, Tipo EO<br>195°, Premium                                     |
| 2013 | 4 CIL. 2.4 L | 18646<br>19498<br>23982<br>23985<br>31412<br>34048<br>38278<br>K070667                             | MANGUERA CALEFACCIÓN<br>MANGUERA DE PASO<br>MANGUERA SUPERIOR<br>MANGUERA INFERIOR<br>TAPÓN RADIADOR<br>TERMOSTATO<br>TENSOR MOTOR<br>BANDA MOTOR   | Calef. - Entrada<br>16 LBS, S/Palanca<br>172°  |
| 2012 | 4 CIL. 1.8 L | 33340S<br>33568S<br>33569S<br>18505<br>18506<br>23859<br>23862<br>23863<br>31284<br>31780<br>31832 | TERMOSTATO<br>TERMOSTATO<br>TERMOSTATO<br>MANGUERA CALEFACCIÓN<br>MANGUERA CALEFACCIÓN<br>MANGUERA SUPERIOR<br>MANGUERA INFERIOR<br>MANGUERA INFERIOR<br>TAPÓN ACEITE<br>TAPÓN GASOLINA<br>TAPÓN GASOLINA | 170°<br>180°, Premium<br>195°, Premium<br>Calef. - Entrada<br>Calef. - Salida<br>C/Llave, Regular<br>S/Llave, Equivalente a EO |





# POWERING PROGRESS

| AÑO | MOTOR | No. PARTE | DESCRIPCIÓN | ESPECIFICACIONES |
|-----|-------|-----------|-------------|------------------|
|-----|-------|-----------|-------------|------------------|

## HONDA

### CIVIC

| AÑO  | MOTOR        | No. PARTE   | DESCRIPCIÓN   | ESPECIFICACIONES  |
|------|--------------|---|---|---|
| 2012 | 4 CIL. 1.8 L | 33568<br>33569<br>38009<br>K060609<br>K060824<br>41099  | TERMOSTATO<br>TERMOSTATO<br>POLEA MOTOR<br>BANDA MOTOR<br>BANDA MOTOR<br>BOMBA DE AGUA  | 180°, Tipo EO<br>195°, Tipo EO<br>S/AA<br>C/AA  |
| 2012 | 4 CIL. 2.4 L | 18646<br>19498<br>23982<br>23985<br>31284<br>31412<br>31780<br>31832<br>34048<br>38278<br>K070667                               | MANGUERA CALEFACCIÓN<br>MANGUERA DE PASO<br>MANGUERA SUPERIOR<br>MANGUERA INFERIOR<br>TAPÓN ACEITE<br>TAPÓN RADIADOR<br>TAPÓN GASOLINA<br>TAPÓN GASOLINA<br>TERMOSTATO<br>TENSOR MOTOR<br>BANDA MOTOR   | Calef. - Entrada<br>16 LBS, S/Palanca<br>C/Llave, Regular<br>S/Llave, Equivalente a EO<br>172°                    |
| 2011 | 4 CIL. 1.3 L | 43521   | BOMBA DE AGUA   |   |
| 2011 | 4 CIL. 1.8 L | 41196<br>19550<br>19552<br>23326<br>23342<br>23697<br>31284<br>31412<br>31637<br>31783<br>39077<br>K070644<br>K070855<br>365685 | BOMBA DE AGUA<br>MANGUERA CALEFACCIÓN<br>MANGUERA CALEFACCIÓN<br>MANGUERA SUPERIOR<br>MANGUERA INFERIOR<br>MANGUERA INFERIOR<br>TAPÓN ACEITE<br>TAPÓN RADIADOR<br>TAPÓN GASOLINA<br>TAPÓN GASOLINA<br>TENSOR MOTOR<br>BANDA MOTOR<br>BANDA MOTOR<br>EDH | Calef. - Salida<br>Calef. - Entrada<br>16 LBS, S/Palanca<br>S/Llave, Equivalente a EO<br>C/Llave, Regular<br>S/AA |
| 2011 | 4 CIL. 2.0 L | 42218   | BOMBA DE AGUA   |   |
| 2010 | 4 CIL. 1.3 L | 43521<br>31783<br>33568<br>23327<br>23332<br>23341<br>31284<br>31412<br>31637<br>39070<br>K040630                               | BOMBA DE AGUA<br>TAPÓN GASOLINA<br>TERMOSTATO<br>MANGUERA INFERIOR<br>MANGUERA INFERIOR<br>MANGUERA SUPERIOR<br>TAPÓN ACEITE<br>TAPÓN RADIADOR<br>TAPÓN GASOLINA<br>TENSOR MOTOR<br>BANDA MOTOR   | C/Llave, Regular<br>180°<br>Motor a Tubo<br>Tubo a Rad.<br>16 LBS, S/Palanca<br>S/Llave, Equivalente a EO         |
| 2010 | 4 CIL. 1.8 L | 19550<br>19552<br>23326<br>23342<br>23697<br>31284<br>31412<br>31637<br>31783<br>39077<br>K070644<br>K070855<br>365685<br>41196 | MANGUERA CALEFACCIÓN<br>MANGUERA CALEFACCIÓN<br>MANGUERA SUPERIOR<br>MANGUERA INFERIOR<br>MANGUERA INFERIOR<br>TAPÓN ACEITE<br>TAPÓN RADIADOR<br>TAPÓN GASOLINA<br>TENSOR MOTOR<br>BANDA MOTOR<br>BANDA MOTOR<br>EDH<br>BOMBA DE AGUA                   | Calef. - Salida<br>Calef. - Entrada<br>16 LBS, S/Palanca<br>S/Llave, Equivalente a EO<br>C/Llave, Regular<br>S/AA |
| 2010 | 4 CIL. 2.0 L | 42218   | BOMBA DE AGUA   |   |

| AÑO | MOTOR | No. PARTE | DESCRIPCIÓN | ESPECIFICACIONES |
|-----|-------|-----------|-------------|------------------|
|-----|-------|-----------|-------------|------------------|

|      |              |   |   |   |
|------|--------------|---|---|---|
| 2009 | 4 CIL. 1.3 L | 43521<br>23327<br>23332<br>23341<br>31284<br>31412<br>31637<br>31783<br>33568<br>39070<br>K040630                               | BOMBA DE AGUA<br>MANGUERA INFERIOR<br>MANGUERA INFERIOR<br>MANGUERA SUPERIOR<br>TAPÓN ACEITE<br>TAPÓN RADIADOR<br>TAPÓN GASOLINA<br>TAPÓN GASOLINA<br>TERMOSTATO<br>TENSOR MOTOR<br>BANDA MOTOR   | Motor a Tubo<br>Tubo a Rad.<br>16 LBS, S/Palanca<br>S/Llave, Equivalente a EO<br>C/Llave, Regular<br>180°                 |
| 2009 | 4 CIL. 1.8 L | 365685<br>19550<br>19552<br>23326<br>23342<br>23697<br>31284<br>31412<br>31637<br>31783<br>39077<br>K070644<br>K070855<br>41196 | EDH<br>MANGUERA CALEFACCIÓN<br>MANGUERA CALEFACCIÓN<br>MANGUERA SUPERIOR<br>MANGUERA INFERIOR<br>MANGUERA INFERIOR<br>TAPÓN ACEITE<br>TAPÓN RADIADOR<br>TAPÓN GASOLINA<br>TAPÓN GASOLINA<br>TENSOR MOTOR<br>BANDA MOTOR<br>BANDA MOTOR<br>BOMBA DE AGUA | Calef. - Salida<br>Calef. - Entrada<br>16 LBS, S/Palanca<br>S/Llave, Equivalente a EO<br>C/Llave, Regular<br>S/AA         |
| 2009 | 4 CIL. 2.0 L | 42218   | BOMBA DE AGUA   |   |
| 2008 | 4 CIL. 1.3 L | 43521<br>23327<br>23332<br>23341<br>31284<br>31412<br>31637<br>31783<br>33568<br>39070<br>K040630                               | BOMBA DE AGUA<br>MANGUERA INFERIOR<br>MANGUERA INFERIOR<br>MANGUERA SUPERIOR<br>TAPÓN ACEITE<br>TAPÓN RADIADOR<br>TAPÓN GASOLINA<br>TAPÓN GASOLINA<br>TERMOSTATO<br>TENSOR MOTOR<br>BANDA MOTOR   | Motor a Tubo<br>Tubo a Rad.<br>16 LBS, S/Palanca<br>S/Llave, Equivalente a EO<br>C/Llave, Regular<br>180°                 |
| 2008 | 4 CIL. 1.8 L | 365685<br>19550<br>19552<br>23326<br>23342<br>23697<br>31284<br>31412<br>31637<br>31783<br>39077<br>K070644<br>K070855<br>41196 | EDH<br>MANGUERA CALEFACCIÓN<br>MANGUERA CALEFACCIÓN<br>MANGUERA SUPERIOR<br>MANGUERA INFERIOR<br>MANGUERA INFERIOR<br>TAPÓN ACEITE<br>TAPÓN RADIADOR<br>TAPÓN GASOLINA<br>TAPÓN GASOLINA<br>TENSOR MOTOR<br>BANDA MOTOR<br>BANDA MOTOR<br>BOMBA DE AGUA | Calef. - Salida<br>Calef. - Entrada<br>16 LBS, S/Palanca<br>S/Llave, Equivalente a EO<br>C/Llave, Regular<br>180°<br>S/AA |
| 2008 | 4 CIL. 2.0 L | 42218   | BOMBA DE AGUA   |   |
| 2007 | 4 CIL. 1.3 L | 43521<br>23327<br>23332<br>23341<br>31284<br>31412<br>31637<br>31783<br>33568<br>39070<br>K040630                               | BOMBA DE AGUA<br>MANGUERA INFERIOR<br>MANGUERA INFERIOR<br>MANGUERA SUPERIOR<br>TAPÓN ACEITE<br>TAPÓN RADIADOR<br>TAPÓN GASOLINA<br>TAPÓN GASOLINA<br>TERMOSTATO<br>TENSOR MOTOR<br>BANDA MOTOR   | Motor a Tubo<br>Tubo a Rad.<br>16 LBS, S/Palanca<br>S/Llave, Equivalente a EO<br>180°                                     |
| 2007 | 4 CIL. 1.8 L | 23326<br>23342<br>23697<br>31284<br>31412<br>31637  | MANGUERA SUPERIOR<br>MANGUERA INFERIOR<br>MANGUERA INFERIOR<br>TAPÓN ACEITE<br>TAPÓN RADIADOR<br>TAPÓN GASOLINA   | 16 LBS, S/Palanca<br>S/Llave, Equivalente a EO  |







# POWERING PROGRESS

| AÑO | MOTOR | No. PARTE | DESCRIPCIÓN | ESPECIFICACIONES |
|-----|-------|-----------|-------------|------------------|
|-----|-------|-----------|-------------|------------------|

## HONDA

### CIVIC

| AÑO  | MOTOR        | No. PARTE | DESCRIPCIÓN           | ESPECIFICACIONES          |
|------|--------------|-----------|-----------------------|---------------------------|
| 2002 | 4 CIL. 1.7 L | 19332     | MANGUERA CALEFACCIÓN  | Calef. a Motor            |
|      |              | 19333     | MANGUERA CALEFACCIÓN  | Calef. a Valv.            |
|      |              | 22829     | MANGUERA SUPERIOR     |                           |
|      |              | 22830     | MANGUERA INFERIOR     |                           |
|      |              | 31109     | TAPÓN ACEITE          |                           |
|      |              | 31412     | TAPÓN RADIADOR        | 16 LBS, S/Palanca         |
|      |              | 31780     | TAPÓN GASOLINA        | C/Llave, Regular          |
|      |              | 31832     | TAPÓN GASOLINA        | S/Llave, Equivalente a EO |
|      |              | 33340S    | TERMOSTATO            | 170°                      |
|      |              | 33568S    | TERMOSTATO            | 180°                      |
|      |              | 33569S    | TERMOSTATO            | 195°                      |
|      |              | K040398   | BANDA MOTOR           | D.H.                      |
|      |              | K060338   | BANDA MOTOR           | S/AA > ALT.               |
|      |              | K060388   | BANDA MOTOR           | ALT. Y A.A.               |
|      |              | T312      | BANDA DISTRIBUCIÓN    | 104 D X 22 mm             |
|      |              | T43175    | SENSOR DISTRIBUCIÓN   |                           |
|      |              | TCK312    | KIT DISTRIBUCIÓN      |                           |
|      |              | TCKWP312  | KIT CON BOMBA DE AGUA |                           |
|      |              | 354070    | EDH                   |                           |
|      |              | 41115     | BOMBA DE AGUA         |                           |
| 2002 | 4 CIL. 2.0 L | 42312     | BOMBA DE AGUA         |                           |
|      |              | 38421     | SENSOR MOTOR          |                           |
| 2001 | 4 CIL. 1.6 L | 31109     | TAPÓN ACEITE          |                           |
|      |              | 31412     | TAPÓN RADIADOR        | 16 LBS, S/Palanca         |
|      |              | 31780     | TAPÓN GASOLINA        | C/Llave, Regular          |
|      |              | 31832     | TAPÓN GASOLINA        | S/Llave, Equivalente a EO |
| 2001 | 4 CIL. 1.7 L | 19333     | MANGUERA CALEFACCIÓN  | Calef. a Valv.            |
|      |              | 22829     | MANGUERA SUPERIOR     |                           |
|      |              | 354070    | EDH                   |                           |
|      |              | 19329     | MANGUERA CALEFACCIÓN  | Valv. a Motor             |
|      |              | 19330     | MANGUERA CALEFACCIÓN  | Valv. a 4 Vías de Agua    |
|      |              | 19331     | MANGUERA CALEFACCIÓN  | Agua a Motor              |
|      |              | 19332     | MANGUERA CALEFACCIÓN  | Calef. a Motor            |
|      |              | 22830     | MANGUERA INFERIOR     |                           |
|      |              | 31109     | TAPÓN ACEITE          |                           |
|      |              | 31412     | TAPÓN RADIADOR        | 16 LBS, S/Palanca         |
|      |              | 31780     | TAPÓN GASOLINA        | C/Llave, Regular          |
|      |              | 31832     | TAPÓN GASOLINA        | S/Llave, Equivalente a EO |
|      |              | 33340S    | TERMOSTATO            | 170°                      |
|      |              | 33568S    | TERMOSTATO            | 180°                      |
|      |              | 33569S    | TERMOSTATO            | 195°                      |
|      |              | K040398   | BANDA MOTOR           | D.H.                      |
|      |              | K060338   | BANDA MOTOR           | S/AA > ALT.               |
|      |              | K060388   | BANDA MOTOR           | ALT. Y A.A.               |
|      |              | T312      | BANDA DISTRIBUCIÓN    | 104 D X 22 mm             |
|      |              | T43175    | SENSOR DISTRIBUCIÓN   |                           |
|      |              | TCK312    | KIT DISTRIBUCIÓN      |                           |
|      |              | TCKWP312  | KIT CON BOMBA DE AGUA |                           |
|      |              | 41115     | BOMBA DE AGUA         |                           |
| 2000 | 4 CIL. 1.6 L | 41048     | BOMBA DE AGUA         | SOHC                      |
|      |              | TCKWP224  | KIT CON BOMBA DE AGUA | SOHC                      |
|      |              | TCKWP227  | KIT CON BOMBA DE AGUA | DOHC                      |
|      |              | 18748     | MANGUERA CALEFACCIÓN  | Calef. a Tubo             |
|      |              | 18792     | MANGUERA CALEFACCIÓN  | Calef. a Valv.            |
|      |              | 19042     | MANGUERA DE PASO      |                           |
|      |              | 21404     | MANGUERA SUPERIOR     |                           |
|      |              | 22323     | MANGUERA INFERIOR     |                           |
|      |              | 31109     | TAPÓN ACEITE          |                           |
|      |              | 31412     | TAPÓN RADIADOR        | 16 LBS, S/Palanca         |
|      |              | 31780     | TAPÓN GASOLINA        | C/Llave, Regular          |
|      |              | 31832     | TAPÓN GASOLINA        | S/Llave, Equivalente a EO |
|      |              | 33568     | TERMOSTATO            | 180°                      |
|      |              | K040305   | BANDA MOTOR           | DOHC, ALT.                |

| AÑO | MOTOR | No. PARTE | DESCRIPCIÓN | ESPECIFICACIONES |
|-----|-------|-----------|-------------|------------------|
|-----|-------|-----------|-------------|------------------|

|      |              |         |                     |                           |
|------|--------------|---------|---------------------|---------------------------|
|      |              | K040315 | BANDA MOTOR         | SOHC, ALT.                |
|      |              | K040319 | BANDA MOTOR         | VENT. Y ALT.              |
|      |              | K040330 | BANDA MOTOR         | D.H.                      |
|      |              | K040345 | BANDA MOTOR         | ALT.                      |
|      |              | T224    | BANDA DISTRIBUCIÓN  | SOHC, 104 D X 22 mm       |
|      |              | T41016  | SENSOR DISTRIBUCIÓN | DOHC                      |
|      |              | T41023  | SENSOR DISTRIBUCIÓN | SOHC                      |
|      |              | TCK224  | KIT DISTRIBUCIÓN    | SOHC                      |
|      |              | TCK227  | KIT DISTRIBUCIÓN    | SOHC                      |
|      |              | 357390  | EDH                 | DOHC                      |
| 2000 | 4 CIL. 1.7 L | 31832   | TAPÓN GASOLINA      | S/Llave, Equivalente a EO |
|      |              | 31109   | TAPÓN ACEITE        |                           |
|      |              | 31412   | TAPÓN RADIADOR      | 16 LBS, S/Palanca         |
|      |              | 31780   | TAPÓN GASOLINA      | C/Llave, Regular          |

## CROSSTOUR

|      |           |         |                    |               |
|------|-----------|---------|--------------------|---------------|
| 2015 | V6, 3.5 L | 41184   | BOMBA DE AGUA      |               |
| 2014 | V6, 3.5 L | 41184   | BOMBA DE AGUA      |               |
|      |           | K060461 | BANDA MOTOR        | 197 D X 20 mm |
|      |           | T329    | BANDA DISTRIBUCIÓN |               |
| 2013 | V6, 3.5 L | K060461 | BANDA MOTOR        | 197 D X 20 mm |
|      |           | T329    | BANDA DISTRIBUCIÓN |               |
|      |           | 41184   | BOMBA DE AGUA      |               |
| 2012 | V6, 3.5 L | 41184   | BOMBA DE AGUA      |               |
|      |           | 23510   | MANGUERA INFERIOR  |               |
|      |           | 23518   | MANGUERA SUPERIOR  |               |
|      |           | K060841 | BANDA MOTOR        | 197 D X 20 mm |
|      |           | T329    | BANDA DISTRIBUCIÓN |               |

## CR-V

|      |              |         |                      |                           |
|------|--------------|---------|----------------------|---------------------------|
| 2014 | 4 CIL. 2.4 L | 18148   | MANGUERA CALEFACCIÓN | Calef. - Salida           |
|      |              | 18149   | MANGUERA CALEFACCIÓN | Calef. - Entrada          |
|      |              | 19498   | MANGUERA DE PASO     |                           |
|      |              | 23827   | MANGUERA INFERIOR    |                           |
|      |              | 23834   | MANGUERA SUPERIOR    |                           |
|      |              | 31412   | TAPÓN RADIADOR       | 16 LBS, S/Palanca         |
|      |              | 34048   | TERMOSTATO           | 170°                      |
|      |              | 38278   | SENSOR MOTOR         |                           |
|      |              | K070663 | BANDA MOTOR          |                           |
| 2013 | 4 CIL. 2.4 L | 31780   | TAPÓN GASOLINA       | C/Llave, Regular          |
|      |              | 31832   | TAPÓN GASOLINA       | S/Llave, Equivalente a EO |
|      |              | 34048   | TERMOSTATO           | 172°                      |
|      |              | 38278   | SENSOR MOTOR         |                           |
|      |              | K070663 | BANDA MOTOR          |                           |
|      |              | 18148   | MANGUERA CALEFACCIÓN | Calef. - Salida           |
|      |              | 18149   | MANGUERA CALEFACCIÓN | Calef. - Entrada          |
|      |              | 19498   | MANGUERA DE PASO     |                           |
|      |              | 23827   | MANGUERA INFERIOR    |                           |
|      |              | 23834   | MANGUERA SUPERIOR    |                           |
|      |              | 31284   | TAPÓN ACEITE         |                           |
|      |              | 31412   | TAPÓN RADIADOR       | 16 LBS, S/Palanca         |
| 2012 | 4 CIL. 2.4 L | 18148   | MANGUERA CALEFACCIÓN | Calef. - Salida           |
|      |              | 18149   | MANGUERA CALEFACCIÓN | Calef. - Entrada          |
|      |              | 19498   | MANGUERA DE PASO     |                           |
|      |              | 23827   | MANGUERA INFERIOR    |                           |
|      |              | 23834   | MANGUERA SUPERIOR    |                           |
|      |              | 31284   | TAPÓN ACEITE         |                           |
|      |              | 31412   | TAPÓN RADIADOR       | 16 LBS, S/Palanca         |
|      |              | 31780   | TAPÓN GASOLINA       | C/Llave, Regular          |
|      |              | 31832   | TAPÓN GASOLINA       | S/Llave, Equivalente a EO |
|      |              | 34048   | TERMOSTATO           | 172°                      |
|      |              | 38278   | SENSOR MOTOR         |                           |
|      |              | K070663 | BANDA MOTOR          |                           |
| 2011 | 4 CIL. 2.4 L | 19498   | MANGUERA DE PASO     |                           |





# CATÁLOGO MÁSTER AUTOMOTRIZ

| AÑO | MOTOR | No. PARTE | DESCRIPCIÓN | ESPECIFICACIONES |
|-----|-------|-----------|-------------|------------------|
|-----|-------|-----------|-------------|------------------|

## HONDA

### CR-V

| AÑO  | MOTOR        | No. PARTE  | DESCRIPCIÓN  | ESPECIFICACIONES  |
|------|--------------|--|--|---|
| 2011 | 4 CIL. 2.4 L | 19571<br>19572<br>23695<br>23696<br>31284<br>31412<br>31637<br>31783<br>38278<br>38421<br>K070685<br>34048<br>42220          | MANGUERA CALEFACCIÓN<br>MANGUERA CALEFACCIÓN<br>MANGUERA INFERIOR<br>MANGUERA SUPERIOR<br>TAPÓN ACEITE<br>TAPÓN RADIADOR<br>TAPÓN GASOLINA<br>TAPÓN GASOLINA<br>TENSOR MOTOR<br>TENSOR MOTOR<br>BANDA MOTOR<br>TERMOSTATO<br>BOMBA DE AGUA                     | Calef. - Entrada<br>Calef. - Salida<br><br><br><br><br>16 LBS, S/Palanca<br>S/Llave, Equivalente a EO<br>C/Llave, Regular<br><br><br><br><br><br><br>172º |
| 2010 | 4 CIL. 2.4 L | 42220<br>19498<br>19571<br>19572<br>23695<br>23696<br>31284<br>31412<br>31637<br>31783<br>34048<br>38278<br>38421<br>K070685 | BOMBA DE AGUA<br>MANGUERA DE PASO<br>MANGUERA CALEFACCIÓN<br>MANGUERA CALEFACCIÓN<br>MANGUERA INFERIOR<br>MANGUERA SUPERIOR<br>TAPÓN ACEITE<br>TAPÓN RADIADOR<br>TAPÓN GASOLINA<br>TAPÓN GASOLINA<br>TERMOSTATO<br>TENSOR MOTOR<br>TENSOR MOTOR<br>BANDA MOTOR | Calef. - Entrada<br>Calef. - Salida<br><br><br><br><br>16 LBS, S/Palanca<br>S/Llave, Equivalente a EO<br>C/Llave, Regular<br>172º                         |
| 2009 | 4 CIL. 2.4 L | 18500<br>19498<br>23388<br>23695<br>31284<br>31412<br>31637<br>31783<br>34048<br>38278<br>38421<br>K070690<br>43544          | MANGUERA CALEFACCIÓN<br>MANGUERA DE PASO<br>MANGUERA SUPERIOR<br>MANGUERA INFERIOR<br>TAPÓN ACEITE<br>TAPÓN RADIADOR<br>TAPÓN GASOLINA<br>TAPÓN GASOLINA<br>TERMOSTATO<br>TENSOR MOTOR<br>TENSOR MOTOR<br>BANDA MOTOR<br>BOMBA DE AGUA                         | Tubo a Cuerpo Acelerador<br><br><br><br><br>16 LBS, S/Palanca<br>S/Llave, Equivalente a EO<br>C/Llave, Regular<br>172º                                    |
| 2008 | 4 CIL. 2.4 L | 43544<br>18500<br>19498<br>23388<br>23389<br>31284<br>31412<br>31637<br>31783<br>34048<br>38278<br>K070690                   | BOMBA DE AGUA<br>MANGUERA CALEFACCIÓN<br>MANGUERA DE PASO<br>MANGUERA SUPERIOR<br>MANGUERA INFERIOR<br>TAPÓN ACEITE<br>TAPÓN RADIADOR<br>TAPÓN GASOLINA<br>TAPÓN GASOLINA<br>TERMOSTATO<br>TENSOR MOTOR<br>BANDA MOTOR   | Tubo a Cuerpo Acelerador<br><br><br><br><br>16 LBS, S/Palanca<br>S/Llave, Equivalente a EO<br>C/Llave, Regular<br>172º                                    |
| 2007 | 4 CIL. 2.4 L | 18500<br>19498<br>23388<br>23389<br>31284<br>31412<br>31637<br>31783<br>34048<br>38278<br>K070690                            | MANGUERA CALEFACCIÓN<br>MANGUERA DE PASO<br>MANGUERA SUPERIOR<br>MANGUERA INFERIOR<br>TAPÓN ACEITE<br>TAPÓN RADIADOR<br>TAPÓN GASOLINA<br>TAPÓN GASOLINA<br>TERMOSTATO<br>TENSOR MOTOR<br>BANDA MOTOR  | Tubo a Cuerpo Acelerador<br><br><br><br><br>16 LBS, S/Palanca<br>S/Llave, Equivalente a EO<br>C/Llave, Regular<br>172º                                    |

| AÑO | MOTOR | No. PARTE | DESCRIPCIÓN | ESPECIFICACIONES |
|-----|-------|-----------|-------------|------------------|
|-----|-------|-----------|-------------|------------------|

|      |              |  |   |   |
|------|--------------|--|---|---|
|      |              | 43544  | BOMBA DE AGUA   |   |
| 2006 | 4 CIL. 2.4 L | 42312<br>365539<br>19333<br>19339<br>19340<br>19890<br>22848<br>22849<br>31284<br>31412<br>31637<br>31783<br>33949<br>38278<br>K070683 | BOMBA DE AGUA<br>EDH<br>MANGUERA CALEFACCIÓN<br>MANGUERA DE PASO<br>MANGUERA CALEFACCIÓN<br>MANGUERA CALEFACCIÓN<br>MANGUERA SUPERIOR<br>MANGUERA INFERIOR<br>TAPÓN ACEITE<br>TAPÓN RADIADOR<br>TAPÓN GASOLINA<br>TAPÓN GASOLINA<br>TERMOSTATO<br>TENSOR MOTOR<br>BANDA MOTOR | Calef. a Valv.-1<br><br>Valv.-1 a Múltiple Adm.<br>Calef. a Motor<br><br><br><br><br>16 LBS, S/Palanca<br>S/Llave, Equivalente a EO<br>C/Llave, Regular<br>172º         |
| 2005 | 4 CIL. 2.4 L | 19333<br>19339<br>19340<br>19890<br>22848<br>22849<br>31284<br>31412<br>31637<br>31783<br>33949<br>38278<br>K070683<br>365539<br>42312 | MANGUERA CALEFACCIÓN<br>MANGUERA DE PASO<br>MANGUERA CALEFACCIÓN<br>MANGUERA CALEFACCIÓN<br>MANGUERA SUPERIOR<br>MANGUERA INFERIOR<br>TAPÓN ACEITE<br>TAPÓN RADIADOR<br>TAPÓN GASOLINA<br>TAPÓN GASOLINA<br>TERMOSTATO<br>TENSOR MOTOR<br>BANDA MOTOR<br>EDH<br>BOMBA DE AGUA | Calef. a Valv.-1<br><br>Valv.-1 a Múltiple Adm.<br>Calef. a Motor<br><br><br><br><br>16 LBS, S/Palanca<br>S/Llave, Equivalente a EO<br>C/Llave, Regular<br>172º         |
| 2004 | 4 CIL. 2.0 L | 31780<br>31832   | TAPÓN GASOLINA<br>TAPÓN GASOLINA  | C/Llave, Regular<br>S/Llave, Equivalente a EO   |
| 2004 | 4 CIL. 2.4 L | 22848<br>22849<br>19333<br>19339<br>19340<br>19890<br>31284<br>31412<br>31780<br>31832<br>33949<br>38278<br>K070683<br>365539<br>42312 | MANGUERA SUPERIOR<br>MANGUERA INFERIOR<br>MANGUERA CALEFACCIÓN<br>MANGUERA DE PASO<br>MANGUERA CALEFACCIÓN<br>MANGUERA CALEFACCIÓN<br>TAPÓN ACEITE<br>TAPÓN RADIADOR<br>TAPÓN GASOLINA<br>TAPÓN GASOLINA<br>TERMOSTATO<br>TENSOR MOTOR<br>BANDA MOTOR<br>EDH<br>BOMBA DE AGUA | Calef. a Valv.-1<br><br>Valv.-1 a Múltiple Adm.<br>Calef. a Motor<br><br><br><br>16 LBS, S/Palanca<br>C/Llave, Regular<br>S/Llave, Equivalente a EO<br>172º             |
| 2003 | 4 CIL. 2.0 L | 31412<br>31780<br>31832<br>K070683   | TAPÓN RADIADOR<br>TAPÓN GASOLINA<br>TAPÓN GASOLINA<br>BANDA MOTOR   | 16 LBS, S/Palanca<br>C/Llave, Regular<br>S/Llave, Equivalente a EO<br>C/AA  |
| 2003 | 4 CIL. 2.4 L | 19333<br>19339<br>19340<br>19890<br>22848<br>22849<br>31284<br>31412<br>31780<br>31832<br>33949<br>38278<br>K070683<br>365539<br>42312 | MANGUERA CALEFACCIÓN<br>MANGUERA DE PASO<br>MANGUERA CALEFACCIÓN<br>MANGUERA CALEFACCIÓN<br>MANGUERA SUPERIOR<br>MANGUERA INFERIOR<br>TAPÓN ACEITE<br>TAPÓN RADIADOR<br>TAPÓN GASOLINA<br>TAPÓN GASOLINA<br>TERMOSTATO<br>TENSOR MOTOR<br>BANDA MOTOR<br>EDH<br>BOMBA DE AGUA | Calef. a Valv.-1<br><br>Valv.-1 a Múltiple Adm.<br>Calef. a Motor<br><br><br><br>16 LBS, S/Palanca<br>C/Llave, Regular<br>S/Llave, Equivalente a EO<br>172º<br><br>C/AA |
| 2002 | 4 CIL. 2.0 L | 22848<br>31284   | MANGUERA SUPERIOR<br>TAPÓN ACEITE   |   |





# POWERING PROGRESS

| AÑO | MOTOR | No. PARTE | DESCRIPCIÓN | ESPECIFICACIONES |
|-----|-------|-----------|-------------|------------------|
|-----|-------|-----------|-------------|------------------|

## HONDA

### CR-V

| AÑO  | MOTOR        | No. PARTE   | DESCRIPCIÓN  | ESPECIFICACIONES  |
|------|--------------|---|--|---|
| 2002 | 4 CIL. 2.0 L | 31412<br>31780<br>31832<br>33949<br>K070683   | TAPÓN RADIADOR<br>TAPÓN GASOLINA<br>TAPÓN GASOLINA<br>TERMOSTATO<br>BANDA MOTOR  | 16 LBS, S/Palanca<br>C/Llave, Regular<br>S/Llave, Equivalente a EO<br>172°  |
| 2002 | 4 CIL. 2.4 L | 19333<br>19339<br>19340<br>19890<br>22848<br>22849<br>31284<br>31780<br>31832<br>33949<br>38278<br>K070683<br>365539<br>31412<br>42312  | MANGUERA CALEFACCIÓN<br>MANGUERA DE PASO<br>MANGUERA CALEFACCIÓN<br>MANGUERA CALEFACCIÓN<br>MANGUERA SUPERIOR<br>MANGUERA INFERIOR<br>TAPÓN ACEITE<br>TAPÓN GASOLINA<br>TAPÓN GASOLINA<br>TERMOSTATO<br>TENSOR MOTOR<br>BANDA MOTOR<br>EDH<br>TAPÓN RADIADOR<br>BOMBA DE AGUA  | Calef. a Valv.-1<br>Valv.-1 a Múltiple Adm.<br>Calef. a Motor<br>C/Llave, Regular<br>S/Llave, Equivalente a EO<br>172°<br>16 LBS, S/Palanca   |
| 2001 | 4 CIL. 2.0 L | 18700<br>18701<br>18802<br>19176<br>21871<br>22322<br>31109<br>31412<br>31780<br>31832<br>33568<br>38030<br>K040322<br>K040332<br>K040353<br>T184<br>T41016<br>TCK184<br>TCKWP184 | MANGUERA DE PASO<br>MANGUERA DE PASO<br>MANGUERA CALEFACCIÓN<br>MANGUERA CALEFACCIÓN<br>MANGUERA INFERIOR<br>MANGUERA SUPERIOR<br>TAPÓN ACEITE<br>TAPÓN RADIADOR<br>TAPÓN GASOLINA<br>TAPÓN GASOLINA<br>TERMOSTATO<br>POLEA MOTOR<br>BANDA MOTOR<br>BANDA MOTOR<br>BANDA MOTOR<br>BANDA DISTRIBUCIÓN<br>TENSOR DISTRIBUCIÓN<br>KIT DISTRIBUCIÓN<br>KIT CON BOMBA DE AGUA | (Trans. Man.)<br>(Trans. Aut.)<br>Calef. a Valv.-1<br>Calef. a Motor<br>16 LBS, S/Palanca<br>C/Llave, Regular<br>S/Llave, Equivalente a EO<br>180°<br>A.A.<br>ALT.<br>A.A.<br>D.H.<br>125 D X 26 mm |
| 2001 | 4 CIL. 2.4 L | 31780<br>31832  | TAPÓN GASOLINA<br>TAPÓN GASOLINA   | C/Llave, Regular<br>S/Llave, Equivalente a EO   |
| 2000 | 4 CIL. 2.0 L | TCKWP184<br>21871<br>22322<br>31109<br>31412<br>31780<br>31832<br>33568<br>38030<br>K040322<br>K040332<br>K040353<br>T184<br>T41016<br>TCK184<br>18700<br>18701<br>18802<br>19176 | KIT CON BOMBA DE AGUA<br>MANGUERA INFERIOR<br>MANGUERA SUPERIOR<br>TAPÓN ACEITE<br>TAPÓN RADIADOR<br>TAPÓN GASOLINA<br>TAPÓN GASOLINA<br>TERMOSTATO<br>POLEA MOTOR<br>BANDA MOTOR<br>BANDA MOTOR<br>BANDA MOTOR<br>BANDA DISTRIBUCIÓN<br>TENSOR DISTRIBUCIÓN<br>KIT DISTRIBUCIÓN<br>MANGUERA DE PASO<br>MANGUERA DE PASO<br>MANGUERA CALEFACCIÓN<br>MANGUERA CALEFACCIÓN | 16 LBS, S/Palanca<br>C/Llave, Regular<br>S/Llave, Equivalente a EO<br>180°<br>A.A.<br>ALT.<br>A.A.<br>D.H.<br>125 D X 26 mm<br>(Trans. Man.)<br>(Trans. Aut.)<br>Calef. a Valv.-1<br>Calef. a Motor |
| 2000 | 4 CIL. 2.4 L | 31780<br>31832  | TAPÓN GASOLINA<br>TAPÓN GASOLINA   | C/Llave, Regular<br>S/Llave, Equivalente a EO   |

| AÑO | MOTOR | No. PARTE | DESCRIPCIÓN | ESPECIFICACIONES |
|-----|-------|-----------|-------------|------------------|
|-----|-------|-----------|-------------|------------------|

## FIT

| AÑO  | MOTOR        | No. PARTE  | DESCRIPCIÓN  | ESPECIFICACIONES   |
|------|--------------|--|--|--|
| 2013 | 4 CIL. 1.5 L | 23693<br>23835<br>39182<br>K050448<br>42036  | MANGUERA SUPERIOR<br>MANGUERA INFERIOR<br>TENSOR MOTOR<br>BANDA MOTOR<br>BOMBA DE AGUA   |  |
| 2012 | 4 CIL. 1.5 L | 42036<br>23693<br>23835<br>31412<br>39182<br>K050448<br>31284                            | BOMBA DE AGUA<br>MANGUERA SUPERIOR<br>MANGUERA INFERIOR<br>TAPÓN RADIADOR<br>TENSOR MOTOR<br>BANDA MOTOR<br>TAPÓN ACEITE   | 16 LBS, S/Palanca  |
| 2011 | 4 CIL. 1.5 L | 23693<br>23835<br>31284<br>31412<br>31637<br>31783<br>39182<br>K050448<br>42036          | MANGUERA SUPERIOR<br>MANGUERA INFERIOR<br>TAPÓN ACEITE<br>TAPÓN RADIADOR<br>TAPÓN GASOLINA<br>TAPÓN GASOLINA<br>TENSOR MOTOR<br>BANDA MOTOR<br>BOMBA DE AGUA               | 16 LBS, S/Palanca<br>S/Llave, Equivalente a EO<br>C/Llave, Regular         |
| 2010 | 4 CIL. 1.5 L | 42036<br>23693<br>23694<br>31284<br>31412<br>31637<br>31783<br>33568<br>39182<br>K050448 | BOMBA DE AGUA<br>MANGUERA SUPERIOR<br>MANGUERA INFERIOR<br>TAPÓN ACEITE<br>TAPÓN RADIADOR<br>TAPÓN GASOLINA<br>TAPÓN GASOLINA<br>TERMOSTATO<br>TENSOR MOTOR<br>BANDA MOTOR | 16 LBS, S/Palanca<br>S/Llave, Equivalente a EO<br>C/Llave, Regular<br>180° |
| 2009 | 4 CIL. 1.5 L | 23693<br>31284<br>31412<br>31783<br>33568<br>39182<br>K050448<br>31637<br>42036          | MANGUERA SUPERIOR<br>TAPÓN ACEITE<br>TAPÓN RADIADOR<br>TAPÓN GASOLINA<br>TERMOSTATO<br>TENSOR MOTOR<br>BANDA MOTOR<br>TAPÓN GASOLINA<br>BOMBA DE AGUA                      | 16 LBS, S/Palanca<br>C/Llave, Regular<br>180°<br>S/Llave, Equivalente a EO |
| 2008 | 4 CIL. 1.5 L | 31284<br>31412<br>31637  | TAPÓN ACEITE<br>TAPÓN RADIADOR<br>TAPÓN GASOLINA   | 16 LBS, S/Palanca<br>S/Llave, Equivalente a EO                             |
| 2007 | 4 CIL. 1.5 L | 31284<br>31412<br>31637  | TAPÓN ACEITE<br>TAPÓN RADIADOR<br>TAPÓN GASOLINA   | 16 LBS, S/Palanca<br>S/Llave, Equivalente a EO                             |
| 2006 | 4 CIL. 1.5 L | 31412  | TAPÓN RADIADOR   | 16 LBS, S/Palanca  |

## ODYSSEY

| AÑO  | MOTOR     | No. PARTE   | DESCRIPCIÓN  | ESPECIFICACIONES                       |
|------|-----------|---|--|--|
| 2016 | V6, 3.5 L | 41184   | BOMBA DE AGUA  |  |
| 2015 | V6, 3.5 L | 41184   | BOMBA DE AGUA  |  |
| 2014 | V6, 3.5 L | 41184<br>TCK329<br>18178<br>23831<br>23833<br>31412<br>36112<br>39142 | BOMBA DE AGUA<br>KIT DISTRIBUCIÓN<br>MANGUERA CALEFACCIÓN<br>MANGUERA SUPERIOR<br>MANGUERA INFERIOR<br>TAPÓN RADIADOR<br>POLEA MOTOR<br>TENSOR MOTOR | Termostato a Tubo<br>16 LBS, S/Palanca |



# CATÁLOGO MÁSTER AUTOMOTRIZ

| AÑO | MOTOR | No. PARTE | DESCRIPCIÓN | ESPECIFICACIONES |
|-----|-------|-----------|-------------|------------------|
|-----|-------|-----------|-------------|------------------|

## HONDA

### ODYSSEY

| AÑO      | MOTOR                   | No. PARTE     | DESCRIPCIÓN             | ESPECIFICACIONES          |                          |                      |                   |
|----------|-------------------------|---------------|-------------------------|---------------------------|--------------------------|----------------------|-------------------|
| 2014     | V6, 3.5 L               | K060841       | BANDA MOTOR             | 197 D X 20 mm             |                          |                      |                   |
|          |                         | T329          | BANDA DISTRIBUCIÓN      |                           |                          |                      |                   |
|          |                         | T41232        | POLEA DISTRIBUCIÓN      |                           |                          |                      |                   |
|          |                         | T43129        | SENSOR HIDRÁULICO DIST. |                           |                          |                      |                   |
|          |                         | T41231        | SENSOR DISTRIBUCIÓN     |                           |                          |                      |                   |
|          |                         | TCKWP329      | KIT CON BOMBA DE AGUA   |                           |                          |                      |                   |
|          |                         | 2013          | V6, 3.5 L               |                           | 18178                    | MANGUERA CALEFACCIÓN | Termostato a Tubo |
|          |                         |               |                         |                           | 23831                    | MANGUERA SUPERIOR    |                   |
|          |                         |               |                         |                           | 23833                    | MANGUERA INFERIOR    |                   |
|          |                         |               |                         |                           | 31412                    | TAPÓN RADIADOR       |                   |
| 31780    | TAPÓN GASOLINA          |               |                         | C/Llave, Regular          |                          |                      |                   |
| 31832    | TAPÓN GASOLINA          |               |                         | S/Llave, Equivalente a EO |                          |                      |                   |
| 33914    | TERMOSTATO              |               |                         | 170°                      |                          |                      |                   |
| 33992    | TERMOSTATO              |               |                         | 172°                      |                          |                      |                   |
| 36112    | POLEA MOTOR             |               |                         | 197 D X 20 mm             |                          |                      |                   |
| 39142    | SENSOR MOTOR            |               |                         |                           |                          |                      |                   |
| K060841  | BANDA MOTOR             |               |                         |                           |                          |                      |                   |
| T329     | BANDA DISTRIBUCIÓN      |               |                         |                           |                          |                      |                   |
| T41231   | SENSOR DISTRIBUCIÓN     |               |                         |                           |                          |                      |                   |
| T41232   | POLEA DISTRIBUCIÓN      |               |                         |                           |                          |                      |                   |
| T43129   | SENSOR HIDRÁULICO DIST. |               |                         |                           |                          |                      |                   |
| TCK329   | KIT DISTRIBUCIÓN        |               |                         |                           |                          |                      |                   |
| TCKWP329 | KIT CON BOMBA DE AGUA   |               |                         |                           |                          |                      |                   |
| 41184    | BOMBA DE AGUA           |               |                         |                           |                          |                      |                   |
| 2012     | V6, 3.5 L               | 41184         | BOMBA DE AGUA           | Termostato a Tubo         |                          |                      |                   |
|          |                         | 18178         | MANGUERA CALEFACCIÓN    |                           |                          |                      |                   |
|          |                         | 23831         | MANGUERA SUPERIOR       |                           |                          |                      |                   |
|          |                         | 23833         | MANGUERA INFERIOR       |                           |                          |                      |                   |
|          |                         | 31284         | TAPÓN ACEITE            |                           | 16 LBS, S/Palanca        |                      |                   |
|          |                         | 31412         | TAPÓN RADIADOR          |                           |                          |                      |                   |
|          |                         | 31637         | TAPÓN GASOLINA          |                           |                          |                      |                   |
|          |                         | 36112         | POLEA MOTOR             |                           |                          |                      |                   |
|          |                         | 38006         | POLEA MOTOR             |                           |                          |                      |                   |
|          |                         | 31783         | TAPÓN GASOLINA          |                           |                          | C/Llave, Regular     |                   |
| 33914    | TERMOSTATO              | 170°          |                         |                           |                          |                      |                   |
| 33992    | TERMOSTATO              | 172°          |                         |                           |                          |                      |                   |
| 39142    | SENSOR MOTOR            | 197 D X 20 mm |                         |                           |                          |                      |                   |
| K060841  | BANDA MOTOR             |               |                         |                           |                          |                      |                   |
| T329     | BANDA DISTRIBUCIÓN      |               |                         |                           |                          |                      |                   |
| T41231   | SENSOR DISTRIBUCIÓN     |               |                         |                           |                          |                      |                   |
| T41232   | POLEA DISTRIBUCIÓN      |               |                         |                           |                          |                      |                   |
| T43129   | SENSOR HIDRÁULICO DIST. |               |                         |                           |                          |                      |                   |
| TCK329   | KIT DISTRIBUCIÓN        |               |                         |                           |                          |                      |                   |
| TCKWP329 | KIT CON BOMBA DE AGUA   |               |                         |                           |                          |                      |                   |
| 2011     | V6, 3.5 L               |               | 18176                   | MANGUERA CALEFACCIÓN      | Tubo a Cuerpo Acelerador |                      |                   |
|          |                         |               | 18178                   | MANGUERA CALEFACCIÓN      |                          |                      |                   |
|          |                         | 23831         | MANGUERA SUPERIOR       |                           |                          |                      |                   |
|          |                         | 23833         | MANGUERA INFERIOR       |                           |                          |                      |                   |
|          |                         | 31284         | TAPÓN ACEITE            | 16 LBS, S/Palanca         |                          |                      |                   |
|          |                         | 31412         | TAPÓN RADIADOR          |                           |                          |                      |                   |
|          |                         | 31637         | TAPÓN GASOLINA          |                           |                          |                      |                   |
|          |                         | 31783         | TAPÓN GASOLINA          |                           |                          |                      |                   |
|          |                         | 33914         | TERMOSTATO              |                           |                          | 170°                 |                   |
|          |                         | 33992         | TERMOSTATO              |                           |                          | 172°                 |                   |
| 36112    | POLEA MOTOR             | 197 D X 20 mm |                         |                           |                          |                      |                   |
| 38006    | POLEA MOTOR             |               |                         |                           |                          |                      |                   |
| 39142    | SENSOR MOTOR            |               |                         |                           |                          |                      |                   |
| K060841  | BANDA MOTOR             |               |                         |                           |                          |                      |                   |
| T329     | BANDA DISTRIBUCIÓN      |               |                         |                           |                          |                      |                   |
| T41231   | SENSOR DISTRIBUCIÓN     |               |                         |                           |                          |                      |                   |
| T41232   | POLEA DISTRIBUCIÓN      |               |                         |                           |                          |                      |                   |
| T43129   | SENSOR HIDRÁULICO DIST. |               |                         |                           |                          |                      |                   |
| TCK329   | KIT DISTRIBUCIÓN        |               |                         |                           |                          |                      |                   |
| TCKWP329 | KIT CON BOMBA DE AGUA   |               |                         |                           |                          |                      |                   |

| AÑO | MOTOR | No. PARTE | DESCRIPCIÓN | ESPECIFICACIONES |
|-----|-------|-----------|-------------|------------------|
|-----|-------|-----------|-------------|------------------|

|          |                         |               |                      |   |  |               |
|----------|-------------------------|---------------|----------------------|---|--|---------------|
| 2010     | V6, 3.5 L               | 41184         | BOMBA DE AGUA        | Valv. Calif. a T<br>Calif. a Valv.<br>Tubo a Cuerpo Acelerador<br>Termostato a Tubo |  |               |
|          |                         | 41184         | BOMBA DE AGUA        |   |  |               |
|          |                         | 18042         | MANGUERA CALEFACCIÓN |   |  |               |
|          |                         | 18143         | MANGUERA CALEFACCIÓN |   |  |               |
|          |                         | 18176         | MANGUERA CALEFACCIÓN |   |  |               |
|          |                         | 18180         | MANGUERA CALEFACCIÓN |   |  |               |
|          |                         | 23390         | MANGUERA SUPERIOR    |   |  |               |
|          |                         | 23391         | MANGUERA INFERIOR    |   |  |               |
|          |                         | 23517         | MANGUERA SUPERIOR    |   |  |               |
|          |                         | 31284         | TAPÓN ACEITE         |   | 16 LBS, S/Palanca<br>S/Llave, Equivalente a EO<br>C/Llave, Regular<br>170°<br>172° |               |
|          |                         | 31412         | TAPÓN RADIADOR       |   |  |               |
|          |                         | 31637         | TAPÓN GASOLINA       |   |  |               |
|          |                         | 31783         | TAPÓN GASOLINA       |   |  |               |
|          |                         | 33914         | TERMOSTATO           |   |  |               |
|          |                         | 33992         | TERMOSTATO           |   |  |               |
|          |                         | 36112         | POLEA MOTOR          |   |  |               |
|          |                         | 38332         | SENSOR MOTOR         |   |  |               |
|          |                         | 39092         | SENSOR MOTOR         |   |  |               |
|          |                         | K060841       | BANDA MOTOR          |   |  |               |
|          |                         | T329          | BANDA DISTRIBUCIÓN   |   |  | 197 D X 20 mm |
| T41231   | SENSOR DISTRIBUCIÓN     |               |                      |   |  |               |
| T41232   | POLEA DISTRIBUCIÓN      |               |                      |   |  |               |
| T43129   | SENSOR HIDRÁULICO DIST. |               |                      |   |  |               |
| TCK329   | KIT DISTRIBUCIÓN        |               |                      |   |  |               |
| TCKWP329 | KIT CON BOMBA DE AGUA   |               |                      |   |  |               |
| 2009     | V6, 3.5 L               | 18176         | MANGUERA CALEFACCIÓN | Termostato a Tubo   |  |               |
|          |                         | 23390         | MANGUERA SUPERIOR    |   |  |               |
|          |                         | 23514         | MANGUERA INFERIOR    |   |  |               |
|          |                         | 23517         | MANGUERA SUPERIOR    |   |  |               |
|          |                         | 31284         | TAPÓN ACEITE         |   | 16 LBS, S/Palanca<br>S/Llave, Equivalente a EO<br>C/Llave, Regular<br>170°<br>172° |               |
|          |                         | 31412         | TAPÓN RADIADOR       |   |  |               |
|          |                         | 31637         | TAPÓN GASOLINA       |   |  |               |
|          |                         | 36112         | POLEA MOTOR          |   |  |               |
|          |                         | 31783         | TAPÓN GASOLINA       |   |  |               |
|          |                         | 33914         | TERMOSTATO           |   |  |               |
| 33992    | TERMOSTATO              | 172°          |                      |   |  |               |
| 38332    | SENSOR MOTOR            | 197 D X 20 mm |                      |   |  |               |
| 39092    | SENSOR MOTOR            |               |                      |   |  |               |
| K060841  | BANDA MOTOR             |               |                      |   |  |               |
| T329     | BANDA DISTRIBUCIÓN      |               |                      |   |  |               |
| T41231   | SENSOR DISTRIBUCIÓN     |               |                      |   |  |               |
| T41232   | POLEA DISTRIBUCIÓN      |               |                      |   |  |               |
| T43129   | SENSOR HIDRÁULICO DIST. |               |                      |   |  |               |
| TCK329   | KIT DISTRIBUCIÓN        |               |                      |   |  |               |
| TCKWP329 | KIT CON BOMBA DE AGUA   |               |                      |   |  |               |
| 41184    | BOMBA DE AGUA           |               |                      |   |  |               |
| 2008     | V6, 3.5 L               | 41184         | BOMBA DE AGUA        | Termostato a Tubo   |  |               |
|          |                         | 18176         | MANGUERA CALEFACCIÓN |   |  |               |
|          |                         | 23390         | MANGUERA SUPERIOR    |   |  |               |
|          |                         | 23391         | MANGUERA INFERIOR    |   |  |               |
|          |                         | 23517         | MANGUERA SUPERIOR    |   |  |               |
|          |                         | 31284         | TAPÓN ACEITE         |   | 16 LBS, S/Palanca<br>S/Llave, Equivalente a EO<br>C/Llave, Regular<br>170°<br>172° |               |
|          |                         | 31412         | TAPÓN RADIADOR       |   |  |               |
|          |                         | 31637         | TAPÓN GASOLINA       |   |  |               |
|          |                         | 31783         | TAPÓN GASOLINA       |   |  |               |
|          |                         | 33914         | TERMOSTATO           |   |  | 170°          |
| 33992    | TERMOSTATO              | 172°          |                      |   |  |               |
| 36112    | POLEA MOTOR             | 197 D X 20 mm |                      |   |  |               |
| 38332    | SENSOR MOTOR            |               |                      |   |  |               |
| 39092    | SENSOR MOTOR            |               |                      |   |  |               |
| K060841  | BANDA MOTOR             |               |                      |   |  |               |
| T329     | BANDA DISTRIBUCIÓN      |               |                      |   |  |               |
| T41231   | SENSOR DISTRIBUCIÓN     |               |                      |   |  |               |
| T41232   | POLEA DISTRIBUCIÓN      |               |                      |   |  |               |
| T43129   | SENSOR HIDRÁULICO DIST. |               |                      |   |  |               |
| TCK329   | KIT DISTRIBUCIÓN        |               |                      |   |  |               |
| TCKWP329 | KIT CON BOMBA DE AGUA   |               |                      |   |  |               |
| 2007     | V6, 3.5 L               | 23390         | MANGUERA SUPERIOR    | 16 LBS, S/Palanca<br>S/Llave, Equivalente a EO<br>C/Llave, Regular                  |  |               |
|          |                         | 23391         | MANGUERA INFERIOR    |   |  |               |
|          |                         | 31284         | TAPÓN ACEITE         |   |  |               |
|          |                         | 31412         | TAPÓN RADIADOR       |   |  |               |
|          |                         | 31637         | TAPÓN GASOLINA       |   |  |               |
|          |                         | 31783         | TAPÓN GASOLINA       |   |  |               |





# POWERING PROGRESS

| AÑO | MOTOR | No. PARTE | DESCRIPCIÓN | ESPECIFICACIONES |
|-----|-------|-----------|-------------|------------------|
|-----|-------|-----------|-------------|------------------|

## HONDA

### ODYSSEY

| AÑO      | MOTOR                   | No. PARTE     | DESCRIPCIÓN             | ESPECIFICACIONES          |
|----------|-------------------------|---------------|-------------------------|---------------------------|
| 2007     | V6, 3.5 L               | 33914         | TERMOSTATO              | 170°                      |
|          |                         | 33992         | TERMOSTATO              | 172°                      |
|          |                         | 36112         | POLEA MOTOR             |                           |
|          |                         | 38332         | TENSOR MOTOR            |                           |
|          |                         | 39092         | TENSOR MOTOR            |                           |
|          |                         | K060841       | BANDA MOTOR             |                           |
|          |                         | T329          | BANDA DISTRIBUCIÓN      | 197 D X 20 mm             |
|          |                         | T41231        | TENSOR DISTRIBUCIÓN     |                           |
|          |                         | T41232        | POLEA DISTRIBUCIÓN      |                           |
|          |                         | T43129        | TENSOR HIDRÁULICO DIST. |                           |
|          |                         | TCK329        | KIT DISTRIBUCIÓN        |                           |
|          |                         | TCKWP329      | KIT CON BOMBA DE AGUA   |                           |
|          |                         | 365543        | EDH                     |                           |
|          |                         | 41184         | BOMBA DE AGUA           |                           |
|          |                         | 2006          | V6, 3.5 L               | 41184                     |
| 31284    | TAPÓN ACEITE            |               |                         |                           |
| 31412    | TAPÓN RADIADOR          |               |                         | 16 LBS, S/Palanca         |
| 31637    | TAPÓN GASOLINA          |               |                         | S/Llave, Equivalente a EO |
| 31783    | TAPÓN GASOLINA          |               |                         | C/Llave, Regular          |
| 33914    | TERMOSTATO              |               |                         | 170°                      |
| 33992    | TERMOSTATO              |               |                         | 172°                      |
| 36112    | POLEA MOTOR             |               |                         |                           |
| 38332    | TENSOR MOTOR            |               |                         |                           |
| 39092    | TENSOR MOTOR            |               |                         |                           |
| K060841  | BANDA MOTOR             |               |                         |                           |
| T329     | BANDA DISTRIBUCIÓN      |               |                         | 197 D X 20 mm             |
| T41231   | TENSOR DISTRIBUCIÓN     |               |                         |                           |
| T41232   | POLEA DISTRIBUCIÓN      |               |                         |                           |
| T43129   | TENSOR HIDRÁULICO DIST. |               |                         |                           |
| TCK329   | KIT DISTRIBUCIÓN        |               |                         |                           |
| TCKWP329 | KIT CON BOMBA DE AGUA   |               |                         |                           |
| 365543   | EDH                     |               |                         |                           |
| 23395    | MANGUERA SUPERIOR       |               |                         |                           |
| 23396    | MANGUERA INFERIOR       |               |                         |                           |
| 2005     | V6, 3.5 L               | TCKWP329      | KIT CON BOMBA DE AGUA   |                           |
|          |                         | 23395         | MANGUERA SUPERIOR       |                           |
|          |                         | 23396         | MANGUERA INFERIOR       |                           |
|          |                         | 31284         | TAPÓN ACEITE            |                           |
|          |                         | 31412         | TAPÓN RADIADOR          | 16 LBS, S/Palanca         |
|          |                         | 31637         | TAPÓN GASOLINA          | S/Llave, Equivalente a EO |
|          |                         | 31783         | TAPÓN GASOLINA          | C/Llave, Regular          |
|          |                         | 33914         | TERMOSTATO              | 170°                      |
|          |                         | 33992         | TERMOSTATO              | 172°                      |
|          |                         | 36112         | POLEA MOTOR             |                           |
|          |                         | 38332         | TENSOR MOTOR            |                           |
|          |                         | 39092         | TENSOR MOTOR            |                           |
|          |                         | K060841       | BANDA MOTOR             |                           |
|          |                         | T329          | BANDA DISTRIBUCIÓN      | 197 D X 20 mm             |
|          |                         | T41231        | TENSOR DISTRIBUCIÓN     |                           |
| T41232   | POLEA DISTRIBUCIÓN      |               |                         |                           |
| T43129   | TENSOR HIDRÁULICO DIST. |               |                         |                           |
| TCK329   | KIT DISTRIBUCIÓN        |               |                         |                           |
| 365543   | EDH                     |               |                         |                           |
| 41184    | BOMBA DE AGUA           |               |                         |                           |
| 2004     | V6, 3.5 L               | 42316         | BOMBA DE AGUA           |                           |
|          |                         | 365506        | EDH                     |                           |
|          |                         | 18190         | MANGUERA CALEFACCIÓN    | Valv. -1 a Múltiple Adm.  |
|          |                         | 19174         | MANGUERA CALEFACCIÓN    | Calef. a Valv. -1         |
|          |                         | 19178         | MANGUERA CALEFACCIÓN    | Valv. a Múltiple Adm.     |
|          |                         | 19748         | MANGUERA CALEFACCIÓN    | Calef. a Motor            |
|          |                         | 19749         | MANGUERA CALEFACCIÓN    | Calef. a T                |
|          |                         | 21586         | MANGUERA SUPERIOR       |                           |
|          |                         | 22341         | MANGUERA INFERIOR       |                           |
|          |                         | 31284         | TAPÓN ACEITE            |                           |
|          |                         | 31412         | TAPÓN RADIADOR          | 16 LBS, S/Palanca         |
|          |                         | 31780         | TAPÓN GASOLINA          | C/Llave, Regular          |
|          |                         | 31832         | TAPÓN GASOLINA          | S/Llave, Equivalente a EO |
|          |                         | 33914         | TERMOSTATO              | 170°                      |
|          |                         | 33992         | TERMOSTATO              | 172°                      |
| 38001    | POLEA MOTOR             | ALT. Y A.A.   |                         |                           |
| 38322    | TENSOR MOTOR            | ALT. Y A.A.   |                         |                           |
| K040438  | BANDA MOTOR             | D.H.          |                         |                           |
| K060458  | BANDA MOTOR             | ALT. Y A.A.   |                         |                           |
| T286     | BANDA DISTRIBUCIÓN      | 197 D X 26 mm |                         |                           |
| T41090   | TENSOR DISTRIBUCIÓN     |               |                         |                           |
| T42038   | POLEA DISTRIBUCIÓN      |               |                         |                           |
| T43202   | TENSOR HIDRÁULICO DIST. |               |                         |                           |
| TCK286   | KIT DISTRIBUCIÓN        |               |                         |                           |
| TCKWP286 | KIT CON BOMBA DE AGUA   |               |                         |                           |
| 365506   | EDH                     |               |                         |                           |

| AÑO | MOTOR | No. PARTE | DESCRIPCIÓN | ESPECIFICACIONES |
|-----|-------|-----------|-------------|------------------|
|-----|-------|-----------|-------------|------------------|

|          |                         |               |                         |                           |
|----------|-------------------------|---------------|-------------------------|---------------------------|
|          |                         | 31412         | TAPÓN RADIADOR          | 16 LBS, S/Palanca         |
|          |                         | 31780         | TAPÓN GASOLINA          | C/Llave, Regular          |
|          |                         | 31832         | TAPÓN GASOLINA          | S/Llave, Equivalente a EO |
|          |                         | 33914         | TERMOSTATO              | 170°                      |
|          |                         | 33992         | TERMOSTATO              | 172°                      |
|          |                         | 38322         | TENSOR MOTOR            | ALT. Y A.A.               |
|          |                         | K040438       | BANDA MOTOR             | D.H.                      |
|          |                         | K060458       | BANDA MOTOR             | ALT. Y A.A.               |
|          |                         | T286          | BANDA DISTRIBUCIÓN      | 197 D X 26 mm             |
|          |                         | T41090        | TENSOR DISTRIBUCIÓN     |                           |
|          |                         | T42038        | POLEA DISTRIBUCIÓN      |                           |
|          |                         | T43202        | TENSOR HIDRÁULICO DIST. |                           |
|          |                         | TCK286        | KIT DISTRIBUCIÓN        |                           |
|          |                         | TCKWP286      | KIT CON BOMBA DE AGUA   |                           |
|          |                         | 2003          | V6, 3.5 L               | 365506                    |
| 18190    | MANGUERA CALEFACCIÓN    |               |                         | Valv. -1 a Múltiple Adm.  |
| 19174    | MANGUERA CALEFACCIÓN    |               |                         | Calef. a Valv. -1         |
| 19178    | MANGUERA CALEFACCIÓN    |               |                         | Valv. a Múltiple Adm.     |
| 19748    | MANGUERA CALEFACCIÓN    |               |                         | Calef. a Motor            |
| 19749    | MANGUERA CALEFACCIÓN    |               |                         | Calef. a T                |
| 21586    | MANGUERA SUPERIOR       |               |                         |                           |
| 22341    | MANGUERA INFERIOR       |               |                         |                           |
| 31109    | TAPÓN ACEITE            |               |                         |                           |
| 31412    | TAPÓN RADIADOR          |               |                         | 16 LBS, S/Palanca         |
| 31780    | TAPÓN GASOLINA          |               |                         | C/Llave, Regular          |
| 31832    | TAPÓN GASOLINA          |               |                         | S/Llave, Equivalente a EO |
| 33914    | TERMOSTATO              |               |                         | 170°                      |
| 33992    | TERMOSTATO              |               |                         | 172°                      |
| 38322    | TENSOR MOTOR            |               |                         | ALT. Y A.A.               |
| K040438  | BANDA MOTOR             | D.H.          |                         |                           |
| K060458  | BANDA MOTOR             | ALT. Y A.A.   |                         |                           |
| T286     | BANDA DISTRIBUCIÓN      | 197 D X 26 mm |                         |                           |
| T41090   | TENSOR DISTRIBUCIÓN     |               |                         |                           |
| T42038   | POLEA DISTRIBUCIÓN      |               |                         |                           |
| T43202   | TENSOR HIDRÁULICO DIST. |               |                         |                           |
| TCK286   | KIT DISTRIBUCIÓN        |               |                         |                           |
| TCKWP286 | KIT CON BOMBA DE AGUA   |               |                         |                           |
| 42316    | BOMBA DE AGUA           |               |                         |                           |
| 2002     | V6, 3.5 L               | 42316         | BOMBA DE AGUA           |                           |
|          |                         | 18190         | MANGUERA CALEFACCIÓN    | Valv. a Tubo-4            |
|          |                         | 19174         | MANGUERA CALEFACCIÓN    | Calef. a Valv. -1         |
|          |                         | 19178         | MANGUERA CALEFACCIÓN    | Valv. a Múltiple Adm.     |
|          |                         | 19748         | MANGUERA CALEFACCIÓN    | Calef. a Motor            |
|          |                         | 19749         | MANGUERA CALEFACCIÓN    | Calef. a T                |
|          |                         | 21586         | MANGUERA SUPERIOR       |                           |
|          |                         | 22341         | MANGUERA INFERIOR       |                           |
|          |                         | 31284         | TAPÓN ACEITE            |                           |
|          |                         | 31412         | TAPÓN RADIADOR          | 16 LBS, S/Palanca         |
|          |                         | 31780         | TAPÓN GASOLINA          | C/Llave, Regular          |
|          |                         | 31832         | TAPÓN GASOLINA          | S/Llave, Equivalente a EO |
|          |                         | 33914         | TERMOSTATO              | 170°                      |
|          |                         | 33992         | TERMOSTATO              | 172°                      |
|          |                         | 38001         | POLEA MOTOR             | ALT. Y A.A.               |
| 38322    | TENSOR MOTOR            | ALT. Y A.A.   |                         |                           |
| K040438  | BANDA MOTOR             | D.H.          |                         |                           |
| K060458  | BANDA MOTOR             | ALT. Y A.A.   |                         |                           |
| T286     | BANDA DISTRIBUCIÓN      | 197 D X 26 mm |                         |                           |
| T41090   | TENSOR DISTRIBUCIÓN     |               |                         |                           |
| T42038   | POLEA DISTRIBUCIÓN      |               |                         |                           |
| T43202   | TENSOR HIDRÁULICO DIST. |               |                         |                           |
| TCK286   | KIT DISTRIBUCIÓN        |               |                         |                           |
| TCKWP286 | KIT CON BOMBA DE AGUA   |               |                         |                           |
| 365506   | EDH                     |               |                         |                           |
| 2001     | V6, 3.5 L               | 365506        | EDH                     |                           |
|          |                         | 19174         | MANGUERA CALEFACCIÓN    | Calef. a Valv. -1         |
|          |                         | 19178         | MANGUERA CALEFACCIÓN    | Valv. a Múltiple Adm.     |
|          |                         | 19748         | MANGUERA CALEFACCIÓN    | Calef. a Motor            |
|          |                         | 19749         | MANGUERA CALEFACCIÓN    | Calef. a T                |
|          |                         | 21586         | MANGUERA SUPERIOR       |                           |
|          |                         | 22341         | MANGUERA INFERIOR       |                           |
|          |                         | 31284         | TAPÓN ACEITE            |                           |
|          |                         | 31412         | TAPÓN RADIADOR          | 16 LBS, S/Palanca         |
|          |                         | 31780         | TAPÓN GASOLINA          | C/Llave, Regular          |
|          |                         | 31832         | TAPÓN GASOLINA          | S/Llave, Equivalente a EO |



# CATÁLOGO MÁSTER AUTOMOTRIZ

| AÑO | MOTOR | No. PARTE | DESCRIPCIÓN | ESPECIFICACIONES |
|-----|-------|-----------|-------------|------------------|
|-----|-------|-----------|-------------|------------------|

## HONDA

### ODYSSEY

| AÑO    | MOTOR                | No. PARTE                 | DESCRIPCIÓN             | ESPECIFICACIONES      |
|--------|----------------------|---------------------------|-------------------------|-----------------------|
| 2001   | V6, 3.5 L            | 33914                     | TERMOSTATO              | 170°                  |
|        |                      | 33992                     | TERMOSTATO              | 172°                  |
|        |                      | 38001                     | POLEA MOTOR             |                       |
|        |                      | 38327                     | TENSOR MOTOR            | ALT. Y A.A.           |
|        |                      | K040438                   | BANDA MOTOR             | D.H.                  |
|        |                      | K060468                   | BANDA MOTOR             | ALT. Y A.A.           |
|        |                      | T286                      | BANDA DISTRIBUCIÓN      | 197 D X 26 mm         |
|        |                      | T41090                    | TENSOR DISTRIBUCIÓN     |                       |
|        |                      | T42038                    | POLEA DISTRIBUCIÓN      |                       |
|        |                      | T43202                    | TENSOR HIDRÁULICO DIST. |                       |
|        |                      | TCK286                    | KIT DISTRIBUCIÓN        |                       |
|        |                      | TCKWVP286                 | KIT CON BOMBA DE AGUA   |                       |
|        |                      | 42316                     | BOMBA DE AGUA           |                       |
|        |                      | 31412                     | TAPÓN RADIADOR          | 16 LBS, S/Palanca     |
|        |                      | 31780                     | TAPÓN GASOLINA          | C/Llave, Regular      |
| 31832  | TAPÓN GASOLINA       | S/Llave, Equivalente a EO |                         |                       |
| 2000   | V6, 3.5 L            | 33914                     | TERMOSTATO              | 170°                  |
|        |                      | 33992                     | TERMOSTATO              | 172°                  |
|        |                      | 38001                     | POLEA MOTOR             |                       |
|        |                      | 38169                     | TENSOR MOTOR            | ALT. Y A.A.           |
|        |                      | 6PK1190                   | BANDA MOTOR             | ALT. Y A.A.           |
|        |                      | K040438                   | BANDA MOTOR             | D.H.                  |
|        |                      | K060468                   | BANDA MOTOR             | ALT. Y A.A.           |
|        |                      | T286                      | BANDA DISTRIBUCIÓN      | 197 D X 26 mm         |
|        |                      | T41090                    | TENSOR DISTRIBUCIÓN     |                       |
|        |                      | T42038                    | POLEA DISTRIBUCIÓN      |                       |
|        |                      | T43202                    | TENSOR HIDRÁULICO DIST. |                       |
|        |                      | TCK286                    | KIT DISTRIBUCIÓN        |                       |
|        |                      | TCKWVP286                 | KIT CON BOMBA DE AGUA   |                       |
|        |                      | 19174                     | MANGUERA CALEFACCIÓN    | Calef. a Valv.-1      |
|        |                      | 19178                     | MANGUERA CALEFACCIÓN    | Valv. a Múltiple Adm. |
| 19748  | MANGUERA CALEFACCIÓN | Calef. a Motor            |                         |                       |
| 19749  | MANGUERA CALEFACCIÓN | Calef. a T                |                         |                       |
| 365506 | EDH                  |                           |                         |                       |
| 21586  | MANGUERA SUPERIOR    |                           |                         |                       |
| 22341  | MANGUERA INFERIOR    |                           |                         |                       |

### PASSPORT

| AÑO  | MOTOR     | No. PARTE | DESCRIPCIÓN      | ESPECIFICACIONES |
|------|-----------|-----------|------------------|------------------|
| 2002 | V6, 3.2 L | 18421     | MANGUERA DE PASO |                  |
| 2001 | V6, 3.2 L | 18421     | MANGUERA DE PASO |                  |
| 2000 | V6, 3.2 L | 18421     | MANGUERA DE PASO |                  |

### PILOT

| AÑO  | MOTOR     | No. PARTE | DESCRIPCIÓN        | ESPECIFICACIONES |
|------|-----------|-----------|--------------------|------------------|
| 2016 | V6, 3.5 L | 41184     | BOMBA DE AGUA      |                  |
| 2015 | V6, 3.5 L | 41184     | BOMBA DE AGUA      |                  |
| 2014 | V6, 3.5 L | 41184     | BOMBA DE AGUA      |                  |
|      |           | 23784     | MANGUERA INFERIOR  |                  |
|      |           | 23787     | MANGUERA SUPERIOR  |                  |
|      |           | K060841   | BANDA MOTOR        |                  |
|      |           | T329      | BANDA DISTRIBUCIÓN | 197 D X 20 mm    |
| 2013 | V6, 3.5 L | 23784     | MANGUERA INFERIOR  |                  |
|      |           | 23787     | MANGUERA SUPERIOR  |                  |
|      |           | K060841   | BANDA MOTOR        |                  |
|      |           | T329      | BANDA DISTRIBUCIÓN | 197 D X 20 mm    |

| AÑO | MOTOR | No. PARTE | DESCRIPCIÓN | ESPECIFICACIONES |
|-----|-------|-----------|-------------|------------------|
|-----|-------|-----------|-------------|------------------|

|           |                         |                  |                         |                           |
|-----------|-------------------------|------------------|-------------------------|---------------------------|
| 2012      | V6, 3.5 L               | 41184            | BOMBA DE AGUA           |                           |
|           |                         | 41184            | BOMBA DE AGUA           |                           |
|           |                         | 23784            | MANGUERA INFERIOR       |                           |
|           |                         | 23787            | MANGUERA SUPERIOR       |                           |
| 2011      | V6, 3.5 L               | T329             | BANDA DISTRIBUCIÓN      | 197 D X 20 mm             |
|           |                         | 23784            | MANGUERA INFERIOR       |                           |
|           |                         | 23787            | MANGUERA SUPERIOR       |                           |
|           |                         | 39092            | TENSOR MOTOR            |                           |
|           |                         | K060841          | BANDA MOTOR             |                           |
| 2010      | V6, 3.5 L               | T329             | BANDA DISTRIBUCIÓN      | 197 D X 20 mm             |
|           |                         | TCKWP329         | KIT CON BOMBA DE AGUA   |                           |
|           |                         | 41184            | BOMBA DE AGUA           |                           |
|           |                         | 41184            | BOMBA DE AGUA           |                           |
|           |                         | 23784            | MANGUERA INFERIOR       |                           |
|           |                         | 23787            | MANGUERA SUPERIOR       |                           |
|           |                         | 31284            | TAPÓN ACEITE            |                           |
|           |                         | 31412            | TAPÓN RADIADOR          | 16 LBS, S/Palanca         |
|           |                         | 31637            | TAPÓN GASOLINA          | S/Llave, Equivalente a EO |
|           |                         | 31783            | TAPÓN GASOLINA          | C/Llave, Regular          |
| 2009      | V6, 3.5 L               | 33992            | TERMOSTATO              | 172°                      |
|           |                         | 39092            | TENSOR MOTOR            |                           |
|           |                         | K060841          | BANDA MOTOR             |                           |
|           |                         | T329             | BANDA DISTRIBUCIÓN      | 197 D X 20 mm             |
|           |                         | T41231           | TENSOR DISTRIBUCIÓN     |                           |
|           |                         | T41232           | POLEA DISTRIBUCIÓN      |                           |
|           |                         | T43129           | TENSOR HIDRÁULICO DIST. |                           |
|           |                         | TCK329           | KIT DISTRIBUCIÓN        |                           |
|           |                         | TCKWVP329        | KIT CON BOMBA DE AGUA   |                           |
|           |                         | 41184            | BOMBA DE AGUA           |                           |
|           |                         | 31284            | TAPÓN ACEITE            |                           |
|           |                         | 31412            | TAPÓN RADIADOR          | 16 LBS, S/Palanca         |
|           |                         | 31637            | TAPÓN GASOLINA          | S/Llave, Equivalente a EO |
|           |                         | 31783            | TAPÓN GASOLINA          | C/Llave, Regular          |
|           |                         | 2008             | V6, 3.5 L               | 33992                     |
| 39092     | TENSOR MOTOR            |                  |                         |                           |
| T329      | BANDA DISTRIBUCIÓN      |                  |                         | 197 D X 20 mm             |
| T41231    | TENSOR DISTRIBUCIÓN     |                  |                         |                           |
| T41232    | POLEA DISTRIBUCIÓN      |                  |                         |                           |
| T43129    | TENSOR HIDRÁULICO DIST. |                  |                         |                           |
| TCK329    | KIT DISTRIBUCIÓN        |                  |                         |                           |
| TCKWVP329 | KIT CON BOMBA DE AGUA   |                  |                         |                           |
| 41184     | BOMBA DE AGUA           |                  |                         |                           |
| 41184     | BOMBA DE AGUA           |                  |                         |                           |
| 38332     | TENSOR MOTOR            |                  |                         |                           |
| 39092     | TENSOR MOTOR            |                  |                         |                           |
| 31284     | TAPÓN ACEITE            |                  |                         |                           |
| 31412     | TAPÓN RADIADOR          |                  |                         | 16 LBS, S/Palanca         |
| 31637     | TAPÓN GASOLINA          |                  |                         | S/Llave, Equivalente a EO |
| 31783     | TAPÓN GASOLINA          | C/Llave, Regular |                         |                           |
| 2007      | V6, 3.5 L               | 33992            | TERMOSTATO              | 172°                      |
|           |                         | 36112            | POLEA MOTOR             |                           |
|           |                         | 23319            | MANGUERA INFERIOR       | Motor a Rad.              |
|           |                         | 23320            | MANGUERA SUPERIOR       | Motor a Rad.              |
|           |                         | 31412            | TAPÓN RADIADOR          | 16 LBS, S/Palanca         |
|           |                         | 33914            | TERMOSTATO              | 170°                      |
|           |                         | 36112            | POLEA MOTOR             |                           |
|           |                         | 38332            | TENSOR MOTOR            |                           |
|           |                         | 39092            | TENSOR MOTOR            |                           |
|           |                         | T329             | BANDA DISTRIBUCIÓN      | 197 D X 20 mm             |
| 2006      | V6, 3.5 L               | T41232           | POLEA DISTRIBUCIÓN      |                           |
|           |                         | TCKWVP329        | KIT CON BOMBA DE AGUA   |                           |
|           |                         | 41184            | BOMBA DE AGUA           |                           |





# POWERING PROGRESS

| AÑO | MOTOR | No. PARTE | DESCRIPCIÓN | ESPECIFICACIONES |
|-----|-------|-----------|-------------|------------------|
|-----|-------|-----------|-------------|------------------|

## HONDA

### PILOT

| AÑO  | MOTOR     | No. PARTE   | DESCRIPCIÓN   | ESPECIFICACIONES  |
|------|-----------|---|---|---|
| 2006 | V6, 3.5 L | 41184<br>23319<br>23320<br>31412<br>33914<br>36112<br>38332<br>T329<br>T41232<br>T41232<br>T43129<br>TCKWP329 | BOMBA DE AGUA<br>MANGUERA INFERIOR<br>MANGUERA SUPERIOR<br>TAPÓN RADIADOR<br>TERMOSTATO<br>POLEA MOTOR<br>TENSOR MOTOR<br>BANDA DISTRIBUCIÓN<br>POLEA DISTRIBUCIÓN<br>TENSOR MOTOR<br>KIT CON BOMBA DE AGUA | Motor a Rad.<br>Motor a Rad.<br>16 LBS, S/Palanca<br>170°<br>197 D X 20 mm                                    |
| 2005 | V6, 3.5 L | 31412<br>36112<br>38332<br>T329<br>TCKWP329<br>41184  | TAPÓN RADIADOR<br>POLEA MOTOR<br>TENSOR MOTOR<br>BANDA DISTRIBUCIÓN<br>KIT CON BOMBA DE AGUA<br>BOMBA DE AGUA   | 16 LBS, S/Palanca<br>197 D X 20 mm  |
| 2004 | V6, 3.5 L | 31284<br>31412<br>31832<br>33914<br>38327<br>K040438<br>K060468<br>T286<br>TCKWP286                           | TAPÓN ACEITE<br>TAPÓN RADIADOR<br>TAPÓN GASOLINA<br>TERMOSTATO<br>TENSOR MOTOR<br>BANDA MOTOR<br>BANDA MOTOR<br>BANDA DISTRIBUCIÓN<br>KIT CON BOMBA DE AGUA   | 16 LBS, S/Palanca<br>S/Llave, Equivalente a EO<br>170°<br>ALT. Y A.A.<br>D.H.<br>ALT. Y A.A.<br>197 D X 26 mm |
| 2003 | V6, 3.5 L | 31284<br>31412<br>31832<br>33914<br>38327<br>K040438<br>K060468<br>T286<br>TCKWP286                           | TAPÓN ACEITE<br>TAPÓN RADIADOR<br>TAPÓN GASOLINA<br>TERMOSTATO<br>TENSOR MOTOR<br>BANDA MOTOR<br>BANDA MOTOR<br>BANDA DISTRIBUCIÓN<br>KIT CON BOMBA DE AGUA   | 16 LBS, S/Palanca<br>S/Llave, Equivalente a EO<br>170°<br>ALT. Y A.A.<br>D.H.<br>ALT. Y A.A.<br>197 D X 26 mm |

## RIDGELINE

| AÑO  | MOTOR     | No. PARTE  | DESCRIPCIÓN   | ESPECIFICACIONES |
|------|-----------|--|---|------------------|
| 2014 | V6, 3.5 L | 23784<br>23837<br>K060841<br>T329<br>41184             | MANGUERA INFERIOR<br>MANGUERA SUPERIOR<br>BANDA MOTOR<br>BANDA DISTRIBUCIÓN<br>BOMBA DE AGUA                          | 197 D X 20 mm    |
| 2013 | V6, 3.5 L | 41184<br>23784<br>23837<br>K060841<br>T329             | BOMBA DE AGUA<br>MANGUERA INFERIOR<br>MANGUERA SUPERIOR<br>BANDA MOTOR<br>BANDA DISTRIBUCIÓN                          | 197 D X 20 mm    |
| 2012 | V6, 3.5 L | 23784<br>23837<br>K060841<br>T329<br>41184             | MANGUERA INFERIOR<br>MANGUERA SUPERIOR<br>BANDA MOTOR<br>BANDA DISTRIBUCIÓN<br>BOMBA DE AGUA                          | 197 D X 20 mm    |
| 2011 | V6, 3.5 L | 41184<br>23784<br>23837<br>K060841<br>T329<br>TCKWP329 | BOMBA DE AGUA<br>MANGUERA INFERIOR<br>MANGUERA SUPERIOR<br>BANDA MOTOR<br>BANDA DISTRIBUCIÓN<br>KIT CON BOMBA DE AGUA | 197 D X 20 mm    |

| AÑO | MOTOR | No. PARTE | DESCRIPCIÓN | ESPECIFICACIONES |
|-----|-------|-----------|-------------|------------------|
|-----|-------|-----------|-------------|------------------|

|      |           |  |   |   |
|------|-----------|--|---|---|
| 2010 | V6, 3.5 L | 23784<br>23837<br>36112<br>38332<br>K060841<br>T329<br>T41231<br>T41232<br>T43129<br>TCK329<br>TCKWP329<br>41184                 | MANGUERA INFERIOR<br>MANGUERA SUPERIOR<br>POLEA MOTOR<br>TENSOR MOTOR<br>BANDA MOTOR<br>BANDA DISTRIBUCIÓN<br>TENSOR DISTRIBUCIÓN<br>POLEA DISTRIBUCIÓN<br>TENSOR HIDRÁULICO DIST.<br>KIT DISTRIBUCIÓN<br>KIT CON BOMBA DE AGUA<br>BOMBA DE AGUA                            | 197 D X 20 mm   |
| 2009 | V6, 3.5 L | 41184<br>31284<br>31412<br>31637<br>31783<br>33992<br>36112<br>38332<br>T329<br>T41231<br>T41232<br>T43129<br>TCK329<br>TCKWP329 | BOMBA DE AGUA<br>TAPÓN ACEITE<br>TAPÓN RADIADOR<br>TAPÓN GASOLINA<br>TAPÓN GASOLINA<br>TERMOSTATO<br>POLEA MOTOR<br>TENSOR MOTOR<br>BANDA DISTRIBUCIÓN<br>TENSOR DISTRIBUCIÓN<br>POLEA DISTRIBUCIÓN<br>TENSOR HIDRÁULICO DIST.<br>KIT DISTRIBUCIÓN<br>KIT CON BOMBA DE AGUA | 16 LBS, S/Palanca<br>S/Llave, Equivalente a EO<br>C/Llave, Regular<br>172°<br>197 D X 20 mm |
| 2008 | V6, 3.5 L | 31637<br>31783<br>33992<br>36112<br>38332<br>T329<br>T41231<br>T41232<br>T43129<br>TCK329<br>TCKWP329<br>31284<br>31412<br>41184 | TAPÓN GASOLINA<br>TAPÓN GASOLINA<br>TERMOSTATO<br>POLEA MOTOR<br>TENSOR MOTOR<br>BANDA DISTRIBUCIÓN<br>TENSOR DISTRIBUCIÓN<br>POLEA DISTRIBUCIÓN<br>TENSOR HIDRÁULICO DIST.<br>KIT DISTRIBUCIÓN<br>KIT CON BOMBA DE AGUA<br>TAPÓN ACEITE<br>TAPÓN RADIADOR<br>BOMBA DE AGUA | S/Llave, Equivalente a EO<br>C/Llave, Regular<br>172°<br>197 D X 20 mm<br>16 LBS, S/Palanca |
| 2007 | V6, 3.5 L | 41184<br>T329<br>T41232<br>23317<br>23318<br>36112<br>38332<br>TCKWP329  | BOMBA DE AGUA<br>BANDA DISTRIBUCIÓN<br>POLEA DISTRIBUCIÓN<br>MANGUERA SUPERIOR<br>MANGUERA INFERIOR<br>POLEA MOTOR<br>TENSOR MOTOR<br>KIT CON BOMBA DE AGUA   | 197 D X 20 mm<br>Motor a Rad.<br>Motor a Rad.   |
| 2006 | V6, 3.5 L | TCKWP329<br>23317<br>23318<br>31284<br>31412<br>31637<br>33914<br>36112<br>38332<br>T329<br>T41232<br>41184                      | KIT CON BOMBA DE AGUA<br>MANGUERA SUPERIOR<br>MANGUERA INFERIOR<br>TAPÓN ACEITE<br>TAPÓN RADIADOR<br>TAPÓN GASOLINA<br>TERMOSTATO<br>POLEA MOTOR<br>TENSOR MOTOR<br>BANDA DISTRIBUCIÓN<br>POLEA DISTRIBUCIÓN<br>BOMBA DE AGUA   | 16 LBS, S/Palanca<br>S/Llave, Equivalente a EO<br>170°<br>197 D X 20 mm                     |

## HUMMER

| H1   |           |                |   |   |
|------|-----------|----------------|---|---|
| AÑO  | MOTOR     | No. PARTE      | DESCRIPCIÓN                               | ESPECIFICACIONES                        |
| 2006 | V8, 6.6 L | 20685<br>21488 | MANGUERA INFERIOR<br>MANGUERA CALEFACCIÓN | Tubo a B.A.<br>Rad. a Cuerpo Acelerador |





# CATÁLOGO MÁSTER AUTOMOTRIZ

| AÑO | MOTOR | No. PARTE | DESCRIPCIÓN | ESPECIFICACIONES |
|-----|-------|-----------|-------------|------------------|
|-----|-------|-----------|-------------|------------------|

## HUMMER

### H1

| AÑO  | MOTOR     | No. PARTE | DESCRIPCIÓN    | ESPECIFICACIONES          |
|------|-----------|-----------|----------------|---------------------------|
| 2006 | V8, 6.6 L | 31528     | TAPÓN RADIADOR | 16 LBS, S/Palanca         |
|      |           | 31676     | TAPÓN GASOLINA | S/Llave, Equivalente a E0 |
|      |           | 38172     | TENSOR MOTOR   |                           |
|      |           | K061187   | BANDA MOTOR    |                           |

### H2

| AÑO  | MOTOR     | No. PARTE | DESCRIPCIÓN       | ESPECIFICACIONES |
|------|-----------|-----------|-------------------|------------------|
| 2010 | V8, 6.2 L | 23438     | MANGUERA SUPERIOR |                  |
|      |           | 23439     | MANGUERA INFERIOR |                  |
|      |           | 38009     | POLEA MOTOR       |                  |
|      |           | 39083     | TENSOR MOTOR      |                  |
|      |           | K040355SF | BANDA MOTOR       | A.A.             |
|      |           | 36299     | POLEA MOTOR       |                  |
|      |           | K060935   | BANDA MOTOR       |                  |
|      |           | 45010     | BOMBA DE AGUA     |                  |

| AÑO  | MOTOR     | No. PARTE | DESCRIPCIÓN       | ESPECIFICACIONES          |
|------|-----------|-----------|-------------------|---------------------------|
| 2009 | V8, 6.2 L | 45010     | BOMBA DE AGUA     |                           |
|      |           | 23438     | MANGUERA SUPERIOR |                           |
|      |           | 23439     | MANGUERA INFERIOR |                           |
|      |           | 31103     | TAPÓN ACEITE      |                           |
|      |           | 31532     | TAPÓN RADIADOR    | 15 LBS, S/Palanca         |
|      |           | 31843     | TAPÓN GASOLINA    | S/Llave, Equivalente a E0 |
|      |           | 31844     | TAPÓN GASOLINA    | C/Llave, Regular          |
|      |           | 36299     | POLEA MOTOR       |                           |
|      |           | 38009     | POLEA MOTOR       |                           |
|      |           | 39083     | TENSOR MOTOR      |                           |
|      |           | K040355SF | BANDA MOTOR       | A.A.                      |
|      |           | K060935   | BANDA MOTOR       |                           |

| AÑO  | MOTOR     | No. PARTE | DESCRIPCIÓN       | ESPECIFICACIONES          |
|------|-----------|-----------|-------------------|---------------------------|
| 2008 | V8, 6.2 L | 23438     | MANGUERA SUPERIOR |                           |
|      |           | 23439     | MANGUERA INFERIOR |                           |
|      |           | 31103     | TAPÓN ACEITE      |                           |
|      |           | 31532     | TAPÓN RADIADOR    | 15 LBS, S/Palanca         |
|      |           | 31843     | TAPÓN GASOLINA    | S/Llave, Equivalente a E0 |
|      |           | 31844     | TAPÓN GASOLINA    | C/Llave, Regular          |
|      |           | 36169     | POLEA MOTOR       | A.A.                      |
|      |           | 36299     | POLEA MOTOR       |                           |
|      |           | 38009     | POLEA MOTOR       |                           |
|      |           | 38158     | TENSOR MOTOR      |                           |
|      |           | 38159     | TENSOR MOTOR      | A.A.                      |
|      |           | K040378   | BANDA MOTOR       | A.A.                      |
|      |           | K060935   | BANDA MOTOR       |                           |
|      |           | 45010     | BOMBA DE AGUA     |                           |

| AÑO  | MOTOR     | No. PARTE | DESCRIPCIÓN       | ESPECIFICACIONES          |
|------|-----------|-----------|-------------------|---------------------------|
| 2007 | V8, 6.0 L | 45010     | BOMBA DE AGUA     |                           |
|      |           | 22750     | MANGUERA INFERIOR |                           |
|      |           | 31103     | TAPÓN ACEITE      |                           |
|      |           | 31532     | TAPÓN RADIADOR    | 15 LBS, S/Palanca         |
|      |           | 31843     | TAPÓN GASOLINA    | S/Llave, Equivalente a E0 |
|      |           | 33963     | TERMOSTATO        | 186°                      |
|      |           | 38009     | POLEA MOTOR       |                           |
|      |           | 38158     | TENSOR MOTOR      |                           |
|      |           | 38159     | TENSOR MOTOR      | A.A.                      |
|      |           | K040378   | BANDA MOTOR       | A.A.                      |
|      |           | K060930   | BANDA MOTOR       |                           |

| AÑO  | MOTOR     | No. PARTE | DESCRIPCIÓN       | ESPECIFICACIONES          |
|------|-----------|-----------|-------------------|---------------------------|
| 2006 | V8, 6.0 L | 22436     | MANGUERA SUPERIOR |                           |
|      |           | 22750     | MANGUERA INFERIOR |                           |
|      |           | 31103     | TAPÓN ACEITE      |                           |
|      |           | 31532     | TAPÓN RADIADOR    | 15 LBS, S/Palanca         |
|      |           | 38009     | POLEA MOTOR       |                           |
|      |           | 38158     | TENSOR MOTOR      |                           |
|      |           | 38159     | TENSOR MOTOR      | A.A.                      |
|      |           | K040378   | BANDA MOTOR       | A.A.                      |
|      |           | 31843     | TAPÓN GASOLINA    | S/Llave, Equivalente a E0 |
|      |           | 33963     | TERMOSTATO        | 186°                      |

| AÑO | MOTOR | No. PARTE | DESCRIPCIÓN | ESPECIFICACIONES |
|-----|-------|-----------|-------------|------------------|
|-----|-------|-----------|-------------|------------------|

|      |           |         |                   |            |
|------|-----------|---------|-------------------|------------|
|      |           | K060930 | BANDA MOTOR       |            |
|      |           | 45005   | BOMBA DE AGUA     | C/ Carcasa |
| 2005 | V8, 6.0 L | 45005   | BOMBA DE AGUA     | C/ Carcasa |
|      |           | 22436   | MANGUERA SUPERIOR |            |
|      |           | 22750   | MANGUERA INFERIOR |            |
|      |           | 38158   | TENSOR MOTOR      |            |
|      |           | 38159   | TENSOR MOTOR      | A.A.       |
|      |           | K040378 | BANDA MOTOR       | A.A.       |
|      |           | K060930 | BANDA MOTOR       |            |

|      |           |       |               |            |
|------|-----------|-------|---------------|------------|
| 2004 | V8, 6.0 L | 45005 | BOMBA DE AGUA | C/ Carcasa |
|------|-----------|-------|---------------|------------|

|      |           |       |               |            |
|------|-----------|-------|---------------|------------|
| 2003 | V8, 6.0 L | 45005 | BOMBA DE AGUA | C/ Carcasa |
|------|-----------|-------|---------------|------------|

### H3

| AÑO  | MOTOR        | No. PARTE | DESCRIPCIÓN       | ESPECIFICACIONES  |
|------|--------------|-----------|-------------------|-------------------|
| 2010 | 5 CIL. 3.7 L | 22129     | MANGUERA SUPERIOR |                   |
|      |              | 22917     | MANGUERA INFERIOR |                   |
|      |              | 31103     | TAPÓN ACEITE      |                   |
|      |              | 31532     | TAPÓN RADIADOR    | 15 LBS, S/Palanca |
|      |              | 36101     | POLEA MOTOR       |                   |
|      |              | 36301     | POLEA MOTOR       |                   |
|      |              | 38178     | TENSOR MOTOR      |                   |
|      |              | K060915   | BANDA MOTOR       |                   |

|      |           |       |               |  |
|------|-----------|-------|---------------|--|
| 2010 | V8, 5.3 L | 39083 | TENSOR MOTOR  |  |
|      |           | 45010 | BOMBA DE AGUA |  |

| AÑO  | MOTOR        | No. PARTE | DESCRIPCIÓN       | ESPECIFICACIONES          |
|------|--------------|-----------|-------------------|---------------------------|
| 2009 | 5 CIL. 3.7 L | 22129     | MANGUERA SUPERIOR |                           |
|      |              | 22917     | MANGUERA INFERIOR |                           |
|      |              | 31103     | TAPÓN ACEITE      |                           |
|      |              | 31532     | TAPÓN RADIADOR    | 15 LBS, S/Palanca         |
|      |              | 31843     | TAPÓN GASOLINA    | S/Llave, Equivalente a E0 |
|      |              | 31844     | TAPÓN GASOLINA    | C/Llave, Regular          |
|      |              | 36101     | POLEA MOTOR       |                           |
|      |              | 36301     | POLEA MOTOR       |                           |
|      |              | 38178     | TENSOR MOTOR      |                           |
|      |              | K060915   | BANDA MOTOR       |                           |

|      |           |       |               |  |
|------|-----------|-------|---------------|--|
| 2009 | V8, 5.3 L | 39083 | TENSOR MOTOR  |  |
|      |           | 45010 | BOMBA DE AGUA |  |

| AÑO  | MOTOR        | No. PARTE | DESCRIPCIÓN       | ESPECIFICACIONES          |
|------|--------------|-----------|-------------------|---------------------------|
| 2008 | 5 CIL. 3.7 L | 22129     | MANGUERA SUPERIOR |                           |
|      |              | 22917     | MANGUERA INFERIOR |                           |
|      |              | 31103     | TAPÓN ACEITE      |                           |
|      |              | 31532     | TAPÓN RADIADOR    | 15 LBS, S/Palanca         |
|      |              | 31843     | TAPÓN GASOLINA    | S/Llave, Equivalente a E0 |
|      |              | 31844     | TAPÓN GASOLINA    | C/Llave, Regular          |
|      |              | 36101     | POLEA MOTOR       |                           |
|      |              | 36301     | POLEA MOTOR       |                           |
|      |              | 38178     | TENSOR MOTOR      |                           |
|      |              | K060915   | BANDA MOTOR       |                           |

|      |           |       |               |  |
|------|-----------|-------|---------------|--|
| 2008 | V8, 5.3 L | 45010 | BOMBA DE AGUA |  |
|------|-----------|-------|---------------|--|

|      |              |       |              |  |
|------|--------------|-------|--------------|--|
| 2007 | 5 CIL. 3.7 L | 36101 | POLEA MOTOR  |  |
|      |              | 38178 | TENSOR MOTOR |  |

| AÑO  | MOTOR        | No. PARTE | DESCRIPCIÓN       | ESPECIFICACIONES          |
|------|--------------|-----------|-------------------|---------------------------|
| 2006 | 5 CIL. 3.5 L | 22129     | MANGUERA SUPERIOR |                           |
|      |              | 22917     | MANGUERA INFERIOR |                           |
|      |              | 31103     | TAPÓN ACEITE      |                           |
|      |              | 31532     | TAPÓN RADIADOR    | 15 LBS, S/Palanca         |
|      |              | 31843     | TAPÓN GASOLINA    | S/Llave, Equivalente a E0 |
|      |              | 36101     | POLEA MOTOR       |                           |
|      |              | 38178     | TENSOR MOTOR      |                           |
|      |              | K060915   | BANDA MOTOR       |                           |

### H3T

|      |           |       |               |  |
|------|-----------|-------|---------------|--|
| 2010 | V8, 5.3 L | 39083 | TENSOR MOTOR  |  |
|      |           | 45010 | BOMBA DE AGUA |  |



# POWERING PROGRESS

| AÑO | MOTOR | No. PARTE | DESCRIPCIÓN | ESPECIFICACIONES |
|-----|-------|-----------|-------------|------------------|
|-----|-------|-----------|-------------|------------------|

## HUMMER

### H3T

|      |           |                |                               |  |
|------|-----------|----------------|-------------------------------|--|
| 2009 | V8, 5.3 L | 45010<br>39083 | BOMBA DE AGUA<br>TENSOR MOTOR |  |
|------|-----------|----------------|-------------------------------|--|

## HYUNDAI

### ACCENT

|      |              |       |               |  |
|------|--------------|-------|---------------|--|
| 2011 | 4 CIL. 1.6 L | 41107 | BOMBA DE AGUA |  |
|------|--------------|-------|---------------|--|

### ATTITUDE

|      |              |       |               |  |
|------|--------------|-------|---------------|--|
| 2010 | 4 CIL. 1.4 L | 41107 | BOMBA DE AGUA |  |
| 2010 | 4 CIL. 1.6 L | 41107 | BOMBA DE AGUA |  |
| 2009 | 4 CIL. 1.4 L | 41107 | BOMBA DE AGUA |  |
| 2009 | 4 CIL. 1.6 L | 41107 | BOMBA DE AGUA |  |
| 2008 | 4 CIL. 1.4 L | 41107 | BOMBA DE AGUA |  |
| 2008 | 4 CIL. 1.6 L | 41107 | BOMBA DE AGUA |  |
| 2007 | 4 CIL. 1.4 L | 41107 | BOMBA DE AGUA |  |
| 2007 | 4 CIL. 1.6 L | 41107 | BOMBA DE AGUA |  |
| 2006 | 4 CIL. 1.4 L | 41107 | BOMBA DE AGUA |  |
| 2006 | 4 CIL. 1.6 L | 41107 | BOMBA DE AGUA |  |
| 2005 | 4 CIL. 1.4 L | 41107 | BOMBA DE AGUA |  |
| 2005 | 4 CIL. 1.6 L | 41107 | BOMBA DE AGUA |  |
| 2004 | 4 CIL. 1.4 L | 41107 | BOMBA DE AGUA |  |
| 2004 | 4 CIL. 1.6 L | 41107 | BOMBA DE AGUA |  |
| 2003 | 4 CIL. 1.4 L | 41107 | BOMBA DE AGUA |  |
| 2003 | 4 CIL. 1.6 L | 41107 | BOMBA DE AGUA |  |
| 2002 | 4 CIL. 1.4 L | 41107 | BOMBA DE AGUA |  |
| 2002 | 4 CIL. 1.6 L | 41107 | BOMBA DE AGUA |  |
| 2001 | 4 CIL. 1.4 L | 41107 | BOMBA DE AGUA |  |
| 2001 | 4 CIL. 1.6 L | 41107 | BOMBA DE AGUA |  |

### ELANTRA

|      |              |         |             |              |
|------|--------------|---------|-------------|--------------|
| 2016 | 4 CIL. 1.8 L | K060700 | BANDA MOTOR | Hecho en USA |
|------|--------------|---------|-------------|--------------|

| AÑO | MOTOR | No. PARTE | DESCRIPCIÓN | ESPECIFICACIONES |
|-----|-------|-----------|-------------|------------------|
|-----|-------|-----------|-------------|------------------|

|      |              |  |  |  |
|------|--------------|--|--|--|
| 2015 | 4 CIL. 1.8 L | K060700  | BANDA MOTOR  | Hecho en USA   |
| 2015 | 4 CIL. 2.0 L | K060700  | BANDA MOTOR  | Hecho en USA   |
| 2013 | 4 CIL. 1.8 L | 23882<br>31083<br>31336<br>18544<br>18545<br>18546<br>18547<br>23879<br>23881<br>31534<br>31845<br>31846<br>37174P<br>K060385<br>K060505 | MANGUERA SUPERIOR<br>TAPÓN ACEITE<br>TAPÓN RADIADOR<br>MANGUERA CALEFACCIÓN<br>MANGUERA CALEFACCIÓN<br>MANGUERA CALEFACCIÓN<br>MANGUERA DE PASO<br>MANGUERA INFERIOR<br>MANGUERA SUPERIOR<br>TAPÓN RADIADOR<br>TAPÓN GASOLINA<br>TAPÓN GASOLINA<br>POLEA DECOPLADORA<br>BANDA MOTOR<br>BANDA MOTOR | Rad. a Tanque<br>16 LBS, S/Palanca<br>Calef. Entrada<br>Calef. Salida<br>Motor a Tubo<br>Tanque a Motor<br>16 LBS, C/Palanca |

### i10

|      |              |                  |                                   |                       |
|------|--------------|------------------|-----------------------------------|-----------------------|
| 2014 | 4 CIL. 1.1 L | K040265<br>T1014 | BANDA MOTOR<br>BANDA DISTRIBUCIÓN | A.A.<br>101 D X 20 mm |
| 2013 | 4 CIL. 1.1 L | K040265<br>T1014 | BANDA MOTOR<br>BANDA DISTRIBUCIÓN | A.A.<br>101 D X 20 mm |
| 2012 | 4 CIL. 1.1 L | K040265<br>T1014 | BANDA MOTOR<br>BANDA DISTRIBUCIÓN | A.A.<br>101 D X 20 mm |
| 2011 | 4 CIL. 1.1 L | K040265<br>T1014 | BANDA MOTOR<br>BANDA DISTRIBUCIÓN | A.A.<br>101 D X 20 mm |

### SANTA FE

|      |              |       |                   |  |
|------|--------------|-------|-------------------|--|
| 2006 | 4 CIL. 2.4 L | 22618 | MANGUERA SUPERIOR |  |
| 2005 | 4 CIL. 2.4 L | 22618 | MANGUERA SUPERIOR |  |
| 2004 | 4 CIL. 2.4 L | 22618 | MANGUERA SUPERIOR |  |
| 2003 | 4 CIL. 2.4 L | 22618 | MANGUERA SUPERIOR |  |
| 2002 | 4 CIL. 2.4 L | 22618 | MANGUERA SUPERIOR |  |
| 2001 | 4 CIL. 2.4 L | 22618 | MANGUERA SUPERIOR |  |
| 2000 | 4 CIL. 2.4 L | 22618 | MANGUERA SUPERIOR |  |

### SONATA

|      |              |  |  |  |
|------|--------------|--|--|--|
| 2014 | 4 CIL. 2.4 L | 42152BH  | BOMBA DE AGUA  |  |
| 2013 | 4 CIL. 2.4 L | 42152BH<br>18597<br>18629<br>23901<br>23906<br>31083<br>31336<br>31534<br>31845<br>31846<br>34021<br>36307<br>36443<br>39071<br>37165P | BOMBA DE AGUA<br>MANGUERA CALEFACCIÓN<br>MANGUERA CALEFACCIÓN<br>MANGUERA INFERIOR<br>MANGUERA SUPERIOR<br>TAPÓN ACEITE<br>TAPÓN RADIADOR<br>TAPÓN RADIADOR<br>TAPÓN GASOLINA<br>TAPÓN GASOLINA<br>TERMOSTATO<br>POLEA MOTOR<br>POLEA MOTOR<br>TENSOR MOTOR<br>POLEA DECOPLADORA | Salida Cuerpo Acelerador<br>Entrada Cuerpo Acelerador<br>16 LBS, S/Palanca<br>16 LBS, C/Palanca<br>C/Llave<br>180°<br>Sup.<br>Inf. |



# CATÁLOGO MÁSTER AUTOMOTRIZ

| AÑO | MOTOR | No. PARTE | DESCRIPCIÓN | ESPECIFICACIONES |
|-----|-------|-----------|-------------|------------------|
|-----|-------|-----------|-------------|------------------|

## HYUNDAI

### SONATA

|      |              |         |             |  |
|------|--------------|---------|-------------|--|
| 2013 | 4 CIL. 2.4 L | K060840 | BANDA MOTOR |  |
|------|--------------|---------|-------------|--|

## INFINITI

### 130

| AÑO     | MOTOR                | No. PARTE | DESCRIPCIÓN          | ESPECIFICACIONES   |
|---------|----------------------|-----------|----------------------|--------------------|
| 2001    | V6, 3.0 L            | 22183     | MANGUERA SUPERIOR    | Termostato a Motor |
|         |                      | 22184     | MANGUERA INFERIOR    |                    |
|         |                      | 22519     | MANGUERA CALEFACCIÓN |                    |
|         |                      | 31115     | TAPÓN ACEITE         |                    |
|         |                      | 31333     | TAPÓN RADIADOR       |                    |
|         |                      | 31533     | TAPÓN RADIADOR       |                    |
|         |                      | 31832     | TAPÓN GASOLINA       |                    |
|         |                      | 33912     | TERMOSTATO           |                    |
|         |                      | K040305   | BANDA MOTOR          |                    |
|         |                      | K060435   | BANDA MOTOR          |                    |
|         |                      | 365820    | EDH                  |                    |
|         |                      | 2000      | V6, 3.0 L            |                    |
| 22184   | MANGUERA INFERIOR    |           |                      |                    |
| 22519   | MANGUERA CALEFACCIÓN |           |                      |                    |
| 28474   | MANGUERA CALEFACCIÓN |           |                      |                    |
| 31115   | TAPÓN ACEITE         |           |                      |                    |
| 31333   | TAPÓN RADIADOR       |           |                      |                    |
| 31533   | TAPÓN RADIADOR       |           |                      |                    |
| 31748   | TAPÓN GASOLINA       |           |                      |                    |
| 33912   | TERMOSTATO           |           |                      |                    |
| K040305 | BANDA MOTOR          |           |                      |                    |
| K060435 | BANDA MOTOR          |           |                      |                    |

### Q45

| AÑO     | MOTOR          | No. PARTE | DESCRIPCIÓN       | ESPECIFICACIONES          |
|---------|----------------|-----------|-------------------|---------------------------|
| 2003    | V8, 4.5 L      | 31115     | TAPÓN ACEITE      | 13 LBS, S/Palanca         |
|         |                | 31333     | TAPÓN RADIADOR    |                           |
|         |                | 31533     | TAPÓN RADIADOR    |                           |
|         |                | 31838     | TAPÓN GASOLINA    |                           |
|         |                | K040372   | BANDA MOTOR       |                           |
| 2002    | V8, 4.5 L      | 31115     | TAPÓN ACEITE      | S/Llave, Equivalente a EO |
|         |                | 31838     | TAPÓN GASOLINA    |                           |
|         |                | 33878     | TERMOSTATO        |                           |
|         |                | K040372   | BANDA MOTOR       |                           |
|         |                | K060772   | BANDA MOTOR       |                           |
| 2001    | V6, 3.0 L      | K060433   | BANDA MOTOR       | ALT.                      |
| 2001    | V8, 4.1 L      | 22073     | MANGUERA SUPERIOR | Rad. a T-1                |
|         |                | 22453     | MANGUERA INFERIOR | Rad. a T-1                |
|         |                | 31115     | TAPÓN ACEITE      | S/Llave, Equivalente a EO |
|         |                | 31832     | TAPÓN GASOLINA    |                           |
|         |                | K030365   | BANDA MOTOR       |                           |
|         |                | K040399   | BANDA MOTOR       |                           |
|         |                | K060295   | BANDA MOTOR       |                           |
| K060331 | BANDA MOTOR    |           |                   |                           |
| 31336   | TAPÓN RADIADOR |           |                   |                           |
| 2000    | V8, 4.1 L      | 22073     | MANGUERA SUPERIOR | Rad. a T-1                |
|         |                | 22453     | MANGUERA INFERIOR | Rad. a T-1                |
|         |                | K030365   | BANDA MOTOR       |                           |
|         |                | K040399   | BANDA MOTOR       |                           |
|         |                |           |                   | A.A.                      |

| AÑO | MOTOR | No. PARTE | DESCRIPCIÓN | ESPECIFICACIONES |
|-----|-------|-----------|-------------|------------------|
|-----|-------|-----------|-------------|------------------|

|         |             |       |
|---------|-------------|-------|
| K060295 | BANDA MOTOR | ALT.  |
| K060331 | BANDA MOTOR | VENT. |

## JAGUAR

### S-TYPE

| AÑO     | MOTOR       | No. PARTE | DESCRIPCIÓN          | ESPECIFICACIONES   |         |                   |  |
|---------|-------------|-----------|----------------------|--|---------|-------------------|--|
| 2002    | V6, 3.0 L   | 22509     | MANGUERA INFERIOR    |  |         |                   |  |
|         |             | K061080   | BANDA MOTOR          |  |         |                   |  |
| 2002    | V8, 4.0 L   | 18787     | MANGUERA CALEFACCIÓN | Calef. a Tubo Calef. Sup.<br>Calef. a Tubo Calef. Medio<br>Valv. Calef. a Tubo Calef. Sup.<br>Valv. Calef. a B.A. Aux.<br>B.A. a Tubo-1<br>Tubo-1 a Termostato |         |                   |  |
|         |             | 19030     | MANGUERA CALEFACCIÓN |  |         |                   |  |
|         |             | 19285     | MANGUERA CALEFACCIÓN |  |         |                   |  |
|         |             | 19754     | MANGUERA CALEFACCIÓN |  |         |                   |  |
|         |             | 19806     | MANGUERA CALEFACCIÓN |  |         |                   |  |
|         |             | 19807     | MANGUERA CALEFACCIÓN |  |         |                   |  |
|         |             | 22562     | MANGUERA SUPERIOR    |  |         |                   |  |
|         |             | 28475     | MANGUERA CALEFACCIÓN |  |         |                   |  |
|         |             | 38001     | POLEA MOTOR          |  |         |                   |  |
|         |             | 38279     | SENSOR MOTOR         |  |         |                   |  |
|         |             | K060938   | BANDA MOTOR          |  |         |                   |  |
| 2001    | V6, 3.0 L   | 22509     | MANGUERA INFERIOR    |  |         |                   |  |
|         |             | K061080   | BANDA MOTOR          |  |         |                   |  |
| 2001    | V8, 4.0 L   | 22509     | MANGUERA INFERIOR    |  |         |                   |  |
|         |             | K061098   | BANDA MOTOR          |  |         |                   |  |
| 2001    | V8, 4.0 L   | 18787     | MANGUERA CALEFACCIÓN | Calef. a Tubo Calef. Sup.<br>Calef. a Tubo Calef. Medio<br>Valv. Calef. a Tubo Calef. Sup.<br>Valv. Calef. a B.A. Aux.   |         |                   |  |
|         |             | 19030     | MANGUERA CALEFACCIÓN |  |         |                   |  |
|         |             | 19285     | MANGUERA CALEFACCIÓN |  |         |                   |  |
|         |             | 19754     | MANGUERA CALEFACCIÓN |  |         |                   |  |
|         |             | 22562     | MANGUERA SUPERIOR    |  |         |                   |  |
|         |             | 38001     | POLEA MOTOR          |  |         |                   |  |
|         |             | 38279     | SENSOR MOTOR         |  |         |                   |  |
|         |             | K060938   | BANDA MOTOR          |  |         |                   |  |
|         |             | 2000      | V6, 3.0 L            |  | 22509   | MANGUERA INFERIOR |  |
|         |             |           |                      |  | K061080 | BANDA MOTOR       |  |
|         |             | 2000      | V8, 4.0 L            |  | 22509   | MANGUERA INFERIOR |  |
| K061098 | BANDA MOTOR |           |                      |  |         |                   |  |
| 2000    | V8, 4.0 L   | 18787     | MANGUERA CALEFACCIÓN | Calef. a Tubo Calef. Sup.<br>Calef. a Tubo Calef. Medio<br>Valv. Calef. a Tubo Calef. Sup.<br>Valv. Calef. a B.A. Aux.   |         |                   |  |
|         |             | 19030     | MANGUERA CALEFACCIÓN |  |         |                   |  |
|         |             | 19285     | MANGUERA CALEFACCIÓN |  |         |                   |  |
|         |             | 19754     | MANGUERA CALEFACCIÓN |  |         |                   |  |
|         |             | 22562     | MANGUERA SUPERIOR    |  |         |                   |  |
|         |             | 38001     | POLEA MOTOR          |  |         |                   |  |
|         |             | 38279     | SENSOR MOTOR         |  |         |                   |  |
|         |             | K060938   | BANDA MOTOR          |  |         |                   |  |

## JEEP

### CHEROKEE

| AÑO  | MOTOR        | No. PARTE | DESCRIPCIÓN    | ESPECIFICACIONES  |
|------|--------------|-----------|----------------|---|
| 2016 | 4 CIL. 2.4 L | 42177BH   | BOMBA DE AGUA  |   |
| 2015 | 4 CIL. 2.4 L | 42177BH   | BOMBA DE AGUA  |   |
| 2014 | 4 CIL. 2.4 L | 42177BH   | BOMBA DE AGUA  | 20 LBS, S/Palanca<br>C/Llave_Regular<br>S/Llave, Equivalente a EO |
|      |              | 31569     | TAPÓN RADIADOR |   |
|      |              | 31836     | TAPÓN GASOLINA |   |
|      |              | 31838     | TAPÓN GASOLINA |   |
|      |              | 38018     | POLEA MOTOR    |   |
|      |              | 38018     | POLEA MOTOR    |   |
|      |              | K060795   | BANDA MOTOR    |   |
| 2014 | V6, 3.2 L    | 31569     | TAPÓN RADIADOR | 20 LBS, S/Palanca<br>C/Llave_Regular<br>S/Llave, Equivalente a EO |
|      |              | 31836     | TAPÓN GASOLINA |   |
|      |              | 31838     | TAPÓN GASOLINA |   |



# POWERING PROGRESS

| AÑO | MOTOR | No. PARTE | DESCRIPCIÓN | ESPECIFICACIONES |
|-----|-------|-----------|-------------|------------------|
|-----|-------|-----------|-------------|------------------|

## JEEP

### CHEROKEE

| AÑO  | MOTOR        | No. PARTE   | DESCRIPCIÓN  | ESPECIFICACIONES  |
|------|--------------|---|--|---|
| 2014 | V6, 3.2 L    | K060804   | BANDA MOTOR  |   |
| 2002 | 4 CIL. 2.5 L | 31836<br>31838<br>360970  | TAPÓN GASOLINA<br>TAPÓN GASOLINA<br>EDH  | C/Llave, Regular<br>S/Llave, Equivalente a EO<br>(32 3/4") - 16mm Macho x 18mm Macho  |
| 2002 | 6 CIL. 4.0 L | 31836<br>31838  | TAPÓN GASOLINA<br>TAPÓN GASOLINA   | C/Llave, Regular<br>S/Llave, Equivalente a EO   |
| 2001 | 4 CIL. 2.5 L | 31118<br>31516<br>31523<br>31836<br>31838<br>360970   | TAPÓN ACEITE<br>TAPÓN RADIADOR<br>TAPÓN RADIADOR<br>TAPÓN GASOLINA<br>TAPÓN GASOLINA<br>EDH  | 16 LBS, C/Palanca<br>16 LBS, S/Palanca<br>C/Llave, Regular<br>S/Llave, Equivalente a EO<br>(32 3/4") - 16mm Macho x 18mm Macho  |
| 2001 | 6 CIL. 4.0 L | 353770<br>19038<br>19039<br>21615<br>21821<br>31118<br>31516<br>31523<br>31836<br>31838<br>33509<br>38019<br>38042<br>K060950                                       | EDH<br>MANGUERA CALEFACCIÓN<br>MANGUERA CALEFACCIÓN<br>MANGUERA INFERIOR<br>MANGUERA SUPERIOR<br>TAPÓN ACEITE<br>TAPÓN RADIADOR<br>TAPÓN RADIADOR<br>TAPÓN GASOLINA<br>TAPÓN GASOLINA<br>TERMOSTATO<br>POLEA MOTOR<br>POLEA MOTOR<br>BANDA MOTOR   | (37 1/2") - 16mm Macho x 18mm Macho<br>Calef. - Salida<br>Calef. - Entrada<br>S/AA<br>16 LBS, C/Palanca<br>16 LBS, S/Palanca<br>C/Llave, Regular<br>S/Llave, Equivalente a EO<br>195°<br>Ranurada<br>Ajustable  |
| 2000 | 4 CIL. 2.5 L | 360970<br>31516<br>31523<br>31615<br>31734<br>31836<br>31838<br>33009<br>38042<br>38043<br>42005  | EDH<br>TAPÓN RADIADOR<br>TAPÓN RADIADOR<br>TAPÓN GASOLINA<br>TAPÓN GASOLINA<br>TAPÓN GASOLINA<br>TAPÓN GASOLINA<br>TERMOSTATO<br>POLEA MOTOR<br>POLEA MOTOR<br>BOMBA DE AGUA   | (32 3/4") - 16mm Macho x 18mm Macho<br>16 LBS, C/Palanca<br>16 LBS, S/Palanca<br>S/Llave, Control de emisiones<br>C/Llave, Control de emisiones<br>C/Llave, Regular<br>S/Llave, Equivalente a EO<br>195°<br>Ajustable<br>Fija   |
| 2000 | 6 CIL. 4.0 L | 353770<br>21615<br>21821<br>31118<br>31615<br>31516<br>31523<br>31734<br>31836<br>31838<br>33509<br>38019<br>38020<br>38042<br>K060895<br>K060950<br>19038<br>19039 | EDH<br>MANGUERA INFERIOR<br>MANGUERA SUPERIOR<br>TAPÓN ACEITE<br>TAPÓN GASOLINA<br>TAPÓN RADIADOR<br>TAPÓN RADIADOR<br>TAPÓN GASOLINA<br>TAPÓN GASOLINA<br>TAPÓN GASOLINA<br>TERMOSTATO<br>POLEA MOTOR<br>POLEA MOTOR<br>POLEA MOTOR<br>BANDA MOTOR<br>BANDA MOTOR<br>MANGUERA CALEFACCIÓN<br>MANGUERA CALEFACCIÓN | (37 1/2") - 16mm Macho x 18mm Macho<br>S/AA<br>S/Llave, Control de emisiones<br>16 LBS, C/Palanca<br>16 LBS, S/Palanca<br>C/Llave, Control de emisiones<br>C/Llave, Regular<br>S/Llave, Equivalente a EO<br>195°<br>Ranurada<br>Ajustable<br>C/AA - D.H.<br>Calef. - Salida<br>Calef. - Entrada |

### COMMANDER

|      |           |       |                   |  |
|------|-----------|-------|-------------------|--|
| 2009 | V8, 5.7 L | 23035 | MANGUERA SUPERIOR |  |
|------|-----------|-------|-------------------|--|

| AÑO | MOTOR | No. PARTE | DESCRIPCIÓN | ESPECIFICACIONES |
|-----|-------|-----------|-------------|------------------|
|-----|-------|-----------|-------------|------------------|

|      |           |  |  |  |
|------|-----------|--|--|--|
|      |           | 31118<br>31535<br>31836<br>31838<br>34053<br>36313<br>38018<br>38323<br>K060825          | TAPÓN ACEITE<br>TAPÓN RADIADOR<br>TAPÓN GASOLINA<br>TAPÓN GASOLINA<br>TERMOSTATO<br>POLEA MOTOR<br>POLEA MOTOR<br>TENSOR MOTOR<br>BANDA MOTOR                            | 18 LBS, C/Palanca<br>C/Llave, Regular<br>S/Llave, Equivalente a EO<br>203° |
| 2008 | V8, 5.7 L | 31525<br>31836<br>31838<br>34053<br>38018<br>38323<br>K060820<br>23035<br>23036<br>31118 | TAPÓN RADIADOR<br>TAPÓN GASOLINA<br>TAPÓN GASOLINA<br>TERMOSTATO<br>POLEA MOTOR<br>TENSOR MOTOR<br>BANDA MOTOR<br>MANGUERA SUPERIOR<br>MANGUERA INFERIOR<br>TAPÓN ACEITE | 18 LBS, S/Palanca<br>C/Llave, Regular<br>S/Llave, Equivalente a EO<br>203° |
| 2007 | V8, 5.7 L | 31118<br>31525<br>31836<br>31838<br>34053<br>38018<br>38323<br>K060820<br>23035<br>23036 | TAPÓN ACEITE<br>TAPÓN RADIADOR<br>TAPÓN GASOLINA<br>TAPÓN GASOLINA<br>TERMOSTATO<br>POLEA MOTOR<br>TENSOR MOTOR<br>BANDA MOTOR<br>MANGUERA SUPERIOR<br>MANGUERA INFERIOR | 18 LBS, S/Palanca<br>C/Llave, Regular<br>S/Llave, Equivalente a EO<br>203° |
| 2006 | V6, 3.7 L | 38009  | POLEA MOTOR  | Ranurada   |
| 2006 | V8, 4.7 L | 38009  | POLEA MOTOR  | Ranurada   |
| 2006 | V8, 5.7 L | 31525<br>31836<br>31838<br>34053<br>23035<br>23036<br>31118<br>38018<br>38323<br>K060820 | TAPÓN RADIADOR<br>TAPÓN GASOLINA<br>TAPÓN GASOLINA<br>TERMOSTATO<br>MANGUERA SUPERIOR<br>MANGUERA INFERIOR<br>TAPÓN ACEITE<br>POLEA MOTOR<br>TENSOR MOTOR<br>BANDA MOTOR | 18 LBS, S/Palanca<br>C/Llave, Regular<br>S/Llave, Equivalente a EO<br>203° |

### COMPASS

|      |              |   |   |  |
|------|--------------|---|---|--|
| 2014 | 4 CIL. 2.4 L | 23190<br>23192<br>K060802<br>K061015          | MANGUERA SUPERIOR<br>MANGUERA SUPERIOR<br>BANDA MOTOR<br>BANDA MOTOR                  | S/ Enfr. Aceite, (Trans. Man.)<br>C/ Enfr. Aceite, (Trans. Man.)<br>S/AA<br>C/AA |
| 2013 | 4 CIL. 2.0 L | 42144   | BOMBA DE AGUA   |  |
| 2013 | 4 CIL. 2.4 L | 42144<br>23190<br>23192<br>K060802<br>K061015 | BOMBA DE AGUA<br>MANGUERA SUPERIOR<br>MANGUERA SUPERIOR<br>BANDA MOTOR<br>BANDA MOTOR | S/ Enfr. Aceite, (Trans. Man.)<br>C/ Enfr. Aceite, (Trans. Man.)<br>S/AA<br>C/AA |
| 2012 | 4 CIL. 2.0 L | 42144   | BOMBA DE AGUA   |  |
| 2012 | 4 CIL. 2.4 L | 42144<br>23190<br>23192<br>K060802<br>K061015 | BOMBA DE AGUA<br>MANGUERA SUPERIOR<br>MANGUERA SUPERIOR<br>BANDA MOTOR<br>BANDA MOTOR | S/ Enfr. Aceite, (Trans. Man.)<br>C/ Enfr. Aceite, (Trans. Man.)<br>S/AA<br>C/AA |
| 2011 | 4 CIL. 2.0 L | 36322<br>42144                                | POLEA MOTOR<br>BOMBA DE AGUA  | Sup.   |
| 2011 | 4 CIL. 2.4 L |   |   |  |



# CATÁLOGO MÁSTER AUTOMOTRIZ

| AÑO | MOTOR | No. PARTE | DESCRIPCIÓN | ESPECIFICACIONES |
|-----|-------|-----------|-------------|------------------|
|-----|-------|-----------|-------------|------------------|

## JEEP

### COMPASS

| AÑO   | MOTOR             | No. PARTE | DESCRIPCIÓN          | ESPECIFICACIONES               |                      |                                |
|-------|-------------------|-----------|----------------------|--------------------------------|----------------------|--------------------------------|
| 2011  | 4 CIL. 2.4 L      | 42144     | BOMBA DE AGUA        |                                |                      |                                |
|       |                   | 18062     | MANGUERA CALEFACCIÓN | Calef. - Entrada               |                      |                                |
|       |                   | 18063     | MANGUERA CALEFACCIÓN | Calef. - Salida                |                      |                                |
|       |                   | 23190     | MANGUERA SUPERIOR    | S/ Enfr. Aceite, (Trans. Man.) |                      |                                |
|       |                   | 31118     | TAPÓN ACEITE         |                                |                      |                                |
|       |                   | 31528     | TAPÓN RADIADOR       | 16 LBS, S/Palanca              |                      |                                |
|       |                   | 31836     | TAPÓN GASOLINA       | C/Llave, Regular               |                      |                                |
|       |                   | 31838     | TAPÓN GASOLINA       | S/Llave, Equivalente a EO      |                      |                                |
|       |                   | 39053     | TENSOR MOTOR         |                                |                      |                                |
|       |                   | K060802   | BANDA MOTOR          | S/AA                           |                      |                                |
|       |                   | K061015   | BANDA MOTOR          | C/AA                           |                      |                                |
|       |                   | 36322     | POLEA MOTOR          | Sup.                           |                      |                                |
|       |                   | 2010      | 4 CIL. 2.0 L         | 36322                          | POLEA MOTOR          | Sup.                           |
| 42144 | BOMBA DE AGUA     |           |                      |                                |                      |                                |
| 2010  | 4 CIL. 2.4 L      | 42144     | BOMBA DE AGUA        |                                |                      |                                |
|       |                   | 23192     | MANGUERA SUPERIOR    | C/ Enfr. Aceite, (Trans. Man.) |                      |                                |
|       |                   | 23193     | MANGUERA SUPERIOR    | CVT                            |                      |                                |
|       |                   | 31118     | TAPÓN ACEITE         |                                |                      |                                |
|       |                   | 31528     | TAPÓN RADIADOR       | 16 LBS, S/Palanca              |                      |                                |
|       |                   | 31836     | TAPÓN GASOLINA       | C/Llave, Regular               |                      |                                |
|       |                   | 31838     | TAPÓN GASOLINA       | S/Llave, Equivalente a EO      |                      |                                |
|       |                   | 36322     | POLEA MOTOR          | Sup.                           |                      |                                |
|       |                   | 39053     | TENSOR MOTOR         |                                |                      |                                |
|       |                   | 37018P    | POLEA DECOPLADORA    |                                |                      |                                |
|       |                   | K060802   | BANDA MOTOR          | S/AA                           |                      |                                |
|       |                   | K061015   | BANDA MOTOR          | C/AA                           |                      |                                |
|       |                   | 2009      | 4 CIL. 2.0 L         | 36322                          | POLEA MOTOR          | Sup.                           |
| 42144 | BOMBA DE AGUA     |           |                      |                                |                      |                                |
| 2009  | 4 CIL. 2.4 L      |           |                      | 42144                          | BOMBA DE AGUA        |                                |
|       |                   |           |                      | 18062                          | MANGUERA CALEFACCIÓN | Calef. - Entrada               |
|       |                   |           |                      | 18063                          | MANGUERA CALEFACCIÓN | Calef. - Salida                |
|       |                   | 23190     | MANGUERA SUPERIOR    | S/ Enfr. Aceite, (Trans. Man.) |                      |                                |
| 2008  | 4 CIL. 2.0 L      | 36322     | POLEA MOTOR          | Sup.                           |                      |                                |
|       |                   | 42144     | BOMBA DE AGUA        |                                |                      |                                |
|       |                   | 2008      | 4 CIL. 2.4 L         | 42144                          | BOMBA DE AGUA        |                                |
|       |                   |           |                      | 31528                          | TAPÓN RADIADOR       | 16 LBS, S/Palanca              |
|       |                   |           |                      | 31836                          | TAPÓN GASOLINA       | C/Llave, Regular               |
|       |                   |           |                      | 31838                          | TAPÓN GASOLINA       | S/Llave, Equivalente a EO      |
|       |                   |           |                      | 36322                          | POLEA MOTOR          | Sup.                           |
|       |                   |           |                      | 39053                          | TENSOR MOTOR         |                                |
|       |                   |           |                      | 37018P                         | POLEA DECOPLADORA    |                                |
|       |                   |           |                      | K060802                        | BANDA MOTOR          | S/AA                           |
|       |                   |           |                      | K061005                        | BANDA MOTOR          | C/AA                           |
|       |                   |           |                      | K061015                        | BANDA MOTOR          | C/AA (Trans. Man.)             |
|       |                   |           |                      | 23190                          | MANGUERA SUPERIOR    | S/ Enfr. Aceite, (Trans. Man.) |
| 23192 | MANGUERA SUPERIOR |           |                      | C/ Enfr. Aceite, (Trans. Man.) |                      |                                |
| 31118 | TAPÓN ACEITE      |           |                      |                                |                      |                                |

| AÑO | MOTOR | No. PARTE | DESCRIPCIÓN | ESPECIFICACIONES |
|-----|-------|-----------|-------------|------------------|
|-----|-------|-----------|-------------|------------------|

|       |                   |         |                   |                                |
|-------|-------------------|---------|-------------------|--------------------------------|
| 2007  | 4 CIL. 2.0 L      | 36322   | POLEA MOTOR       | Sup.                           |
|       |                   | 42144   | BOMBA DE AGUA     |                                |
| 2007  | 4 CIL. 2.4 L      | 42144   | BOMBA DE AGUA     |                                |
|       |                   | 23192   | MANGUERA SUPERIOR | C/ Enfr. Aceite, (Trans. Man.) |
|       |                   | 31528   | TAPÓN RADIADOR    | 16 LBS, S/Palanca              |
|       |                   | 31836   | TAPÓN GASOLINA    | C/Llave, Regular               |
|       |                   | 31838   | TAPÓN GASOLINA    | S/Llave, Equivalente a EO      |
|       |                   | 36322   | POLEA MOTOR       | Sup.                           |
|       |                   | 37018P  | POLEA DECOPLADORA |                                |
|       |                   | K060802 | BANDA MOTOR       | S/AA                           |
|       |                   | K061005 | BANDA MOTOR       | C/AA                           |
|       |                   | 23190   | MANGUERA SUPERIOR | S/ Enfr. Aceite, (Trans. Man.) |
| 23193 | MANGUERA SUPERIOR | CVT     |                   |                                |
| 31118 | TAPÓN ACEITE      |         |                   |                                |
| 39053 | TENSOR MOTOR      |         |                   |                                |

### GRAND CHEROKEE

|       |               |         |                      |                           |
|-------|---------------|---------|----------------------|---------------------------|
| 2014  | V6, 3.6 L     | 23687   | MANGUERA SUPERIOR    |                           |
|       |               | 23690   | MANGUERA INFERIOR    |                           |
|       |               | K060663 | BANDA MOTOR          |                           |
| 2014  | V8, 5.7 L     | 23035   | MANGUERA SUPERIOR    |                           |
|       |               | 23689   | MANGUERA INFERIOR    |                           |
|       |               | K060827 | BANDA MOTOR          |                           |
| 2013  | V6, 3.6 L     | 23687   | MANGUERA SUPERIOR    |                           |
|       |               | 23690   | MANGUERA INFERIOR    |                           |
|       |               | K060663 | BANDA MOTOR          |                           |
| 2013  | V8, 5.7 L     | K060827 | BANDA MOTOR          |                           |
| 2013  | V8, 6.4 L     | 23035   | MANGUERA SUPERIOR    |                           |
|       |               | 23689   | MANGUERA INFERIOR    |                           |
|       |               | K060827 | BANDA MOTOR          |                           |
| 2012  | V6, 3.6 L     | 23687   | MANGUERA SUPERIOR    |                           |
|       |               | 23690   | MANGUERA INFERIOR    |                           |
|       |               | K060663 | BANDA MOTOR          | D.H. Elec.                |
|       |               | K060763 | BANDA MOTOR          |                           |
| 2012  | V8, 5.7 L     | 23035   | MANGUERA SUPERIOR    |                           |
|       |               | 23689   | MANGUERA INFERIOR    |                           |
|       |               | K060827 | BANDA MOTOR          |                           |
| 2012  | V8, 6.4 L     | 23035   | MANGUERA SUPERIOR    |                           |
|       |               | K060827 | BANDA MOTOR          |                           |
| 2011  | V6, 3.6 L     | 23687   | MANGUERA SUPERIOR    |                           |
|       |               | 23690   | MANGUERA INFERIOR    |                           |
|       |               | K060663 | BANDA MOTOR          | D.H. Elec.                |
|       |               | K060763 | BANDA MOTOR          |                           |
| 2010  | V6, 3.7 L     | 23039   | MANGUERA SUPERIOR    |                           |
|       |               | 23040   | MANGUERA INFERIOR    |                           |
|       |               | K060888 | BANDA MOTOR          |                           |
|       |               | 43263   | BOMBA DE AGUA        | OHV                       |
| 2010  | V8, 5.7 L     | 23035   | MANGUERA SUPERIOR    |                           |
|       |               | K060825 | BANDA MOTOR          |                           |
| 2009  | V6, 3.7 L     | 31525   | TAPÓN RADIADOR       | 18 LBS, S/Palanca         |
|       |               | 31836   | TAPÓN GASOLINA       | C/Llave, Regular          |
|       |               | 31838   | TAPÓN GASOLINA       | S/Llave, Equivalente a EO |
|       |               | K060888 | BANDA MOTOR          |                           |
|       |               | 19508   | MANGUERA CALEFACCIÓN | Calef. - Entrada          |
|       |               | 19509   | MANGUERA CALEFACCIÓN | Calef. - Salida           |
|       |               | 23039   | MANGUERA SUPERIOR    |                           |
|       |               | 23040   | MANGUERA INFERIOR    |                           |
| 43263 | BOMBA DE AGUA | OHV     |                      |                           |





# POWERING PROGRESS

| AÑO | MOTOR | No. PARTE | DESCRIPCIÓN | ESPECIFICACIONES |
|-----|-------|-----------|-------------|------------------|
|-----|-------|-----------|-------------|------------------|

## JEEP

### GRAND CHEROKEE

| AÑO  | MOTOR     | No. PARTE   | DESCRIPCIÓN   | ESPECIFICACIONES   |
|------|-----------|---|---|--|
| 2009 | V8, 4.7 L | 43263   | BOMBA DE AGUA   | OHV  |
| 2009 | V8, 5.7 L | 23035<br>31118<br>31535<br>31836<br>31838<br>34053<br>36313<br>38018<br>38323                                       | MANGUERA SUPERIOR<br>TAPÓN ACEITE<br>TAPÓN RADIADOR<br>TAPÓN GASOLINA<br>TAPÓN GASOLINA<br>TERMOSTATO<br>POLEA MOTOR<br>POLEA MOTOR<br>TENSOR MOTOR   | 18 LBS, C/Palanca<br>C/Llave, Regular<br>S/Llave, Equivalente a EO<br>203°                                       |
| 2009 | V8, 6.1 L | 31118<br>31535<br>31836<br>31838<br>34053<br>36313<br>38323<br>K060815  | TAPÓN ACEITE<br>TAPÓN RADIADOR<br>TAPÓN GASOLINA<br>TAPÓN GASOLINA<br>TERMOSTATO<br>POLEA MOTOR<br>TENSOR MOTOR<br>BANDA MOTOR  | 18 LBS, S/Palanca<br>C/Llave, Regular<br>S/Llave, Equivalente a EO<br>203°                                       |
| 2008 | V6, 3.7 L | 19508<br>19509<br>23039<br>23040<br>31525<br>31836<br>31838<br>K060888<br>43263                                     | MANGUERA CALEFACCIÓN<br>MANGUERA CALEFACCIÓN<br>MANGUERA SUPERIOR<br>MANGUERA INFERIOR<br>TAPÓN RADIADOR<br>TAPÓN GASOLINA<br>TAPÓN GASOLINA<br>BANDA MOTOR<br>BOMBA DE AGUA                                    | Calef. - Entrada<br>Calef. - Salida<br>18 LBS, S/Palanca<br>C/Llave, Regular<br>S/Llave, Equivalente a EO<br>OHV |
| 2008 | V8, 4.7 L | 43263   | BOMBA DE AGUA   | OHV  |
| 2008 | V8, 5.7 L | 19514<br>23035<br>23036<br>31118<br>31838<br>36313<br>38018<br>31535<br>31836<br>31838<br>34053<br>38323<br>K060820 | MANGUERA CALEFACCIÓN<br>MANGUERA SUPERIOR<br>MANGUERA INFERIOR<br>TAPÓN ACEITE<br>POLEA MOTOR<br>POLEA MOTOR<br>TAPÓN RADIADOR<br>TAPÓN GASOLINA<br>TAPÓN GASOLINA<br>TERMOSTATO<br>TENSOR MOTOR<br>BANDA MOTOR | Calef. - Entrada<br>18 LBS, S/Palanca<br>C/Llave, Regular<br>S/Llave, Equivalente a EO<br>203°                   |
| 2008 | V8, 6.1 L | 19514<br>23036<br>31118<br>36313<br>38323<br>K060815<br>31535<br>31836<br>31838<br>34053                            | MANGUERA CALEFACCIÓN<br>MANGUERA INFERIOR<br>TAPÓN ACEITE<br>POLEA MOTOR<br>TENSOR MOTOR<br>BANDA MOTOR<br>TAPÓN RADIADOR<br>TAPÓN GASOLINA<br>TAPÓN GASOLINA<br>TERMOSTATO                                     | Calef. - Entrada<br>18 LBS, S/Palanca<br>C/Llave, Regular<br>S/Llave, Equivalente a EO<br>203°                   |
| 2007 | V6, 3.7 L | 31278<br>31525<br>33919<br>38009<br>23039<br>23040<br>43263   | TAPÓN ACEITE<br>TAPÓN RADIADOR<br>TERMOSTATO<br>POLEA MOTOR<br>MANGUERA SUPERIOR<br>MANGUERA INFERIOR<br>BOMBA DE AGUA  | 18 LBS, S/Palanca<br>195°<br>Ranurada<br>OHV   |
| 2007 | V8, 4.7 L | 43263   | BOMBA DE AGUA   | OHV  |

| AÑO | MOTOR | No. PARTE | DESCRIPCIÓN | ESPECIFICACIONES |
|-----|-------|-----------|-------------|------------------|
|-----|-------|-----------|-------------|------------------|

|      |           |  |  |   |
|------|-----------|--|--|---|
|      |           | 23037<br>23038<br>31278<br>31525<br>31838<br>33919<br>38009            | MANGUERA SUPERIOR<br>MANGUERA INFERIOR<br>TAPÓN ACEITE<br>TAPÓN RADIADOR<br>TAPÓN GASOLINA<br>TERMOSTATO<br>POLEA MOTOR                  | 18 LBS, S/Palanca<br>S/Llave, Equivalente a EO<br>195°<br>Ranurada        |
| 2007 | V8, 5.7 L | 23035<br>23036<br>31118<br>31838<br>34053<br>38018<br>38323<br>K060820 | MANGUERA SUPERIOR<br>MANGUERA INFERIOR<br>TAPÓN ACEITE<br>TAPÓN GASOLINA<br>TERMOSTATO<br>POLEA MOTOR<br>TENSOR MOTOR<br>BANDA MOTOR     | S/Llave, Equivalente a EO<br>203°   |
| 2007 | V8, 6.1 L | 23036<br>31838<br>34053<br>38018<br>38323<br>K060815                   | MANGUERA INFERIOR<br>TAPÓN GASOLINA<br>TERMOSTATO<br>POLEA MOTOR<br>TENSOR MOTOR<br>BANDA MOTOR  | S/Llave, Equivalente a EO<br>203°   |
| 2006 | V6, 3.7 L | 23039<br>23040<br>31278<br>31525<br>33919<br>38009<br>43263            | MANGUERA SUPERIOR<br>MANGUERA INFERIOR<br>TAPÓN ACEITE<br>TAPÓN RADIADOR<br>TERMOSTATO<br>POLEA MOTOR<br>BOMBA DE AGUA                   | 18 LBS, S/Palanca<br>195°<br>Ranurada<br>OHV                              |
| 2006 | V8, 4.7 L | 43263<br>23037<br>23038<br>31278<br>31525<br>31838<br>33919<br>38009   | BOMBA DE AGUA<br>MANGUERA SUPERIOR<br>MANGUERA INFERIOR<br>TAPÓN ACEITE<br>TAPÓN RADIADOR<br>TAPÓN GASOLINA<br>TERMOSTATO<br>POLEA MOTOR | OHV<br>18 LBS, S/Palanca<br>S/Llave, Equivalente a EO<br>195°<br>Ranurada |
| 2006 | V8, 5.7 L | 23035<br>23036<br>31118<br>31838<br>34053<br>38018<br>38323<br>K060820 | MANGUERA SUPERIOR<br>MANGUERA INFERIOR<br>TAPÓN ACEITE<br>TAPÓN GASOLINA<br>TERMOSTATO<br>POLEA MOTOR<br>TENSOR MOTOR<br>BANDA MOTOR     | S/Llave, Equivalente a EO<br>203°   |
| 2006 | V8, 6.1 L | 23036<br>31838<br>34053<br>38018<br>38323<br>K060815                   | MANGUERA INFERIOR<br>TAPÓN GASOLINA<br>TERMOSTATO<br>POLEA MOTOR<br>TENSOR MOTOR<br>BANDA MOTOR  | S/Llave, Equivalente a EO<br>203°   |
| 2005 | V6, 3.7 L | 31278<br>31525<br>33919<br>38009<br>43263                              | TAPÓN ACEITE<br>TAPÓN RADIADOR<br>TERMOSTATO<br>POLEA MOTOR<br>BOMBA DE AGUA   | 18 LBS, S/Palanca<br>195°<br>Ranurada<br>OHV                              |
| 2005 | V8, 4.7 L | 43263<br>33919<br>38009<br>23037<br>23038<br>31278<br>31525<br>31838   | BOMBA DE AGUA<br>TERMOSTATO<br>POLEA MOTOR<br>MANGUERA SUPERIOR<br>MANGUERA INFERIOR<br>TAPÓN ACEITE<br>TAPÓN RADIADOR<br>TAPÓN GASOLINA | OHV<br>195°<br>Ranurada<br>18 LBS, S/Palanca<br>S/Llave, Equivalente a EO |
| 2005 | V8, 5.7 L | 23035<br>23036<br>31118  | MANGUERA SUPERIOR<br>MANGUERA INFERIOR<br>TAPÓN ACEITE   |   |





# CATÁLOGO MÁSTER AUTOMOTRIZ

| AÑO | MOTOR | No. PARTE | DESCRIPCIÓN | ESPECIFICACIONES |
|-----|-------|-----------|-------------|------------------|
|-----|-------|-----------|-------------|------------------|

## JEEP

### GRAND CHEROKEE

| AÑO  | MOTOR        | No. PARTE   | DESCRIPCIÓN   | ESPECIFICACIONES   |
|------|--------------|---|---|--|
| 2005 | V8, 5.7 L    | 31838<br>34053<br>38018<br>38323<br>K060820   | TAPÓN GASOLINA<br>TERMOSTATO<br>POLEA MOTOR<br>TENSOR MOTOR<br>BANDA MOTOR  | S/Llave, Equivalente a EO<br>203°  |
| 2004 | 6 CIL. 4.0 L | 38018<br>38163  | POLEA MOTOR<br>TENSOR MOTOR   |  |
| 2004 | V6, 4.0 L    | 22483<br>22484<br>31118<br>31525<br>31838<br>K060882  | MANGUERA INFERIOR<br>MANGUERA SUPERIOR<br>TAPÓN ACEITE<br>TAPÓN RADIADOR<br>TAPÓN GASOLINA<br>BANDA MOTOR   | 18 LBS, S/Palanca<br>S/Llave, Equivalente a EO   |
| 2004 | V8, 4.7 L    | 22661<br>31278<br>31535<br>31836<br>38009<br>43263  | MANGUERA INFERIOR<br>TAPÓN ACEITE<br>TAPÓN RADIADOR<br>TAPÓN GASOLINA<br>POLEA MOTOR<br>BOMBA DE AGUA   | 18 LBS, C/Palanca<br>C/Llave, Regular<br>Ranurada<br>OHV   |
| 2003 | 6 CIL. 4.0 L | 38018<br>38043<br>38163   | POLEA MOTOR<br>POLEA MOTOR<br>TENSOR MOTOR  |  |
| 2003 | V6, 4.0 L    | 19235<br>22483<br>22484<br>31118<br>31525<br>31838<br>K060882   | MANGUERA CALEFACCIÓN<br>MANGUERA INFERIOR<br>MANGUERA SUPERIOR<br>TAPÓN ACEITE<br>TAPÓN RADIADOR<br>TAPÓN GASOLINA<br>BANDA MOTOR   | Calef. - Entrada<br>18 LBS, S/Palanca<br>S/Llave, Equivalente a EO   |
| 2003 | V8, 4.7 L    | 18922<br>19035<br>19102<br>19156<br>22661<br>31525<br>31838<br>38001<br>38009<br>38167<br>K060874<br>43263  | MANGUERA CALEFACCIÓN<br>MANGUERA CALEFACCIÓN<br>MANGUERA CALEFACCIÓN<br>MANGUERA CALEFACCIÓN<br>MANGUERA INFERIOR<br>TAPÓN RADIADOR<br>TAPÓN GASOLINA<br>POLEA MOTOR<br>POLEA MOTOR<br>TENSOR MOTOR<br>BANDA MOTOR<br>BOMBA DE AGUA | Calef. a Tubo-1<br>Tubo-2 a Motor<br>Calef. a Tubo-2<br>Tubo-1 a Motor<br>18 LBS, S/Palanca<br>S/Llave, Equivalente a EO<br>Lisa<br>Ranurada<br>OHV      |
| 2002 | 6 CIL. 4.0 L | 19235<br>22483<br>22484<br>31118<br>31525<br>31836<br>31838<br>38018<br>38043<br>38163<br>K060882<br>353090 | MANGUERA CALEFACCIÓN<br>MANGUERA INFERIOR<br>MANGUERA SUPERIOR<br>TAPÓN ACEITE<br>TAPÓN RADIADOR<br>TAPÓN GASOLINA<br>TAPÓN GASOLINA<br>POLEA MOTOR<br>POLEA MOTOR<br>TENSOR MOTOR<br>BANDA MOTOR<br>EDH                            | Calef. - Entrada<br>18 LBS, S/Palanca<br>C/Llave, Regular<br>S/Llave, Equivalente a EO<br>Lisa<br>Ranurada<br>OHV<br>[48 3/8"] - 16mm Macho x 18mm Macho |
| 2002 | V8, 4.7 L    | 18922<br>19035<br>19102<br>19156<br>22661   | MANGUERA CALEFACCIÓN<br>MANGUERA CALEFACCIÓN<br>MANGUERA CALEFACCIÓN<br>MANGUERA CALEFACCIÓN<br>MANGUERA INFERIOR   | Calef. a Tubo-1<br>Tubo-2 a Motor<br>Calef. a Tubo-2<br>Tubo-1 a Motor   |

| AÑO | MOTOR | No. PARTE | DESCRIPCIÓN | ESPECIFICACIONES |
|-----|-------|-----------|-------------|------------------|
|-----|-------|-----------|-------------|------------------|

|  |  |  |  |   |
|--|--|--|--|---|
|  |  | 31522<br>31836<br>31838<br>38001<br>38009<br>38167<br>K060874<br>43263 | TAPÓN RADIADOR<br>TAPÓN GASOLINA<br>TAPÓN GASOLINA<br>POLEA MOTOR<br>POLEA MOTOR<br>TENSOR MOTOR<br>BANDA MOTOR<br>BOMBA DE AGUA | 20 LBS, S/Palanca<br>C/Llave, Regular<br>S/Llave, Equivalente a EO<br>Lisa<br>Ranurada<br>OHV |
|--|--|--|--|---|

|      |              |   |   |  |
|------|--------------|---|---|--|
| 2001 | 6 CIL. 4.0 L | 22483<br>22484<br>31118<br>33509<br>38018<br>31525<br>31836<br>31838<br>38043<br>38163<br>K060882 | MANGUERA INFERIOR<br>MANGUERA SUPERIOR<br>TAPÓN ACEITE<br>TERMOSTATO<br>POLEA MOTOR<br>TAPÓN RADIADOR<br>TAPÓN GASOLINA<br>TAPÓN GASOLINA<br>POLEA MOTOR<br>TENSOR MOTOR<br>BANDA MOTOR | 195°<br>18 LBS, S/Palanca<br>C/Llave, Regular<br>S/Llave, Equivalente a EO |
|------|--------------|---|---|--|

|      |           |   |   |   |
|------|-----------|---|---|---|
| 2001 | V8, 4.7 L | 31836<br>31838<br>33919<br>38009<br>38167<br>18922<br>19035<br>19102<br>19156<br>22661<br>31278<br>31522<br>38001<br>K060874<br>43263 | TAPÓN GASOLINA<br>TAPÓN GASOLINA<br>TERMOSTATO<br>POLEA MOTOR<br>TENSOR MOTOR<br>MANGUERA CALEFACCIÓN<br>MANGUERA CALEFACCIÓN<br>MANGUERA CALEFACCIÓN<br>MANGUERA CALEFACCIÓN<br>MANGUERA INFERIOR<br>TAPÓN ACEITE<br>TAPÓN RADIADOR<br>POLEA MOTOR<br>BANDA MOTOR<br>BOMBA DE AGUA | C/Llave, Regular<br>S/Llave, Equivalente a EO<br>195°<br>Ranurada<br>Calef. a Tubo-1<br>Tubo-2 a Motor<br>Calef. a Tubo-2<br>Tubo-1 a Motor<br>20 LBS, S/Palanca<br>Lisa<br>OHV |
|------|-----------|---|---|---|

|      |              |  |   |  |
|------|--------------|--|---|--|
| 2000 | 6 CIL. 4.0 L | 22483<br>22484<br>31118<br>31525<br>31615<br>31734<br>31748<br>31778<br>38018<br>38043<br>38163<br>K060882 | MANGUERA INFERIOR<br>MANGUERA SUPERIOR<br>TAPÓN ACEITE<br>TAPÓN RADIADOR<br>TAPÓN GASOLINA<br>TAPÓN GASOLINA<br>TAPÓN GASOLINA<br>TAPÓN GASOLINA<br>POLEA MOTOR<br>POLEA MOTOR<br>TENSOR MOTOR<br>BANDA MOTOR | 18 LBS, S/Palanca<br>S/Llave, Control de emisiones<br>C/Llave, Control de emisiones<br>S/Llave, Equivalente a EO<br>C/Llave, Regular |
|------|--------------|--|---|--|

|      |           |  |  |   |
|------|-----------|--|--|---|
| 2000 | V8, 4.7 L | 19156<br>22485<br>22486<br>18922<br>19035<br>19102<br>31278<br>31522<br>31615<br>31734<br>31748<br>31778<br>33919<br>38001<br>38009<br>38167<br>K060874<br>43263 | MANGUERA CALEFACCIÓN<br>MANGUERA INFERIOR<br>MANGUERA SUPERIOR<br>MANGUERA CALEFACCIÓN<br>MANGUERA CALEFACCIÓN<br>MANGUERA CALEFACCIÓN<br>TAPÓN ACEITE<br>TAPÓN RADIADOR<br>TAPÓN GASOLINA<br>TAPÓN GASOLINA<br>TAPÓN GASOLINA<br>TAPÓN GASOLINA<br>TERMOSTATO<br>POLEA MOTOR<br>POLEA MOTOR<br>TENSOR MOTOR<br>BANDA MOTOR<br>BOMBA DE AGUA | Tubo-1 a Motor<br>Calef. a Tubo-1<br>Tubo-2 a Motor<br>Calef. a Tubo-2<br>20 LBS, S/Palanca<br>S/Llave, Control de emisiones<br>C/Llave, Control de emisiones<br>S/Llave, Equivalente a EO<br>C/Llave, Regular<br>195°<br>Lisa<br>Ranurada<br>OHV |
|------|-----------|--|--|---|

## LIBERTY

|      |           |                                    |  |             |
|------|-----------|------------------------------------|--|-------------|
| 2012 | V6, 3.7 L | 43263<br>33919<br>39120<br>K060882 | BOMBA DE AGUA<br>TERMOSTATO<br>TENSOR MOTOR<br>BANDA MOTOR | OHV<br>195° |
|------|-----------|------------------------------------|--|-------------|



# POWERING PROGRESS

| AÑO | MOTOR | No. PARTE | DESCRIPCIÓN | ESPECIFICACIONES |
|-----|-------|-----------|-------------|------------------|
|-----|-------|-----------|-------------|------------------|

## JEEP

### LIBERTY

| AÑO     | MOTOR          | No. PARTE                 | DESCRIPCIÓN          | ESPECIFICACIONES          |
|---------|----------------|---------------------------|----------------------|---------------------------|
| 2012    | V6, 3.7 L      | 19510                     | MANGUERA CALEFACCIÓN | Calef. - Entrada          |
|         |                | 19511                     | MANGUERA CALEFACCIÓN | Calef. - Salida           |
|         |                | 23607                     | MANGUERA INFERIOR    |                           |
|         |                | 23608                     | MANGUERA SUPERIOR    |                           |
|         |                | 31299                     | TAPÓN ACEITE         |                           |
|         |                | 31518                     | TAPÓN RADIADOR       | 16 LBS, C/Palanca         |
|         |                | 31528                     | TAPÓN RADIADOR       | 16 LBS, S/Palanca         |
|         |                | 31836                     | TAPÓN GASOLINA       | C/Llave, Regular          |
|         |                | 31838                     | TAPÓN GASOLINA       | S/Llave, Equivalente a EO |
|         |                | 365658                    | EDH                  |                           |
| 2011    | V6, 3.7 L      | 19510                     | MANGUERA CALEFACCIÓN | Calef. - Entrada          |
|         |                | 19511                     | MANGUERA CALEFACCIÓN | Calef. - Salida           |
|         |                | 23607                     | MANGUERA INFERIOR    |                           |
|         |                | 23608                     | MANGUERA SUPERIOR    |                           |
|         |                | 31299                     | TAPÓN ACEITE         |                           |
|         |                | 31836                     | TAPÓN GASOLINA       | C/Llave, Regular          |
|         |                | 31838                     | TAPÓN GASOLINA       | S/Llave, Equivalente a EO |
|         |                | 33919                     | TERMOSTATO           | 195°                      |
|         |                | 39120                     | SENSOR MOTOR         |                           |
|         |                | K060882                   | BANDA MOTOR          |                           |
| 365658  | EDH            |                           |                      |                           |
| 43263   | BOMBA DE AGUA  | OHV                       |                      |                           |
| 2010    | V6, 3.7 L      | 43263                     | BOMBA DE AGUA        | OHV                       |
|         |                | 39120                     | SENSOR MOTOR         |                           |
|         |                | 19510                     | MANGUERA CALEFACCIÓN | Calef. - Entrada          |
|         |                | 19511                     | MANGUERA CALEFACCIÓN | Calef. - Salida           |
|         |                | 23607                     | MANGUERA INFERIOR    |                           |
|         |                | 23608                     | MANGUERA SUPERIOR    |                           |
|         |                | 31299                     | TAPÓN ACEITE         |                           |
|         |                | 31525                     | TAPÓN RADIADOR       | 18 LBS, S/Palanca         |
|         |                | 31535                     | TAPÓN RADIADOR       | 18 LBS, C/Palanca         |
|         |                | 31836                     | TAPÓN GASOLINA       | C/Llave, Regular          |
| 31838   | TAPÓN GASOLINA | S/Llave, Equivalente a EO |                      |                           |
| 33919   | TERMOSTATO     | 195°                      |                      |                           |
| K060882 | BANDA MOTOR    |                           |                      |                           |
| 365658  | EDH            |                           |                      |                           |
| 2009    | V6, 3.7 L      | 365658                    | EDH                  |                           |
|         |                | 19510                     | MANGUERA CALEFACCIÓN | Calef. - Entrada          |
|         |                | 19511                     | MANGUERA CALEFACCIÓN | Calef. - Salida           |
|         |                | 23607                     | MANGUERA INFERIOR    |                           |
|         |                | 23608                     | MANGUERA SUPERIOR    |                           |
|         |                | 31299                     | TAPÓN ACEITE         |                           |
|         |                | 31525                     | TAPÓN RADIADOR       | 18 LBS, S/Palanca         |
|         |                | 31535                     | TAPÓN RADIADOR       | 18 LBS, C/Palanca         |
|         |                | 31836                     | TAPÓN GASOLINA       | C/Llave, Regular          |
|         |                | 31838                     | TAPÓN GASOLINA       | S/Llave, Equivalente a EO |
| 33919   | TERMOSTATO     | 195°                      |                      |                           |
| 38009   | POLEA MOTOR    | Ranurada                  |                      |                           |
| 38015   | POLEA MOTOR    | Lisa                      |                      |                           |
| 39120   | SENSOR MOTOR   |                           |                      |                           |
| K060882 | BANDA MOTOR    |                           |                      |                           |
| 43263   | BOMBA DE AGUA  | OHV                       |                      |                           |
| 2008    | V6, 3.7 L      | 43263                     | BOMBA DE AGUA        | OHV                       |
|         |                | 19510                     | MANGUERA CALEFACCIÓN | Calef. - Entrada          |
|         |                | 31525                     | TAPÓN RADIADOR       | 18 LBS, S/Palanca         |
|         |                | 31535                     | TAPÓN RADIADOR       | 18 LBS, C/Palanca         |
|         |                | 31836                     | TAPÓN GASOLINA       | C/Llave, Regular          |
|         |                | 31838                     | TAPÓN GASOLINA       | S/Llave, Equivalente a EO |
|         |                | 33919                     | TERMOSTATO           | 195°                      |
|         |                | 38009                     | POLEA MOTOR          | Ranurada                  |
|         |                | 38015                     | POLEA MOTOR          | Lisa                      |
|         |                | 39120                     | SENSOR MOTOR         |                           |
| K060882 | BANDA MOTOR    |                           |                      |                           |

| AÑO | MOTOR | No. PARTE | DESCRIPCIÓN | ESPECIFICACIONES |
|-----|-------|-----------|-------------|------------------|
|-----|-------|-----------|-------------|------------------|

|         |                      |                           |                       |                           |                      |                 |
|---------|----------------------|---------------------------|-----------------------|---------------------------|----------------------|-----------------|
|         |                      | 365658                    | EDH                   |                           |                      |                 |
|         |                      | 19511                     | MANGUERA CALEFACCIÓN  | Calef. - Salida           |                      |                 |
|         |                      | 23607                     | MANGUERA INFERIOR     |                           |                      |                 |
|         |                      | 23608                     | MANGUERA SUPERIOR     |                           |                      |                 |
|         |                      | 31299                     | TAPÓN ACEITE          |                           |                      |                 |
| 2007    | V6, 3.7 L            | 21739                     | MANGUERA DE PASO      |                           |                      |                 |
|         |                      | 22718                     | MANGUERA INFERIOR     |                           |                      |                 |
|         |                      | 22719                     | MANGUERA SUPERIOR     |                           |                      |                 |
|         |                      | 31278                     | TAPÓN ACEITE          |                           |                      |                 |
|         |                      | 31525                     | TAPÓN RADIADOR        | 18 LBS, S/Palanca         |                      |                 |
|         |                      | 31528                     | TAPÓN RADIADOR        | 16 LBS, S/Palanca         |                      |                 |
|         |                      | 31535                     | TAPÓN RADIADOR        | 18 LBS, C/Palanca         |                      |                 |
|         |                      | 31836                     | TAPÓN GASOLINA        | C/Llave, Regular          |                      |                 |
|         |                      | 31838                     | TAPÓN GASOLINA        | S/Llave, Equivalente a EO |                      |                 |
|         |                      | 33919                     | TERMOSTATO            | 195°                      |                      |                 |
| 38009   | POLEA MOTOR          | A.A. Paso                 |                       |                           |                      |                 |
| 38042   | POLEA MOTOR          |                           |                       |                           |                      |                 |
| K060868 | BANDA MOTOR          |                           |                       |                           |                      |                 |
| 39120   | SENSOR MOTOR         |                           |                       |                           |                      |                 |
| 43263   | BOMBA DE AGUA        | OHV                       |                       |                           |                      |                 |
| 2006    | 4 CIL. 2.4 L         | 41006                     | BOMBA DE AGUA         | DOHC                      |                      |                 |
|         |                      | TCKWP265                  | KIT CON BOMBA DE AGUA | (Excluye Brackets)        |                      |                 |
|         |                      | TCKWP265A                 | KIT CON BOMBA DE AGUA | (Incluye Bracket)         |                      |                 |
| 2006    | V6, 3.7 L            | 31838                     | TAPÓN GASOLINA        | S/Llave, Equivalente a EO |                      |                 |
|         |                      | 33919                     | TERMOSTATO            | 195°                      |                      |                 |
|         |                      | 38001                     | POLEA MOTOR           | ALT. Y A.A.               |                      |                 |
|         |                      | 38009                     | POLEA MOTOR           | A.A. Paso                 |                      |                 |
|         |                      | 38042                     | POLEA MOTOR           |                           |                      |                 |
|         |                      | 39120                     | SENSOR MOTOR          |                           |                      |                 |
|         |                      | K060863                   | BANDA MOTOR           |                           |                      |                 |
|         |                      | 18739                     | MANGUERA CALEFACCIÓN  | Tabo-1 a Calef.           |                      |                 |
|         |                      | 19005                     | MANGUERA CALEFACCIÓN  | Calef. a Tabo-2           |                      |                 |
|         |                      | 19297                     | MANGUERA CALEFACCIÓN  | Tabo-2 a Depósito         |                      |                 |
| 21739   | MANGUERA CALEFACCIÓN | Motor a Tabo-1            |                       |                           |                      |                 |
| 22718   | MANGUERA INFERIOR    |                           |                       |                           |                      |                 |
| 22719   | MANGUERA SUPERIOR    |                           |                       |                           |                      |                 |
| 28466   | MANGUERA CALEFACCIÓN | Tabo-2 a Motor            |                       |                           |                      |                 |
| 31278   | TAPÓN ACEITE         |                           |                       |                           |                      |                 |
| 31518   | TAPÓN RADIADOR       | 16 LBS, C/Palanca         |                       |                           |                      |                 |
| 31528   | TAPÓN RADIADOR       | 16 LBS, S/Palanca         |                       |                           |                      |                 |
| 31836   | TAPÓN GASOLINA       | C/Llave, Regular          |                       |                           |                      |                 |
| 43263   | BOMBA DE AGUA        | OHV                       |                       |                           |                      |                 |
| 2005    | 4 CIL. 2.4 L         | 41006                     | BOMBA DE AGUA         | DOHC                      |                      |                 |
|         |                      | 38006                     | POLEA MOTOR           | Sup.                      |                      |                 |
|         |                      | 38018                     | POLEA MOTOR           |                           |                      |                 |
|         |                      | 38185                     | SENSOR MOTOR          |                           |                      |                 |
|         |                      | 742121                    | POLEA DISTRIBUCIÓN    |                           |                      |                 |
|         |                      | 743008                    | SENSOR DISTRIBUCIÓN   |                           |                      |                 |
|         |                      | TCKWP265                  | KIT CON BOMBA DE AGUA | (Excluye Brackets)        |                      |                 |
|         |                      | TCKWP265A                 | KIT CON BOMBA DE AGUA | (Incluye Bracket)         |                      |                 |
|         |                      | 2005                      | V6, 3.7 L             | 18739                     | MANGUERA CALEFACCIÓN | Tabo-1 a Calef. |
|         |                      |                           |                       | 19005                     | MANGUERA CALEFACCIÓN | Calef. a Tabo-2 |
| 19297   | MANGUERA CALEFACCIÓN |                           |                       | Tabo-2 a Depósito         |                      |                 |
| 21739   | MANGUERA CALEFACCIÓN |                           |                       | Motor a Tabo-1            |                      |                 |
| 22718   | MANGUERA INFERIOR    |                           |                       |                           |                      |                 |
| 22719   | MANGUERA SUPERIOR    |                           |                       |                           |                      |                 |
| 28466   | MANGUERA CALEFACCIÓN |                           |                       | Tabo-2 a Motor            |                      |                 |
| 31278   | TAPÓN ACEITE         |                           |                       |                           |                      |                 |
| 31528   | TAPÓN RADIADOR       |                           |                       | 16 LBS, S/Palanca         |                      |                 |
| 38001   | POLEA MOTOR          |                           |                       | ALT. Y A.A.               |                      |                 |
| 38009   | POLEA MOTOR          | A.A. Paso                 |                       |                           |                      |                 |
| 31518   | TAPÓN RADIADOR       | 16 LBS, C/Palanca         |                       |                           |                      |                 |
| 31836   | TAPÓN GASOLINA       | C/Llave, Regular          |                       |                           |                      |                 |
| 31838   | TAPÓN GASOLINA       | S/Llave, Equivalente a EO |                       |                           |                      |                 |
| 33919   | TERMOSTATO           | 195°                      |                       |                           |                      |                 |
| 38042   | POLEA MOTOR          |                           |                       |                           |                      |                 |
| 39120   | SENSOR MOTOR         |                           |                       |                           |                      |                 |
| K060863 | BANDA MOTOR          |                           |                       |                           |                      |                 |
| 43263   | BOMBA DE AGUA        | OHV                       |                       |                           |                      |                 |
| 2004    | 4 CIL. 2.4 L         | 41006                     | BOMBA DE AGUA         | DOHC                      |                      |                 |



# CATÁLOGO MÁSTER AUTOMOTRIZ

| AÑO | MOTOR | No. PARTE | DESCRIPCIÓN | ESPECIFICACIONES |
|-----|-------|-----------|-------------|------------------|
|-----|-------|-----------|-------------|------------------|

## JEEP

### LIBERTY

| AÑO     | MOTOR          | No. PARTE                 | DESCRIPCIÓN           | ESPECIFICACIONES   |
|---------|----------------|---------------------------|-----------------------|--------------------|
| 2004    | 4 CIL. 2.4 L   | 38006                     | POLEA MOTOR           | Sup.               |
|         |                | 38018                     | POLEA MOTOR           |                    |
| 2004    | V6, 3.7 L      | 38185                     | SENSOR MOTOR          |                    |
|         |                | T42121                    | POLEA DISTRIBUCIÓN    |                    |
|         |                | T43008                    | SENSOR DISTRIBUCIÓN   |                    |
|         |                | TCKWP265                  | KIT CON BOMBA DE AGUA | (Excluye Brackets) |
|         |                | TCKWP265A                 | KIT CON BOMBA DE AGUA | (Incluye Bracket)  |
|         |                | 18739                     | MANGUERA CALEFACCIÓN  | Tubo-1 a Calef.    |
|         |                | 19005                     | MANGUERA CALEFACCIÓN  | Calef. a Tubo-2    |
|         |                | 19297                     | MANGUERA CALEFACCIÓN  | Tubo-2 a Depósito  |
|         |                | 21739                     | MANGUERA CALEFACCIÓN  | Motor a Tubo-1     |
|         |                | 22718                     | MANGUERA INFERIOR     |                    |
|         |                | 22719                     | MANGUERA SUPERIOR     |                    |
|         |                | 28466                     | MANGUERA CALEFACCIÓN  | Tubo-2 a Motor     |
|         |                | 31278                     | TAPÓN ACEITE          |                    |
|         |                | 31518                     | TAPÓN RADIADOR        | 16 LBS, C/Palanca  |
|         |                | 31528                     | TAPÓN RADIADOR        | 16 LBS, S/Palanca  |
| 31836   | TAPÓN GASOLINA | C/Llave, Regular          |                       |                    |
| 31838   | TAPÓN GASOLINA | S/Llave, Equivalente a EO |                       |                    |
| 33919   | TERMOSTATO     | 195°                      |                       |                    |
| 38001   | POLEA MOTOR    | ALT, Y A.A.               |                       |                    |
| 38009   | POLEA MOTOR    | A.A. Paso                 |                       |                    |
| 38042   | POLEA MOTOR    |                           |                       |                    |
| 38167   | SENSOR MOTOR   |                           |                       |                    |
| K060874 | BANDA MOTOR    |                           |                       |                    |
| 43263   | BOMBA DE AGUA  | OHV                       |                       |                    |
| 2003    | 4 CIL. 2.4 L   | 41006                     | BOMBA DE AGUA         | DOHC               |
|         |                | 38006                     | POLEA MOTOR           | Sup.               |
|         |                | 38018                     | POLEA MOTOR           |                    |
|         |                | 38185                     | SENSOR MOTOR          |                    |
|         |                | T42121                    | POLEA DISTRIBUCIÓN    |                    |
|         |                | T43008                    | SENSOR DISTRIBUCIÓN   |                    |
|         |                | TCKWP265                  | KIT CON BOMBA DE AGUA | (Excluye Brackets) |
|         |                | TCKWP265A                 | KIT CON BOMBA DE AGUA | (Incluye Bracket)  |
|         |                | 18739                     | MANGUERA CALEFACCIÓN  | Tubo-1 a Calef.    |
|         |                | 19005                     | MANGUERA CALEFACCIÓN  | Calef. a Tubo-2    |
|         |                | 19297                     | MANGUERA CALEFACCIÓN  | Tubo-2 a Depósito  |
|         |                | 21739                     | MANGUERA CALEFACCIÓN  | Motor a Tubo-1     |
|         |                | 22718                     | MANGUERA INFERIOR     |                    |
|         |                | 22719                     | MANGUERA SUPERIOR     |                    |
|         |                | 28466                     | MANGUERA CALEFACCIÓN  | Tubo-2 a Motor     |
| 31278   | TAPÓN ACEITE   |                           |                       |                    |
| 31518   | TAPÓN RADIADOR | 16 LBS, C/Palanca         |                       |                    |
| 31528   | TAPÓN RADIADOR | 16 LBS, S/Palanca         |                       |                    |
| 31836   | TAPÓN GASOLINA | C/Llave, Regular          |                       |                    |
| 31838   | TAPÓN GASOLINA | S/Llave, Equivalente a EO |                       |                    |
| 33919   | TERMOSTATO     | 195°                      |                       |                    |
| 38001   | POLEA MOTOR    | Lisa                      |                       |                    |
| 38009   | POLEA MOTOR    | A.A. Paso                 |                       |                    |
| 38042   | POLEA MOTOR    |                           |                       |                    |
| 38167   | SENSOR MOTOR   |                           |                       |                    |
| K060874 | BANDA MOTOR    |                           |                       |                    |
| 43263   | BOMBA DE AGUA  | OHV                       |                       |                    |
| 2002    | 4 CIL. 2.4 L   | 41006                     | BOMBA DE AGUA         | DOHC               |
|         |                | 38006                     | POLEA MOTOR           | Sup.               |
|         |                | 38018                     | POLEA MOTOR           |                    |
|         |                | 38185                     | SENSOR MOTOR          |                    |
|         |                | T42121                    | POLEA DISTRIBUCIÓN    |                    |
|         |                | T43005                    | POLEA MOTOR           |                    |
|         |                | 18739                     | MANGUERA CALEFACCIÓN  | Tubo-1 a Calef.    |
|         |                | 19005                     | MANGUERA CALEFACCIÓN  | Calef. a Tubo-2    |
|         |                | 19297                     | MANGUERA CALEFACCIÓN  | Tubo-2 a Depósito  |
|         |                | 21739                     | MANGUERA CALEFACCIÓN  | Motor a Tubo-1     |
|         |                | 42144                     | BOMBA DE AGUA         |                    |

| AÑO | MOTOR | No. PARTE | DESCRIPCIÓN | ESPECIFICACIONES |
|-----|-------|-----------|-------------|------------------|
|-----|-------|-----------|-------------|------------------|

|  |  |         |                      |                           |
|--|--|---------|----------------------|---------------------------|
|  |  | 22718   | MANGUERA INFERIOR    |                           |
|  |  | 22719   | MANGUERA SUPERIOR    |                           |
|  |  | 28466   | MANGUERA CALEFACCIÓN | Tubo-2 a Motor            |
|  |  | 31278   | TAPÓN ACEITE         |                           |
|  |  | 31525   | TAPÓN RADIADOR       | 18 LBS, S/Palanca         |
|  |  | 31535   | TAPÓN RADIADOR       | 18 LBS, C/Palanca         |
|  |  | 31836   | TAPÓN GASOLINA       | C/Llave, Regular          |
|  |  | 31838   | TAPÓN GASOLINA       | S/Llave, Equivalente a EO |
|  |  | 33919   | TERMOSTATO           | 195°                      |
|  |  | 38001   | POLEA MOTOR          | Lisa                      |
|  |  | 38009   | POLEA MOTOR          | A.A. Paso                 |
|  |  | 38042   | POLEA MOTOR          |                           |
|  |  | 38167   | SENSOR MOTOR         |                           |
|  |  | K060874 | BANDA MOTOR          |                           |
|  |  | 43263   | BOMBA DE AGUA        | OHV                       |

### NITRO

|      |           |       |               |     |
|------|-----------|-------|---------------|-----|
| 2011 | V6, 3.7 L | 43263 | BOMBA DE AGUA | OHV |
| 2011 | V6, 4.0 L | 43542 | BOMBA DE AGUA |     |
| 2010 | V6, 3.7 L | 43263 | BOMBA DE AGUA | OHV |
| 2010 | V6, 4.0 L | 43542 | BOMBA DE AGUA |     |
| 2009 | V6, 3.7 L | 43263 | BOMBA DE AGUA | OHV |
| 2009 | V6, 4.0 L | 43542 | BOMBA DE AGUA |     |
| 2008 | V6, 3.7 L | 43263 | BOMBA DE AGUA | OHV |
| 2008 | V6, 4.0 L | 43542 | BOMBA DE AGUA |     |
| 2007 | V6, 3.7 L | 43263 | BOMBA DE AGUA | OHV |
| 2007 | V6, 4.0 L | 43542 | BOMBA DE AGUA |     |

### PATRIOT

|         |                   |         |                   |                                |               |  |
|---------|-------------------|---------|-------------------|--------------------------------|---------------|--|
| 2014    | 4 CIL. 2.4 L      | 23190   | MANGUERA SUPERIOR | S/ Enfr. Aceite, (Trans. Man.) |               |  |
|         |                   | 23192   | MANGUERA SUPERIOR | C/ Enfr. Aceite, (Trans. Man.) |               |  |
|         |                   | 31118   | TAPÓN ACEITE      |                                |               |  |
|         |                   | 31518   | TAPÓN RADIADOR    | 16 LBS, C/Palanca              |               |  |
|         |                   | 31528   | TAPÓN RADIADOR    | 16 LBS, S/Palanca              |               |  |
|         |                   | 31836   | TAPÓN GASOLINA    | C/Llave, Regular               |               |  |
|         |                   | 31838   | TAPÓN GASOLINA    | S/Llave, Equivalente a EO      |               |  |
|         |                   | 36322   | POLEA MOTOR       | Inf.                           |               |  |
|         |                   | 39053   | SENSOR MOTOR      |                                |               |  |
|         |                   | 37018P  | POLEA DECOPLADORA |                                |               |  |
|         |                   | K060802 | BANDA MOTOR       | S/AA                           |               |  |
|         |                   | 36323   | POLEA MOTOR       | Sup.                           |               |  |
|         |                   | K061015 | BANDA MOTOR       | C/AA                           |               |  |
|         |                   | 2013    | 4 CIL. 2.0 L      | 42144                          | BOMBA DE AGUA |  |
|         |                   | 2013    | 4 CIL. 2.4 L      | 42144                          | BOMBA DE AGUA |  |
| 23190   | MANGUERA SUPERIOR |         |                   | S/ Enfr. Aceite, (Trans. Man.) |               |  |
| 23192   | MANGUERA SUPERIOR |         |                   | C/ Enfr. Aceite, (Trans. Man.) |               |  |
| 31118   | TAPÓN ACEITE      |         |                   |                                |               |  |
| 31518   | TAPÓN RADIADOR    |         |                   | 16 LBS, C/Palanca              |               |  |
| 31528   | TAPÓN RADIADOR    |         |                   | 16 LBS, S/Palanca              |               |  |
| 31836   | TAPÓN GASOLINA    |         |                   | C/Llave, Regular               |               |  |
| 31838   | TAPÓN GASOLINA    |         |                   | S/Llave, Equivalente a EO      |               |  |
| 36322   | POLEA MOTOR       |         |                   | Inf.                           |               |  |
| 36323   | POLEA MOTOR       |         |                   | Sup.                           |               |  |
| 39053   | SENSOR MOTOR      |         |                   |                                |               |  |
| 37018P  | POLEA DECOPLADORA |         |                   |                                |               |  |
| K060802 | BANDA MOTOR       |         |                   | S/AA                           |               |  |
| K061015 | BANDA MOTOR       |         |                   | C/AA                           |               |  |
| 2012    | 4 CIL. 2.0 L      |         |                   |                                |               |  |





# POWERING PROGRESS

| AÑO | MOTOR | No. PARTE | DESCRIPCIÓN | ESPECIFICACIONES |
|-----|-------|-----------|-------------|------------------|
|-----|-------|-----------|-------------|------------------|

## JEEP

## PATRIOT

| AÑO  | MOTOR        | No. PARTE | DESCRIPCIÓN          | ESPECIFICACIONES               |
|------|--------------|-----------|----------------------|--------------------------------|
| 2012 | 4 CIL. 2.0 L | 42144     | BOMBA DE AGUA        |                                |
| 2012 | 4 CIL. 2.4 L | 42144     | BOMBA DE AGUA        |                                |
|      |              | 18062     | MANGUERA CALEFACCIÓN | Calef. - Entrada               |
|      |              | 18063     | MANGUERA CALEFACCIÓN | Calef. - Salida                |
|      |              | 23190     | MANGUERA SUPERIOR    | S/ Enfr. Aceite, (Trans. Man.) |
|      |              | 31518     | TAPÓN RADIADOR       | 16 LBS, C/Palanca              |
|      |              | 31528     | TAPÓN RADIADOR       | 16 LBS, S/Palanca              |
|      |              | 31836     | TAPÓN GASOLINA       | C/Llave, Regular               |
|      |              | 31838     | TAPÓN GASOLINA       | S/Llave, Equivalente a EO      |
|      |              | 34172     | TERMOSTATO           | 203°                           |
|      |              | 34207     | TERMOSTATO           | 170°                           |
|      |              | 36322     | POLEA MOTOR          | Sup.                           |
|      |              | K060802   | BANDA MOTOR          | S/AA                           |
|      |              | K061015   | BANDA MOTOR          | C/AA                           |
|      |              | 23190     | MANGUERA SUPERIOR    | S/ Enfr. Aceite, (Trans. Man.) |
|      |              | 31118     | TAPÓN ACEITE         |                                |
|      |              | 39053     | TENSOR MOTOR         |                                |
|      |              | 37018P    | POLEA DECOPLADORA    |                                |
| 2011 | 4 CIL. 2.0 L | 36322     | POLEA MOTOR          | Sup.                           |
| 2011 | 4 CIL. 2.4 L | 42144     | BOMBA DE AGUA        |                                |
|      |              | 42144     | BOMBA DE AGUA        |                                |
|      |              | 18062     | MANGUERA CALEFACCIÓN | Calef. - Entrada               |
|      |              | 18063     | MANGUERA CALEFACCIÓN | Calef. - Salida                |
|      |              | 23190     | MANGUERA SUPERIOR    | S/ Enfr. Aceite, (Trans. Man.) |
|      |              | 23192     | MANGUERA SUPERIOR    | C/ Enfr. Aceite, (Trans. Man.) |
|      |              | 31118     | TAPÓN ACEITE         |                                |
|      |              | 31518     | TAPÓN RADIADOR       | 16 LBS, C/Palanca              |
|      |              | 31528     | TAPÓN RADIADOR       | 16 LBS, S/Palanca              |
|      |              | 31836     | TAPÓN GASOLINA       | C/Llave, Regular               |
|      |              | 31838     | TAPÓN GASOLINA       | S/Llave, Equivalente a EO      |
|      |              | 33941     | TERMOSTATO           | 180°                           |
|      |              | 39053     | TENSOR MOTOR         |                                |
|      |              | 37018P    | POLEA DECOPLADORA    |                                |
|      |              | K060802   | BANDA MOTOR          | S/AA                           |
|      |              | 34172     | TERMOSTATO           | 203°                           |
|      |              | 34207     | TERMOSTATO           | 170°                           |
|      |              | 36322     | POLEA MOTOR          | Sup.                           |
|      |              | K061005   | BANDA MOTOR          | (105A.)                        |
|      |              | K061015   | BANDA MOTOR          | C/AA                           |
| 2010 | 4 CIL. 2.0 L | 36322     | POLEA MOTOR          | Sup.                           |
| 2010 | 4 CIL. 2.4 L | 42144     | BOMBA DE AGUA        |                                |
|      |              | 42144     | BOMBA DE AGUA        |                                |
|      |              | 34207     | TERMOSTATO           | 170°                           |
|      |              | 36322     | POLEA MOTOR          | Sup.                           |
|      |              | 36323     | POLEA MOTOR          | Inf.                           |
|      |              | 39053     | TENSOR MOTOR         |                                |
|      |              | 37018P    | POLEA DECOPLADORA    |                                |
|      |              | K060802   | BANDA MOTOR          | S/AA                           |
|      |              | K061005   | BANDA MOTOR          | (105A.)                        |
|      |              | K061015   | BANDA MOTOR          | C/AA                           |
|      |              | 18062     | MANGUERA CALEFACCIÓN | Calef. - Entrada               |
|      |              | 18063     | MANGUERA CALEFACCIÓN | Calef. - Salida                |
|      |              | 23190     | MANGUERA SUPERIOR    | S/ Enfr. Aceite, (Trans. Man.) |
|      |              | 23192     | MANGUERA SUPERIOR    | C/ Enfr. Aceite, (Trans. Man.) |
|      |              | 23193     | MANGUERA SUPERIOR    | CVT                            |
|      |              | 31118     | TAPÓN ACEITE         |                                |
|      |              | 31528     | TAPÓN RADIADOR       | 16 LBS, S/Palanca              |
|      |              | 31836     | TAPÓN GASOLINA       | C/Llave, Regular               |
|      |              | 31838     | TAPÓN GASOLINA       | S/Llave, Equivalente a EO      |
|      |              | 33941     | TERMOSTATO           | 180°                           |
|      |              | 34172     | TERMOSTATO           | 203°                           |

| AÑO | MOTOR | No. PARTE | DESCRIPCIÓN | ESPECIFICACIONES |
|-----|-------|-----------|-------------|------------------|
|-----|-------|-----------|-------------|------------------|

|      |              |         |                      |                                |
|------|--------------|---------|----------------------|--------------------------------|
| 2009 | 4 CIL. 2.0 L | 36322   | POLEA MOTOR          | Sup.                           |
|      |              | 42144   | BOMBA DE AGUA        |                                |
| 2009 | 4 CIL. 2.4 L | 42144   | BOMBA DE AGUA        |                                |
|      |              | 18062   | MANGUERA CALEFACCIÓN | Calef. - Entrada               |
|      |              | 18063   | MANGUERA CALEFACCIÓN | Calef. - Salida                |
|      |              | 23190   | MANGUERA SUPERIOR    | S/ Enfr. Aceite, (Trans. Man.) |
|      |              | 23192   | MANGUERA SUPERIOR    | C/ Enfr. Aceite, (Trans. Man.) |
|      |              | 23193   | MANGUERA SUPERIOR    | CVT                            |
|      |              | 31118   | TAPÓN ACEITE         |                                |
|      |              | 31528   | TAPÓN RADIADOR       | 16 LBS, S/Palanca              |
|      |              | 31836   | TAPÓN GASOLINA       | C/Llave, Regular               |
|      |              | 31838   | TAPÓN GASOLINA       | S/Llave, Equivalente a EO      |
|      |              | 33941   | TERMOSTATO           | 180°                           |
|      |              | 39053   | TENSOR MOTOR         |                                |
|      |              | 37018P  | POLEA DECOPLADORA    |                                |
|      |              | K060802 | BANDA MOTOR          | S/AA                           |
|      |              | 34172   | TERMOSTATO           | 203°                           |
|      |              | 34207   | TERMOSTATO           | 170°                           |
|      |              | 36322   | POLEA MOTOR          | Sup.                           |
|      |              | 36323   | POLEA MOTOR          | Inf.                           |
|      |              | K061005 | BANDA MOTOR          | (105A.)                        |
|      |              | K061015 | BANDA MOTOR          | C/AA                           |
| 2008 | 4 CIL. 2.0 L | 36322   | POLEA MOTOR          | Sup.                           |
| 2008 | 4 CIL. 2.4 L | 42144   | BOMBA DE AGUA        |                                |
|      |              | 42144   | BOMBA DE AGUA        |                                |
|      |              | 34207   | TERMOSTATO           | 170°                           |
|      |              | 36322   | POLEA MOTOR          | Sup.                           |
|      |              | 36323   | POLEA MOTOR          | Inf.                           |
|      |              | 39053   | TENSOR MOTOR         |                                |
|      |              | 37018P  | POLEA DECOPLADORA    |                                |
|      |              | K060802 | BANDA MOTOR          | S/AA                           |
|      |              | K061005 | BANDA MOTOR          | C/AA                           |
|      |              | K061015 | BANDA MOTOR          | C/AA (Trans. Man.)             |
|      |              | 19479   | MANGUERA CALEFACCIÓN | Calef. - Salida                |
|      |              | 19480   | MANGUERA CALEFACCIÓN | Calef. - Entrada               |
|      |              | 23187   | MANGUERA INFERIOR    | (Trans. Man.)                  |
|      |              | 23190   | MANGUERA SUPERIOR    | S/ Enfr. Aceite, (Trans. Man.) |
|      |              | 23192   | MANGUERA SUPERIOR    | C/ Enfr. Aceite, (Trans. Man.) |
|      |              | 23193   | MANGUERA SUPERIOR    | CVT                            |
|      |              | 31118   | TAPÓN ACEITE         |                                |
|      |              | 31518   | TAPÓN RADIADOR       | 16 LBS, C/Palanca              |
|      |              | 31528   | TAPÓN RADIADOR       | 16 LBS, S/Palanca              |
|      |              | 31836   | TAPÓN GASOLINA       | C/Llave, Regular               |
|      |              | 31838   | TAPÓN GASOLINA       | S/Llave, Equivalente a EO      |
|      |              | 33941   | TERMOSTATO           | 180°                           |
|      |              | 34172   | TERMOSTATO           | 203°                           |
| 2007 | 4 CIL. 2.0 L | 36322   | POLEA MOTOR          | Sup.                           |
| 2007 | 4 CIL. 2.4 L | 42144   | BOMBA DE AGUA        |                                |
|      |              | 42144   | BOMBA DE AGUA        |                                |
|      |              | 19479   | MANGUERA CALEFACCIÓN | Calef. - Salida                |
|      |              | 19480   | MANGUERA CALEFACCIÓN | Calef. - Entrada               |
|      |              | 23187   | MANGUERA INFERIOR    | (Trans. Man.)                  |
|      |              | 23190   | MANGUERA SUPERIOR    | S/ Enfr. Aceite, (Trans. Man.) |
|      |              | 23192   | MANGUERA SUPERIOR    | C/ Enfr. Aceite, (Trans. Man.) |
|      |              | 23193   | MANGUERA SUPERIOR    | CVT                            |
|      |              | 31118   | TAPÓN ACEITE         |                                |
|      |              | 31518   | TAPÓN RADIADOR       | 16 LBS, C/Palanca              |
|      |              | 31528   | TAPÓN RADIADOR       | 16 LBS, S/Palanca              |
|      |              | 31836   | TAPÓN GASOLINA       | C/Llave, Regular               |
|      |              | 31838   | TAPÓN GASOLINA       | S/Llave, Equivalente a EO      |
|      |              | 39053   | TENSOR MOTOR         |                                |
|      |              | 37018P  | POLEA DECOPLADORA    |                                |
|      |              | K060802 | BANDA MOTOR          | S/AA                           |
|      |              | K061005 | BANDA MOTOR          | C/AA                           |
|      |              | 33941   | TERMOSTATO           | 180°                           |
|      |              | 34172   | TERMOSTATO           | 203°                           |
|      |              | 34207   | TERMOSTATO           | 170°                           |
|      |              | 36322   | POLEA MOTOR          | Sup.                           |
|      |              | 36323   | POLEA MOTOR          | Inf.                           |
|      |              | K061015 | BANDA MOTOR          |                                |



# CATÁLOGO MÁSTER AUTOMOTRIZ

| AÑO | MOTOR | No. PARTE | DESCRIPCIÓN | ESPECIFICACIONES |
|-----|-------|-----------|-------------|------------------|
|-----|-------|-----------|-------------|------------------|

## JEEP

### RENEGADE

|      |              |         |               |  |
|------|--------------|---------|---------------|--|
| 2016 | 4 CIL. 2.4 L | 42177BH | BOMBA DE AGUA |  |
| 2015 | 4 CIL. 2.4 L | 42177BH | BOMBA DE AGUA |  |

### WRANGLER

|      |              |  |  |  |
|------|--------------|--|--|--|
| 2014 | V6, 3.6 L    | K060876  | BANDA MOTOR  |  |
| 2013 | V6, 3.6 L    | K060876  | BANDA MOTOR  |  |
| 2012 | V6, 3.6 L    | K060876  | BANDA MOTOR  |  |
| 2011 | V6, 3.8 L    | 23233<br>23234<br>K060822<br>K060900   | MANGUERA SUPERIOR<br>MANGUERA INFERIOR<br>BANDA MOTOR<br>BANDA MOTOR   | S/AA<br>C/AA   |
| 2010 | V6, 3.8 L    | 19482<br>23233<br>23234<br>38018<br>K060822<br>K060900   | MANGUERA CALEFACCIÓN<br>MANGUERA SUPERIOR<br>MANGUERA INFERIOR<br>POLEA MOTOR<br>BANDA MOTOR<br>BANDA MOTOR  | Calef. - Entrada<br>C/AA<br>S/AA<br>C/AA   |
| 2009 | V6, 3.8 L    | 19482<br>23233<br>23234<br>31118<br>31836<br>31838<br>33849<br>38018<br>K060900                                  | MANGUERA CALEFACCIÓN<br>MANGUERA SUPERIOR<br>MANGUERA INFERIOR<br>TAPÓN ACEITE<br>TAPÓN GASOLINA<br>TAPÓN GASOLINA<br>TERMOSTATO<br>POLEA MOTOR<br>BANDA MOTOR   | Calef. - Entrada<br>C/Llave, Regular<br>S/Llave, Equivalente a EO<br>195°<br>C/AA<br>C/AA                                  |
| 2008 | V6, 3.8 L    | 19482<br>23233<br>23234<br>31118<br>33849<br>38018<br>31836<br>31838<br>K060900                                  | MANGUERA CALEFACCIÓN<br>MANGUERA SUPERIOR<br>MANGUERA INFERIOR<br>TAPÓN ACEITE<br>TERMOSTATO<br>POLEA MOTOR<br>TAPÓN GASOLINA<br>TAPÓN GASOLINA<br>BANDA MOTOR   | Calef. - Entrada<br>195°<br>C/AA<br>C/Llave, Regular<br>S/Llave, Equivalente a EO<br>C/AA                                  |
| 2007 | V6, 3.8 L    | 31118<br>31535<br>31838<br>33849<br>K060900  | TAPÓN ACEITE<br>TAPÓN RADIADOR<br>TAPÓN GASOLINA<br>TERMOSTATO<br>BANDA MOTOR  | 18 LBS, C/Palanca<br>S/Llave, Equivalente a EO<br>195°<br>C/AA   |
| 2006 | 4 CIL. 2.4 L | TCKWP265<br>TCKWP265A<br>31118<br>31525<br>31838<br>38006<br>38018<br>38185<br>T265<br>T42121<br>T43008<br>41006 | KIT CON BOMBA DE AGUA<br>KIT CON BOMBA DE AGUA<br>TAPÓN ACEITE<br>TAPÓN RADIADOR<br>TAPÓN GASOLINA<br>POLEA MOTOR<br>POLEA MOTOR<br>TENSOR MOTOR<br>BANDA DISTRIBUCIÓN<br>POLEA DISTRIBUCIÓN<br>TENSOR DISTRIBUCIÓN<br>BOMBA DE AGUA | (Excluye Brackets)<br>(Include Bracket)<br>18 LBS, S/Palanca<br>S/Llave, Equivalente a EO<br>Sup.<br>146 D X 28 mm<br>DOHC |
| 2006 | 6 CIL. 4.0 L | 19039  | MANGUERA CALEFACCIÓN   | Calef. a Tubo  |

| AÑO | MOTOR | No. PARTE | DESCRIPCIÓN | ESPECIFICACIONES |
|-----|-------|-----------|-------------|------------------|
|-----|-------|-----------|-------------|------------------|

|      |              |   |   |  |
|------|--------------|---|---|--|
|      |              | 19126<br>31118<br>31535<br>31838<br>38018<br>38043<br>38163<br>22900<br>K060750<br>K060882                                  | MANGUERA CALEFACCIÓN<br>TAPÓN ACEITE<br>TAPÓN RADIADOR<br>TAPÓN GASOLINA<br>POLEA MOTOR<br>POLEA MOTOR<br>TENSOR MOTOR<br>MANGUERA INFERIOR<br>BANDA MOTOR<br>BANDA MOTOR   | Calef. a Termostato<br>18 LBS, C/Palanca<br>S/Llave, Equivalente a EO<br>S/AA<br>C/AA  |
| 2006 | V6, 4.0 L    | 23183   | MANGUERA SUPERIOR   |  |
| 2005 | 4 CIL. 2.4 L | 31118<br>38006<br>38018<br>38185<br>31525<br>31838<br>K060919<br>T265<br>T42121<br>T43008<br>TCKWP265<br>TCKWP265A<br>41006 | TAPÓN ACEITE<br>POLEA MOTOR<br>POLEA MOTOR<br>TENSOR MOTOR<br>TAPÓN RADIADOR<br>TAPÓN GASOLINA<br>BANDA MOTOR<br>BANDA DISTRIBUCIÓN<br>POLEA DISTRIBUCIÓN<br>TENSOR DISTRIBUCIÓN<br>KIT CON BOMBA DE AGUA<br>KIT CON BOMBA DE AGUA<br>BOMBA DE AGUA | Sup.<br>18 LBS, S/Palanca<br>S/Llave, Equivalente a EO<br>C/AA<br>146 D X 28 mm<br>(Excluye Brackets)<br>(Include Bracket)<br>DOHC |
| 2005 | 6 CIL. 4.0 L | 19039<br>19126<br>31118<br>31535<br>31838<br>38018<br>38043<br>38163<br>22900<br>K060750<br>K060882                         | MANGUERA CALEFACCIÓN<br>MANGUERA CALEFACCIÓN<br>TAPÓN ACEITE<br>TAPÓN RADIADOR<br>TAPÓN GASOLINA<br>POLEA MOTOR<br>POLEA MOTOR<br>POLEA MOTOR<br>TENSOR MOTOR<br>MANGUERA INFERIOR<br>BANDA MOTOR<br>BANDA MOTOR                                    | Calef. a Tubo<br>Calef. a Termostato<br>18 LBS, C/Palanca<br>S/Llave, Equivalente a EO<br>S/AA<br>C/AA                             |
| 2005 | V6, 4.0 L    | 23183   | MANGUERA SUPERIOR   |  |
| 2004 | 4 CIL. 2.4 L | 31118<br>31525<br>31838<br>38006<br>38018<br>38185<br>K060919<br>T265<br>T42121<br>T43008<br>TCKWP265<br>TCKWP265A<br>41006 | TAPÓN ACEITE<br>TAPÓN RADIADOR<br>TAPÓN GASOLINA<br>POLEA MOTOR<br>POLEA MOTOR<br>TENSOR MOTOR<br>BANDA MOTOR<br>BANDA DISTRIBUCIÓN<br>POLEA DISTRIBUCIÓN<br>TENSOR DISTRIBUCIÓN<br>KIT CON BOMBA DE AGUA<br>KIT CON BOMBA DE AGUA<br>BOMBA DE AGUA | 18 LBS, S/Palanca<br>S/Llave, Equivalente a EO<br>Sup.<br>C/AA<br>146 D X 28 mm<br>(Excluye Brackets)<br>(Include Bracket)<br>DOHC |
| 2004 | 6 CIL. 4.0 L | 38018<br>38043<br>38163<br>22900  | POLEA MOTOR<br>POLEA MOTOR<br>TENSOR MOTOR<br>MANGUERA INFERIOR   |  |
| 2004 | V6, 4.0 L    | 23183<br>31118<br>31535<br>31836<br>K060750<br>K060882  | MANGUERA SUPERIOR<br>TAPÓN ACEITE<br>TAPÓN RADIADOR<br>TAPÓN GASOLINA<br>BANDA MOTOR<br>BANDA MOTOR   | 18 LBS, C/Palanca<br>C/Llave, Regular<br>S/AA<br>C/AA  |
| 2003 | 4 CIL. 2.4 L | 31118<br>31525<br>31838<br>38006<br>38018<br>38185<br>K060919<br>T265<br>T42121   | TAPÓN ACEITE<br>TAPÓN RADIADOR<br>TAPÓN GASOLINA<br>POLEA MOTOR<br>POLEA MOTOR<br>TENSOR MOTOR<br>BANDA MOTOR<br>BANDA DISTRIBUCIÓN<br>POLEA DISTRIBUCIÓN   | 18 LBS, S/Palanca<br>S/Llave, Equivalente a EO<br>Sup.<br>C/AA<br>146 D X 28 mm  |





# POWERING PROGRESS

| AÑO | MOTOR | No. PARTE | DESCRIPCIÓN | ESPECIFICACIONES |
|-----|-------|-----------|-------------|------------------|
|-----|-------|-----------|-------------|------------------|

## JEEP

### WRANGLER

| AÑO  | MOTOR        | No. PARTE   | DESCRIPCIÓN  | ESPECIFICACIONES   |
|------|--------------|---|--|--|
| 2003 | 4 CIL. 2.4 L | T43008<br>TCKWP265<br>TCKWP265A<br>41006  | TENSOR DISTRIBUCIÓN<br>KIT CON BOMBA DE AGUA<br>KIT CON BOMBA DE AGUA<br>BOMBA DE AGUA   | (Excluye Brackets)<br>(Incluye Bracket)<br>DOHC  |
| 2003 | 6 CIL. 4.0 L | 31118<br>31525<br>33009<br>38018<br>38043<br>31838<br>38163<br>22900<br>K060750<br>K060882                    | TAPÓN ACEITE<br>TAPÓN RADIADOR<br>TERMOSTATO<br>POLEA MOTOR<br>POLEA MOTOR<br>TAPÓN GASOLINA<br>TENSOR MOTOR<br>MANGUERA INFERIOR<br>BANDA MOTOR<br>BANDA MOTOR                              | 18 LBS, S/Palanca<br>195°<br>S/Llave, Equivalente a EO<br>S/AA<br>C/AA   |
| 2003 | V6, 4.0 L    | 23183   | MANGUERA SUPERIOR  |  |
| 2002 | 4 CIL. 2.5 L | 22280<br>22281<br>31066<br>31525<br>31838<br>33509<br>38042<br>38043<br>K060790<br>K060923<br>42005           | MANGUERA INFERIOR<br>MANGUERA SUPERIOR<br>TAPÓN ACEITE<br>TAPÓN RADIADOR<br>TAPÓN GASOLINA<br>TERMOSTATO<br>POLEA MOTOR<br>POLEA MOTOR<br>BANDA MOTOR<br>BANDA MOTOR<br>BOMBA DE AGUA        | 18 LBS, S/Palanca<br>S/Llave, Equivalente a EO<br>195°<br>Fija<br>Ajustable<br>S/AA<br>C/AA                                    |
| 2002 | 6 CIL. 4.0 L | 31118<br>31525<br>31838<br>38018<br>38043<br>38163<br>22900<br>K060882  | TAPÓN ACEITE<br>TAPÓN RADIADOR<br>TAPÓN GASOLINA<br>POLEA MOTOR<br>POLEA MOTOR<br>TENSOR MOTOR<br>MANGUERA INFERIOR<br>BANDA MOTOR   | 18 LBS, S/Palanca<br>S/Llave, Equivalente a EO<br>Ajustable<br>C/AA  |
| 2002 | V6, 4.0 L    | 23183   | MANGUERA SUPERIOR  |  |
| 2001 | 4 CIL. 2.5 L | 353810<br>22280<br>22281<br>31066<br>31525<br>33509<br>38042<br>38043<br>31748<br>K060790<br>K060923<br>42005 | EDH<br>MANGUERA INFERIOR<br>MANGUERA SUPERIOR<br>TAPÓN ACEITE<br>TAPÓN RADIADOR<br>TERMOSTATO<br>POLEA MOTOR<br>POLEA MOTOR<br>TAPÓN GASOLINA<br>BANDA MOTOR<br>BANDA MOTOR<br>BOMBA DE AGUA | (42") - 16mm Macho x 18mm Macho<br>18 LBS, S/Palanca<br>195°<br>Fija<br>Ajustable<br>S/Llave, Equivalente a EO<br>S/AA<br>C/AA |
| 2001 | 6 CIL. 4.0 L | 31118<br>31525<br>31838<br>33509<br>38018<br>38043<br>38163<br>22900<br>K060882<br>353840                     | TAPÓN ACEITE<br>TAPÓN RADIADOR<br>TAPÓN GASOLINA<br>TERMOSTATO<br>POLEA MOTOR<br>POLEA MOTOR<br>TENSOR MOTOR<br>MANGUERA INFERIOR<br>BANDA MOTOR<br>EDH                                      | 18 LBS, S/Palanca<br>S/Llave, Equivalente a EO<br>195°<br>Ajustable<br>C/AA<br>(44 1/2") - 16mm Macho x 18mm Macho             |
| 2001 | V6, 4.0 L    | 23183   | MANGUERA SUPERIOR  |  |

| AÑO | MOTOR | No. PARTE | DESCRIPCIÓN | ESPECIFICACIONES |
|-----|-------|-----------|-------------|------------------|
|-----|-------|-----------|-------------|------------------|

|      |              |  |   |   |
|------|--------------|--|---|---|
| 2000 | 4 CIL. 2.5 L | 353810<br>19004<br>19037<br>22280<br>22281<br>31066<br>31525<br>31615<br>31748<br>31778<br>33509<br>38042<br>38043<br>K060790<br>42005 | EDH<br>MANGUERA CALEFACCIÓN<br>MANGUERA CALEFACCIÓN<br>MANGUERA INFERIOR<br>MANGUERA SUPERIOR<br>TAPÓN ACEITE<br>TAPÓN RADIADOR<br>TAPÓN GASOLINA<br>TAPÓN GASOLINA<br>TAPÓN GASOLINA<br>TERMOSTATO<br>POLEA MOTOR<br>POLEA MOTOR<br>BANDA MOTOR<br>BOMBA DE AGUA | (42") - 16mm Macho x 18mm Macho<br>Calef. a Tubo<br>Calef. a Termostato<br>18 LBS, S/Palanca<br>S/Llave, Control de emisiones<br>S/Llave, Equivalente a EO<br>C/Llave, Regular<br>195°<br>Ajustable<br>Fija<br>S/AA |
| 2000 | 6 CIL. 4.0 L | 31525<br>31615<br>31734<br>31748<br>31778<br>33509<br>38018<br>38043<br>38163<br>22900<br>K060882<br>353840                            | TAPÓN RADIADOR<br>TAPÓN GASOLINA<br>TAPÓN GASOLINA<br>TAPÓN GASOLINA<br>TAPÓN GASOLINA<br>TERMOSTATO<br>POLEA MOTOR<br>POLEA MOTOR<br>TENSOR MOTOR<br>MANGUERA INFERIOR<br>BANDA MOTOR<br>EDH   | 18 LBS, S/Palanca<br>S/Llave, Control de emisiones<br>C/Llave, Control de emisiones<br>S/Llave, Equivalente a EO<br>C/Llave, Regular<br>195°<br>Fija<br>C/AA<br>(44 1/2") - 16mm Macho x 18mm Macho                 |
| 2000 | V6, 4.0 L    | 23183  | MANGUERA SUPERIOR   |   |

## KIA

### FORTE

|      |              |                                  |   |      |
|------|--------------|----------------------------------|---|------|
| 2015 | 4 CIL. 2.0 L | 23857<br>31083<br>34021<br>39071 | MANGUERA SUPERIOR<br>TAPÓN ACEITE<br>TERMOSTATO<br>TENSOR MOTOR | 180° |
|------|--------------|----------------------------------|---|------|

### RIO

|      |              |       |               |  |
|------|--------------|-------|---------------|--|
| 2016 | 4 CIL. 1.6 L | 41100 | BOMBA DE AGUA |  |
|------|--------------|-------|---------------|--|

### SORENTO

|      |              |  |   |  |
|------|--------------|--|---|--|
| 2015 | 4 CIL. 2.4 L | 23736<br>23737<br>31083<br>31336<br>31534<br>34021<br>36307<br>39071 | MANGUERA SUPERIOR<br>MANGUERA INFERIOR<br>TAPÓN ACEITE<br>TAPÓN RADIADOR<br>TAPÓN RADIADOR<br>TERMOSTATO<br>POLEA MOTOR<br>TENSOR MOTOR | 16 LBS, S/Palanca<br>16 LBS, C/Palanca<br>180°<br>Inf. |
|------|--------------|--|---|--|

### SOUL

|      |              |       |               |  |
|------|--------------|-------|---------------|--|
| 2016 | 4 CIL. 1.6 L | 41100 | BOMBA DE AGUA |  |
|------|--------------|-------|---------------|--|

### SPORTAGE

|      |              |                                  |  |                   |
|------|--------------|----------------------------------|--|-------------------|
| 2015 | 4 CIL. 2.0 L | 23905<br>23920<br>31083<br>31336 | MANGUERA INFERIOR<br>MANGUERA SUPERIOR<br>TAPÓN ACEITE<br>TAPÓN RADIADOR | 16 LBS, S/Palanca |
|------|--------------|----------------------------------|--|-------------------|





# CATÁLOGO MÁSTER AUTOMOTRIZ

| AÑO | MOTOR | No. PARTE | DESCRIPCIÓN | ESPECIFICACIONES |
|-----|-------|-----------|-------------|------------------|
|-----|-------|-----------|-------------|------------------|

## KIA

### SPORTAGE

| AÑO  | MOTOR        | No. PARTE | DESCRIPCIÓN    | ESPECIFICACIONES  |
|------|--------------|-----------|----------------|-------------------|
| 2015 | 4 CIL. 2.0 L | 31534     | TAPÓN RADIADOR | 16 LBS, C/Palanca |
|      |              | 34021     | TERMOSTATO     | 180°              |
|      |              | 36307     | POLEA MOTOR    | Inf.              |
|      |              | 36443     | POLEA MOTOR    | Sup.              |
|      |              | 39071     | TENSOR MOTOR   |                   |
|      |              | K060840   | BANDA MOTOR    |                   |

## LAND ROVER

### DISCOVERY

| AÑO  | MOTOR     | No. PARTE | DESCRIPCIÓN       | ESPECIFICACIONES              |
|------|-----------|-----------|-------------------|-------------------------------|
| 2002 | V8, 4.0 L | 22416     | MANGUERA INFERIOR |                               |
|      |           | 31331     | TAPÓN RADIADOR    | 20 LBS, S/Palanca             |
|      |           | 38245     | TENSOR MOTOR      |                               |
|      |           | K070922   | BANDA MOTOR       | C/AA                          |
|      |           | K071065   | BANDA MOTOR       | C/AA                          |
| 2001 | V8, 4.0 L | 22416     | MANGUERA INFERIOR | Rad. a Termostato             |
|      |           | 38245     | TENSOR MOTOR      |                               |
|      |           | 31331     | TAPÓN RADIADOR    | 20 LBS, S/Palanca             |
|      |           | K070922   | BANDA MOTOR       | C/AA                          |
|      |           | K071065   | BANDA MOTOR       | C/AA                          |
| 2000 | V8, 4.0 L | 22416     | MANGUERA INFERIOR | Rad. a Termostato             |
|      |           | 31298     | TAPÓN ACEITE      |                               |
|      |           | 31331     | TAPÓN RADIADOR    | 20 LBS, S/Palanca             |
|      |           | 31615     | TAPÓN GASOLINA    | S/Llave, Control de emisiones |
|      |           | 31734     | TAPÓN GASOLINA    | C/Llave, Control de emisiones |
|      |           | 38245     | TENSOR MOTOR      |                               |
|      |           | K070922   | BANDA MOTOR       | C/AA                          |
|      |           | K071065   | BANDA MOTOR       | C/AA                          |

### FREELANDER

| AÑO  | MOTOR     | No. PARTE | DESCRIPCIÓN        | ESPECIFICACIONES       |
|------|-----------|-----------|--------------------|------------------------|
| 2005 | V6, 2.5 L | 31109     | TAPÓN ACEITE       |                        |
|      |           | K060612   | BANDA MOTOR        |                        |
|      |           | T326      | BANDA DISTRIBUCIÓN | Trasera, 58 D X 22 mm  |
|      |           | T327      | BANDA DISTRIBUCIÓN | Frontal, 176 D X 28 mm |
| 2004 | V6, 2.5 L | 31109     | TAPÓN ACEITE       |                        |
|      |           | K060612   | BANDA MOTOR        |                        |
|      |           | T326      | BANDA DISTRIBUCIÓN | Trasera, 58 D X 22 mm  |
|      |           | T327      | BANDA DISTRIBUCIÓN | Frontal, 176 D X 28 mm |
| 2003 | V6, 2.5 L | K060612   | BANDA MOTOR        |                        |
|      |           | T326      | BANDA DISTRIBUCIÓN | Trasera, 58 D X 22 mm  |
|      |           | T327      | BANDA DISTRIBUCIÓN | Frontal, 176 D X 28 mm |
|      |           |           |                    |                        |
| 2002 | V6, 2.5 L | 31109     | TAPÓN ACEITE       |                        |
|      |           | K060612   | BANDA MOTOR        |                        |
|      |           | T326      | BANDA DISTRIBUCIÓN | Trasera, 58 D X 22 mm  |
|      |           | T327      | BANDA DISTRIBUCIÓN | Frontal, 176 D X 28 mm |

### RANGE ROVER

| AÑO  | MOTOR     | No. PARTE      | DESCRIPCIÓN                    | ESPECIFICACIONES  |
|------|-----------|----------------|--------------------------------|-------------------|
| 2008 | V8, 4.4 L | 31275<br>31406 | TAPÓN ACEITE<br>TAPÓN RADIADOR | 16 LBS, S/Palanca |
| 2007 | V8, 4.4 L |                |                                |                   |

| AÑO | MOTOR | No. PARTE | DESCRIPCIÓN | ESPECIFICACIONES |
|-----|-------|-----------|-------------|------------------|
|-----|-------|-----------|-------------|------------------|

|      |           |         |                   |                   |
|------|-----------|---------|-------------------|-------------------|
| 2006 | V8, 4.4 L | 31275   | TAPÓN ACEITE      |                   |
|      |           | 31406   | TAPÓN RADIADOR    | 16 LBS, S/Palanca |
| 2005 | V8, 4.4 L | 31275   | TAPÓN ACEITE      |                   |
|      |           | 31406   | TAPÓN RADIADOR    | 16 LBS, S/Palanca |
| 2004 | V8, 4.4 L | 31282   | TAPÓN ACEITE      |                   |
|      |           | K050396 | BANDA MOTOR       | A.A.<br>ALT.      |
|      |           | K070644 | BANDA MOTOR       |                   |
| 2003 | V8, 4.4 L | 31282   | TAPÓN ACEITE      |                   |
|      |           | K050396 | BANDA MOTOR       | A.A.<br>ALT.      |
|      |           | K070644 | BANDA MOTOR       |                   |
| 2002 | V8, 4.6 L | 38245   | TENSOR MOTOR      |                   |
|      |           | 24585   | MANGUERA SUPERIOR |                   |
|      |           | K070916 | BANDA MOTOR       |                   |
| 2001 | V8, 4.6 L | 38245   | TENSOR MOTOR      |                   |
|      |           | 24585   | MANGUERA SUPERIOR |                   |
|      |           | K070916 | BANDA MOTOR       |                   |
| 2000 | V8, 4.0 L | 38245   | TENSOR MOTOR      |                   |
|      |           | 24585   | MANGUERA SUPERIOR |                   |
|      |           | K070916 | BANDA MOTOR       |                   |
| 2000 | V8, 4.6 L | 31331   | TAPÓN RADIADOR    | 20 LBS, S/Palanca |
|      |           | 38245   | TENSOR MOTOR      |                   |
|      |           | 24585   | MANGUERA SUPERIOR |                   |
|      |           | K070916 | BANDA MOTOR       |                   |

## LINCOLN

### AVIATOR

| AÑO     | MOTOR             | No. PARTE | DESCRIPCIÓN       | ESPECIFICACIONES          |                |                   |
|---------|-------------------|-----------|-------------------|---------------------------|----------------|-------------------|
| 2005    | V8, 4.6 L         | 43504     | BOMBA DE AGUA     |                           |                |                   |
|         |                   | 31406     | TAPÓN RADIADOR    | 16 LBS, S/Palanca         |                |                   |
|         |                   | 31828     | TAPÓN GASOLINA    | C/Llave, Regular          |                |                   |
|         |                   | 31830     | TAPÓN GASOLINA    | S/Llave, Equivalente a EO |                |                   |
|         |                   | 33238     | TERMOSTATO        | 180°                      |                |                   |
|         |                   | 36157     | POLEA MOTOR       | Ranurada                  |                |                   |
|         |                   | 38001     | POLEA MOTOR       | Lisa                      |                |                   |
|         |                   | 38006     | POLEA MOTOR       |                           |                |                   |
|         |                   | 38274     | TENSOR MOTOR      |                           |                |                   |
|         |                   | 24394     | MANGUERA SUPERIOR |                           |                |                   |
|         |                   | K061000   | BANDA MOTOR       |                           |                |                   |
|         |                   | 2004      | V8, 4.6 L         | 31109                     | TAPÓN ACEITE   |                   |
|         |                   |           |                   | 31406                     | TAPÓN RADIADOR | 16 LBS, S/Palanca |
| 31828   | TAPÓN GASOLINA    |           |                   | C/Llave, Regular          |                |                   |
| 31830   | TAPÓN GASOLINA    |           |                   | S/Llave, Equivalente a EO |                |                   |
| 33238   | TERMOSTATO        |           |                   | 180°                      |                |                   |
| 36157   | POLEA MOTOR       |           |                   | Ranurada                  |                |                   |
| 38001   | POLEA MOTOR       |           |                   | Lisa                      |                |                   |
| 38006   | POLEA MOTOR       |           |                   |                           |                |                   |
| 38274   | TENSOR MOTOR      |           |                   |                           |                |                   |
| 24394   | MANGUERA SUPERIOR |           |                   |                           |                |                   |
| K061000 | BANDA MOTOR       |           |                   |                           |                |                   |
| 43504   | BOMBA DE AGUA     |           |                   |                           |                |                   |
| 2003    | V8, 4.6 L         |           |                   | 43504                     | BOMBA DE AGUA  |                   |
|         |                   | 31109     | TAPÓN ACEITE      |                           |                |                   |
|         |                   | 31406     | TAPÓN RADIADOR    | 16 LBS, S/Palanca         |                |                   |
|         |                   | 36157     | POLEA MOTOR       | Ranurada                  |                |                   |
|         |                   | 38001     | POLEA MOTOR       | Lisa                      |                |                   |
|         |                   | 38006     | POLEA MOTOR       |                           |                |                   |
|         |                   |           |                   |                           |                |                   |





# POWERING PROGRESS

| AÑO | MOTOR | No. PARTE | DESCRIPCIÓN | ESPECIFICACIONES |
|-----|-------|-----------|-------------|------------------|
|-----|-------|-----------|-------------|------------------|

## LINCOLN

### AVIATOR

| AÑO  | MOTOR     | No. PARTE | DESCRIPCIÓN       | ESPECIFICACIONES          |
|------|-----------|-----------|-------------------|---------------------------|
| 2003 | V8, 4.6 L | 31828     | TAPÓN GASOLINA    | C/Llave, Regular          |
|      |           | 31830     | TAPÓN GASOLINA    | S/Llave, Equivalente a EO |
|      |           | 33238     | TERMOSTATO        | 180°                      |
|      |           | 38274     | TENSOR MOTOR      |                           |
|      |           | 24394     | MANGUERA SUPERIOR |                           |
|      |           | K061000   | BANDA MOTOR       |                           |

### CONTINENTAL

| AÑO  | MOTOR     | No. PARTE | DESCRIPCIÓN          | ESPECIFICACIONES               |
|------|-----------|-----------|----------------------|--------------------------------|
| 2002 | V8, 4.6 L | 368710    | EDH                  | (26 3/8") - 16mm hembra x 16mm |
|      |           | 19000     | MANGUERA CALEFACCIÓN | Calef. a Múltiple Adm.         |
|      |           | 22244     | MANGUERA SUPERIOR    |                                |
|      |           | 22245     | MANGUERA INFERIOR    |                                |
|      |           | 31109     | TAPÓN ACEITE         |                                |
|      |           | 31406     | TAPÓN RADIADOR       | 16 LBS, S/Palanca              |
|      |           | 31830     | TAPÓN GASOLINA       | S/Llave, Equivalente a EO      |
|      |           | 33029     | TERMOSTATO           | 180°                           |
|      |           | 38006     | POLEA MOTOR          |                                |
|      |           | 38251     | TENSOR MOTOR         |                                |
|      |           | K060755   | BANDA MOTOR          |                                |

| AÑO  | MOTOR     | No. PARTE | DESCRIPCIÓN          | ESPECIFICACIONES               |
|------|-----------|-----------|----------------------|--------------------------------|
| 2001 | V8, 4.6 L | 22244     | MANGUERA SUPERIOR    |                                |
|      |           | 22245     | MANGUERA INFERIOR    |                                |
|      |           | 368710    | EDH                  | (26 3/8") - 16mm hembra x 16mm |
|      |           | 31109     | TAPÓN ACEITE         |                                |
|      |           | 31406     | TAPÓN RADIADOR       | 16 LBS, S/Palanca              |
|      |           | 31830     | TAPÓN GASOLINA       | S/Llave, Equivalente a EO      |
|      |           | 33029     | TERMOSTATO           | 180°                           |
|      |           | 38006     | POLEA MOTOR          |                                |
|      |           | 38251     | TENSOR MOTOR         |                                |
|      |           | K060755   | BANDA MOTOR          |                                |
|      |           | 19000     | MANGUERA CALEFACCIÓN | Calef. a Múltiple Adm.         |

| AÑO  | MOTOR     | No. PARTE | DESCRIPCIÓN          | ESPECIFICACIONES               |
|------|-----------|-----------|----------------------|--------------------------------|
| 2000 | V8, 4.6 L | 33029     | TERMOSTATO           | 180°                           |
|      |           | 368710    | EDH                  | (26 3/8") - 16mm hembra x 16mm |
|      |           | 19000     | MANGUERA CALEFACCIÓN | Calef. a Múltiple Adm.         |
|      |           | 22244     | MANGUERA SUPERIOR    |                                |
|      |           | 22245     | MANGUERA INFERIOR    |                                |
|      |           | 31109     | TAPÓN ACEITE         |                                |
|      |           | 31406     | TAPÓN RADIADOR       | 16 LBS, S/Palanca              |
|      |           | 31830     | TAPÓN GASOLINA       | S/Llave, Equivalente a EO      |
|      |           | 38006     | POLEA MOTOR          |                                |
|      |           | 38251     | TENSOR MOTOR         |                                |
|      |           | K060755   | BANDA MOTOR          |                                |

### LS

| AÑO  | MOTOR     | No. PARTE | DESCRIPCIÓN    | ESPECIFICACIONES                         |
|------|-----------|-----------|----------------|--|
| 2006 | V8, 3.9 L | 31117     | TAPÓN ACEITE   |  |
|      |           | 31406     | TAPÓN RADIADOR | 16 LBS, S/Palanca                        |
|      |           | 38279     | TENSOR MOTOR   |  |
|      |           | K060910   | BANDA MOTOR    |  |
|      |           | 365488    | EDH            | (54 5/8") - 13mm Macho Fijo x 16mm Macho |

| AÑO  | MOTOR     | No. PARTE | DESCRIPCIÓN  | ESPECIFICACIONES |
|------|-----------|-----------|--------------|------------------|
| 2005 | V6, 3.0 L | 38279     | TENSOR MOTOR |                  |

| AÑO  | MOTOR     | No. PARTE | DESCRIPCIÓN    | ESPECIFICACIONES                         |
|------|-----------|-----------|----------------|--|
| 2005 | V8, 3.9 L | 365488    | EDH            | (54 5/8") - 13mm Macho Fijo x 16mm Macho |
|      |           | 31406     | TAPÓN RADIADOR | 16 LBS, S/Palanca                        |
|      |           | 38279     | TENSOR MOTOR   |  |
|      |           | K060910   | BANDA MOTOR    |  |

| AÑO  | MOTOR     | No. PARTE | DESCRIPCIÓN    | ESPECIFICACIONES          |
|------|-----------|-----------|----------------|---------------------------|
| 2004 | V8, 3.9 L | 31406     | TAPÓN RADIADOR | 16 LBS, S/Palanca         |
|      |           | 31830     | TAPÓN GASOLINA | S/Llave, Equivalente a EO |
|      |           | 38279     | TENSOR MOTOR   |                           |
|      |           | K060910   | BANDA MOTOR    |                           |

| AÑO | MOTOR | No. PARTE | DESCRIPCIÓN | ESPECIFICACIONES |
|-----|-------|-----------|-------------|------------------|
|-----|-------|-----------|-------------|------------------|

|      |           |        |              |  |
|------|-----------|--------|--------------|--|
|      |           | 365488 | EDH          | (54 5/8") - 13mm Macho Fijo x 16mm Macho |
| 2003 | V6, 3.0 L | 38279  | TENSOR MOTOR |  |

|      |           |         |                |  |
|------|-----------|---------|----------------|--|
| 2003 | V8, 3.9 L | 365488  | EDH            | (54 5/8") - 13mm Macho Fijo x 16mm Macho |
|      |           | 31109   | TAPÓN ACEITE   |  |
|      |           | 31406   | TAPÓN RADIADOR | 16 LBS, S/Palanca                        |
|      |           | 31830   | TAPÓN GASOLINA | S/Llave, Equivalente a EO                |
|      |           | 38279   | TENSOR MOTOR   |  |
|      |           | K060910 | BANDA MOTOR    |  |

|      |           |        |                      |                                    |
|------|-----------|--------|----------------------|------------------------------------|
| 2002 | V8, 3.9 L | 18787  | MANGUERA CALEFACCIÓN | Calef. a Tubo Calef. Sup.          |
|      |           | 19030  | MANGUERA CALEFACCIÓN | Calef. a Tubo Calef. Medio         |
|      |           | 19285  | MANGUERA CALEFACCIÓN | Valv. Calef. a Tubo Calef. Sup.    |
|      |           | 19754  | MANGUERA CALEFACCIÓN | Valv. Calef. a B.A. Aux.           |
|      |           | 19806  | MANGUERA CALEFACCIÓN | B.A. a Tubo-1                      |
|      |           | 19807  | MANGUERA CALEFACCIÓN | Tubo-1 a Termostato                |
|      |           | 22562  | MANGUERA SUPERIOR    |                                    |
|      |           | 28475  | MANGUERA CALEFACCIÓN | Calef. a Tubo Calef. Medio         |
|      |           | 31406  | TAPÓN RADIADOR       | 16 LBS, S/Palanca                  |
|      |           | 31830  | TAPÓN GASOLINA       | S/Llave, Equivalente a EO          |
|      |           | 33948  | TERMOSTATO           | 184°                               |
|      |           | 38001  | POLEA MOTOR          |                                    |
|      |           | 38279  | TENSOR MOTOR         |                                    |
|      |           | 365487 | EDH                  | (91 3/8") - 6mm Macho x 16mm Macho |
|      |           | 22806  | MANGUERA INFERIOR    | S/ Enfriador de Aceite             |

|      |           |         |                   |                                    |
|------|-----------|---------|-------------------|------------------------------------|
| 2001 | V6, 3.0 L | 365487  | EDH               | (91 3/8") - 6mm Macho x 16mm Macho |
|      |           | 22509   | MANGUERA INFERIOR |                                    |
|      |           | 22510   | MANGUERA SUPERIOR |                                    |
|      |           | 31275   | TAPÓN ACEITE      |                                    |
|      |           | 31406   | TAPÓN RADIADOR    | 16 LBS, S/Palanca                  |
|      |           | 31830   | TAPÓN GASOLINA    | S/Llave, Equivalente a EO          |
|      |           | 33248   | TERMOSTATO        | 180°                               |
|      |           | 38279   | TENSOR MOTOR      |                                    |
|      |           | K061080 | BANDA MOTOR       |                                    |

|      |           |         |                      |                                     |
|------|-----------|---------|----------------------|-------------------------------------|
| 2001 | V8, 3.9 L | 365486  | EDH                  | (95 1/4") - 16mm Macho x 16mm Macho |
|      |           | 18787   | MANGUERA CALEFACCIÓN | Calef. a Tubo Calef. Sup.           |
|      |           | 19030   | MANGUERA CALEFACCIÓN | Calef. a Tubo Calef. Medio          |
|      |           | 19285   | MANGUERA CALEFACCIÓN | Valv. Calef. a Tubo Calef. Sup.     |
|      |           | 19754   | MANGUERA CALEFACCIÓN | Valv. Calef. a B.A. Aux.            |
|      |           | 22562   | MANGUERA SUPERIOR    |                                     |
|      |           | 31109   | TAPÓN ACEITE         |                                     |
|      |           | 31406   | TAPÓN RADIADOR       | 16 LBS, S/Palanca                   |
|      |           | 31830   | TAPÓN GASOLINA       | S/Llave, Equivalente a EO           |
|      |           | 33948   | TERMOSTATO           | 184°                                |
|      |           | 38001   | POLEA MOTOR          |                                     |
|      |           | 38279   | TENSOR MOTOR         |                                     |
|      |           | K061058 | BANDA MOTOR          |                                     |
|      |           | 22806   | MANGUERA INFERIOR    | S/ Enfriador de Aceite              |

|      |           |         |                   |                                    |
|------|-----------|---------|-------------------|------------------------------------|
| 2000 | V6, 3.0 L | 22509   | MANGUERA INFERIOR |                                    |
|      |           | 31406   | TAPÓN RADIADOR    | 16 LBS, S/Palanca                  |
|      |           | 31830   | TAPÓN GASOLINA    | S/Llave, Equivalente a EO          |
|      |           | 33248   | TERMOSTATO        | 180°                               |
|      |           | 38279   | TENSOR MOTOR      |                                    |
|      |           | K061098 | BANDA MOTOR       |                                    |
|      |           | 365487  | EDH               | (91 3/8") - 6mm Macho x 16mm Macho |

|      |           |         |                      |                                     |
|------|-----------|---------|----------------------|-------------------------------------|
| 2000 | V8, 3.9 L | 365486  | EDH                  | (95 1/4") - 16mm Macho x 16mm Macho |
|      |           | 18787   | MANGUERA CALEFACCIÓN | Calef. a Tubo Calef. Sup.           |
|      |           | 19030   | MANGUERA CALEFACCIÓN | Calef. a Tubo Calef. Medio          |
|      |           | 19285   | MANGUERA CALEFACCIÓN | Valv. Calef. a Tubo Calef. Sup.     |
|      |           | 19754   | MANGUERA CALEFACCIÓN | Valv. Calef. a B.A. Aux.            |
|      |           | 22562   | MANGUERA SUPERIOR    |                                     |
|      |           | 31109   | TAPÓN ACEITE         |                                     |
|      |           | 31406   | TAPÓN RADIADOR       | 16 LBS, S/Palanca                   |
|      |           | 31830   | TAPÓN GASOLINA       | S/Llave, Equivalente a EO           |
|      |           | 38001   | POLEA MOTOR          |                                     |
|      |           | 38279   | TENSOR MOTOR         |                                     |
|      |           | K061058 | BANDA MOTOR          |                                     |
|      |           | 22806   | MANGUERA INFERIOR    | S/ Enfriador de Aceite              |

### MARK LT



# CATÁLOGO MÁSTER AUTOMOTRIZ

| AÑO | MOTOR | No. PARTE | DESCRIPCIÓN | ESPECIFICACIONES |
|-----|-------|-----------|-------------|------------------|
|-----|-------|-----------|-------------|------------------|

## LINCOLN

### MARK LT

| AÑO  | MOTOR     | No. PARTE  | DESCRIPCIÓN   | ESPECIFICACIONES   |
|------|-----------|--|---|--|
| 2014 | V8, 5.0 L | K060640<br>39298   | BANDA MOTOR<br>TENSOR MOTOR   | ALT. Y B.A.  |
| 2013 | V8, 5.0 L | K060535<br>K060640<br>39298<br>39299   | BANDA MOTOR<br>BANDA MOTOR<br>TENSOR MOTOR<br>TENSOR MOTOR  | A.A.<br>ALT. Y D.H.<br>ALT. Y B.A.<br>A.A.   |
| 2012 | V8, 5.0 L | 39298<br>39299<br>K060535<br>K060640   | TENSOR MOTOR<br>TENSOR MOTOR<br>BANDA MOTOR<br>BANDA MOTOR  | ALT. Y B.A.<br>A.A.<br>A.A.<br>ALT. Y D.H.   |
| 2011 | V8, 5.0 L | 39298<br>39299<br>K060335SF<br>K060535<br>K060640  | TENSOR MOTOR<br>TENSOR MOTOR<br>BANDA MOTOR<br>BANDA MOTOR<br>BANDA MOTOR   | ALT. Y B.A.<br>A.A.<br>A.A., Hasta Feb. 15 2011<br>A.A.<br>ALT. Y D.H.   |
| 2009 | V8, 5.4 L | 43504  | BOMBA DE AGUA   |  |
| 2008 | V8, 5.4 L | 43504<br>42574<br>31275<br>31406<br>36157<br>38001<br>31841<br>31842<br>33469<br>38006<br>38274<br>38329<br>K060840<br>K061031 | BOMBA DE AGUA<br>BOMBA DE AGUA<br>TAPÓN ACEITE<br>TAPÓN RADIAADOR<br>POLEA MOTOR<br>POLEA MOTOR<br>TAPÓN GASOLINA<br>TAPÓN GASOLINA<br>TERMOSTATO<br>POLEA MOTOR<br>TENSOR MOTOR<br>TENSOR MOTOR<br>BANDA MOTOR<br>BANDA MOTOR                | C/M30 Hub<br>C/M36 Hub<br>16 LBS, S/Palanca<br>Ranurada<br>Lisa<br>S/Llave, Equivalente a E0<br>C/Llave, Regular<br>195°<br>C/AA<br>C/AA<br>S/AA<br>S/AA<br>S/AA<br>C/AA |
| 2007 | V8, 5.4 L | 31275<br>31406<br>31841<br>31842<br>33469<br>36157<br>38001<br>38006<br>38274<br>38329<br>K060840<br>K061031<br>43504<br>42574 | TAPÓN ACEITE<br>TAPÓN RADIAADOR<br>TAPÓN GASOLINA<br>TAPÓN GASOLINA<br>TERMOSTATO<br>POLEA MOTOR<br>POLEA MOTOR<br>POLEA MOTOR<br>TENSOR MOTOR<br>TENSOR MOTOR<br>BANDA MOTOR<br>BANDA MOTOR<br>BANDA MOTOR<br>BOMBA DE AGUA<br>BOMBA DE AGUA | 16 LBS, S/Palanca<br>S/Llave, Equivalente a E0<br>C/Llave, Regular<br>195°<br>Ranurada<br>Lisa<br>C/AA<br>C/AA<br>S/AA<br>S/AA<br>S/AA<br>C/AA                           |
| 2006 | V8, 5.4 L | 43504  | BOMBA DE AGUA   |  |

### MKC

|      |              |         |             |  |
|------|--------------|---------|-------------|--|
| 2015 | 4 CIL. 2.3 L | K040539 | BANDA MOTOR |  |
|------|--------------|---------|-------------|--|

### MKS

|      |           |                  |                                  |                 |
|------|-----------|------------------|----------------------------------|-----------------|
| 2014 | V6, 3.5 L | 23674<br>K060448 | MANGUERA INFERIOR<br>BANDA MOTOR | Rad. a Conector |
| 2013 | V6, 3.5 L | 23674            | MANGUERA INFERIOR                | Rad. a Conector |

| AÑO | MOTOR | No. PARTE | DESCRIPCIÓN | ESPECIFICACIONES |
|-----|-------|-----------|-------------|------------------|
|-----|-------|-----------|-------------|------------------|

|      |           |  |  |                 |
|------|-----------|--|--|-----------------|
|      |           | K060448                                | BANDA MOTOR  |                 |
| 2012 | V6, 3.5 L | 23674<br>K060448                       | MANGUERA INFERIOR<br>BANDA MOTOR                                     | Rad. a Conector |
| 2011 | V6, 3.5 L | 23674<br>K060448                       | MANGUERA INFERIOR<br>BANDA MOTOR                                     | Rad. a Conector |
| 2010 | V6, 3.5 L | 23542<br>23544<br>K040357SF<br>K060448 | MANGUERA INFERIOR<br>MANGUERA SUPERIOR<br>BANDA MOTOR<br>BANDA MOTOR | D.H.            |

### MKX

|      |           |   |   |   |
|------|-----------|---|---|---|
| 2014 | V6, 3.7 L | K040356SF<br>K060448  | BANDA MOTOR<br>BANDA MOTOR  | D.H.  |
| 2013 | V6, 3.7 L | K040356SF<br>K060448  | BANDA MOTOR<br>BANDA MOTOR  | D.H.  |
| 2012 | V6, 3.7 L | K040356SF<br>K060448  | BANDA MOTOR<br>BANDA MOTOR  | D.H.  |
| 2010 | V6, 3.5 L | 23444<br>23445<br>23446<br>23447<br>K040352SF<br>K060448          | MANGUERA SUPERIOR<br>MANGUERA INFERIOR<br>MANGUERA SUPERIOR<br>MANGUERA INFERIOR<br>BANDA MOTOR<br>BANDA MOTOR  | D.H.  |
| 2009 | V6, 3.5 L | K040352SF<br>K060448  | BANDA MOTOR<br>BANDA MOTOR  | D.H.  |
| 2008 | V6, 3.5 L | 31841<br>31842<br>33238<br>31275<br>31406<br>K040352SF<br>K060448 | TAPÓN GASOLINA<br>TAPÓN GASOLINA<br>TERMOSTATO<br>TAPÓN ACEITE<br>TAPÓN RADIAADOR<br>BANDA MOTOR<br>BANDA MOTOR | S/Llave, Equivalente a E0<br>C/Llave, Regular<br>180°<br>16 LBS, S/Palanca<br>D.H.                |
| 2007 | V6, 3.5 L | 31275<br>31406<br>31841<br>31842<br>33238<br>K040352SF<br>K060448 | TAPÓN ACEITE<br>TAPÓN RADIAADOR<br>TAPÓN GASOLINA<br>TAPÓN GASOLINA<br>TERMOSTATO<br>BANDA MOTOR<br>BANDA MOTOR | 16 LBS, S/Palanca<br>S/Llave, Equivalente a E0<br>C/Llave, Regular<br>180°<br>D.H.<br>ALT. Y A.A. |

### MKZ

|      |              |   |  |                                    |
|------|--------------|---|--|------------------------------------|
| 2015 | 4 CIL. 2.0 L | 24435   | MANGUERA SUPERIOR  |                                    |
| 2014 | 4 CIL. 2.0 L | 24435   | MANGUERA SUPERIOR  |                                    |
| 2013 | 4 CIL. 2.0 L | 24435   | MANGUERA SUPERIOR  |                                    |
| 2009 | V6, 3.5 L    | K040352SF<br>K060448                            | BANDA MOTOR<br>BANDA MOTOR   | D.H.                               |
| 2008 | V6, 3.5 L    | 31275<br>33238<br>12147<br>K040352SF<br>K060448 | TAPÓN ACEITE<br>TERMOSTATO<br>MANGUERA CALEFACCIÓN<br>BANDA MOTOR<br>BANDA MOTOR | 180°<br>Hasta Abr. 10 2008<br>D.H. |
| 2007 | V6, 3.5 L    | 31275<br>33238<br>12147<br>K040352SF            | TAPÓN ACEITE<br>TERMOSTATO<br>MANGUERA CALEFACCIÓN<br>BANDA MOTOR                | 180°<br>Hasta Abr. 10 2008<br>D.H. |





# POWERING PROGRESS

| AÑO | MOTOR | No. PARTE | DESCRIPCIÓN | ESPECIFICACIONES |
|-----|-------|-----------|-------------|------------------|
|-----|-------|-----------|-------------|------------------|

## LINCOLN

### MKZ

|      |           |         |             |  |
|------|-----------|---------|-------------|--|
| 2007 | V6, 3.5 L | K060448 | BANDA MOTOR |  |
|------|-----------|---------|-------------|--|

### NAVIGATOR

| AÑO  | MOTOR     | No. PARTE  | DESCRIPCIÓN  | ESPECIFICACIONES  |
|------|-----------|--|--|---|
| 2014 | V8, 5.4 L | 23660<br>23671<br>K061025  | MANGUERA SUPERIOR<br>MANGUERA INFERIOR<br>BANDA MOTOR  |   |
| 2013 | V8, 5.4 L | 23660<br>23671<br>K061025  | MANGUERA SUPERIOR<br>MANGUERA INFERIOR<br>BANDA MOTOR  |   |
| 2012 | V8, 5.4 L | 23660<br>23671<br>K061025  | MANGUERA SUPERIOR<br>MANGUERA INFERIOR<br>BANDA MOTOR  |   |
| 2011 | V8, 5.4 L | 23660<br>23671<br>K061025  | MANGUERA SUPERIOR<br>MANGUERA INFERIOR<br>BANDA MOTOR  |   |
| 2010 | V8, 5.4 L | 23660<br>23671<br>K061025  | MANGUERA SUPERIOR<br>MANGUERA INFERIOR<br>BANDA MOTOR  |   |
| 2009 | V8, 5.4 L | 31336<br>33469<br>36157<br>38001<br>38006<br>38274<br>K061031<br>43504<br>42574          | TAPÓN RADIADOR<br>TERMOSTATO<br>POLEA MOTOR<br>POLEA MOTOR<br>POLEA MOTOR<br>TENSOR MOTOR<br>BANDA MOTOR<br>BOMBA DE AGUA<br>BOMBA DE AGUA                   | 16 LBS, S/Palanca<br>195°<br>Ranurada<br>Lisa   |
| 2008 | V8, 5.4 L | 43504<br>42574<br>31841<br>31842<br>33469<br>36157<br>38001<br>38006<br>38274<br>K061031 | BOMBA DE AGUA<br>BOMBA DE AGUA<br>TAPÓN GASOLINA<br>TAPÓN GASOLINA<br>TERMOSTATO<br>POLEA MOTOR<br>POLEA MOTOR<br>POLEA MOTOR<br>TENSOR MOTOR<br>BANDA MOTOR | C/M30 Hub<br>C/M36 Hub<br>S/Llave, Equivalente a EO<br>C/Llave, Regular<br>195°<br>Ranurada<br>Lisa |
| 2007 | V8, 5.4 L | 31406<br>31841<br>38274<br>43504<br>42574  | TAPÓN RADIADOR<br>TAPÓN GASOLINA<br>TENSOR MOTOR<br>BOMBA DE AGUA<br>BOMBA DE AGUA   | 16 LBS, S/Palanca<br>S/Llave, Equivalente a EO<br>C/M30 Hub<br>C/M36 Hub                            |
| 2006 | V8, 5.4 L | 43504<br>23870<br>31406<br>31841<br>38274<br>K061015<br>K061020                          | BOMBA DE AGUA<br>MANGUERA INFERIOR<br>TAPÓN RADIADOR<br>TAPÓN GASOLINA<br>TENSOR MOTOR<br>BANDA MOTOR<br>BANDA MOTOR   | 16 LBS, S/Palanca<br>S/Llave, Equivalente a EO  |
| 2005 | V8, 5.4 L | 31406<br>38274<br>K061015<br>31841<br>23870  | TAPÓN RADIADOR<br>TENSOR MOTOR<br>BANDA MOTOR<br>TAPÓN GASOLINA<br>MANGUERA INFERIOR   | 16 LBS, S/Palanca<br>S/Llave, Equivalente a EO  |

| AÑO | MOTOR | No. PARTE | DESCRIPCIÓN | ESPECIFICACIONES |
|-----|-------|-----------|-------------|------------------|
|-----|-------|-----------|-------------|------------------|

|      |           |   |   |  |
|------|-----------|---|---|--|
| 2004 | V8, 5.4 L | 43504<br>43504<br>31109<br>31406<br>31830<br>38001<br>38006<br>38274  | BOMBA DE AGUA<br>BOMBA DE AGUA<br>TAPÓN ACEITE<br>TAPÓN RADIADOR<br>TAPÓN GASOLINA<br>POLEA MOTOR<br>POLEA MOTOR<br>TENSOR MOTOR  | 16 LBS, S/Palanca<br>S/Llave, Equivalente a EO   |
| 2003 | V8, 5.4 L | 31109<br>31406<br>31830<br>38001<br>38006<br>38274<br>43504   | TAPÓN ACEITE<br>TAPÓN RADIADOR<br>TAPÓN GASOLINA<br>POLEA MOTOR<br>POLEA MOTOR<br>TENSOR MOTOR<br>BOMBA DE AGUA   | 16 LBS, S/Palanca<br>S/Llave, Equivalente a EO<br>Lisa   |
| 2002 | V8, 5.4 L | 43504<br>22539<br>31109<br>31406<br>31830<br>33469<br>38022<br>38274<br>24449<br>K060984                    | BOMBA DE AGUA<br>MANGUERA SUPERIOR<br>TAPÓN ACEITE<br>TAPÓN RADIADOR<br>TAPÓN GASOLINA<br>TERMOSTATO<br>POLEA MOTOR<br>TENSOR MOTOR<br>MANGUERA INFERIOR<br>BANDA MOTOR                       | C/M30 Hub<br>16 LBS, S/Palanca<br>S/Llave, Equivalente a EO<br>195°<br>Lisa  |
| 2001 | V8, 5.4 L | 22539<br>31109<br>31406<br>31828<br>33469<br>38022<br>38023<br>38133<br>24449<br>K080981<br>42068           | MANGUERA SUPERIOR<br>TAPÓN ACEITE<br>TAPÓN RADIADOR<br>TAPÓN GASOLINA<br>TERMOSTATO<br>POLEA MOTOR<br>POLEA MOTOR<br>TENSOR MOTOR<br>MANGUERA INFERIOR<br>BANDA MOTOR<br>BOMBA DE AGUA        | 16 LBS, S/Palanca<br>C/Llave, Regular<br>195°<br>Excluye Versión Lightning   |
| 2000 | V8, 5.4 L | 42068<br>22539<br>353920<br>31109<br>31406<br>31830<br>33469<br>38022<br>38023<br>38133<br>24449<br>K080981 | BOMBA DE AGUA<br>MANGUERA SUPERIOR<br>EDH<br>TAPÓN ACEITE<br>TAPÓN RADIADOR<br>TAPÓN GASOLINA<br>TERMOSTATO<br>POLEA MOTOR<br>POLEA MOTOR<br>TENSOR MOTOR<br>MANGUERA INFERIOR<br>BANDA MOTOR | Excluye Versión Lightning<br>(30 3/4") - 16mm Macho, x 5/16" Macho<br>16 LBS, S/Palanca<br>S/Llave, Equivalente a EO<br>195° |

### TOWN CAR

|      |           |  |  |   |
|------|-----------|--|--|---|
| 2006 | V8, 4.6 L | 365472<br>31406<br>31841<br>36100<br>38006<br>38189<br>K060923 | EDH<br>TAPÓN RADIADOR<br>TAPÓN GASOLINA<br>POLEA MOTOR<br>POLEA MOTOR<br>TENSOR MOTOR<br>BANDA MOTOR | (71" ) - 11mm Macho fijo x 16mm Macho<br>16 LBS, S/Palanca<br>S/Llave, Equivalente a EO<br>Ranurada |
| 2005 | V8, 4.6 L | 31117<br>31406<br>K060908<br>31841<br>365472                   | TAPÓN ACEITE<br>TAPÓN RADIADOR<br>BANDA MOTOR<br>TAPÓN GASOLINA<br>EDH                               | 16 LBS, S/Palanca<br>S/Llave, Equivalente a EO<br>(71" ) - 11mm Macho fijo x 16mm Macho             |
| 2004 | V8, 4.6 L | 31275<br>31406<br>31828<br>33469<br>36100<br>38189             | TAPÓN ACEITE<br>TAPÓN RADIADOR<br>TAPÓN GASOLINA<br>TERMOSTATO<br>POLEA MOTOR<br>TENSOR MOTOR        | 16 LBS, S/Palanca<br>C/Llave, Regular<br>195°<br>Ranurada   |



# CATÁLOGO MÁSTER AUTOMOTRIZ

| AÑO | MOTOR | No. PARTE | DESCRIPCIÓN | ESPECIFICACIONES |
|-----|-------|-----------|-------------|------------------|
|-----|-------|-----------|-------------|------------------|

## LINCOLN

### TOWN CAR

| AÑO  | MOTOR     | No. PARTE   | DESCRIPCIÓN   | ESPECIFICACIONES   |
|------|-----------|---|---|--|
| 2004 | V8, 4.6 L | K060908<br>365472   | BANDA MOTOR<br>EDH  | (71" ) - 11mm Macho fijo x 16mm Macho  |
| 2003 | V8, 4.6 L | 22994<br>31275<br>31406<br>31830<br>33189<br>38006<br>38189<br>K060908                                      | MANGUERA SUPERIOR<br>TAPÓN ACEITE<br>TAPÓN RADIADOR<br>TAPÓN GASOLINA<br>TERMOSTATO<br>POLEA MOTOR<br>TENSOR MOTOR<br>BANDA MOTOR   | 16 LBS, S/Palanca<br>S/Llave, Equivalente a EO<br>180°   |
| 2002 | V8, 4.6 L | 18070<br>19727<br>22388<br>22809<br>31109<br>31828<br>33189<br>38189<br>K060919<br>361330<br>31406          | MANGUERA CALEFACCIÓN<br>MANGUERA CALEFACCIÓN<br>MANGUERA INFERIOR<br>MANGUERA SUPERIOR<br>TAPÓN ACEITE<br>TAPÓN GASOLINA<br>TERMOSTATO<br>TENSOR MOTOR<br>BANDA MOTOR<br>EDH<br>TAPÓN RADIADOR                | Calef. a Tubo-1<br>Calef. a Múltiple Adm.<br><br>C/Llave, Regular<br>195°<br><br>(45 1/4" ) - 16mm Hembra x 5/16" Macho<br>16 LBS, S/Palanca                                 |
| 2001 | V8, 4.6 L | 361330<br>18070<br>19727<br>22388<br>22809<br>31109<br>31406<br>31830<br>33189<br>36100<br>38189<br>K060915 | EDH<br>MANGUERA CALEFACCIÓN<br>MANGUERA CALEFACCIÓN<br>MANGUERA INFERIOR<br>MANGUERA SUPERIOR<br>TAPÓN ACEITE<br>TAPÓN RADIADOR<br>TAPÓN GASOLINA<br>TERMOSTATO<br>POLEA MOTOR<br>TENSOR MOTOR<br>BANDA MOTOR | (45 1/4" ) - 16mm Hembra x 5/16" Macho<br>Calef. a Tubo-1<br>Calef. a Múltiple Adm.<br><br>16 LBS, S/Palanca<br>S/Llave, Equivalente a EO<br>195°<br>Ranurada                |
| 2000 | V8, 4.6 L | 31830<br>38006<br>38189<br>K060915<br>361330<br>18070<br>19727<br>22388<br>22809<br>31109<br>31406<br>33189 | TAPÓN GASOLINA<br>POLEA MOTOR<br>TENSOR MOTOR<br>BANDA MOTOR<br>EDH<br>MANGUERA CALEFACCIÓN<br>MANGUERA CALEFACCIÓN<br>MANGUERA INFERIOR<br>MANGUERA SUPERIOR<br>TAPÓN ACEITE<br>TAPÓN RADIADOR<br>TERMOSTATO | S/Llave, Equivalente a EO<br><br>(45 1/4" ) - 16mm Hembra x 5/16" Macho<br>Calef. a Tubo-1<br>Calef. a Múltiple Adm.<br>Rad. a Enfr. Aceite<br><br>16 LBS, S/Palanca<br>195° |

## MAZDA

| AÑO  | MOTOR        | No. PARTE               | DESCRIPCIÓN                                     | ESPECIFICACIONES  |
|------|--------------|-------------------------|---|-------------------|
| 2015 | 4 CIL. 1.5 L | 49059                   | BOMBA DE AGUA                                   |                   |
| 2014 | 4 CIL. 1.5 L | 49059<br>31083<br>31412 | BOMBA DE AGUA<br>TAPÓN ACEITE<br>TAPÓN RADIADOR | 16 LBS, S/Palanca |
| 2013 | 4 CIL. 1.5 L | 31083                   | TAPÓN ACEITE                                    |                   |

| AÑO | MOTOR | No. PARTE | DESCRIPCIÓN | ESPECIFICACIONES |
|-----|-------|-----------|-------------|------------------|
|-----|-------|-----------|-------------|------------------|

|      |              |  |  |  |
|------|--------------|--|--|--|
|      |              | 31412<br>31780<br>31832<br>34014<br>39279<br>K060725<br>49059          | TAPÓN RADIADOR<br>TAPÓN GASOLINA<br>TAPÓN GASOLINA<br>TERMOSTATO<br>TENSOR MOTOR<br>BANDA MOTOR<br>BOMBA DE AGUA                 | 16 LBS, S/Palanca<br>C/Llave, Regular<br>S/Llave, Equivalente a EO<br>180° |
| 2012 | 4 CIL. 1.5 L | 49059<br>31083<br>31412<br>31780<br>31832<br>34014<br>39279<br>K060725 | BOMBA DE AGUA<br>TAPÓN ACEITE<br>TAPÓN RADIADOR<br>TAPÓN GASOLINA<br>TAPÓN GASOLINA<br>TERMOSTATO<br>TENSOR MOTOR<br>BANDA MOTOR | 16 LBS, S/Palanca<br>C/Llave, Regular<br>S/Llave, Equivalente a EO<br>180° |
| 2011 | 4 CIL. 1.5 L | 39279<br>K060725<br>49059  | TENSOR MOTOR<br>BANDA MOTOR<br>BOMBA DE AGUA   |  |

### 3

|      |              |  |  |  |
|------|--------------|--|--|--|
| 2015 | 4 CIL. 2.0 L | 24597  | MANGUERA SUPERIOR  |  |
| 2015 | 4 CIL. 2.5 L | 24597  | MANGUERA SUPERIOR  |  |
| 2014 | 4 CIL. 2.0 L | 24597  | MANGUERA SUPERIOR  |  |
| 2014 | 4 CIL. 2.5 L | 24597  | MANGUERA SUPERIOR  |  |
| 2013 | 4 CIL. 2.0 L | 366265<br>31549<br>31841<br>31842<br>34046<br>38357<br>K060514   | EDH<br>TAPÓN RADIADOR<br>TAPÓN GASOLINA<br>TAPÓN GASOLINA<br>TERMOSTATO<br>TENSOR MOTOR<br>BANDA MOTOR   | C/5 vel.<br>21 LBS, S/Palanca<br>S/Llave, Equivalente a EO<br>C/Llave, Regular<br>180°<br>(Trans. Man.)                |
| 2013 | 4 CIL. 2.3 L | 18371<br>31295<br>31549<br>34044<br>36263<br>39074<br>K060900<br>K060900RPM<br>41120                   | MANGUERA CALEFACCIÓN<br>TAPÓN ACEITE<br>TAPÓN RADIADOR<br>TERMOSTATO<br>POLEA MOTOR<br>TENSOR MOTOR<br>BANDA MOTOR<br>BANDA MOTOR<br>BOMBA DE AGUA                                     | Tubo a Motor<br>21 LBS, S/Palanca<br>180°<br>Lisa  |
| 2013 | 4 CIL. 2.5 L | K060900RPM<br>31549<br>34044   | BANDA MOTOR<br>TAPÓN RADIADOR<br>TERMOSTATO  | 21 LBS, S/Palanca<br>180°  |
| 2012 | 4 CIL. 2.0 L | 31842<br>34046<br>31549<br>31841<br>38357<br>366265<br>41188   | TAPÓN GASOLINA<br>TERMOSTATO<br>TAPÓN RADIADOR<br>TAPÓN GASOLINA<br>TENSOR MOTOR<br>EDH<br>BOMBA DE AGUA   | C/Llave, Regular<br>180°<br>21 LBS, S/Palanca<br>S/Llave, Equivalente a EO<br>(Trans. Man.)<br>C/5 vel.<br>Sin SKYACTV |
| 2012 | 4 CIL. 2.3 L | 41120<br>K060900RPM<br>31295<br>31549<br>31841<br>31842<br>34044<br>36263<br>39074<br>K060900<br>18371 | BOMBA DE AGUA<br>BANDA MOTOR<br>TAPÓN ACEITE<br>TAPÓN RADIADOR<br>TAPÓN GASOLINA<br>TAPÓN GASOLINA<br>TERMOSTATO<br>POLEA MOTOR<br>TENSOR MOTOR<br>BANDA MOTOR<br>MANGUERA CALEFACCIÓN | 21 LBS, S/Palanca<br>S/Llave, Equivalente a EO<br>C/Llave, Regular<br>180°<br>Lisa<br>Tubo a Motor                     |
| 2012 | 4 CIL. 2.5 L |  |  |  |





# POWERING PROGRESS

| AÑO | MOTOR | No. PARTE | DESCRIPCIÓN | ESPECIFICACIONES |
|-----|-------|-----------|-------------|------------------|
|-----|-------|-----------|-------------|------------------|

## MAZDA

| AÑO      | MOTOR        | No. PARTE  | DESCRIPCIÓN  | ESPECIFICACIONES   |
|----------|--------------|--|--|--|
| <b>3</b> |              |  |  |  |
| 2012     | 4 CIL. 2.5 L | 36263<br>31549<br>31841<br>31842<br>34044<br>39074<br>K060900<br>K060900RPM<br>41188                   | POLEA MOTOR<br>TAPÓN RADIADOR<br>TAPÓN GASOLINA<br>TAPÓN GASOLINA<br>TERMOSTATO<br>TENSOR MOTOR<br>BANDA MOTOR<br>BANDA MOTOR<br>BOMBA DE AGUA   | Lisa<br>21 LBS, S/Palanca<br>S/Llave, Equivalente a E0<br>C/Llave, Regular<br>180°                     |
| 2011     | 4 CIL. 2.0 L | 366265<br>31841<br>31842<br>34044<br>38357<br>K060514  | EDH<br>TAPÓN GASOLINA<br>TAPÓN GASOLINA<br>TERMOSTATO<br>TENSOR MOTOR<br>BANDA MOTOR   | S/Llave, Equivalente a E0<br>C/Llave, Regular<br>180°  |
| 2011     | 4 CIL. 2.3 L | 18371<br>31295<br>31549<br>31841<br>31842<br>34044<br>39074<br>K060900<br>36263<br>K060900RPM<br>41120 | MANGUERA CALEFACCIÓN<br>TAPÓN ACEITE<br>TAPÓN RADIADOR<br>TAPÓN GASOLINA<br>TAPÓN GASOLINA<br>TERMOSTATO<br>TENSOR MOTOR<br>BANDA MOTOR<br>POLEA MOTOR<br>BANDA MOTOR<br>BOMBA DE AGUA | Tubo a Motor<br>21 LBS, S/Palanca<br>S/Llave, Equivalente a E0<br>C/Llave, Regular<br>180°<br><br>Lisa |
| 2011     | 4 CIL. 2.5 L | 41188<br>K060900RPM<br>31549<br>31841<br>31842<br>34044<br>36263<br>38357<br>K060900                   | BOMBA DE AGUA<br>BANDA MOTOR<br>TAPÓN RADIADOR<br>TAPÓN GASOLINA<br>TAPÓN GASOLINA<br>TERMOSTATO<br>POLEA MOTOR<br>TENSOR MOTOR<br>BANDA MOTOR   | 21 LBS, S/Palanca<br>S/Llave, Equivalente a E0<br>C/Llave, Regular<br>180°<br>Lisa                     |
| 2010     | 4 CIL. 2.0 L | 31549<br>31841<br>31842<br>34044<br>38357<br>K060514<br>366265<br>41188                                | TAPÓN RADIADOR<br>TAPÓN GASOLINA<br>TAPÓN GASOLINA<br>TERMOSTATO<br>TENSOR MOTOR<br>BANDA MOTOR<br>EDH<br>BOMBA DE AGUA  | 21 LBS, S/Palanca<br>S/Llave, Equivalente a E0<br>C/Llave, Regular<br>180°                             |
| 2010     | 4 CIL. 2.3 L | 41120<br>K060900RPM<br>18371<br>31295<br>31549<br>31841<br>31842<br>34044<br>36263<br>39074<br>K060900 | BOMBA DE AGUA<br>BANDA MOTOR<br>MANGUERA CALEFACCIÓN<br>TAPÓN ACEITE<br>TAPÓN RADIADOR<br>TAPÓN GASOLINA<br>TAPÓN GASOLINA<br>TERMOSTATO<br>POLEA MOTOR<br>TENSOR MOTOR<br>BANDA MOTOR | Tubo a Motor<br>21 LBS, S/Palanca<br>S/Llave, Equivalente a E0<br>C/Llave, Regular<br>180°<br>Lisa     |
| 2010     | 4 CIL. 2.5 L | 31841<br>31842<br>34044<br>36263<br>38357<br>K060900   | TAPÓN GASOLINA<br>TAPÓN GASOLINA<br>TERMOSTATO<br>POLEA MOTOR<br>TENSOR MOTOR<br>BANDA MOTOR   | S/Llave, Equivalente a E0<br>C/Llave, Regular<br>180°<br>Lisa  |

| AÑO | MOTOR | No. PARTE | DESCRIPCIÓN | ESPECIFICACIONES |
|-----|-------|-----------|-------------|------------------|
|-----|-------|-----------|-------------|------------------|

|      |              |  |   |   |
|------|--------------|--|---|---|
|      |              | 31549<br>K060900RPM<br>41188   | TAPÓN RADIADOR<br>BANDA MOTOR<br>BOMBA DE AGUA  | 21 LBS, S/Palanca   |
| 2009 | 4 CIL. 2.0 L | 41188<br>34044<br>38357<br>K050264SF<br>K050282SF<br>K060514<br>18339<br>18366<br>18367<br>23365<br>23651<br>23654<br>31295<br>31549<br>31856<br>31857<br>365545   | BOMBA DE AGUA<br>TERMOSTATO<br>TENSOR MOTOR<br>BANDA MOTOR<br>BANDA MOTOR<br>BANDA MOTOR<br>MANGUERA CALEFACCIÓN<br>MANGUERA DE PASO<br>MANGUERA DE PASO<br>MANGUERA SUPERIOR<br>MANGUERA CALEFACCIÓN<br>MANGUERA CALEFACCIÓN<br>TAPÓN ACEITE<br>TAPÓN RADIADOR<br>TAPÓN GASOLINA<br>TAPÓN GASOLINA<br>EDH  | 180°<br>A.A.<br>Salida Agua a Tubo<br>(Trans. Aut.)<br>(Trans. Man.)<br>Calef. - Inf. (Trans. Man.)<br>Calef. - Inf. (Trans. Aut.)<br>21 LBS, S/Palanca<br>C/Llave, Regular<br>S/Llave, Equivalente a E0  |
| 2009 | 4 CIL. 2.3 L | 365545<br>18366<br>18367<br>18369<br>23365<br>23651<br>23654<br>23659<br>23839<br>31295<br>31549<br>31856<br>31857<br>34044<br>34046<br>36263<br>38357<br>38408<br>K050264SF<br>K050272SF<br>K060520<br>K060910<br>K060911A<br>41188 | EDH<br>MANGUERA DE PASO<br>MANGUERA DE PASO<br>MANGUERA DE PASO<br>MANGUERA SUPERIOR<br>MANGUERA CALEFACCIÓN<br>MANGUERA CALEFACCIÓN<br>MANGUERA INFERIOR<br>MANGUERA SUPERIOR<br>TAPÓN ACEITE<br>TAPÓN RADIADOR<br>TAPÓN GASOLINA<br>TAPÓN GASOLINA<br>TERMOSTATO<br>TERMOSTATO<br>POLEA MOTOR<br>TENSOR MOTOR<br>TENSOR MOTOR<br>BANDA MOTOR<br>BANDA MOTOR<br>BANDA MOTOR<br>BANDA MOTOR<br>BANDA MOTOR<br>BOMBA DE AGUA | S/Turbo<br>S/Turbo (Trans. Aut.)<br>(Trans. Man.)<br>C/Turbo<br>S/Turbo<br>Calef. - Inf. (Trans. Man.)<br>Calef. - Inf. (Trans. Aut.)<br>C/Turbo<br>C/Turbo<br>21 LBS, S/Palanca<br>C/Llave, Regular<br>S/Llave, Equivalente a E0<br>C/Turbo > 180°<br>180°<br>C/Turbo<br>S/Turbo<br>S/Turbo<br>C/Turbo<br>C/Turbo > 180°<br>A.A.<br>S/Turbo<br>C/Turbo<br>C/Turbo<br>Aramida |
| 2008 | 4 CIL. 2.0 L | 41188<br>365545<br>18339<br>18366<br>18367<br>23365<br>23651<br>23654<br>31295<br>38357<br>31549<br>31856<br>31857<br>34044<br>K050264SF<br>K050272SF<br>K050275<br>K050282SF<br>K060514   | BOMBA DE AGUA<br>EDH<br>MANGUERA CALEFACCIÓN<br>MANGUERA DE PASO<br>MANGUERA DE PASO<br>MANGUERA SUPERIOR<br>MANGUERA CALEFACCIÓN<br>MANGUERA CALEFACCIÓN<br>TAPÓN ACEITE<br>TENSOR MOTOR<br>TAPÓN RADIADOR<br>TAPÓN GASOLINA<br>TAPÓN GASOLINA<br>TERMOSTATO<br>BANDA MOTOR<br>BANDA MOTOR<br>BANDA MOTOR<br>BANDA MOTOR<br>BANDA MOTOR  | Salida Agua a Tubo<br>(Trans. Aut.)<br>(Trans. Man.)<br>Calef. - Inf. (Trans. Man.)<br>Calef. - Inf. (Trans. Aut.)<br>(Trans. Aut.)<br>21 LBS, S/Palanca<br>C/Llave, Regular<br>S/Llave, Equivalente a E0<br>180°<br>A.A.<br>A.A. al ALT.   |
| 2008 | 4 CIL. 2.3 L | 18366<br>18367<br>18369<br>18371<br>23365<br>23651<br>23654<br>23659<br>23839<br>31117   | MANGUERA DE PASO<br>MANGUERA DE PASO<br>MANGUERA DE PASO<br>MANGUERA CALEFACCIÓN<br>MANGUERA SUPERIOR<br>MANGUERA CALEFACCIÓN<br>MANGUERA CALEFACCIÓN<br>MANGUERA INFERIOR<br>MANGUERA SUPERIOR<br>TAPÓN ACEITE   | S/Turbo (Trans. Aut.)<br>(Trans. Man.)<br>C/Turbo<br>Tubo a Motor<br>S/Turbo<br>Calef. - Inf. (Trans. Man.)<br>Calef. - Inf. (Trans. Aut.)<br>C/Turbo<br>C/Turbo  |





# CATÁLOGO MÁSTER AUTOMOTRIZ

| AÑO | MOTOR | No. PARTE | DESCRIPCIÓN | ESPECIFICACIONES |
|-----|-------|-----------|-------------|------------------|
|-----|-------|-----------|-------------|------------------|

## MAZDA

3

| AÑO       | MOTOR         | No. PARTE             | DESCRIPCIÓN          | ESPECIFICACIONES                 |
|-----------|---------------|-----------------------|----------------------|----------------------------------|
| 2008      | 4 CIL. 2.3 L  | 31295                 | TAPÓN ACEITE         |                                  |
|           |               | 31549                 | TAPÓN RADIADOR       | 21 LBS, S/Palanca                |
|           |               | 31856                 | TAPÓN GASOLINA       | C/Llave, Regular                 |
|           |               | 31857                 | TAPÓN GASOLINA       | S/Llave, Equivalente a EO        |
|           |               | 34044                 | TERMOSTATO           | C/Turbo > 180°                   |
|           |               | 34046                 | TERMOSTATO           | 180°                             |
|           |               | 36263                 | POLEA MOTOR          | C/Turbo                          |
|           |               | 38357                 | TENSOR MOTOR         | S/Turbo (Trans. Aut.)            |
|           |               | 38408                 | TENSOR MOTOR         | C/Turbo                          |
|           |               | K050264SF             | BANDA MOTOR          | A.A.                             |
|           |               | K050272SF             | BANDA MOTOR          |                                  |
|           |               | K060520               | BANDA MOTOR          | S/Turbo                          |
|           |               | K060910               | BANDA MOTOR          | C/Turbo                          |
|           |               | K060911A              | BANDA MOTOR          | C/Turbo > Aramida                |
|           |               | 365545                | EDH                  | S/Turbo                          |
| 41120     | BOMBA DE AGUA | C/Turbo               |                      |                                  |
| 41188     | BOMBA DE AGUA | Sin Turbo             |                      |                                  |
| 2007      | 4 CIL. 2.0 L  | 41188                 | BOMBA DE AGUA        |                                  |
|           |               | 18339                 | MANGUERA CALEFACCIÓN | Salida Agua a Tubo (Trans. Aut.) |
|           |               | 18366                 | MANGUERA DE PASO     | (Trans. Aut.)                    |
|           |               | 18367                 | MANGUERA DE PASO     | (Trans. Man.)                    |
|           |               | 23365                 | MANGUERA SUPERIOR    |                                  |
|           |               | 23651                 | MANGUERA CALEFACCIÓN | Calef. - Inf. (Trans. Man.)      |
|           |               | 23654                 | MANGUERA CALEFACCIÓN | Calef. - Inf. (Trans. Aut.)      |
|           |               | 31295                 | TAPÓN ACEITE         |                                  |
|           |               | 31549                 | TAPÓN RADIADOR       | 21 LBS, S/Palanca                |
|           |               | 31856                 | TAPÓN GASOLINA       | C/Llave, Regular                 |
|           |               | 31857                 | TAPÓN GASOLINA       | S/Llave, Equivalente a EO        |
|           |               | 34044                 | TERMOSTATO           | 180°                             |
|           |               | 38357                 | TENSOR MOTOR         |                                  |
|           |               | K050264SF             | BANDA MOTOR          | A.A.                             |
|           |               | K050272SF             | BANDA MOTOR          |                                  |
| K050275   | BANDA MOTOR   | A.A. al ALT.          |                      |                                  |
| K050282SF | BANDA MOTOR   |                       |                      |                                  |
| K060514   | BANDA MOTOR   |                       |                      |                                  |
| 365545    | EDH           |                       |                      |                                  |
| 2007      | 4 CIL. 2.3 L  | 18366                 | MANGUERA DE PASO     | S/Turbo (Trans. Aut.)            |
|           |               | 18367                 | MANGUERA DE PASO     | (Trans. Man.)                    |
|           |               | 18369                 | MANGUERA DE PASO     | C/Turbo                          |
|           |               | 18371                 | MANGUERA CALEFACCIÓN | Tubo a Motor                     |
|           |               | 23365                 | MANGUERA SUPERIOR    | S/Turbo                          |
|           |               | 23651                 | MANGUERA CALEFACCIÓN | Calef. - Inf. (Trans. Man.)      |
|           |               | 23654                 | MANGUERA CALEFACCIÓN | Calef. - Inf. (Trans. Aut.)      |
|           |               | 23659                 | MANGUERA INFERIOR    | C/Turbo                          |
|           |               | 23839                 | MANGUERA SUPERIOR    | C/Turbo                          |
|           |               | 31295                 | TAPÓN ACEITE         |                                  |
|           |               | 31549                 | TAPÓN RADIADOR       | 21 LBS, S/Palanca                |
|           |               | 31856                 | TAPÓN GASOLINA       | C/Llave, Regular                 |
|           |               | 31857                 | TAPÓN GASOLINA       | S/Llave, Equivalente a EO        |
|           |               | 34044                 | TERMOSTATO           | C/Turbo > 180°                   |
|           |               | 34046                 | TERMOSTATO           | 180°                             |
| 36263     | POLEA MOTOR   | C/Turbo               |                      |                                  |
| 38357     | TENSOR MOTOR  | S/Turbo (Trans. Aut.) |                      |                                  |
| 38408     | TENSOR MOTOR  | C/Turbo               |                      |                                  |
| K050264SF | BANDA MOTOR   | A.A.                  |                      |                                  |
| K050272SF | BANDA MOTOR   |                       |                      |                                  |
| K060520   | BANDA MOTOR   | S/Turbo               |                      |                                  |
| K060910   | BANDA MOTOR   | C/Turbo               |                      |                                  |
| K060911A  | BANDA MOTOR   | C/Turbo > Aramida     |                      |                                  |
| 365545    | EDH           | S/Turbo               |                      |                                  |
| 41188     | BOMBA DE AGUA |                       |                      |                                  |
| 2006      | 4 CIL. 2.0 L  | 41188                 | BOMBA DE AGUA        |                                  |
|           |               | 365545                | EDH                  |                                  |
|           |               | 18365                 | MANGUERA CALEFACCIÓN | Termostato a Motor               |

| AÑO | MOTOR | No. PARTE | DESCRIPCIÓN | ESPECIFICACIONES |
|-----|-------|-----------|-------------|------------------|
|-----|-------|-----------|-------------|------------------|

|           |               |                       |                      |                           |
|-----------|---------------|-----------------------|----------------------|---------------------------|
|           |               | 18368                 | MANGUERA CALEFACCIÓN | Salida Agua a Tubo        |
|           |               | 23365                 | MANGUERA SUPERIOR    |                           |
|           |               | 23570                 | MANGUERA INFERIOR    |                           |
|           |               | 23651                 | MANGUERA CALEFACCIÓN | Calef. (Trans. Man.)      |
|           |               | 23654                 | MANGUERA CALEFACCIÓN | Calef. (Trans. Aut.)      |
|           |               | 31295                 | TAPÓN ACEITE         |                           |
|           |               | 31549                 | TAPÓN RADIADOR       | 21 LBS, S/Palanca         |
|           |               | 31856                 | TAPÓN GASOLINA       | C/Llave, Regular          |
|           |               | 31857                 | TAPÓN GASOLINA       | S/Llave, Equivalente a EO |
|           |               | 34044                 | TERMOSTATO           | 180°                      |
|           |               | 38357                 | TENSOR MOTOR         |                           |
|           |               | K050264SF             | BANDA MOTOR          | A.A.                      |
| K050272SF | BANDA MOTOR   |                       |                      |                           |
| K050275   | BANDA MOTOR   | A.A. al ALT.          |                      |                           |
| K050282SF | BANDA MOTOR   |                       |                      |                           |
| K060514   | BANDA MOTOR   |                       |                      |                           |
| 2006      | 4 CIL. 2.3 L  | 365545                | EDH                  | Termostato a Motor        |
|           |               | 18365                 | MANGUERA CALEFACCIÓN | Salida Agua a Tubo        |
|           |               | 18368                 | MANGUERA CALEFACCIÓN | S/Turbo                   |
|           |               | 23365                 | MANGUERA SUPERIOR    |                           |
|           |               | 23570                 | MANGUERA INFERIOR    |                           |
|           |               | 23651                 | MANGUERA CALEFACCIÓN | Calef. (Trans. Man.)      |
|           |               | 23654                 | MANGUERA CALEFACCIÓN | Calef. (Trans. Aut.)      |
|           |               | 31295                 | TAPÓN ACEITE         |                           |
|           |               | 31549                 | TAPÓN RADIADOR       | 21 LBS, S/Palanca         |
|           |               | 31856                 | TAPÓN GASOLINA       | C/Llave, Regular          |
|           |               | 31857                 | TAPÓN GASOLINA       | S/Llave, Equivalente a EO |
|           |               | 34044                 | TERMOSTATO           | 180°                      |
| 38357     | TENSOR MOTOR  | S/Turbo (Trans. Aut.) |                      |                           |
| 38408     | TENSOR MOTOR  | C/Turbo               |                      |                           |
| K050264SF | BANDA MOTOR   | A.A.                  |                      |                           |
| K050272SF | BANDA MOTOR   |                       |                      |                           |
| K060520   | BANDA MOTOR   |                       |                      |                           |
| K060910   | BANDA MOTOR   | C/AA                  |                      |                           |
| 41188     | BOMBA DE AGUA |                       |                      |                           |
| 2005      | 4 CIL. 2.0 L  | 41120                 | BOMBA DE AGUA        |                           |
| 2005      | 4 CIL. 2.3 L  | 41120                 | BOMBA DE AGUA        |                           |
| 2004      | 4 CIL. 2.0 L  | 41120                 | BOMBA DE AGUA        |                           |
| 2004      | 4 CIL. 2.3 L  | 41120                 | BOMBA DE AGUA        |                           |
| <b>5</b>  |               |                       |                      |                           |
| 2012      | 4 CIL. 2.5 L  | 41188                 | BOMBA DE AGUA        |                           |
|           |               | K060900               | BANDA MOTOR          |                           |
| 2010      | 4 CIL. 2.3 L  | K060520               | BANDA MOTOR          |                           |
|           |               | 41188                 | BOMBA DE AGUA        |                           |
| 2009      | 4 CIL. 2.3 L  | 41188                 | BOMBA DE AGUA        |                           |
|           |               | K050264SF             | BANDA MOTOR          | A.A.                      |
| 2008      | 4 CIL. 2.3 L  | K050264SF             | BANDA MOTOR          | A.A.                      |
|           |               | 41188                 | BOMBA DE AGUA        |                           |
| 2007      | 4 CIL. 2.3 L  | 41120                 | BOMBA DE AGUA        |                           |
|           |               | 31295                 | TAPÓN ACEITE         |                           |
|           |               | 31412                 | TAPÓN RADIADOR       | 16 LBS, S/Palanca         |
|           |               | 31857                 | TAPÓN GASOLINA       | S/Llave, Equivalente a EO |
|           |               | 38357                 | TENSOR MOTOR         |                           |
| K050264SF | BANDA MOTOR   | A.A.                  |                      |                           |
| K060520   | BANDA MOTOR   |                       |                      |                           |
| 2006      | 4 CIL. 2.3 L  | 31857                 | TAPÓN GASOLINA       | S/Llave, Equivalente a EO |
|           |               | K060520               | BANDA MOTOR          |                           |
|           |               | 31295                 | TAPÓN ACEITE         |                           |
|           |               | 31412                 | TAPÓN RADIADOR       | 16 LBS, S/Palanca         |
|           |               | 38357                 | TENSOR MOTOR         |                           |
|           |               | K050264SF             | BANDA MOTOR          | A.A.                      |
| 41120     | BOMBA DE AGUA |                       |                      |                           |





# POWERING PROGRESS

| AÑO | MOTOR | No. PARTE | DESCRIPCIÓN | ESPECIFICACIONES |
|-----|-------|-----------|-------------|------------------|
|-----|-------|-----------|-------------|------------------|

## MAZDA

6

| AÑO  | MOTOR        | No. PARTE  | DESCRIPCIÓN   | ESPECIFICACIONES   |
|------|--------------|--|---|--|
| 2013 | 4 CIL. 2.5 L | K060908<br>12132   | BANDA MOTOR<br>MANGUERA CALEFACCIÓN   | Calef. - Salida  |
| 2012 | 4 CIL. 2.5 L | 12132<br>K060908<br>41188  | MANGUERA CALEFACCIÓN<br>BANDA MOTOR<br>BOMBA DE AGUA  | Calef. - Salida  |
| 2012 | V6, 3.7 L    | K060448  | BANDA MOTOR   |  |
| 2011 | 4 CIL. 2.5 L | K060908<br>12132<br>41188  | BANDA MOTOR<br>MANGUERA CALEFACCIÓN<br>BOMBA DE AGUA  | Calef. - Salida  |
| 2011 | V6, 3.7 L    | K060448  | BANDA MOTOR   |  |
| 2010 | 4 CIL. 2.5 L | 24280<br>24290<br>K060908<br>41120   | MANGUERA SUPERIOR<br>MANGUERA INFERIOR<br>BANDA MOTOR<br>BOMBA DE AGUA  | tubo a motor   |
| 2010 | V6, 3.7 L    | K040352SF<br>K060448   | BANDA MOTOR<br>BANDA MOTOR  | D.H.   |
| 2009 | 4 CIL. 2.5 L | 24280<br>24290<br>41120  | MANGUERA SUPERIOR<br>MANGUERA INFERIOR<br>BOMBA DE AGUA   | tubo a motor   |
| 2008 | 4 CIL. 2.3 L | 41188<br>38409<br>19335<br>19336<br>22834<br>22837<br>31295<br>31551<br>38006<br>K060886 | BOMBA DE AGUA<br>TENSOR MOTOR<br>MANGUERA CALEFACCIÓN<br>MANGUERA CALEFACCIÓN<br>MANGUERA INFERIOR<br>MANGUERA SUPERIOR<br>TAPÓN ACEITE<br>TAPÓN RADIADOR<br>POLEA MOTOR<br>BANDA MOTOR | Calef. - Sup.<br>Calef. - Inf.<br>Rad. a Tubo<br>20 LBS  |
| 2008 | V6, 3.0 L    | 31532<br>31836<br>31838<br>33248<br>K030195SF<br>K060825<br>43230BH                      | TAPÓN RADIADOR<br>TAPÓN GASOLINA<br>TAPÓN GASOLINA<br>TERMOSTATO<br>BANDA MOTOR<br>BANDA MOTOR<br>BOMBA DE AGUA   | 15 LBS, S/Palanca<br>C/Llave, Regular<br>S/Llave, Equivalente a EO<br>180°<br>B.A.                                   |
| 2007 | 4 CIL. 2.3 L | 41188<br>22834<br>22837<br>31295<br>31551<br>31838<br>38008<br>38408<br>38409<br>K060910 | BOMBA DE AGUA<br>MANGUERA INFERIOR<br>MANGUERA SUPERIOR<br>TAPÓN ACEITE<br>TAPÓN RADIADOR<br>TAPÓN GASOLINA<br>POLEA MOTOR<br>TENSOR MOTOR<br>TENSOR MOTOR<br>BANDA MOTOR               | Rad. a Tubo<br>S/Turbo<br>S/Turbo<br>20 LBS<br>S/Llave, Equivalente a EO<br>C/Turbo<br>C/Turbo<br>S/Turbo<br>C/Turbo |
| 2007 | V6, 3.0 L    | 22836<br>22838<br>31532<br>31838<br>K060825<br>43230BH                                   | MANGUERA SUPERIOR<br>MANGUERA CALEFACCIÓN<br>TAPÓN RADIADOR<br>TAPÓN GASOLINA<br>BANDA MOTOR<br>BOMBA DE AGUA   | B.A. a Block<br>15 LBS, S/Palanca<br>S/Llave, Equivalente a EO   |
| 2006 | 4 CIL. 2.3 L |  |   |  |

| AÑO | MOTOR | No. PARTE | DESCRIPCIÓN | ESPECIFICACIONES |
|-----|-------|-----------|-------------|------------------|
|-----|-------|-----------|-------------|------------------|

|      |              |  |   |   |
|------|--------------|--|---|---|
|      |              | 41188<br>22834<br>22837<br>31295<br>31551<br>31838<br>38008<br>38408<br>38409<br>K060910 | BOMBA DE AGUA<br>MANGUERA INFERIOR<br>MANGUERA SUPERIOR<br>TAPÓN ACEITE<br>TAPÓN RADIADOR<br>TAPÓN GASOLINA<br>POLEA MOTOR<br>TENSOR MOTOR<br>TENSOR MOTOR<br>BANDA MOTOR | Rad. a Tubo<br>S/Turbo<br>20 LBS<br>S/Llave, Equivalente a EO<br>C/Turbo<br>C/Turbo<br>S/Turbo<br>C/Turbo |
| 2006 | V6, 3.0 L    | 22836<br>22838<br>31532<br>31838<br>K060825<br>43230BH                                   | MANGUERA SUPERIOR<br>MANGUERA CALEFACCIÓN<br>TAPÓN RADIADOR<br>TAPÓN GASOLINA<br>BANDA MOTOR<br>BOMBA DE AGUA   | B.A. a Block<br>15 LBS, S/Palanca<br>S/Llave, Equivalente a EO  |
| 2005 | 4 CIL. 2.3 L | 41120  | BOMBA DE AGUA   |   |
| 2005 | V6, 3.0 L    | 38308  | TENSOR MOTOR  |   |
| 2004 | 4 CIL. 2.3 L | 41120  | BOMBA DE AGUA   |   |
| 2003 | 4 CIL. 2.3 L | 41120  | BOMBA DE AGUA   |   |

## B2300 PICKUP

|      |              |       |               |  |
|------|--------------|-------|---------------|--|
| 2010 | 4 CIL. 2.3 L | 41120 | BOMBA DE AGUA |  |
| 2009 | 4 CIL. 2.3 L | 41120 | BOMBA DE AGUA |  |
| 2008 | 4 CIL. 2.3 L | 41120 | BOMBA DE AGUA |  |
| 2007 | 4 CIL. 2.3 L | 41120 | BOMBA DE AGUA |  |
| 2006 | 4 CIL. 2.3 L | 41120 | BOMBA DE AGUA |  |
| 2005 | 4 CIL. 2.3 L | 41120 | BOMBA DE AGUA |  |
| 2004 | 4 CIL. 2.3 L | 41120 | BOMBA DE AGUA |  |
| 2003 | 4 CIL. 2.3 L | 41120 | BOMBA DE AGUA |  |
| 2002 | 4 CIL. 2.3 L | 41120 | BOMBA DE AGUA |  |

## CX-7

|      |              |   |   |   |
|------|--------------|---|---|---|
| 2012 | 4 CIL. 2.3 L | 41120<br>31295<br>31564<br>31841<br>31842<br>34044<br>36263<br>39074<br>K060908 | BOMBA DE AGUA<br>TAPÓN ACEITE<br>TAPÓN RADIADOR<br>TAPÓN GASOLINA<br>TAPÓN GASOLINA<br>TERMOSTATO<br>POLEA MOTOR<br>TENSOR MOTOR<br>BANDA MOTOR | 20 LBS, S/Palanca<br>S/Llave, Equivalente a EO<br>C/Llave, Regular<br>180°            |
| 2012 | 4 CIL. 2.5 L | 31841<br>31842<br>34044   | TAPÓN GASOLINA<br>TAPÓN GASOLINA<br>TERMOSTATO  | S/Llave, Equivalente a EO<br>C/Llave, Regular<br>180°                                 |
| 2011 | 4 CIL. 2.3 L | 31295<br>31564<br>31841<br>31842<br>34044<br>36263<br>39074<br>K060908          | TAPÓN ACEITE<br>TAPÓN RADIADOR<br>TAPÓN GASOLINA<br>TAPÓN GASOLINA<br>TERMOSTATO<br>POLEA MOTOR<br>TENSOR MOTOR<br>BANDA MOTOR                  | 20 LBS, S/Palanca<br>S/Llave, Equivalente a EO<br>C/Llave, Regular<br>180°<br>C/Turbo |



# CATÁLOGO MÁSTER AUTOMOTRIZ

| AÑO | MOTOR | No. PARTE | DESCRIPCIÓN | ESPECIFICACIONES |
|-----|-------|-----------|-------------|------------------|
|-----|-------|-----------|-------------|------------------|

## MAZDA

### CX-7

| AÑO  | MOTOR        | No. PARTE | DESCRIPCIÓN          | ESPECIFICACIONES          |
|------|--------------|-----------|----------------------|---------------------------|
| 2011 | 4 CIL. 2.3 L | 41120     | BOMBA DE AGUA        |                           |
| 2011 | 4 CIL. 2.5 L | 31841     | TAPÓN GASOLINA       | S/Llave, Equivalente a EO |
|      |              | 31842     | TAPÓN GASOLINA       | C/Llave, Regular          |
|      |              | 34046     | TERMOSTATO           | 180°                      |
|      |              | 36263     | POLEA MOTOR          |                           |
|      |              | 39074     | TENSOR MOTOR         |                           |
|      |              | K060908   | BANDA MOTOR          | C/Turbo                   |
| 2010 | 4 CIL. 2.3 L | 18371     | MANGUERA CALEFACCIÓN | Tubo a Motor              |
|      |              | 31117     | TAPÓN ACEITE         | 20 LBS                    |
|      |              | 31551     | TAPÓN RADIADOR       | 20 LBS, S/Palanca         |
|      |              | 31564     | TAPÓN RADIADOR       | C/Llave, Regular          |
|      |              | 31836     | TAPÓN GASOLINA       | S/Llave, Equivalente a EO |
|      |              | 31838     | TAPÓN GASOLINA       | S/Llave, Equivalente a EO |
|      |              | 31841     | TAPÓN GASOLINA       | C/Llave, Regular          |
|      |              | 31842     | TAPÓN GASOLINA       | 180°                      |
|      |              | 34046     | TERMOSTATO           |                           |
|      |              | 36263     | POLEA MOTOR          |                           |
|      |              | 39074     | TENSOR MOTOR         |                           |
|      |              | K060900   | BANDA MOTOR          | C/Turbo                   |
|      |              | 41120     | BOMBA DE AGUA        |                           |
| 2010 | 4 CIL. 2.5 L | 41188     | BOMBA DE AGUA        |                           |
|      |              | 31841     | TAPÓN GASOLINA       | S/Llave, Equivalente a EO |
|      |              | 31842     | TAPÓN GASOLINA       | C/Llave, Regular          |
|      |              | 34046     | TERMOSTATO           | 180°                      |
|      |              | 36263     | POLEA MOTOR          |                           |
|      |              | 39074     | TENSOR MOTOR         |                           |
|      |              | K060908   | BANDA MOTOR          | C/Turbo                   |
| 2009 | 4 CIL. 2.3 L | 18371     | MANGUERA CALEFACCIÓN | Tubo a Motor              |
|      |              | 31117     | TAPÓN ACEITE         | 20 LBS                    |
|      |              | 31551     | TAPÓN RADIADOR       | 20 LBS, S/Palanca         |
|      |              | 31564     | TAPÓN RADIADOR       | C/Llave, Regular          |
|      |              | 31836     | TAPÓN GASOLINA       | S/Llave, Equivalente a EO |
|      |              | 31838     | TAPÓN GASOLINA       | S/Llave, Equivalente a EO |
|      |              | 31841     | TAPÓN GASOLINA       | C/Llave, Regular          |
|      |              | 31842     | TAPÓN GASOLINA       | 180°                      |
|      |              | 34046     | TERMOSTATO           |                           |
|      |              | 36263     | POLEA MOTOR          |                           |
|      |              | 39074     | TENSOR MOTOR         |                           |
|      |              | K060900   | BANDA MOTOR          | C/Turbo                   |
|      |              | 41120     | BOMBA DE AGUA        |                           |
| 2008 | 4 CIL. 2.3 L | 41120     | BOMBA DE AGUA        |                           |
|      |              | 18371     | MANGUERA CALEFACCIÓN | Tubo a Motor              |
|      |              | 31117     | TAPÓN ACEITE         | 20 LBS                    |
|      |              | 31551     | TAPÓN RADIADOR       | 20 LBS, S/Palanca         |
|      |              | 31564     | TAPÓN RADIADOR       | C/Llave, Regular          |
|      |              | 31836     | TAPÓN GASOLINA       | S/Llave, Equivalente a EO |
|      |              | 31838     | TAPÓN GASOLINA       | S/Llave, Equivalente a EO |
|      |              | 34046     | TERMOSTATO           | 180°                      |
|      |              | 36263     | POLEA MOTOR          |                           |
|      |              | 39074     | TENSOR MOTOR         |                           |
|      |              | K060900   | BANDA MOTOR          | C/Turbo                   |
| 2007 | 4 CIL. 2.3 L | 18369     | MANGUERA DE PASO     | Tubo a Enfr. Aceite       |
|      |              | 18370     | MANGUERA CALEFACCIÓN | Tubo a Motor              |
|      |              | 18371     | MANGUERA CALEFACCIÓN |                           |
|      |              | 31117     | TAPÓN ACEITE         | 20 LBS                    |
|      |              | 31551     | TAPÓN RADIADOR       | 20 LBS, S/Palanca         |
|      |              | 31564     | TAPÓN RADIADOR       | C/Llave, Regular          |
|      |              | 31836     | TAPÓN GASOLINA       | S/Llave, Equivalente a EO |
|      |              | 31838     | TAPÓN GASOLINA       | S/Llave, Equivalente a EO |
|      |              | 34046     | TERMOSTATO           | 180°                      |

| AÑO | MOTOR | No. PARTE | DESCRIPCIÓN | ESPECIFICACIONES |
|-----|-------|-----------|-------------|------------------|
|-----|-------|-----------|-------------|------------------|

|      |              |         |                |                           |
|------|--------------|---------|----------------|---------------------------|
|      |              | 36263   | POLEA MOTOR    |                           |
|      |              | 39074   | TENSOR MOTOR   |                           |
|      |              | K060900 | BANDA MOTOR    |                           |
|      |              | 41120   | BOMBA DE AGUA  |                           |
| 2006 | 4 CIL. 2.3 L | 31117   | TAPÓN ACEITE   |                           |
|      |              | 31551   | TAPÓN RADIADOR | 20 LBS                    |
|      |              | 31836   | TAPÓN GASOLINA | C/Llave, Regular          |
|      |              | 31838   | TAPÓN GASOLINA | S/Llave, Equivalente a EO |
|      |              | 34046   | TERMOSTATO     | 180°                      |
|      |              | 36263   | POLEA MOTOR    | Lisa                      |
|      |              | K060900 | BANDA MOTOR    |                           |

### CX-9

|      |           |           |                |                           |
|------|-----------|-----------|----------------|---------------------------|
| 2015 | V6, 3.7 L | K040356SF | BANDA MOTOR    | D.H.                      |
|      |           | K060448   | BANDA MOTOR    |                           |
| 2014 | V6, 3.7 L | K040356SF | BANDA MOTOR    | D.H.                      |
|      |           | K060448   | BANDA MOTOR    |                           |
| 2013 | V6, 3.7 L | K040356SF | BANDA MOTOR    | D.H.                      |
|      |           | K060448   | BANDA MOTOR    |                           |
| 2012 | V6, 3.7 L | K040356SF | BANDA MOTOR    | D.H.                      |
|      |           | K060448   | BANDA MOTOR    |                           |
| 2011 | V6, 3.7 L | 31841     | TAPÓN GASOLINA | S/Llave, Equivalente a EO |
|      |           | 31842     | TAPÓN GASOLINA | C/Llave, Regular          |
|      |           | K060448   | BANDA MOTOR    |                           |
|      |           | 31336     | TAPÓN RADIADOR | 16 LBS, S/Palanca         |
| 2010 | V6, 3.7 L | 31275     | TAPÓN ACEITE   | 16 LBS, S/Palanca         |
|      |           | 31336     | TAPÓN RADIADOR | S/Llave, Equivalente a EO |
|      |           | 31841     | TAPÓN GASOLINA | C/Llave, Regular          |
|      |           | 31842     | TAPÓN GASOLINA | 180°                      |
|      |           | 33238     | TERMOSTATO     |                           |
|      |           | 38485     | TENSOR MOTOR   |                           |
|      |           | K040356SF | BANDA MOTOR    | D.H.                      |
|      |           | K060448   | BANDA MOTOR    |                           |
| 2009 | V6, 3.7 L | 31275     | TAPÓN ACEITE   | 16 LBS, S/Palanca         |
|      |           | 31336     | TAPÓN RADIADOR | 180°                      |
|      |           | 33238     | TERMOSTATO     |                           |
|      |           | 38485     | TENSOR MOTOR   |                           |
|      |           | K040356SF | BANDA MOTOR    | D.H.                      |
|      |           | K060448   | BANDA MOTOR    |                           |
| 2008 | V6, 3.7 L | K060448   | BANDA MOTOR    | 20 LBS                    |
|      |           | 31551     | TAPÓN RADIADOR |                           |
| 2007 | V6, 3.7 L | 31551     | TAPÓN RADIADOR | 20 LBS                    |

### MX-5 MIATA

|      |              |           |                |                           |
|------|--------------|-----------|----------------|---------------------------|
| 2012 | 4 CIL. 2.0 L | 41188     | BOMBA DE AGUA  |                           |
| 2011 | 4 CIL. 2.0 L | 41188     | BOMBA DE AGUA  |                           |
| 2010 | 4 CIL. 2.0 L | 41188     | BOMBA DE AGUA  |                           |
| 2009 | 4 CIL. 2.0 L | 41188     | BOMBA DE AGUA  |                           |
| 2008 | 4 CIL. 2.0 L | 41188     | BOMBA DE AGUA  |                           |
|      |              | 41188     | BOMBA DE AGUA  |                           |
|      |              | K050272SF | BANDA MOTOR    |                           |
| 2007 | 4 CIL. 2.0 L | 31295     | TAPÓN ACEITE   | 16 LBS, S/Palanca         |
|      |              | 31336     | TAPÓN RADIADOR | S/Llave, Equivalente a EO |
|      |              | 31838     | TAPÓN GASOLINA |                           |
|      |              | 38008     | POLEA MOTOR    |                           |
|      |              | K050272SF | BANDA MOTOR    |                           |



# POWERING PROGRESS

| AÑO | MOTOR | No. PARTE | DESCRIPCIÓN | ESPECIFICACIONES |
|-----|-------|-----------|-------------|------------------|
|-----|-------|-----------|-------------|------------------|

## MAZDA

### MX-5 MIATA

| AÑO    | MOTOR            | No. PARTE | DESCRIPCIÓN         | ESPECIFICACIONES          |
|--------|------------------|-----------|---------------------|---------------------------|
| 2007   | 4 CIL. 2.0 L     | K060854   | BANDA MOTOR         | S/AA                      |
|        |                  | K060882   | BANDA MOTOR         | C/AA                      |
|        |                  | 41188     | BOMBA DE AGUA       |                           |
| 2006   | 4 CIL. 2.0 L     | 41188     | BOMBA DE AGUA       |                           |
|        |                  | 31295     | TAPÓN ACEITE        |                           |
|        |                  | 31336     | TAPÓN RADIADOR      | 16 LBS, S/Palanca         |
|        |                  | 31838     | TAPÓN GASOLINA      | S/Llave, Equivalente a E0 |
|        |                  | 38008     | POLEA MOTOR         |                           |
|        |                  | K0502725F | BANDA MOTOR         |                           |
| 2005   | 4 CIL. 1.8 L     | K060854   | BANDA MOTOR         | S/AA                      |
|        |                  | K060882   | BANDA MOTOR         | C/AA                      |
|        |                  | T41031    | TENSOR DISTRIBUCIÓN |                           |
|        |                  | T42005    | POLEA DISTRIBUCIÓN  |                           |
| TCK179 | KIT DISTRIBUCIÓN |           |                     |                           |

### PROTEGE

| AÑO  | MOTOR        | No. PARTE | DESCRIPCIÓN       | ESPECIFICACIONES |
|------|--------------|-----------|-------------------|------------------|
| 2003 | 4 CIL. 1.6 L | 22218     | MANGUERA INFERIOR |                  |
|      |              | 22457     | MANGUERA SUPERIOR |                  |
| 2002 | 4 CIL. 1.6 L | 22218     | MANGUERA INFERIOR |                  |
|      |              | 22457     | MANGUERA SUPERIOR |                  |
| 2001 | 4 CIL. 1.6 L | 22218     | MANGUERA INFERIOR |                  |
| 2000 | 4 CIL. 1.6 L | 22218     | MANGUERA INFERIOR |                  |
|      |              | 22457     | MANGUERA SUPERIOR |                  |

## MERCEDES-BENZ

### C230

| AÑO  | MOTOR        | No. PARTE | DESCRIPCIÓN          | ESPECIFICACIONES     |
|------|--------------|-----------|----------------------|----------------------|
| 2000 | 4 CIL. 2.3 L | 22584     | MANGUERA SUPERIOR    |                      |
|      |              | 22585     | MANGUERA INFERIOR    |                      |
|      |              | 12075     | MANGUERA CALEFACCIÓN | Rad. A Depósito      |
|      |              | 31522     | TAPÓN RADIADOR       | 20 LBS, S/Palanca    |
|      |              | K060523   | BANDA MOTOR          | ALT. Y Supercargador |
|      |              | K060739   | BANDA MOTOR          | D.H. Y A.A.          |

### C240

| AÑO  | MOTOR     | No. PARTE | DESCRIPCIÓN  | ESPECIFICACIONES |
|------|-----------|-----------|--------------|------------------|
| 2005 | V6, 2.6 L | 38082     | POLEA MOTOR  |                  |
|      |           | 38174     | TENSOR MOTOR |                  |
| 2004 | V6, 2.6 L | 38082     | POLEA MOTOR  |                  |
|      |           | 38174     | TENSOR MOTOR |                  |
| 2003 | V6, 2.6 L | 38082     | POLEA MOTOR  |                  |
|      |           | 38174     | TENSOR MOTOR |                  |
|      |           | K060942   | BANDA MOTOR  |                  |
| 2002 | V6, 2.6 L | 38082     | POLEA MOTOR  |                  |
|      |           | 38174     | TENSOR MOTOR |                  |
|      |           | K060942   | BANDA MOTOR  |                  |

| AÑO | MOTOR | No. PARTE | DESCRIPCIÓN | ESPECIFICACIONES |
|-----|-------|-----------|-------------|------------------|
|-----|-------|-----------|-------------|------------------|

### C280

| AÑO     | MOTOR             | No. PARTE | DESCRIPCIÓN       | ESPECIFICACIONES |
|---------|-------------------|-----------|-------------------|------------------|
| 2001    | V6, 2.6 L         | 38082     | POLEA MOTOR       |                  |
|         |                   | 38174     | TENSOR MOTOR      |                  |
|         |                   | K060942   | BANDA MOTOR       |                  |
|         |                   | 22574     | MANGUERA SUPERIOR | T a Motor        |
| 22575   | MANGUERA INFERIOR |           |                   |                  |
| 38082   | POLEA MOTOR       |           |                   |                  |
| 38174   | TENSOR MOTOR      |           |                   |                  |
| K060942 | BANDA MOTOR       |           |                   |                  |

### C320

| AÑO  | MOTOR     | No. PARTE | DESCRIPCIÓN  | ESPECIFICACIONES |
|------|-----------|-----------|--------------|------------------|
| 2005 | V6, 3.2 L | 38082     | POLEA MOTOR  |                  |
|      |           | 38174     | TENSOR MOTOR |                  |
| 2004 | V6, 3.2 L | 38082     | POLEA MOTOR  |                  |
|      |           | 38174     | TENSOR MOTOR |                  |
| 2003 | V6, 3.2 L | 38082     | POLEA MOTOR  |                  |
|      |           | 38174     | TENSOR MOTOR |                  |
|      |           | K060942   | BANDA MOTOR  |                  |
| 2002 | V6, 3.2 L | 38082     | POLEA MOTOR  |                  |
|      |           | 38174     | TENSOR MOTOR |                  |
|      |           | K060942   | BANDA MOTOR  |                  |
| 2001 | V6, 3.2 L | 38082     | POLEA MOTOR  |                  |
|      |           | 38174     | TENSOR MOTOR |                  |
|      |           | K060942   | BANDA MOTOR  |                  |

### CL500

| AÑO  | MOTOR     | No. PARTE | DESCRIPCIÓN  | ESPECIFICACIONES |
|------|-----------|-----------|--------------|------------------|
| 2005 | V8, 5.0 L | 38082     | POLEA MOTOR  |                  |
|      |           | 38174     | TENSOR MOTOR |                  |
|      |           | K060938   | BANDA MOTOR  |                  |
| 2004 | V8, 5.0 L | 38082     | POLEA MOTOR  |                  |
|      |           | 38174     | TENSOR MOTOR |                  |
|      |           | K060938   | BANDA MOTOR  |                  |
| 2003 | V8, 5.0 L | 38082     | POLEA MOTOR  |                  |
|      |           | 38174     | TENSOR MOTOR |                  |
|      |           | K060938   | BANDA MOTOR  |                  |
| 2002 | V8, 5.0 L | 38174     | TENSOR MOTOR |                  |
|      |           | 38082     | POLEA MOTOR  |                  |
| 2001 | V8, 5.0 L | 38082     | POLEA MOTOR  |                  |
|      |           | 38174     | TENSOR MOTOR |                  |
|      |           | K060942   | BANDA MOTOR  |                  |
| 2000 | V8, 5.0 L | 38082     | POLEA MOTOR  |                  |
|      |           | 38174     | TENSOR MOTOR |                  |
|      |           | K060942   | BANDA MOTOR  |                  |

### CL55

| AÑO  | MOTOR     | No. PARTE | DESCRIPCIÓN  | ESPECIFICACIONES |
|------|-----------|-----------|--------------|------------------|
| 2002 | V8, 5.5 L | 38082     | POLEA MOTOR  |                  |
|      |           | 38174     | TENSOR MOTOR |                  |
|      |           | K060938   | BANDA MOTOR  |                  |
| 2001 | V8, 5.5 L | 38082     | POLEA MOTOR  |                  |
|      |           | 38174     | TENSOR MOTOR |                  |
|      |           | K060938   | BANDA MOTOR  |                  |
|      |           | K060942   | BANDA MOTOR  |                  |



# CATÁLOGO MÁSTER AUTOMOTRIZ

| AÑO | MOTOR | No. PARTE | DESCRIPCIÓN | ESPECIFICACIONES |
|-----|-------|-----------|-------------|------------------|
|-----|-------|-----------|-------------|------------------|

## MERCEDES-BENZ

### CLK320

| AÑO  | MOTOR     | No. PARTE  | DESCRIPCIÓN   | ESPECIFICACIONES                      |
|------|-----------|--|---|---------------------------------------|
| 2005 | V6, 3.2 L | 38082<br>38174<br>K060942                            | POLEA MOTOR<br>TENSOR MOTOR<br>BANDA MOTOR  |                                       |
| 2004 | V6, 3.2 L | 38082<br>38174<br>K060942                            | POLEA MOTOR<br>TENSOR MOTOR<br>BANDA MOTOR  |                                       |
| 2003 | V6, 3.2 L | 18275<br>22573<br>22574<br>38082<br>38174<br>K060942 | MANGUERA SUPERIOR<br>MANGUERA SUPERIOR<br>MANGUERA SUPERIOR<br>POLEA MOTOR<br>TENSOR MOTOR<br>BANDA MOTOR | T a Depósito<br>Rad. a T<br>T a Motor |
| 2002 | V6, 3.2 L | 18275<br>22573<br>22574<br>38082<br>38174<br>K060942 | MANGUERA SUPERIOR<br>MANGUERA SUPERIOR<br>MANGUERA SUPERIOR<br>POLEA MOTOR<br>TENSOR MOTOR<br>BANDA MOTOR | T a Depósito<br>Rad. a T<br>T a Motor |
| 2001 | V6, 3.2 L | 18275<br>22573<br>22574<br>38082<br>38174<br>K060942 | MANGUERA SUPERIOR<br>MANGUERA SUPERIOR<br>MANGUERA SUPERIOR<br>POLEA MOTOR<br>TENSOR MOTOR<br>BANDA MOTOR | T a Depósito<br>Rad. a T<br>T a Motor |
| 2000 | V6, 3.2 L | 18275<br>22573<br>22574<br>K060942                   | MANGUERA SUPERIOR<br>MANGUERA SUPERIOR<br>MANGUERA SUPERIOR<br>BANDA MOTOR                                | T a Depósito<br>Rad. a T<br>T a Motor |

### CLK430

| AÑO  | MOTOR     | No. PARTE                 | DESCRIPCIÓN                                | ESPECIFICACIONES |
|------|-----------|---------------------------|--|------------------|
| 2003 | V8, 4.3 L | 38082<br>38174<br>K060942 | POLEA MOTOR<br>TENSOR MOTOR<br>BANDA MOTOR |                  |
| 2002 | V8, 4.3 L | 38082<br>38174<br>K060942 | POLEA MOTOR<br>TENSOR MOTOR<br>BANDA MOTOR |                  |
| 2001 | V8, 4.3 L | 38082<br>38174<br>K060942 | POLEA MOTOR<br>TENSOR MOTOR<br>BANDA MOTOR |                  |
| 2000 | V8, 4.3 L | 38082<br>38174<br>K060942 | POLEA MOTOR<br>TENSOR MOTOR<br>BANDA MOTOR |                  |

### CLK500

| AÑO  | MOTOR     | No. PARTE      | DESCRIPCIÓN                 | ESPECIFICACIONES |
|------|-----------|----------------|-----------------------------|------------------|
| 2005 | V8, 5.0 L | 38082<br>38174 | POLEA MOTOR<br>TENSOR MOTOR |                  |
| 2004 | V8, 5.0 L | 38082<br>38174 | POLEA MOTOR<br>TENSOR MOTOR |                  |
| 2003 | V8, 5.0 L | 38082<br>38174 | POLEA MOTOR<br>TENSOR MOTOR |                  |

| AÑO | MOTOR | No. PARTE | DESCRIPCIÓN | ESPECIFICACIONES |
|-----|-------|-----------|-------------|------------------|
|-----|-------|-----------|-------------|------------------|

### CLK55

| AÑO  | MOTOR     | No. PARTE   | DESCRIPCIÓN  | ESPECIFICACIONES                                       |
|------|-----------|---|--|--|
| 2006 | V8, 5.5 L | 31281<br>31540<br>33930                                       | TAPÓN ACEITE<br>TAPÓN RADIADOR<br>TERMOSTATO   | 21 LBS, S/Palanca<br>188º                              |
| 2005 | V8, 5.5 L | 31281<br>38082<br>38174<br>31540<br>33930<br>K060938          | TAPÓN ACEITE<br>POLEA MOTOR<br>TENSOR MOTOR<br>TAPÓN RADIADOR<br>TERMOSTATO<br>BANDA MOTOR                   | 21 LBS, S/Palanca<br>188º                              |
| 2004 | V8, 5.5 L | 31281<br>31540<br>33930<br>38082<br>38174<br>K060938          | TAPÓN ACEITE<br>TAPÓN RADIADOR<br>TERMOSTATO<br>POLEA MOTOR<br>TENSOR MOTOR<br>BANDA MOTOR                   | 21 LBS, S/Palanca<br>188º                              |
| 2003 | V8, 5.5 L | 31281<br>31540<br>33930<br>38082<br>38174<br>K060938          | TAPÓN ACEITE<br>TAPÓN RADIADOR<br>TERMOSTATO<br>POLEA MOTOR<br>TENSOR MOTOR<br>BANDA MOTOR                   | 21 LBS, S/Palanca<br>188º                              |
| 2002 | V8, 5.5 L | 31281<br>31540<br>33930<br>38082<br>38174<br>K060938          | TAPÓN ACEITE<br>TAPÓN RADIADOR<br>TERMOSTATO<br>POLEA MOTOR<br>TENSOR MOTOR<br>BANDA MOTOR                   | 21 LBS, S/Palanca<br>188º                              |
| 2001 | V8, 5.5 L | 31281<br>31540<br>31847<br>33930<br>38082<br>38174<br>K060942 | TAPÓN ACEITE<br>TAPÓN RADIADOR<br>TAPÓN GASOLINA<br>TERMOSTATO<br>POLEA MOTOR<br>TENSOR MOTOR<br>BANDA MOTOR | 21 LBS, S/Palanca<br>S/Llave, Equivalente a EO<br>188º |
| 2001 | V8, 5.5 L | 31281<br>31540<br>31847<br>33930<br>38174<br>K060942          | TAPÓN ACEITE<br>TAPÓN RADIADOR<br>TAPÓN GASOLINA<br>TERMOSTATO<br>TENSOR MOTOR<br>BANDA MOTOR                | 21 LBS, S/Palanca<br>S/Llave, Equivalente a EO<br>188º |

### E320

| AÑO  | MOTOR     | No. PARTE                                   | DESCRIPCIÓN  | ESPECIFICACIONES |
|------|-----------|---|--|------------------|
| 2006 | V6, 3.2 L | 38082                                       | POLEA MOTOR  |                  |
| 2005 | V6, 3.2 L | 38082<br>38174<br>K060938                   | POLEA MOTOR<br>TENSOR MOTOR<br>BANDA MOTOR   |                  |
| 2004 | V6, 3.2 L | 38082<br>38174<br>K060938                   | POLEA MOTOR<br>TENSOR MOTOR<br>BANDA MOTOR   |                  |
| 2003 | V6, 3.2 L | 22576<br>22577<br>38082<br>38174<br>K060938 | MANGUERA SUPERIOR<br>MANGUERA INFERIOR<br>POLEA MOTOR<br>TENSOR MOTOR<br>BANDA MOTOR |                  |
| 2002 | V6, 3.2 L | 22576<br>22577<br>38082<br>38174            | MANGUERA SUPERIOR<br>MANGUERA INFERIOR<br>POLEA MOTOR<br>TENSOR MOTOR                |                  |
| 2001 | V6, 3.2 L | 22576<br>22577<br>38082<br>38174<br>K060942 | MANGUERA SUPERIOR<br>MANGUERA INFERIOR<br>POLEA MOTOR<br>TENSOR MOTOR<br>BANDA MOTOR |                  |
| 2000 | V6, 3.2 L |   |  |                  |





# POWERING PROGRESS

| AÑO | MOTOR | No. PARTE | DESCRIPCIÓN | ESPECIFICACIONES |
|-----|-------|-----------|-------------|------------------|
|-----|-------|-----------|-------------|------------------|

## MERCEDES-BENZ

### E320

|      |           |         |                   |  |
|------|-----------|---------|-------------------|--|
| 2000 | V6, 3.2 L | 22576   | MANGUERA SUPERIOR |  |
|      |           | 31100   | TAPÓN ACEITE      |  |
|      |           | K060942 | BANDA MOTOR       |  |
|      |           |         |                   |  |

### E430

|      |           |         |                   |  |
|------|-----------|---------|-------------------|--|
| 2002 | V8, 4.3 L | 38082   | POLEA MOTOR       |  |
|      |           | 38174   | TENSOR MOTOR      |  |
| 2001 | V8, 4.3 L | 22578   | MANGUERA SUPERIOR |  |
|      |           | 38082   | POLEA MOTOR       |  |
|      |           | 38174   | TENSOR MOTOR      |  |
|      |           | K060942 | BANDA MOTOR       |  |
|      |           |         |                   |  |
| 2000 | V8, 4.3 L | 22578   | MANGUERA SUPERIOR |  |
|      |           | 22579   | MANGUERA INFERIOR |  |
|      |           | K060942 | BANDA MOTOR       |  |
|      |           |         |                   |  |

### ML320

|      |           |         |                   |                  |
|------|-----------|---------|-------------------|------------------|
| 2003 | V6, 3.2 L | 38174   | TENSOR MOTOR      |                  |
|      |           | K060942 | BANDA MOTOR       |                  |
|      |           | 38082   | POLEA MOTOR       |                  |
| 2002 | V6, 3.2 L | 38082   | POLEA MOTOR       |                  |
|      |           | 38174   | TENSOR MOTOR      |                  |
|      |           | K060942 | BANDA MOTOR       |                  |
| 2001 | V6, 3.2 L | 22580   | MANGUERA SUPERIOR |                  |
|      |           | 38082   | POLEA MOTOR       |                  |
|      |           | 38174   | TENSOR MOTOR      |                  |
|      |           | K060942 | BANDA MOTOR       |                  |
| 2000 | V6, 3.2 L | 22580   | MANGUERA SUPERIOR |                  |
|      |           | 31780   | TAPÓN GASOLINA    | C/Llave, Regular |
|      |           | K060942 | BANDA MOTOR       |                  |

### ML430

|      |           |         |                   |  |
|------|-----------|---------|-------------------|--|
| 2001 | V8, 4.3 L | 22582   | MANGUERA SUPERIOR |  |
|      |           | 38082   | POLEA MOTOR       |  |
|      |           | 38174   | TENSOR MOTOR      |  |
|      |           | K060942 | BANDA MOTOR       |  |
| 2000 | V8, 4.3 L | 22582   | MANGUERA SUPERIOR |  |
|      |           | K060942 | BANDA MOTOR       |  |

### ML500

|      |           |       |                   |  |
|------|-----------|-------|-------------------|--|
| 2005 | V8, 5.0 L | 38082 | POLEA MOTOR       |  |
|      |           | 38174 | TENSOR MOTOR      |  |
| 2004 | V8, 5.0 L | 38082 | POLEA MOTOR       |  |
|      |           | 38174 | TENSOR MOTOR      |  |
| 2003 | V8, 5.0 L | 38082 | POLEA MOTOR       |  |
|      |           | 38174 | TENSOR MOTOR      |  |
| 2002 | V8, 5.0 L | 22583 | MANGUERA SUPERIOR |  |
|      |           |       |                   |  |

| AÑO | MOTOR | No. PARTE | DESCRIPCIÓN | ESPECIFICACIONES |
|-----|-------|-----------|-------------|------------------|
|-----|-------|-----------|-------------|------------------|

|  |  |       |              |  |
|--|--|-------|--------------|--|
|  |  | 38082 | POLEA MOTOR  |  |
|  |  | 38174 | TENSOR MOTOR |  |

### S55

|      |           |         |              |                   |
|------|-----------|---------|--------------|-------------------|
| 2005 | V8, 5.5 L | 38174   | TENSOR MOTOR | ALT., B.A. Y D.H. |
|      |           | K060970 | BANDA MOTOR  | ALT., B.A. Y D.H. |
| 2004 | V8, 5.5 L | 38174   | TENSOR MOTOR | ALT., B.A. Y D.H. |
|      |           | K060970 | BANDA MOTOR  | ALT., B.A. Y D.H. |
| 2003 | V8, 5.5 L | 38174   | TENSOR MOTOR | ALT., B.A. Y D.H. |
|      |           | K060970 | BANDA MOTOR  | ALT., B.A. Y D.H. |
| 2002 | V8, 5.5 L | 38082   | POLEA MOTOR  |                   |
|      |           | 38174   | TENSOR MOTOR |                   |
|      |           | K060942 | BANDA MOTOR  |                   |
| 2001 | V8, 5.5 L | K060942 | BANDA MOTOR  |                   |
|      |           | 38082   | POLEA MOTOR  |                   |
|      |           | 38174   | TENSOR MOTOR |                   |

### SL500

|      |           |         |              |  |
|------|-----------|---------|--------------|--|
| 2005 | V8, 5.0 L | 38082   | POLEA MOTOR  |  |
|      |           | 38174   | TENSOR MOTOR |  |
|      |           | K060938 | BANDA MOTOR  |  |
| 2004 | V8, 5.0 L | 38082   | POLEA MOTOR  |  |
|      |           | 38174   | TENSOR MOTOR |  |
|      |           | K060938 | BANDA MOTOR  |  |
| 2003 | V8, 5.0 L | 38082   | POLEA MOTOR  |  |
|      |           | 38174   | TENSOR MOTOR |  |
|      |           | K060938 | BANDA MOTOR  |  |
| 2002 | V8, 5.0 L | 38082   | POLEA MOTOR  |  |
|      |           | 38174   | TENSOR MOTOR |  |
|      |           | K060942 | BANDA MOTOR  |  |
| 2001 | V8, 5.0 L | 38082   | POLEA MOTOR  |  |
|      |           | 38174   | TENSOR MOTOR |  |
|      |           | K060942 | BANDA MOTOR  |  |
| 2000 | V8, 5.0 L | 38082   | POLEA MOTOR  |  |
|      |           | K060942 | BANDA MOTOR  |  |

### SL600

|      |            |       |             |  |
|------|------------|-------|-------------|--|
| 2001 | V12, 6.0 L | 38090 | POLEA MOTOR |  |
|      |            |       |             |  |

### SLK230

|      |              |         |                   |                      |
|------|--------------|---------|-------------------|----------------------|
| 2004 | 4 CIL. 2.3 L | 38225   | TENSOR MOTOR      | A.A. Y D.H.          |
|      |              | K060532 | BANDA MOTOR       | ALT. Y Supercargador |
|      |              | K060735 | BANDA MOTOR       | D.H. Y A.A.          |
| 2003 | 4 CIL. 2.3 L | 38225   | TENSOR MOTOR      | A.A. Y D.H.          |
|      |              | K060532 | BANDA MOTOR       | ALT. Y Supercargador |
|      |              | K060735 | BANDA MOTOR       | D.H. Y A.A.          |
| 2002 | 4 CIL. 2.3 L | 38225   | TENSOR MOTOR      | A.A. Y D.H.          |
|      |              | K060532 | BANDA MOTOR       | ALT. Y Supercargador |
|      |              | K060735 | BANDA MOTOR       | D.H. Y A.A.          |
| 2001 | 4 CIL. 2.3 L | 22592   | MANGUERA SUPERIOR |                      |
|      |              | 22594   | MANGUERA INFERIOR |                      |
|      |              | 38225   | TENSOR MOTOR      | A.A. Y D.H.          |
|      |              | K060532 | BANDA MOTOR       | ALT. Y Supercargador |





# CATÁLOGO MÁSTER AUTOMOTRIZ

| AÑO | MOTOR | No. PARTE | DESCRIPCIÓN | ESPECIFICACIONES |
|-----|-------|-----------|-------------|------------------|
|-----|-------|-----------|-------------|------------------|

## MERCEDES-BENZ

### SLK230

| AÑO  | MOTOR        | No. PARTE | DESCRIPCIÓN       | ESPECIFICACIONES   |
|------|--------------|-----------|-------------------|--|
| 2001 | 4 CIL. 2.3 L | K060735   | BANDA MOTOR       | D.H. Y.A.A.  |
| 2000 | 4 CIL. 2.3 L | 22592     | MANGUERA SUPERIOR | 20 LBS, S/Palanca<br>ALT. Y Supercargador<br>D.H. Y.A.A. |
|      |              | 22594     | MANGUERA INFERIOR |  |
|      |              | 31522     | TAPÓN RADIADOR    |  |
|      |              | K060532   | BANDA MOTOR       |  |
|      |              | K060735   | BANDA MOTOR       |  |

### SLK320

| AÑO  | MOTOR     | No. PARTE                 | DESCRIPCIÓN                                | ESPECIFICACIONES |
|------|-----------|---------------------------|--|------------------|
| 2004 | V6, 3.2 L | 38082<br>38174<br>K060942 | POLEA MOTOR<br>TENSOR MOTOR<br>BANDA MOTOR |                  |
| 2003 | V6, 3.2 L | 38082<br>38174<br>K060942 | POLEA MOTOR<br>TENSOR MOTOR<br>BANDA MOTOR |                  |
| 2002 | V6, 3.2 L | 38082<br>38174<br>K060942 | POLEA MOTOR<br>TENSOR MOTOR<br>BANDA MOTOR |                  |
| 2001 | V6, 3.2 L | 38082<br>38174<br>K060942 | POLEA MOTOR<br>TENSOR MOTOR<br>BANDA MOTOR |                  |

### SLK350

| AÑO  | MOTOR     | No. PARTE | DESCRIPCIÓN | ESPECIFICACIONES |
|------|-----------|-----------|-------------|------------------|
| 2005 | V6, 3.5 L | 38082     | POLEA MOTOR | Sup.             |

### SPRINTER

| AÑO  | MOTOR        | No. PARTE                     | DESCRIPCIÓN                               | ESPECIFICACIONES |
|------|--------------|-------------------------------|---|------------------|
| 2013 | 4 CIL. 2.2 L | 6469MC                        | BANDA MOTOR                               |                  |
| 2012 | 4 CIL. 2.2 L | 6469MC                        | BANDA MOTOR                               |                  |
| 2011 | 4 CIL. 2.2 L | 6469MC                        | BANDA MOTOR                               |                  |
| 2010 | 4 CIL. 2.2 L | 6469MC<br>TH3508761           | BANDA MOTOR<br>TERMOSTATO                 | 189°             |
| 2009 | 4 CIL. 2.2 L | 6469MC<br>TH3508761           | BANDA MOTOR<br>TERMOSTATO                 | 189°             |
| 2008 | 4 CIL. 2.2 L | 6469MC<br>TH3508761           | BANDA MOTOR<br>TERMOSTATO                 | 189°             |
| 2007 | 4 CIL. 2.2 L | 6469MC<br>TH3508761<br>T38415 | BANDA MOTOR<br>TERMOSTATO<br>TENSOR MOTOR | 189°<br>C/AA     |
| 2007 | 5 CIL. 2.7 L | T38415                        | TENSOR MOTOR                              | C/AA             |
| 2006 | 4 CIL. 2.2 L | T38415<br>6469MC<br>TH3508761 | TENSOR MOTOR<br>BANDA MOTOR<br>TERMOSTATO | C/AA<br>189°     |
| 2006 | 5 CIL. 2.7 L | TH3508761<br>T38415           | TERMOSTATO<br>TENSOR MOTOR                | 189°<br>C/AA     |

| AÑO | MOTOR | No. PARTE | DESCRIPCIÓN | ESPECIFICACIONES |
|-----|-------|-----------|-------------|------------------|
|-----|-------|-----------|-------------|------------------|

|      |              |                     |                            |      |
|------|--------------|---------------------|----------------------------|------|
| 2005 | 5 CIL. 2.7 L | T38415<br>TH3508761 | TENSOR MOTOR<br>TERMOSTATO | 189° |
| 2004 | 5 CIL. 2.7 L | T38415<br>TH3508761 | TENSOR MOTOR<br>TERMOSTATO | 189° |
| 2003 | 5 CIL. 2.7 L | T38415<br>TH3508761 | TENSOR MOTOR<br>TERMOSTATO | 189° |

### VITO

| AÑO  | MOTOR        | No. PARTE        | DESCRIPCIÓN                | ESPECIFICACIONES |
|------|--------------|------------------|----------------------------|------------------|
| 2014 | 4 CIL. 2.2 L | 6469MC<br>T36212 | BANDA MOTOR<br>POLEA MOTOR |                  |
| 2013 | 4 CIL. 2.2 L | 6469MC<br>T36212 | BANDA MOTOR<br>POLEA MOTOR |                  |
| 2012 | 4 CIL. 2.2 L | 6469MC<br>T36212 | BANDA MOTOR<br>POLEA MOTOR |                  |
| 2011 | 4 CIL. 2.2 L | 6469MC<br>T36212 | BANDA MOTOR<br>POLEA MOTOR |                  |
| 2010 | 4 CIL. 2.2 L | 6469MC<br>T36212 | BANDA MOTOR<br>POLEA MOTOR |                  |
| 2009 | 4 CIL. 2.2 L | 6469MC<br>T36212 | BANDA MOTOR<br>POLEA MOTOR |                  |

## MERCURY

### COUGAR

| AÑO  | MOTOR        | No. PARTE                 | DESCRIPCIÓN   | ESPECIFICACIONES                             |
|------|--------------|---------------------------|---|--|
| 2002 | 4 CIL. 2.0 L | 41013<br>TCK294A          | BOMBA DE AGUA<br>KIT DISTRIBUCIÓN                   | DOHC   |
| 2001 | 4 CIL. 2.0 L | 31828<br>TCK294A<br>41013 | TAPÓN GASOLINA<br>KIT DISTRIBUCIÓN<br>BOMBA DE AGUA | C/Llave_Regular<br>DOHC                      |
| 2000 | 4 CIL. 2.0 L | 41013<br>31828<br>TCK294A | BOMBA DE AGUA<br>TAPÓN GASOLINA<br>KIT DISTRIBUCIÓN | DOHC<br>C/Llave_Regular                      |
| 2000 | V6, 2.5 L    | 33248<br>365850           | TERMOSTATO<br>EDH                                   | 189°<br>[76"] - [entrada sensor] 3/8" x 16mm |

### GRAND MARQUIS

| AÑO  | MOTOR     | No. PARTE   | DESCRIPCIÓN  | ESPECIFICACIONES   |
|------|-----------|---|--|--|
| 2006 | V8, 4.6 L | 36100<br>38006<br>38189   | POLEA MOTOR<br>POLEA MOTOR<br>TENSOR MOTOR   | Ranurada   |
| 2005 | V8, 4.6 L | 22788<br>31275<br>31406<br>31841<br>38006<br>38189<br>K060908<br>365472 | MANGUERA INFERIOR<br>TAPÓN ACEITE<br>TAPÓN RADIADOR<br>TAPÓN GASOLINA<br>POLEA MOTOR<br>TENSOR MOTOR<br>BANDA MOTOR<br>EDH | Enfr. Aceite a Motor<br>16 LBS, S/Palanca<br>S/Llave, Equivalente a EO<br>[71"] - 11mm Macho fijo x 16mm Macho |
| 2004 | V8, 4.6 L | 365472<br>22788<br>31275  | EDH<br>MANGUERA INFERIOR<br>TAPÓN ACEITE   | [71"] - 11mm Macho fijo x 16mm Macho<br>Enfr. Aceite a Motor   |



# POWERING PROGRESS

| AÑO | MOTOR | No. PARTE | DESCRIPCIÓN | ESPECIFICACIONES |
|-----|-------|-----------|-------------|------------------|
|-----|-------|-----------|-------------|------------------|

## MERCURY

### GRAND MARQUIS

| AÑO       | MOTOR                | No. PARTE | DESCRIPCIÓN          | ESPECIFICACIONES                      |
|-----------|----------------------|-----------|----------------------|---------------------------------------|
| 2004      | V8, 4.6 L            | 31406     | TAPÓN RADIADOR       | 16 LBS, S/Palanca                     |
|           |                      | 31830     | TAPÓN GASOLINA       | S/Llave, Equivalente a E0             |
|           |                      | 33469     | TERMOSTATO           | 195°                                  |
|           |                      | 36100     | POLEA MOTOR          | Ranurada                              |
|           |                      | 38189     | SENSOR MOTOR         |                                       |
| 2003      | V8, 4.6 L            | 22788     | MANGUERA INFERIOR    |                                       |
|           |                      | 22994     | MANGUERA SUPERIOR    |                                       |
|           |                      | 31406     | TAPÓN RADIADOR       | 16 LBS, S/Palanca                     |
|           |                      | 31830     | TAPÓN GASOLINA       | S/Llave, Equivalente a E0             |
|           |                      | 33469     | TERMOSTATO           | 195°                                  |
| 2002      | V8, 4.6 L            | 36100     | POLEA MOTOR          | Ranurada                              |
|           |                      | 38189     | SENSOR MOTOR         |                                       |
|           |                      | K060910   | BANDA MOTOR          |                                       |
|           |                      | 18070     | MANGUERA CALEFACCIÓN | Calef. a Tubo-1                       |
|           |                      | 19764     | MANGUERA CALEFACCIÓN | Calef. a Múltiple Adm.                |
|           |                      | 22388     | MANGUERA INFERIOR    |                                       |
|           |                      | 31830     | TAPÓN GASOLINA       | S/Llave, Equivalente a E0             |
|           |                      | 33469     | TERMOSTATO           | 195°                                  |
|           |                      | 38189     | SENSOR MOTOR         |                                       |
|           |                      | 31109     | TAPÓN ACEITE         |                                       |
| 2001      | V8, 4.6 L            | 31406     | TAPÓN RADIADOR       | 16 LBS, S/Palanca                     |
|           |                      | 31828     | TAPÓN GASOLINA       | C/Llave, Regular                      |
|           |                      | 38189     | SENSOR MOTOR         |                                       |
|           |                      | K060915   | BANDA MOTOR          |                                       |
|           |                      | 361330    | EDH                  | (45 1/4") - 16mm Hembra x 5/16" Macho |
|           |                      | 18070     | MANGUERA CALEFACCIÓN | Calef. a Tubo-1                       |
|           |                      | 19764     | MANGUERA CALEFACCIÓN | Calef. a Múltiple Adm.                |
|           |                      | 22388     | MANGUERA INFERIOR    |                                       |
|           |                      | 31109     | TAPÓN ACEITE         |                                       |
|           |                      | 2000      | V8, 4.6 L            | 31406                                 |
| 31828     | TAPÓN GASOLINA       |           |                      | C/Llave, Regular                      |
| 38189     | SENSOR MOTOR         |           |                      |                                       |
| K060915   | BANDA MOTOR          |           |                      |                                       |
| 361330    | EDH                  |           |                      | (45 1/4") - 16mm Hembra x 5/16" Macho |
| 18070     | MANGUERA CALEFACCIÓN |           |                      | Calef. a Tubo-1                       |
| 19764     | MANGUERA CALEFACCIÓN |           |                      | Calef. a Múltiple Adm.                |
| 22388     | MANGUERA INFERIOR    |           |                      |                                       |
| 31109     | TAPÓN ACEITE         |           |                      |                                       |
| 2010      | V6, 3.0 L            |           |                      | 31406                                 |
|           |                      | 31828     | TAPÓN GASOLINA       | C/Llave, Regular                      |
|           |                      | 38189     | SENSOR MOTOR         |                                       |
|           |                      | K060915   | BANDA MOTOR          |                                       |
|           |                      | 361330    | EDH                  | (45 1/4") - 16mm Hembra x 5/16" Macho |
|           |                      | 18070     | MANGUERA CALEFACCIÓN | Calef. a Tubo-1                       |
|           |                      | 19764     | MANGUERA CALEFACCIÓN | Calef. a Múltiple Adm.                |
|           |                      | 22388     | MANGUERA INFERIOR    |                                       |
|           |                      | 31109     | TAPÓN ACEITE         |                                       |
|           |                      | 2009      | V6, 3.0 L            | 23868                                 |
| K030196SF | BANDA MOTOR          |           |                      | B.A.                                  |
| K060448   | BANDA MOTOR          |           |                      |                                       |
| 31539     | TAPÓN RADIADOR       |           |                      | 17 LBS, S/Palanca                     |
| 33248     | TERMOSTATO           |           |                      | 188°                                  |
| 2008      | V6, 3.0 L            | K060448   | BANDA MOTOR          |                                       |
|           |                      | 23271     | MANGUERA INFERIOR    |                                       |
|           |                      | 31275     | TAPÓN ACEITE         |                                       |
|           |                      | 31539     | TAPÓN RADIADOR       | 17 LBS, S/Palanca                     |
|           |                      | 31841     | TAPÓN GASOLINA       | S/Llave, Equivalente a E0             |
|           |                      | 31842     | TAPÓN GASOLINA       | C/Llave, Regular                      |
|           |                      | 33248     | TERMOSTATO           | 188°                                  |
|           |                      | 38006     | POLEA MOTOR          |                                       |
|           |                      | 38279     | SENSOR MOTOR         |                                       |
|           |                      | K030195SF | BANDA MOTOR          | B.A.                                  |
|           |                      | K060448   | BANDA MOTOR          |                                       |

### MARINER

| AÑO  | MOTOR     | No. PARTE | DESCRIPCIÓN       | ESPECIFICACIONES          |
|------|-----------|-----------|-------------------|---------------------------|
| 2010 | V6, 3.0 L | 23868     | MANGUERA SUPERIOR |                           |
|      |           | K030196SF | BANDA MOTOR       | B.A.                      |
|      |           | K060448   | BANDA MOTOR       |                           |
| 2009 | V6, 3.0 L | 31539     | TAPÓN RADIADOR    | 17 LBS, S/Palanca         |
|      |           | 33248     | TERMOSTATO        | 188°                      |
|      |           | K060448   | BANDA MOTOR       |                           |
| 2008 | V6, 3.0 L | 23271     | MANGUERA INFERIOR |                           |
|      |           | 31275     | TAPÓN ACEITE      |                           |
|      |           | 31539     | TAPÓN RADIADOR    | 17 LBS, S/Palanca         |
|      |           | 31841     | TAPÓN GASOLINA    | S/Llave, Equivalente a E0 |
|      |           | 31842     | TAPÓN GASOLINA    | C/Llave, Regular          |
|      |           | 33248     | TERMOSTATO        | 188°                      |
|      |           | 38006     | POLEA MOTOR       |                           |
|      |           | 38279     | SENSOR MOTOR      |                           |
|      |           | K030195SF | BANDA MOTOR       | B.A.                      |
|      |           | K060448   | BANDA MOTOR       |                           |

| AÑO | MOTOR | No. PARTE | DESCRIPCIÓN | ESPECIFICACIONES |
|-----|-------|-----------|-------------|------------------|
|-----|-------|-----------|-------------|------------------|

|      |              |         |                   |                           |
|------|--------------|---------|-------------------|---------------------------|
| 2007 | 4 CIL. 2.3 L | K060919 | BANDA MOTOR       |                           |
|      |              | 31539   | TAPÓN RADIADOR    | 17 LBS, S/Palanca         |
|      |              | 31841   | TAPÓN GASOLINA    | S/Llave, Equivalente a E0 |
|      |              | 31842   | TAPÓN GASOLINA    | C/Llave, Regular          |
|      |              | K060854 | BANDA MOTOR       | S/AA                      |
| 2007 | V6, 3.0 L    | K060895 | BANDA MOTOR       | C/AA                      |
|      |              | 23271   | MANGUERA INFERIOR |                           |
|      |              | 31275   | TAPÓN ACEITE      |                           |
|      |              | 31539   | TAPÓN RADIADOR    | 17 LBS, S/Palanca         |
|      |              | 31841   | TAPÓN GASOLINA    | S/Llave, Equivalente a E0 |
| 2006 | 4 CIL. 2.3 L | 31842   | TAPÓN GASOLINA    | C/Llave, Regular          |
|      |              | K060854 | BANDA MOTOR       | S/AA                      |
|      |              | K060895 | BANDA MOTOR       | C/AA                      |
|      |              | 31275   | TAPÓN ACEITE      |                           |
|      |              | 31539   | TAPÓN RADIADOR    | 17 LBS, S/Palanca         |
|      |              | 31841   | TAPÓN GASOLINA    | S/Llave, Equivalente a E0 |
|      |              | 31842   | TAPÓN GASOLINA    | C/Llave, Regular          |
|      |              | 38408   | SENSOR MOTOR      |                           |
|      |              | K060854 | BANDA MOTOR       | S/AA                      |
|      |              | K060895 | BANDA MOTOR       | C/AA                      |
| 2005 | 4 CIL. 2.3 L | 31275   | TAPÓN ACEITE      |                           |
|      |              | 31539   | TAPÓN RADIADOR    | 17 LBS, S/Palanca         |
|      |              | 31841   | TAPÓN GASOLINA    | S/Llave, Equivalente a E0 |
|      |              | 31842   | TAPÓN GASOLINA    | C/Llave, Regular          |
|      |              | 38408   | SENSOR MOTOR      |                           |
|      |              | K060854 | BANDA MOTOR       | S/AA                      |
|      |              | K060895 | BANDA MOTOR       | C/AA                      |
|      |              | 31275   | TAPÓN ACEITE      |                           |
|      |              | 31539   | TAPÓN RADIADOR    | 17 LBS, S/Palanca         |
|      |              | 31841   | TAPÓN GASOLINA    | S/Llave, Equivalente a E0 |
| 2005 | V6, 3.0 L    | 31842   | TAPÓN GASOLINA    | C/Llave, Regular          |
|      |              | 38279   | SENSOR MOTOR      |                           |
|      |              | K060840 | BANDA MOTOR       |                           |
|      |              | 31275   | TAPÓN ACEITE      |                           |
|      |              | 31539   | TAPÓN RADIADOR    | 17 LBS, S/Palanca         |
|      |              | 31841   | TAPÓN GASOLINA    | S/Llave, Equivalente a E0 |
|      |              | 31842   | TAPÓN GASOLINA    | C/Llave, Regular          |
|      |              | 38279   | SENSOR MOTOR      |                           |
|      |              | K060840 | BANDA MOTOR       |                           |

### MILAN

|      |              |           |                |                           |               |      |
|------|--------------|-----------|----------------|---------------------------|---------------|------|
| 2011 | 4 CIL. 2.5 L |           | BOMBA DE AGUA  |                           |               |      |
| 2010 | 4 CIL. 2.5 L | 41120     | BOMBA DE AGUA  |                           |               |      |
|      |              | 38452     | SENSOR MOTOR   |                           |               |      |
|      |              | K060868   | BANDA MOTOR    |                           |               |      |
| 2010 | V6, 3.0 L    | K060448   | BANDA MOTOR    |                           |               |      |
| 2009 | 4 CIL. 2.3 L | 41120     | BOMBA DE AGUA  |                           |               |      |
| 2009 | V6, 3.0 L    | 31406     | TAPÓN RADIADOR | 16 LBS, S/Palanca         |               |      |
|      |              | 31841     | TAPÓN GASOLINA | S/Llave, Equivalente a E0 |               |      |
|      |              | 31842     | TAPÓN GASOLINA | C/Llave, Regular          |               |      |
|      |              | 38006     | POLEA MOTOR    |                           |               |      |
|      |              | 38008     | POLEA MOTOR    | Ranurada                  |               |      |
|      |              | 38279     | SENSOR MOTOR   |                           |               |      |
|      |              | K030195SF | BANDA MOTOR    | B.A.                      |               |      |
|      |              | K060919   | BANDA MOTOR    |                           |               |      |
|      |              | 41120     | BOMBA DE AGUA  |                           |               |      |
|      |              | 2008      | 4 CIL. 2.3 L   | 41120                     | BOMBA DE AGUA |      |
|      |              | 2008      | V6, 3.0 L      | K030195SF                 | BANDA MOTOR   | B.A. |
|      |              | 2007      | 4 CIL. 2.3 L   | 41120                     | BOMBA DE AGUA |      |
| 2007 | V6, 3.0 L    |           |                |                           |               |      |



# CATÁLOGO MÁSTER AUTOMOTRIZ

| AÑO | MOTOR | No. PARTE | DESCRIPCIÓN | ESPECIFICACIONES |
|-----|-------|-----------|-------------|------------------|
|-----|-------|-----------|-------------|------------------|

## MERCURY

### MILAN

| AÑO  | MOTOR        | No. PARTE | DESCRIPCIÓN    | ESPECIFICACIONES          |
|------|--------------|-----------|----------------|---------------------------|
| 2007 | V6, 3.0 L    | 31275     | TAPÓN ACEITE   |                           |
|      |              | 31406     | TAPÓN RADIADOR | 16 LBS, S/Palanca         |
|      |              | 33248     | TERMOSTATO     | 188°                      |
|      |              | 31841     | TAPÓN GASOLINA | S/Llave, Equivalente a EO |
|      |              | 31842     | TAPÓN GASOLINA | C/Llave, Regular          |
|      |              | 38006     | POLEA MOTOR    | Lisa                      |
|      |              | 38008     | POLEA MOTOR    | Ranurada                  |
|      |              | 38279     | TENSOR MOTOR   |                           |
|      |              | K0301955F | BANDA MOTOR    | B.A.                      |
|      |              | K060919   | BANDA MOTOR    |                           |
| 2006 | 4 CIL. 2.3 L | 41120     | BOMBA DE AGUA  |                           |
| 2006 | V6, 3.0 L    | 31275     | TAPÓN ACEITE   |                           |
|      |              | 31406     | TAPÓN RADIADOR | 16 LBS, S/Palanca         |
|      |              | 31841     | TAPÓN GASOLINA | S/Llave, Equivalente a EO |
|      |              | 31842     | TAPÓN GASOLINA | C/Llave, Regular          |
|      |              | 33248     | TERMOSTATO     | 188°                      |
|      |              | 38006     | POLEA MOTOR    | Lisa                      |
|      |              | 38008     | POLEA MOTOR    | Ranurada                  |
|      |              | 38279     | TENSOR MOTOR   |                           |
|      |              | K060919   | BANDA MOTOR    |                           |

### MOUNTAINEER

| AÑO  | MOTOR     | No. PARTE | DESCRIPCIÓN   | ESPECIFICACIONES |
|------|-----------|-----------|---------------|------------------|
| 2010 | V6, 4.0 L | 43279     | BOMBA DE AGUA |                  |
| 2009 | V6, 4.0 L | 43279     | BOMBA DE AGUA |                  |
| 2008 | V6, 4.0 L | 43279     | BOMBA DE AGUA |                  |
| 2007 | V6, 4.0 L | 43279     | BOMBA DE AGUA |                  |
| 2006 | V6, 4.0 L | 43279     | BOMBA DE AGUA |                  |
| 2005 | V6, 4.0 L | 43279     | BOMBA DE AGUA |                  |
|      |           | 38001     | POLEA MOTOR   |                  |
|      |           | 38137     | TENSOR MOTOR  |                  |
| 2005 | V8, 4.6 L | 38001     | POLEA MOTOR   |                  |
|      |           | 38006     | POLEA MOTOR   |                  |
|      |           | 38274     | TENSOR MOTOR  |                  |
| 2004 | V6, 4.0 L | 38001     | POLEA MOTOR   |                  |
|      |           | 38137     | TENSOR MOTOR  |                  |
|      |           | 43279     | BOMBA DE AGUA |                  |
| 2004 | V8, 4.6 L | 38001     | POLEA MOTOR   |                  |
|      |           | 38006     | POLEA MOTOR   |                  |
|      |           | 38274     | TENSOR MOTOR  |                  |
| 2003 | V6, 4.0 L | 38001     | POLEA MOTOR   |                  |
|      |           | 38008     | POLEA MOTOR   |                  |
|      |           | 38137     | TENSOR MOTOR  |                  |
|      |           | 43279     | BOMBA DE AGUA |                  |
| 2003 | V8, 4.6 L | 38001     | POLEA MOTOR   |                  |
|      |           | 38006     | POLEA MOTOR   |                  |
|      |           | 38274     | TENSOR MOTOR  |                  |
| 2002 | V6, 4.0 L | 38001     | POLEA MOTOR   |                  |
|      |           | 38008     | POLEA MOTOR   |                  |
|      |           | 38137     | TENSOR MOTOR  |                  |

| AÑO | MOTOR | No. PARTE | DESCRIPCIÓN | ESPECIFICACIONES |
|-----|-------|-----------|-------------|------------------|
|-----|-------|-----------|-------------|------------------|

|      |           |       |               |  |
|------|-----------|-------|---------------|--|
|      |           | 43279 | BOMBA DE AGUA |  |
| 2002 | V8, 4.6 L | 38274 | TENSOR MOTOR  |  |
| 2001 | V6, 4.0 L | 38001 | POLEA MOTOR   |  |
|      |           | 38008 | POLEA MOTOR   |  |
|      |           | 38137 | TENSOR MOTOR  |  |
|      |           | 43279 | BOMBA DE AGUA |  |
| 2001 | V8, 5.0 L | 38001 | POLEA MOTOR   |  |
|      |           | 38002 | POLEA MOTOR   |  |
| 2000 | V6, 4.0 L | 38001 | POLEA MOTOR   |  |
|      |           | 38008 | POLEA MOTOR   |  |
|      |           | 38137 | TENSOR MOTOR  |  |
|      |           | 43279 | BOMBA DE AGUA |  |
| 2000 | V8, 5.0 L | 38001 | POLEA MOTOR   |  |
|      |           | 38002 | POLEA MOTOR   |  |
|      |           | 38161 | TENSOR MOTOR  |  |

### MYSTIQUE

| AÑO  | MOTOR        | No. PARTE | DESCRIPCIÓN          | ESPECIFICACIONES                              |
|------|--------------|-----------|----------------------|---|
| 2000 | 4 CIL. 2.0 L | 41013     | BOMBA DE AGUA        | DOHC  |
|      |              | 367710    | EDH                  | [59 1/2"] - 3/8" tubo doblado x 3/8" manguera |
|      |              | 365840    | EDH                  | [90 1/2"] - (entrada sensor) 3/8" x 16mm      |
|      |              | 19060     | MANGUERA CALEFACCIÓN | Calef. a Tubo-1                               |
|      |              | 22239     | MANGUERA SUPERIOR    | (Trans. Aut.)                                 |
|      |              | 22366     | MANGUERA INFERIOR    | (Trans. Man.)                                 |
|      |              | 22367     | MANGUERA INFERIOR    |   |
|      |              | 31117     | TAPÓN ACEITE         |   |
|      |              | 31539     | TAPÓN RADIADOR       | 17 LBS, S/Palanca                             |
|      |              | 31637     | TAPÓN GASOLINA       | S/Llave, Equivalente a EO                     |
|      |              | 31783     | TAPÓN GASOLINA       | C/Llave, Regular                              |
|      |              | 33339     | TERMOSTATO           | 195°  |
|      |              | 38008     | POLEA MOTOR          |   |
|      |              | 38018     | POLEA MOTOR          |   |
|      |              | 38188     | TENSOR MOTOR         |   |
|      |              | K060802   | BANDA MOTOR          | S/AA  |
|      |              | K060827   | BANDA MOTOR          | C/AA  |
|      |              | T294      | BANJA DISTRIBUCIÓN   | 129 D X 25,4 mm                               |
|      |              | T42034    | POLEA DISTRIBUCIÓN   | Inf.  |
|      |              | T42036    | POLEA DISTRIBUCIÓN   | Sup.  |
|      |              | T43003    | TENSOR DISTRIBUCIÓN  |   |
|      |              | TCK294A   | KIT DISTRIBUCIÓN     |   |
| 2000 | V6, 2.5 L    | 19105     | MANGUERA CALEFACCIÓN | Calef. a Múltiple Adm.                        |
|      |              | 22180     | MANGUERA SUPERIOR    |   |
|      |              | 22240     | MANGUERA INFERIOR    |   |
|      |              | 31109     | TAPÓN ACEITE         |   |
|      |              | 31539     | TAPÓN RADIADOR       | 17 LBS, S/Palanca                             |
|      |              | 31637     | TAPÓN GASOLINA       | S/Llave, Equivalente a EO                     |
|      |              | 31783     | TAPÓN GASOLINA       | C/Llave, Regular                              |
|      |              | 33248     | TERMOSTATO           | 188°  |
|      |              | 38006     | POLEA MOTOR          |   |
|      |              | 38250     | TENSOR MOTOR         |   |
|      |              | 365850    | EDH                  | [76"] - (entrada sensor) 3/8" x 16mm          |
|      |              | K030267   | BANDA MOTOR          | B.A.  |
|      |              | K060623   | BANDA MOTOR          | S/AA  |
|      |              | K060721   | BANDA MOTOR          | C/AA  |
|      |              | 367710    | EDH                  | [59 1/2"] - 3/8" tubo doblado x 3/8" manguera |

### SABLE

|      |           |        |                   |  |
|------|-----------|--------|-------------------|--|
| 2005 | V6, 3.0 L | 365481 | EDH               | [44 1/2"] - (entrada sensor) 16mm x 16mm |
|      |           | 365481 | EDH               | [44 1/2"] - (entrada sensor) 16mm x 16mm |
|      |           | 33248  | TERMOSTATO        | 188°                                     |
|      |           | 38006  | POLEA MOTOR       |  |
|      |           | 38006  | POLEA MOTOR       |  |
|      |           | 22242  | MANGUERA SUPERIOR |  |
|      |           | 22242  | MANGUERA SUPERIOR |  |
|      |           | 22505  | MANGUERA INFERIOR |  |
|      |           | 22505  | MANGUERA INFERIOR |  |



# POWERING PROGRESS

| AÑO | MOTOR | No. PARTE | DESCRIPCIÓN | ESPECIFICACIONES |
|-----|-------|-----------|-------------|------------------|
|-----|-------|-----------|-------------|------------------|

## MERCURY

### SABLE

| AÑO     | MOTOR             | No. PARTE                                 | DESCRIPCIÓN          | ESPECIFICACIONES                          |                |                           |
|---------|-------------------|---|----------------------|---|----------------|---------------------------|
| 2005    | V6, 3.0 L         | 22811                                     | MANGUERA INFERIOR    |   |                |                           |
|         |                   | 31275                                     | TAPÓN ACEITE         |   |                |                           |
|         |                   | 31275                                     | TAPÓN ACEITE         |   |                |                           |
|         |                   | 31406                                     | TAPÓN RADIADOR       | 16 LBS, S/Palanca                         |                |                           |
|         |                   | 31406                                     | TAPÓN RADIADOR       | 16 LBS, S/Palanca                         |                |                           |
|         |                   | 33248                                     | TERMOSTATO           | 189°                                      |                |                           |
|         |                   | 31830                                     | TAPÓN GASOLINA       | S/Llave, Equivalente a E0                 |                |                           |
|         |                   | 31830                                     | TAPÓN GASOLINA       | S/Llave, Equivalente a E0                 |                |                           |
|         |                   | 38114                                     | TENSOR MOTOR         | 12 Válvulas                               |                |                           |
|         |                   | 38186                                     | TENSOR MOTOR         | 24 Válvulas                               |                |                           |
|         |                   | K030267                                   | BANDA MOTOR          | B.A.                                      |                |                           |
|         |                   | K060815                                   | BANDA MOTOR          |   |                |                           |
|         |                   | 43063                                     | BOMBA DE AGUA        | OHV / 12 Válvulas                         |                |                           |
|         |                   | 2004                                      | V6, 3.0 L            | 43063                                     | BOMBA DE AGUA  | OHV / 12 Válvulas         |
|         |                   |   |                      | 31830                                     | TAPÓN GASOLINA | S/Llave, Equivalente a E0 |
| 31830   | TAPÓN GASOLINA    |   |                      | S/Llave, Equivalente a E0                 |                |                           |
| 33248   | TERMOSTATO        |   |                      | 189°                                      |                |                           |
| 33248   | TERMOSTATO        |   |                      | 189°                                      |                |                           |
| 38001   | POLEA MOTOR       |   |                      | 12 Válvulas                               |                |                           |
| 38001   | POLEA MOTOR       |   |                      | 12 Válvulas                               |                |                           |
| 38006   | POLEA MOTOR       |   |                      |   |                |                           |
| 38006   | POLEA MOTOR       |   |                      |   |                |                           |
| 38114   | TENSOR MOTOR      |   |                      | 12 Válvulas                               |                |                           |
| 38186   | TENSOR MOTOR      |   |                      | 24 Válvulas                               |                |                           |
| K030267 | BANDA MOTOR       |   |                      | B.A.                                      |                |                           |
| K060815 | BANDA MOTOR       |   |                      |   |                |                           |
| 22242   | MANGUERA SUPERIOR |   |                      |   |                |                           |
| 22242   | MANGUERA SUPERIOR |   |                      |   |                |                           |
| 22505   | MANGUERA INFERIOR |   |                      |   |                |                           |
| 22505   | MANGUERA INFERIOR |   |                      |   |                |                           |
| 22811   | MANGUERA INFERIOR |   |                      |   |                |                           |
| 31275   | TAPÓN ACEITE      |   |                      |   |                |                           |
| 31275   | TAPÓN ACEITE      |   |                      |   |                |                           |
| 31406   | TAPÓN RADIADOR    |   |                      | 16 LBS, S/Palanca                         |                |                           |
| 31406   | TAPÓN RADIADOR    | 16 LBS, S/Palanca                         |                      |   |                |                           |
| 365481  | ε EDH             | (44 1/2" ) - [entrada sensor] 16mm x 16mm |                      |   |                |                           |
| 365481  | ε EDH             | (44 1/2" ) - [entrada sensor] 16mm x 16mm |                      |   |                |                           |
| 2003    | V6, 3.0 L         | 365481                                    | ε EDH                | (44 1/2" ) - [entrada sensor] 16mm x 16mm |                |                           |
|         |                   | 365481                                    | ε EDH                | (44 1/2" ) - [entrada sensor] 16mm x 16mm |                |                           |
|         |                   | 22242                                     | MANGUERA SUPERIOR    |   |                |                           |
|         |                   | 22242                                     | MANGUERA SUPERIOR    |   |                |                           |
|         |                   | 22505                                     | MANGUERA INFERIOR    |   |                |                           |
|         |                   | 22505                                     | MANGUERA INFERIOR    |   |                |                           |
|         |                   | 22811                                     | MANGUERA INFERIOR    |   |                |                           |
|         |                   | 31275                                     | TAPÓN ACEITE         |   |                |                           |
|         |                   | 31275                                     | TAPÓN ACEITE         |   |                |                           |
|         |                   | 31406                                     | TAPÓN RADIADOR       | 16 LBS, S/Palanca                         |                |                           |
|         |                   | 31406                                     | TAPÓN RADIADOR       | 16 LBS, S/Palanca                         |                |                           |
|         |                   | 33248                                     | TERMOSTATO           | 189°                                      |                |                           |
|         |                   | 33248                                     | TERMOSTATO           | 189°                                      |                |                           |
|         |                   | 31830                                     | TAPÓN GASOLINA       | S/Llave, Equivalente a E0                 |                |                           |
|         |                   | 31830                                     | TAPÓN GASOLINA       | S/Llave, Equivalente a E0                 |                |                           |
|         |                   | 38001                                     | POLEA MOTOR          | 12 Válvulas                               |                |                           |
|         |                   | 38001                                     | POLEA MOTOR          | 12 Válvulas                               |                |                           |
|         |                   | 38006                                     | POLEA MOTOR          |   |                |                           |
|         |                   | 38006                                     | POLEA MOTOR          |   |                |                           |
|         |                   | 38114                                     | TENSOR MOTOR         | 12 Válvulas                               |                |                           |
|         |                   | 38186                                     | TENSOR MOTOR         | 24 Válvulas                               |                |                           |
| K030267 | BANDA MOTOR       | B.A.                                      |                      |   |                |                           |
| K060815 | BANDA MOTOR       |   |                      |   |                |                           |
| 43063   | BOMBA DE AGUA     | OHV / 12 Válvulas                         |                      |   |                |                           |
| 2002    | V6, 3.0 L         | 43063                                     | BOMBA DE AGUA        | OHV / 12 Válvulas                         |                |                           |
|         |                   | 18031                                     | MANGUERA CALEFACCIÓN | Depósito a Tubo-3                         |                |                           |
|         |                   | 18031                                     | MANGUERA CALEFACCIÓN | Depósito a Tubo-3                         |                |                           |

| AÑO | MOTOR | No. PARTE | DESCRIPCIÓN | ESPECIFICACIONES |
|-----|-------|-----------|-------------|------------------|
|-----|-------|-----------|-------------|------------------|

|         |               |   |                      |   |
|---------|---------------|---|----------------------|---|
| 2001    | V6, 3.0 L     | 18831                                     | MANGUERA CALEFACCIÓN | Tubo-2 a Termostato                           |
|         |               | 18831                                     | MANGUERA CALEFACCIÓN | Tubo-2 a Termostato                           |
|         |               | 19726                                     | MANGUERA CALEFACCIÓN | Depósito a Mang. Inf.                         |
|         |               | 19726                                     | MANGUERA CALEFACCIÓN | Depósito a Mang. Inf.                         |
|         |               | 22242                                     | MANGUERA SUPERIOR    |   |
|         |               | 22242                                     | MANGUERA SUPERIOR    |   |
|         |               | 22505                                     | MANGUERA INFERIOR    |   |
|         |               | 22505                                     | MANGUERA INFERIOR    |   |
|         |               | 22571                                     | MANGUERA CALEFACCIÓN | B.A. a Múltiple Adm.                          |
|         |               | 28466                                     | MANGUERA CALEFACCIÓN | Calef. a Tubo-1                               |
|         |               | 28466                                     | MANGUERA CALEFACCIÓN | Calef. a Tubo-1                               |
|         |               | 31275                                     | TAPÓN ACEITE         |   |
|         |               | 31275                                     | TAPÓN ACEITE         |   |
|         |               | 31406                                     | TAPÓN RADIADOR       | 16 LBS, S/Palanca                             |
|         |               | 31406                                     | TAPÓN RADIADOR       | 16 LBS, S/Palanca                             |
|         |               | 31828                                     | TAPÓN GASOLINA       | C/Llave, Regular                              |
|         |               | 31828                                     | TAPÓN GASOLINA       | C/Llave, Regular                              |
|         |               | 33509                                     | TERMOSTATO           | 195°  |
|         |               | 33509                                     | TERMOSTATO           | 195°  |
|         |               | 38001                                     | POLEA MOTOR          |   |
|         |               | 38001                                     | POLEA MOTOR          |   |
|         |               | 38006                                     | POLEA MOTOR          |   |
|         |               | 38006                                     | POLEA MOTOR          |   |
|         |               | 38114                                     | TENSOR MOTOR         |   |
| 38114   | TENSOR MOTOR  |   |                      |   |
| K060815 | BANDA MOTOR   |   |                      |   |
| 365481  | ε EDH         | (44 1/2" ) - [entrada sensor] 16mm x 16mm |                      |   |
| 365481  | ε EDH         | (44 1/2" ) - [entrada sensor] 16mm x 16mm |                      |   |
| 2000    | V6, 3.0 L     | 370230                                    | ε EDH                | (74 1/2" ) - 16mm Macho x 16mm Macho          |
|         |               | 370230                                    | ε EDH                | (74 1/2" ) - 16mm Macho x 16mm Macho          |
|         |               | 22242                                     | MANGUERA SUPERIOR    |   |
|         |               | 22242                                     | MANGUERA SUPERIOR    |   |
|         |               | 22505                                     | MANGUERA INFERIOR    |   |
|         |               | 22505                                     | MANGUERA INFERIOR    |   |
|         |               | 31275                                     | TAPÓN ACEITE         |   |
|         |               | 31275                                     | TAPÓN ACEITE         |   |
|         |               | 31406                                     | TAPÓN RADIADOR       | 16 LBS, S/Palanca                             |
|         |               | 31406                                     | TAPÓN RADIADOR       | 16 LBS, S/Palanca                             |
|         |               | 31828                                     | TAPÓN GASOLINA       | C/Llave, Regular                              |
|         |               | 31828                                     | TAPÓN GASOLINA       | C/Llave, Regular                              |
|         |               | 33509                                     | TERMOSTATO           | 195°  |
|         |               | 33509                                     | TERMOSTATO           | 195°  |
|         |               | 38001                                     | POLEA MOTOR          |   |
|         |               | 38001                                     | POLEA MOTOR          |   |
|         |               | 38006                                     | POLEA MOTOR          |   |
|         |               | 38006                                     | POLEA MOTOR          |   |
| 38114   | TENSOR MOTOR  |   |                      |   |
| 38114   | TENSOR MOTOR  |   |                      |   |
| K030267 | BANDA MOTOR   | B.A.                                      |                      |   |
| K060815 | BANDA MOTOR   |   |                      |   |
| 43063   | BOMBA DE AGUA | OHV / 12 Válvulas                         |                      |   |
| 2000    | V6, 3.0 L     | 43063                                     | BOMBA DE AGUA        | OHV / 12 Válvulas                             |
|         |               | 365660                                    | ε EDH                | (43 1/2" ) - 16mm giratorio, x 16mm giratorio |
|         |               | 22242                                     | MANGUERA SUPERIOR    |   |
|         |               | 22242                                     | MANGUERA SUPERIOR    |   |
|         |               | 22363                                     | MANGUERA SUPERIOR    |   |
|         |               | 22368                                     | MANGUERA INFERIOR    |   |
|         |               | 22505                                     | MANGUERA INFERIOR    |   |
|         |               | 22505                                     | MANGUERA INFERIOR    |   |
|         |               | 31109                                     | TAPÓN ACEITE         |   |
|         |               | 31109                                     | TAPÓN ACEITE         |   |
|         |               | 31406                                     | TAPÓN RADIADOR       | 16 LBS, S/Palanca                             |
|         |               | 31406                                     | TAPÓN RADIADOR       | 16 LBS, S/Palanca                             |
|         |               | 33509                                     | TERMOSTATO           | 195°  |
|         |               | 33509                                     | TERMOSTATO           | 195°  |
|         |               | 31830                                     | TAPÓN GASOLINA       | S/Llave, Equivalente a E0                     |
|         |               | 31830                                     | TAPÓN GASOLINA       | S/Llave, Equivalente a E0                     |
|         |               | 38006                                     | POLEA MOTOR          |   |
|         |               | 38006                                     | POLEA MOTOR          |   |
|         |               | 38114                                     | TENSOR MOTOR         |   |
|         |               | 38114                                     | TENSOR MOTOR         |   |
|         |               | 38181                                     | TENSOR MOTOR         |   |
| K060755 | BANDA MOTOR   |   |                      |   |
| K060854 | BANDA MOTOR   | 12 Válvulas                               |                      |   |
| 38001   | POLEA MOTOR   |   |                      |   |
| 38001   | POLEA MOTOR   |   |                      |   |



# CATÁLOGO MÁSTER AUTOMOTRIZ

| AÑO | MOTOR | No. PARTE | DESCRIPCIÓN | ESPECIFICACIONES |
|-----|-------|-----------|-------------|------------------|
|-----|-------|-----------|-------------|------------------|

## MG

### TF

| AÑO  | MOTOR        | No. PARTE        | DESCRIPCIÓN                       | ESPECIFICACIONES |
|------|--------------|------------------|-----------------------------------|------------------|
| 2005 | 4 CIL. 1.8 L | K050290<br>T1050 | BANDA MOTOR<br>BANDA DISTRIBUCIÓN | 143 D X 26 mm    |
| 2004 | 4 CIL. 1.8 L | K050290<br>T1050 | BANDA MOTOR<br>BANDA DISTRIBUCIÓN | 143 D X 26 mm    |
| 2003 | 4 CIL. 1.8 L | K050290<br>T1050 | BANDA MOTOR<br>BANDA DISTRIBUCIÓN | 143 D X 26 mm    |
| 2002 | 4 CIL. 1.8 L | K050290<br>T1050 | BANDA MOTOR<br>BANDA DISTRIBUCIÓN | 143 D X 26 mm    |

### ZR

| AÑO  | MOTOR        | No. PARTE        | DESCRIPCIÓN                       | ESPECIFICACIONES |
|------|--------------|------------------|-----------------------------------|------------------|
| 2005 | 4 CIL. 1.8 L | K050290<br>T1050 | BANDA MOTOR<br>BANDA DISTRIBUCIÓN | 143 D X 26 mm    |
| 2004 | 4 CIL. 1.8 L | K050290<br>T1050 | BANDA MOTOR<br>BANDA DISTRIBUCIÓN | 143 D X 26 mm    |
| 2003 | 4 CIL. 1.8 L | K050290<br>T1050 | BANDA MOTOR<br>BANDA DISTRIBUCIÓN | 143 D X 26 mm    |
| 2002 | 4 CIL. 1.8 L | K050290<br>T1050 | BANDA MOTOR<br>BANDA DISTRIBUCIÓN | 143 D X 26 mm    |

## MINI

### COOPER

| AÑO  | MOTOR        | No. PARTE | DESCRIPCIÓN       | ESPECIFICACIONES                 |
|------|--------------|-----------|-------------------|----------------------------------|
| 2012 | 4 CIL. 1.6 L | 23481     | MANGUERA SUPERIOR | C/Turbo > Rad. a Tubo            |
|      |              | 23482     | MANGUERA SUPERIOR | S/Turbo > Rad. a Tubo            |
|      |              | 23483     | MANGUERA SUPERIOR | Tubo a Termostato, (Trans. Man.) |
|      |              | 23484     | MANGUERA INFERIOR | Tubo a Termostato                |
|      |              | 23485     | MANGUERA INFERIOR | C/Turbo                          |
|      |              | 23486     | MANGUERA INFERIOR | S/Turbo                          |
| 2011 | 4 CIL. 1.6 L | 23481     | MANGUERA SUPERIOR | C/Turbo > Rad. a Tubo            |
|      |              | 23482     | MANGUERA SUPERIOR | S/Turbo > Rad. a Tubo            |
|      |              | 23483     | MANGUERA SUPERIOR | Tubo a Termostato, (Trans. Man.) |
|      |              | 23484     | MANGUERA INFERIOR | Tubo a Termostato                |
|      |              | 23485     | MANGUERA INFERIOR | C/Turbo                          |
|      |              | 23486     | MANGUERA INFERIOR | S/Turbo                          |
| 2010 | 4 CIL. 1.6 L | 23486     | MANGUERA INFERIOR | S/Turbo                          |
|      |              | K060352   | BANDA MOTOR       |                                  |
|      |              | K060355   | BANDA MOTOR       |                                  |
|      |              | 23481     | MANGUERA SUPERIOR | C/Turbo > Rad. a Tubo            |
|      |              | 23482     | MANGUERA SUPERIOR | S/Turbo > Rad. a Tubo            |
|      |              | 23483     | MANGUERA SUPERIOR | Tubo a Termostato, (Trans. Man.) |
| 2008 | 4 CIL. 1.6 L | 23484     | MANGUERA INFERIOR | Tubo a Termostato                |
|      |              | 23485     | MANGUERA INFERIOR | C/Turbo                          |
|      |              | 33849     | TERMOSTATO        | 195°                             |
|      |              | 36168     | POLEA MOTOR       | C/Supercargador > ALT. Y B.A.    |
|      |              | 38404     | TENSOR MOTOR      | C/Supercargador > ALT. Y B.A.    |
|      |              | K060355   | BANDA MOTOR       | B.A., ALT. Y A.A.                |

| AÑO | MOTOR | No. PARTE | DESCRIPCIÓN | ESPECIFICACIONES |
|-----|-------|-----------|-------------|------------------|
|-----|-------|-----------|-------------|------------------|

|         |                      |         |                      |  |
|---------|----------------------|---------|----------------------|--|
| 2007    | 4 CIL. 1.6 L         | K060547 | BANDA MOTOR          | C/Supercargador > B.A. Y ALT.                |
|         |                      | 23374   | MANGUERA INFERIOR    | C/Supercargador (Trans. Aut.)                |
|         |                      | 23375   | MANGUERA INFERIOR    | C/Supercargador (Trans. Man.)                |
|         |                      | 23377   | MANGUERA SUPERIOR    | C/Supercargador > Tubo a Motor (Trans. Man.) |
|         |                      | 23378   | MANGUERA SUPERIOR    | C/Supercargador > Rad. a Tubo                |
|         |                      | 36168   | POLEA MOTOR          | C/Supercargador > ALT. Y B.A.                |
|         |                      | 38404   | TENSOR MOTOR         | C/Supercargador > ALT. Y B.A.                |
|         |                      | K060355 | BANDA MOTOR          | C/Turbo > B.A., ALT. Y A.A.                  |
|         |                      | K060415 | BANDA MOTOR          | S/Turbo > A.A.                               |
|         |                      | 2006    | 4 CIL. 1.6 L         | 38405  |
| K060415 | BANDA MOTOR          |         |                      | A.A.   |
| K060547 | BANDA MOTOR          |         |                      | C/Supercargador > ALT. Y B.A.                |
| 23290   | MANGUERA CALEFACCIÓN |         |                      | S/Supercargador > B.A. a Block               |
| 23373   | MANGUERA SUPERIOR    |         |                      | S/Supercargador                              |
| 23374   | MANGUERA INFERIOR    |         |                      | C/Supercargador (Trans. Aut.)                |
| 23375   | MANGUERA INFERIOR    |         |                      | C/Supercargador (Trans. Man.)                |
| 23376   | MANGUERA INFERIOR    |         |                      | S/Supercargador > Rad. a Codo                |
| 23377   | MANGUERA SUPERIOR    |         |                      | C/Supercargador > Tubo a Motor               |
| 23378   | MANGUERA SUPERIOR    |         |                      | C/Supercargador > Rad. a Tubo                |
| 31118   | TAPÓN ACEITE         |         |                      |  |
| 31848   | TAPÓN GASOLINA       |         |                      | S/Llave, Equivalente a E0                    |
| 33849   | TERMOSTATO           |         |                      | 195°   |
| 36168   | POLEA MOTOR          |         |                      | C/Supercargador > ALT. Y B.A.                |
| 38404   | TENSOR MOTOR         |         |                      | C/Supercargador > ALT. Y B.A.                |
| 2005    | 4 CIL. 1.6 L         | 23290   | MANGUERA CALEFACCIÓN | S/Supercargador > B.A. a Block               |
|         |                      | 23373   | MANGUERA SUPERIOR    | S/Supercargador                              |
|         |                      | 23374   | MANGUERA INFERIOR    | C/Supercargador (Trans. Aut.)                |
|         |                      | 23375   | MANGUERA INFERIOR    | C/Supercargador (Trans. Man.)                |
|         |                      | 23376   | MANGUERA INFERIOR    | S/Supercargador > Rad. a Codo                |
|         |                      | 23377   | MANGUERA SUPERIOR    | C/Supercargador > Tubo a Motor               |
|         |                      | 23378   | MANGUERA SUPERIOR    | C/Supercargador > Rad. a Tubo                |
|         |                      | 31118   | TAPÓN ACEITE         |  |
|         |                      | 33849   | TERMOSTATO           | 195°   |
|         |                      | K060415 | BANDA MOTOR          | A.A.   |
|         |                      | 31848   | TAPÓN GASOLINA       | S/Llave, Equivalente a E0                    |
|         |                      | 36168   | POLEA MOTOR          | C/Supercargador > ALT. Y B.A.                |
|         |                      | 38404   | TENSOR MOTOR         | C/Supercargador > ALT. Y B.A.                |
|         |                      | 38405   | TENSOR MOTOR         | S/Supercargador > ALT. Y B.A.                |
|         |                      | K060547 | BANDA MOTOR          | C/Supercargador > ALT. Y B.A.                |

## MITSUBISHI

### DIAMANTE

|      |           |       |               |  |
|------|-----------|-------|---------------|--|
| 2004 | V6, 3.5 L | 43509 | BOMBA DE AGUA |  |
| 2003 | V6, 3.5 L | 43509 | BOMBA DE AGUA |  |
| 2002 | V6, 3.5 L | 43509 | BOMBA DE AGUA |  |
| 2001 | V6, 3.5 L | 43509 | BOMBA DE AGUA |  |
| 2000 | V6, 3.5 L | 43509 | BOMBA DE AGUA |  |

### ECLIPSE

|      |              |         |                    |               |
|------|--------------|---------|--------------------|---------------|
| 2012 | 4 CIL. 2.4 L | 42585   | BOMBA DE AGUA      |               |
| 2012 | V6, 3.8 L    | 43509   | BOMBA DE AGUA      | C/ Carcasa    |
|      |              | K040358 | BANDA MOTOR        | D.H.          |
|      |              | K060470 | BANDA MOTOR        | ALT. Y A.A.   |
|      |              | T287    | BANDA DISTRIBUCIÓN | 195 D X 32 mm |
| 2011 | 4 CIL. 2.4 L | 42585   | BOMBA DE AGUA      |               |
| 2011 | V6, 3.8 L    | 43509   | BOMBA DE AGUA      | C/ Carcasa    |



# POWERING PROGRESS

| AÑO | MOTOR | No. PARTE | DESCRIPCIÓN | ESPECIFICACIONES |
|-----|-------|-----------|-------------|------------------|
|-----|-------|-----------|-------------|------------------|

## MITSUBISHI

### ECLIPSE

| AÑO  | MOTOR        | No. PARTE  | DESCRIPCIÓN   | ESPECIFICACIONES   |
|------|--------------|--|---|--|
| 2011 | V6, 3.8 L    | K040358<br>K060470<br>T287   | BANDA MOTOR<br>BANDA MOTOR<br>BANDA DISTRIBUCIÓN  | D.H.<br>ALT. Y A.A.<br>195 D X 32 mm   |
| 2010 | 4 CIL. 2.4 L | 42585  | BOMBA DE AGUA   |  |
| 2010 | V6, 3.8 L    | 43509<br>42168   | BOMBA DE AGUA<br>BOMBA DE AGUA  | C/ Carcasa<br>Sin Carcasa  |
| 2009 | 4 CIL. 2.4 L | 42585  | BOMBA DE AGUA   |  |
| 2009 | V6, 3.8 L    | 43509<br>42168   | BOMBA DE AGUA<br>BOMBA DE AGUA  | C/ Carcasa<br>Sin Carcasa  |
| 2008 | 4 CIL. 2.4 L | 42585  | BOMBA DE AGUA   |  |
| 2008 | V6, 3.8 L    | 43509<br>42168<br>31085<br>31412<br>31836<br>31838<br>33878<br>36271<br>T287<br>T41039<br>T42018<br>T43190<br>TCK287   | BOMBA DE AGUA<br>BOMBA DE AGUA<br>TAPÓN ACEITE<br>TAPÓN RADIADOR<br>TAPÓN GASOLINA<br>TAPÓN GASOLINA<br>TERMOSTATO<br>POLEA MOTOR<br>BANDA DISTRIBUCIÓN<br>POLEA MOTOR<br>POLEA DISTRIBUCIÓN<br>TENSOR HIDRÁULICO DIST.<br>KIT DISTRIBUCIÓN   | C/ Carcasa<br>Sin Carcasa<br>16 LBS, S/Palanca<br>C/Llave, Regular<br>S/Llave, Equivalente a EO<br>180°<br>D.H.<br>195 D X 32 mm   |
| 2007 | 4 CIL. 2.4 L | 42585  | BOMBA DE AGUA   |  |
| 2007 | V6, 3.8 L    | 43509<br>42168<br>18849<br>18868<br>21596<br>22183<br>31085<br>31412<br>31836<br>31838<br>33878<br>36271<br>K040358<br>K060470<br>T287<br>T41039<br>T42018<br>T43190<br>TCK287 | BOMBA DE AGUA<br>BOMBA DE AGUA<br>MANGUERA CALEFACCIÓN<br>MANGUERA CALEFACCIÓN<br>MANGUERA INFERIOR<br>MANGUERA SUPERIOR<br>TAPÓN ACEITE<br>TAPÓN RADIADOR<br>TAPÓN GASOLINA<br>TAPÓN GASOLINA<br>TERMOSTATO<br>POLEA MOTOR<br>BANDA MOTOR<br>BANDA MOTOR<br>BANDA DISTRIBUCIÓN<br>POLEA MOTOR<br>POLEA DISTRIBUCIÓN<br>TENSOR HIDRÁULICO DIST.<br>KIT DISTRIBUCIÓN | C/ Carcasa<br>Sin Carcasa<br>Calef. - Entrada<br>Calef. - Salida<br>16 LBS, S/Palanca<br>C/Llave, Regular<br>S/Llave, Equivalente a EO<br>180°<br>D.H.<br>ALT. Y A.A.<br>195 D X 32 mm |
| 2006 | 4 CIL. 2.4 L | 42585  | BOMBA DE AGUA   |  |
| 2006 | V6, 3.8 L    | 43509<br>42168<br>18849<br>18868<br>21596<br>22183<br>K040358<br>K060470   | BOMBA DE AGUA<br>BOMBA DE AGUA<br>MANGUERA CALEFACCIÓN<br>MANGUERA CALEFACCIÓN<br>MANGUERA INFERIOR<br>MANGUERA SUPERIOR<br>BANDA MOTOR<br>BANDA MOTOR  | C/ Carcasa<br>Sin Carcasa<br>Calef. - Entrada<br>Calef. - Salida<br>D.H.<br>ALT. Y A.A.  |
| 2005 | 4 CIL. 2.4 L | T41038<br>T41054   | TENSOR DISTRIBUCIÓN<br>TENSOR DISTRIBUCIÓN  | Balancin   |

| AÑO  | MOTOR        | No. PARTE  | DESCRIPCIÓN   | ESPECIFICACIONES  |
|------|--------------|--|---|---|
| 2005 | V6, 3.0 L    | T42017<br>42300<br>43509<br>42168<br>22628<br>31085<br>31412<br>31838<br>33878<br>K040355<br>K060470<br>T259<br>T41039<br>T42018<br>TCK259 | POLEA DISTRIBUCIÓN<br>BOMBA DE AGUA<br>BOMBA DE AGUA<br>BOMBA DE AGUA<br>MANGUERA INFERIOR<br>TAPÓN ACEITE<br>TAPÓN RADIADOR<br>TAPÓN GASOLINA<br>TERMOSTATO<br>BANDA MOTOR<br>BANDA MOTOR<br>BANDA DISTRIBUCIÓN<br>POLEA MOTOR<br>POLEA DISTRIBUCIÓN<br>KIT DISTRIBUCIÓN | SOHC<br>C/ Carcasa<br>Sin Carcasa<br>16 LBS, S/Palanca<br>S/Llave, Equivalente a EO<br>180°<br>D.H.<br>ALT. Y A.A.<br>187 D X 32 mm |
| 2004 | 4 CIL. 2.4 L | T41038<br>T41054<br>T42017<br>42300  | TENSOR DISTRIBUCIÓN<br>TENSOR DISTRIBUCIÓN<br>POLEA DISTRIBUCIÓN<br>BOMBA DE AGUA   | Balancin<br>SOHC  |
| 2004 | V6, 3.0 L    | 43509<br>22628<br>31085<br>31412<br>31836<br>33878<br>K040355<br>K060470<br>T259<br>T41039<br>T42018<br>TCK259<br>TCKWP259                 | BOMBA DE AGUA<br>MANGUERA INFERIOR<br>TAPÓN ACEITE<br>TAPÓN RADIADOR<br>TAPÓN GASOLINA<br>TERMOSTATO<br>BANDA MOTOR<br>BANDA MOTOR<br>BANDA DISTRIBUCIÓN<br>POLEA MOTOR<br>POLEA DISTRIBUCIÓN<br>KIT DISTRIBUCIÓN<br>KIT CON BOMBA DE AGUA                                | C/ Carcasa<br>16 LBS, S/Palanca<br>C/Llave, Regular<br>180°<br>D.H.<br>ALT. Y A.A.<br>187 D X 32 mm                                 |
| 2003 | 4 CIL. 2.4 L | T41038<br>T41054<br>T42017<br>42300  | TENSOR DISTRIBUCIÓN<br>TENSOR DISTRIBUCIÓN<br>POLEA DISTRIBUCIÓN<br>BOMBA DE AGUA   | Balancin<br>SOHC  |
| 2003 | V6, 3.0 L    | 43509<br>31838<br>T41039<br>T42018<br>TCK259<br>TCKWP259   | BOMBA DE AGUA<br>TAPÓN GASOLINA<br>POLEA MOTOR<br>POLEA DISTRIBUCIÓN<br>KIT DISTRIBUCIÓN<br>KIT CON BOMBA DE AGUA   | C/ Carcasa<br>S/Llave, Equivalente a EO   |
| 2002 | 4 CIL. 2.4 L | T41038<br>T41054<br>T42017<br>42300  | TENSOR DISTRIBUCIÓN<br>TENSOR DISTRIBUCIÓN<br>POLEA DISTRIBUCIÓN<br>BOMBA DE AGUA   | Balancin<br>SOHC  |
| 2002 | V6, 3.0 L    | 43509<br>31838<br>T41039<br>T42018<br>TCK259<br>TCKWP259   | BOMBA DE AGUA<br>TAPÓN GASOLINA<br>POLEA MOTOR<br>POLEA DISTRIBUCIÓN<br>KIT DISTRIBUCIÓN<br>KIT CON BOMBA DE AGUA   | C/ Carcasa<br>S/Llave, Equivalente a EO   |
| 2001 | 4 CIL. 2.4 L | T42017<br>T41038<br>T41054<br>42300  | POLEA DISTRIBUCIÓN<br>TENSOR DISTRIBUCIÓN<br>TENSOR DISTRIBUCIÓN<br>BOMBA DE AGUA   | Balancin<br>SOHC  |
| 2001 | V6, 3.0 L    | 43509<br>31838<br>T41039<br>T42018<br>TCK259<br>TCKWP259   | BOMBA DE AGUA<br>TAPÓN GASOLINA<br>POLEA MOTOR<br>POLEA DISTRIBUCIÓN<br>KIT DISTRIBUCIÓN<br>KIT CON BOMBA DE AGUA   | C/ Carcasa<br>S/Llave, Equivalente a EO   |
| 2000 | 4 CIL. 2.4 L | T41038<br>T41054<br>T42017   | TENSOR DISTRIBUCIÓN<br>TENSOR DISTRIBUCIÓN<br>POLEA DISTRIBUCIÓN  | Balancin  |





# CATÁLOGO MÁSTER AUTOMOTRIZ

| AÑO | MOTOR | No. PARTE | DESCRIPCIÓN | ESPECIFICACIONES |
|-----|-------|-----------|-------------|------------------|
|-----|-------|-----------|-------------|------------------|

## MITSUBISHI

### ECLIPSE

| AÑO  | MOTOR        | No. PARTE | DESCRIPCIÓN        | ESPECIFICACIONES |
|------|--------------|-----------|--------------------|------------------|
| 2000 | 4 CIL. 2.4 L | 42300     | BOMBA DE AGUA      | SOHC             |
| 2000 | V6, 3.0 L    | 43509     | BOMBA DE AGUA      | C/ Carcasa       |
|      |              | T41039    | POLEA MOTOR        |                  |
|      |              | T42018    | POLEA DISTRIBUCIÓN |                  |
|      |              | TCK259    | KIT DISTRIBUCIÓN   |                  |

### ENDEAVOR

| AÑO  | MOTOR     | No. PARTE | DESCRIPCIÓN        | ESPECIFICACIONES          |
|------|-----------|-----------|--------------------|---------------------------|
| 2011 | V6, 3.8 L | 22870     | MANGUERA INFERIOR  |                           |
|      |           | 22871     | MANGUERA SUPERIOR  |                           |
|      |           | K040358   | BANDA MOTOR        | D.H.                      |
|      |           | K060470   | BANDA MOTOR        | ALT. Y A.A.               |
|      |           | T287      | BANDA DISTRIBUCIÓN | 195 D X 32 mm             |
|      |           | 43509     | BOMBA DE AGUA      | C/ Carcasa                |
|      |           | 42168     | BOMBA DE AGUA      | Sin Carcasa               |
| 2010 | V6, 3.8 L | 43509     | BOMBA DE AGUA      | C/ Carcasa                |
|      |           | 42168     | BOMBA DE AGUA      | Sin Carcasa               |
|      |           | 22870     | MANGUERA INFERIOR  |                           |
|      |           | 22871     | MANGUERA SUPERIOR  |                           |
|      |           | K040358   | BANDA MOTOR        | D.H.                      |
|      |           | K060470   | BANDA MOTOR        | ALT. Y A.A.               |
|      |           | T287      | BANDA DISTRIBUCIÓN | 195 D X 32 mm             |
| 2009 | V6, 3.8 L | 43509     | BOMBA DE AGUA      | C/ Carcasa                |
|      |           | 42168     | BOMBA DE AGUA      | Sin Carcasa               |
| 2008 | V6, 3.8 L | 43509     | BOMBA DE AGUA      | C/ Carcasa                |
|      |           | 42168     | BOMBA DE AGUA      | Sin Carcasa               |
| 2007 | V6, 3.8 L | 43509     | BOMBA DE AGUA      | C/ Carcasa                |
|      |           | 42168     | BOMBA DE AGUA      | Sin Carcasa               |
|      |           | 22870     | MANGUERA INFERIOR  |                           |
|      |           | 22871     | MANGUERA SUPERIOR  |                           |
|      |           | 31085     | TAPÓN ACEITE       |                           |
|      |           | 31412     | TAPÓN RADIADOR     | 16 LBS, S/Palanca         |
|      |           | 31838     | TAPÓN GASOLINA     | S/Llave, Equivalente a EO |
|      |           | 33878     | TERMOSTATO         | 180°                      |
|      |           | K040358   | BANDA MOTOR        | D.H.                      |
|      |           | K060470   | BANDA MOTOR        | ALT. Y A.A.               |
|      |           | T287      | BANDA DISTRIBUCIÓN | 195 D X 32 mm             |
|      |           | T41039    | POLEA MOTOR        |                           |
|      |           | T42018    | POLEA DISTRIBUCIÓN |                           |
|      |           | TCK287    | KIT DISTRIBUCIÓN   |                           |
| 2006 | V6, 3.8 L | 22870     | MANGUERA INFERIOR  |                           |
|      |           | 22871     | MANGUERA SUPERIOR  |                           |
|      |           | 31085     | TAPÓN ACEITE       |                           |
|      |           | 31412     | TAPÓN RADIADOR     | 16 LBS, S/Palanca         |
|      |           | 31838     | TAPÓN GASOLINA     | S/Llave, Equivalente a EO |
|      |           | 33878     | TERMOSTATO         | 180°                      |
|      |           | K040358   | BANDA MOTOR        | D.H.                      |
|      |           | K060470   | BANDA MOTOR        | ALT. Y A.A.               |
|      |           | T287      | BANDA DISTRIBUCIÓN | 195 D X 32 mm             |
|      |           | T41039    | POLEA MOTOR        |                           |
|      |           | T42018    | POLEA DISTRIBUCIÓN |                           |
|      |           | TCK287    | KIT DISTRIBUCIÓN   |                           |
|      |           | 43509     | BOMBA DE AGUA      | C/ Carcasa                |
|      |           | 42168     | BOMBA DE AGUA      | Sin Carcasa               |
| 2005 | V6, 3.8 L | 43509     | BOMBA DE AGUA      | C/ Carcasa                |
|      |           | 42168     | BOMBA DE AGUA      | Sin Carcasa               |
|      |           | 22870     | MANGUERA INFERIOR  |                           |
|      |           | 22871     | MANGUERA SUPERIOR  |                           |

| AÑO | MOTOR | No. PARTE | DESCRIPCIÓN | ESPECIFICACIONES |
|-----|-------|-----------|-------------|------------------|
|-----|-------|-----------|-------------|------------------|

|      |           |         |                    |                           |
|------|-----------|---------|--------------------|---------------------------|
|      |           | 31085   | TAPÓN ACEITE       |                           |
|      |           | 31412   | TAPÓN RADIADOR     | 16 LBS, S/Palanca         |
|      |           | 31838   | TAPÓN GASOLINA     | S/Llave, Equivalente a EO |
|      |           | 33878   | TERMOSTATO         | 180°                      |
|      |           | K040358 | BANDA MOTOR        | D.H.                      |
|      |           | K060470 | BANDA MOTOR        | ALT. Y A.A.               |
|      |           | T287    | BANDA DISTRIBUCIÓN | 195 D X 32 mm             |
|      |           | T41039  | POLEA MOTOR        |                           |
|      |           | T42018  | POLEA DISTRIBUCIÓN |                           |
|      |           | TCK287  | KIT DISTRIBUCIÓN   |                           |
| 2004 | V6, 3.8 L | 22870   | MANGUERA INFERIOR  |                           |
|      |           | 22871   | MANGUERA SUPERIOR  |                           |
|      |           | 31085   | TAPÓN ACEITE       |                           |
|      |           | 31412   | TAPÓN RADIADOR     | 16 LBS, S/Palanca         |
|      |           | 31838   | TAPÓN GASOLINA     | C/Llave, Regular          |
|      |           | 33878   | TERMOSTATO         | 180°                      |
|      |           | K040358 | BANDA MOTOR        | D.H.                      |
|      |           | K060470 | BANDA MOTOR        | ALT. Y A.A.               |
|      |           | T287    | BANDA DISTRIBUCIÓN | 195 D X 32 mm             |
|      |           | T41039  | POLEA MOTOR        |                           |
|      |           | T42018  | POLEA DISTRIBUCIÓN |                           |
|      |           | TCK287  | KIT DISTRIBUCIÓN   |                           |
|      |           | 43509   | BOMBA DE AGUA      | C/ Carcasa                |

### GALANT

| AÑO  | MOTOR        | No. PARTE | DESCRIPCIÓN    | ESPECIFICACIONES          |
|------|--------------|-----------|----------------|---------------------------|
| 2013 | V6, 3.0 L    | 43509     | BOMBA DE AGUA  | C/ Carcasa                |
| 2012 | 4 CIL. 2.4 L | 42585     | BOMBA DE AGUA  |                           |
| 2012 | V6, 3.0 L    | 43509     | BOMBA DE AGUA  | C/ Carcasa                |
| 2012 | V6, 3.8 L    | 43509     | BOMBA DE AGUA  | C/ Carcasa                |
| 2011 | 4 CIL. 2.4 L | 42585     | BOMBA DE AGUA  |                           |
|      |              | 38413     | SENSOR MOTOR   |                           |
| 2011 | V6, 3.0 L    | 43509     | BOMBA DE AGUA  | C/ Carcasa                |
| 2011 | V6, 3.8 L    | 43509     | BOMBA DE AGUA  | C/ Carcasa                |
| 2010 | 4 CIL. 2.4 L | 42585     | BOMBA DE AGUA  |                           |
|      |              | 38413     | SENSOR MOTOR   |                           |
| 2010 | V6, 3.0 L    | 43509     | BOMBA DE AGUA  | C/ Carcasa                |
| 2010 | V6, 3.8 L    | 43509     | BOMBA DE AGUA  | C/ Carcasa                |
| 2009 | 4 CIL. 2.4 L | 42585     | BOMBA DE AGUA  |                           |
|      |              | 38413     | SENSOR MOTOR   |                           |
| 2009 | V6, 3.0 L    | 43509     | BOMBA DE AGUA  | C/ Carcasa                |
| 2009 | V6, 3.8 L    | 43509     | BOMBA DE AGUA  | C/ Carcasa                |
|      |              | 42168     | BOMBA DE AGUA  | Sin Carcasa               |
| 2008 | 4 CIL. 2.4 L | 42585     | BOMBA DE AGUA  |                           |
|      |              | 38413     | SENSOR MOTOR   |                           |
| 2008 | V6, 3.0 L    | 43509     | BOMBA DE AGUA  | C/ Carcasa                |
| 2008 | V6, 3.8 L    | 43509     | BOMBA DE AGUA  | C/ Carcasa                |
|      |              | 42168     | BOMBA DE AGUA  | Sin Carcasa               |
| 2007 | 4 CIL. 2.4 L | 42585     | BOMBA DE AGUA  |                           |
|      |              | 31085     | TAPÓN ACEITE   |                           |
|      |              | 31412     | TAPÓN RADIADOR | 16 LBS, S/Palanca         |
|      |              | 31838     | TAPÓN GASOLINA | S/Llave, Equivalente a EO |
|      |              | 33868     | TERMOSTATO     | 180°                      |
|      |              | 38413     | SENSOR MOTOR   |                           |





# POWERING PROGRESS

| AÑO | MOTOR | No. PARTE | DESCRIPCIÓN | ESPECIFICACIONES |
|-----|-------|-----------|-------------|------------------|
|-----|-------|-----------|-------------|------------------|

## MITSUBISHI

### GALANT

| AÑO  | MOTOR        | No. PARTE  | DESCRIPCIÓN  | ESPECIFICACIONES  |
|------|--------------|--|--|---|
| 2007 | 4 CIL. 2.4 L | K060744<br>T41038  | BANDA MOTOR<br>TENSOR DISTRIBUCIÓN   | Balancin  |
| 2007 | V6, 3.0 L    | 43509  | BOMBA DE AGUA  | C/ Carcasa  |
| 2007 | V6, 3.8 L    | 43509<br>42168<br>22983<br>22984<br>31085<br>31412<br>31838<br>33878<br>K040358<br>K060470<br>T287<br>TCK287 | BOMBA DE AGUA<br>BOMBA DE AGUA<br>MANGUERA SUPERIOR<br>MANGUERA INFERIOR<br>TAPÓN ACEITE<br>TAPÓN RADIADOR<br>TAPÓN GASOLINA<br>TERMOSTATO<br>BANDA MOTOR<br>BANDA MOTOR<br>BANDA DISTRIBUCIÓN<br>KIT DISTRIBUCIÓN | C/ Carcasa<br>Sin Carcasa<br>16 LBS, S/Palanca<br>S/Llave, Equivalente a EO<br>180°<br>D.H.<br>ALT. Y A.A.<br>195 D X 32 mm |
| 2006 | 4 CIL. 2.4 L | 31085<br>31412<br>31838<br>33868<br>38413<br>K060744<br>T168<br>T332<br>T41038<br>42585                      | TAPÓN ACEITE<br>TAPÓN RADIADOR<br>TAPÓN GASOLINA<br>TERMOSTATO<br>TENSOR MOTOR<br>BANDA MOTOR<br>BANDA DISTRIBUCIÓN<br>BANDA DISTRIBUCIÓN<br>TENSOR DISTRIBUCIÓN<br>BOMBA DE AGUA                                  | 16 LBS, S/Palanca<br>S/Llave, Equivalente a EO<br>180°<br>Balancin<br>Arbol de levas<br>Balancin                            |
| 2006 | V6, 3.0 L    | 43509  | BOMBA DE AGUA  | C/ Carcasa  |
| 2006 | V6, 3.8 L    | 43509<br>42168<br>22983<br>22984<br>31085<br>31412<br>K040358<br>K060470<br>T287<br>TCK287<br>31838<br>33878 | BOMBA DE AGUA<br>BOMBA DE AGUA<br>MANGUERA SUPERIOR<br>MANGUERA INFERIOR<br>TAPÓN ACEITE<br>TAPÓN RADIADOR<br>BANDA MOTOR<br>BANDA MOTOR<br>BANDA DISTRIBUCIÓN<br>KIT DISTRIBUCIÓN<br>TAPÓN GASOLINA<br>TERMOSTATO | C/ Carcasa<br>Sin Carcasa<br>16 LBS, S/Palanca<br>D.H.<br>ALT. Y A.A.<br>195 D X 32 mm<br>S/Llave, Equivalente a EO<br>180° |
| 2005 | 4 CIL. 2.4 L | 31085<br>31412<br>31838<br>33868<br>38413<br>K060744<br>T168<br>T41038<br>42585                              | TAPÓN ACEITE<br>TAPÓN RADIADOR<br>TAPÓN GASOLINA<br>TERMOSTATO<br>TENSOR MOTOR<br>BANDA MOTOR<br>BANDA DISTRIBUCIÓN<br>TENSOR DISTRIBUCIÓN<br>BOMBA DE AGUA  | 16 LBS, S/Palanca<br>S/Llave, Equivalente a EO<br>180°<br>DOHC, 65 D X 12.7 mm<br>Balancin                                  |
| 2005 | V6, 3.0 L    | 43509  | BOMBA DE AGUA  | C/ Carcasa  |
| 2005 | V6, 3.8 L    | 43509<br>42168<br>22983<br>22984<br>31085<br>31412<br>31838<br>33878<br>K040358<br>K060470                   | BOMBA DE AGUA<br>BOMBA DE AGUA<br>MANGUERA SUPERIOR<br>MANGUERA INFERIOR<br>TAPÓN ACEITE<br>TAPÓN RADIADOR<br>TAPÓN GASOLINA<br>TERMOSTATO<br>BANDA MOTOR<br>BANDA MOTOR   | C/ Carcasa<br>Sin Carcasa<br>16 LBS, S/Palanca<br>S/Llave, Equivalente a EO<br>180°<br>D.H.<br>ALT. Y A.A.                  |

| AÑO | MOTOR | No. PARTE | DESCRIPCIÓN | ESPECIFICACIONES |
|-----|-------|-----------|-------------|------------------|
|-----|-------|-----------|-------------|------------------|

|      |              |   |   |   |
|------|--------------|---|---|---|
|      |              | T287<br>T41039<br>T42018<br>TCK287  | BANDA DISTRIBUCIÓN<br>POLEA MOTOR<br>POLEA DISTRIBUCIÓN<br>KIT DISTRIBUCIÓN   | 195 D X 32 mm   |
| 2004 | 4 CIL. 2.4 L | 31085<br>31412<br>31836<br>31838<br>33868<br>38413<br>K060744<br>T168<br>T41038<br>42585                                | TAPÓN ACEITE<br>TAPÓN RADIADOR<br>TAPÓN GASOLINA<br>TAPÓN GASOLINA<br>TERMOSTATO<br>TENSOR MOTOR<br>BANDA MOTOR<br>BANDA DISTRIBUCIÓN<br>TENSOR DISTRIBUCIÓN<br>BOMBA DE AGUA   | 16 LBS, S/Palanca<br>C/Llave, Regular<br>S/Llave, Equivalente a EO<br>180°<br>DOHC, 65 D X 12.7 mm<br>Balancin                                  |
| 2004 | V6, 3.0 L    | 43509   | BOMBA DE AGUA   | C/ Carcasa  |
| 2004 | V6, 3.8 L    | 43509<br>42168<br>31085<br>31412<br>31836<br>31838<br>33878<br>K040358<br>K060470<br>T287<br>T41039<br>T42018<br>TCK287 | BOMBA DE AGUA<br>BOMBA DE AGUA<br>TAPÓN ACEITE<br>TAPÓN RADIADOR<br>TAPÓN GASOLINA<br>TAPÓN GASOLINA<br>TERMOSTATO<br>BANDA MOTOR<br>BANDA MOTOR<br>BANDA DISTRIBUCIÓN<br>POLEA MOTOR<br>POLEA DISTRIBUCIÓN<br>KIT DISTRIBUCIÓN | C/ Carcasa<br>Sin Carcasa<br>16 LBS, S/Palanca<br>C/Llave, Regular<br>S/Llave, Equivalente a EO<br>180°<br>D.H.<br>ALT. Y A.A.<br>195 D X 32 mm |
| 2003 | 4 CIL. 2.4 L | 31836<br>31838<br>T41038<br>T41054<br>T42017<br>42300   | TAPÓN GASOLINA<br>TAPÓN GASOLINA<br>TENSOR DISTRIBUCIÓN<br>TENSOR DISTRIBUCIÓN<br>POLEA DISTRIBUCIÓN<br>BOMBA DE AGUA   | C/Llave, Regular<br>S/Llave, Equivalente a EO<br>Balancin<br>SOHC   |
| 2003 | V6, 3.0 L    | 43509<br>T41039<br>T42018<br>TCK259<br>TCKWV259   | BOMBA DE AGUA<br>POLEA MOTOR<br>POLEA DISTRIBUCIÓN<br>KIT DISTRIBUCIÓN<br>KIT CON BOMBA DE AGUA   | C/ Carcasa  |
| 2002 | 4 CIL. 2.4 L | 31836<br>31838<br>T41038<br>T41054<br>T42017<br>42300   | TAPÓN GASOLINA<br>TAPÓN GASOLINA<br>TENSOR DISTRIBUCIÓN<br>TENSOR DISTRIBUCIÓN<br>POLEA DISTRIBUCIÓN<br>BOMBA DE AGUA   | C/Llave, Regular<br>S/Llave, Equivalente a EO<br>Balancin<br>SOHC   |
| 2002 | V6, 3.0 L    | 43509<br>T41039<br>T42018<br>TCK259<br>TCKWV259   | BOMBA DE AGUA<br>POLEA MOTOR<br>POLEA DISTRIBUCIÓN<br>KIT DISTRIBUCIÓN<br>KIT CON BOMBA DE AGUA   | C/ Carcasa  |
| 2001 | 4 CIL. 2.4 L | 31836<br>31838<br>T41038<br>T41054<br>T42017<br>42300   | TAPÓN GASOLINA<br>TAPÓN GASOLINA<br>TENSOR DISTRIBUCIÓN<br>TENSOR DISTRIBUCIÓN<br>POLEA DISTRIBUCIÓN<br>BOMBA DE AGUA   | C/Llave, Regular<br>S/Llave, Equivalente a EO<br>Balancin<br>SOHC   |
| 2001 | V6, 3.0 L    | 43509<br>T41039<br>T42018<br>TCK259<br>TCKWV259   | BOMBA DE AGUA<br>POLEA MOTOR<br>POLEA DISTRIBUCIÓN<br>KIT DISTRIBUCIÓN<br>KIT CON BOMBA DE AGUA   | C/ Carcasa  |
| 2000 | 4 CIL. 2.4 L | 31780<br>31832<br>T41038<br>T41054  | TAPÓN GASOLINA<br>TAPÓN GASOLINA<br>TENSOR DISTRIBUCIÓN<br>TENSOR DISTRIBUCIÓN  | C/Llave, Regular<br>S/Llave, Equivalente a EO<br>Balancin   |



# CATÁLOGO MÁSTER AUTOMOTRIZ

| AÑO | MOTOR | No. PARTE | DESCRIPCIÓN | ESPECIFICACIONES |
|-----|-------|-----------|-------------|------------------|
|-----|-------|-----------|-------------|------------------|

## MITSUBISHI

### GALANT

|      |              |                                     |  |            |
|------|--------------|-------------------------------------|--|------------|
| 2000 | 4 CIL. 2.4 L | T42017<br>42300                     | POLEA DISTRIBUCIÓN<br>BOMBA DE AGUA                                    | SOHC       |
| 2000 | V6, 3.0 L    | 43509<br>T42018<br>TCK259<br>T41039 | BOMBA DE AGUA<br>POLEA DISTRIBUCIÓN<br>KIT DISTRIBUCIÓN<br>POLEA MOTOR | C/ Carcasa |

### GRANDIS

|      |              |                         |   |                            |
|------|--------------|-------------------------|---|----------------------------|
| 2008 | 4 CIL. 2.4 L | T168<br>T332<br>K060739 | BANDA DISTRIBUCIÓN<br>BANDA DISTRIBUCIÓN<br>BANDA MOTOR | Balancín<br>Árbol de levas |
| 2007 | 4 CIL. 2.4 L | K060739<br>T168<br>T332 | BANDA MOTOR<br>BANDA DISTRIBUCIÓN<br>BANDA DISTRIBUCIÓN | Balancín<br>Árbol de levas |

### L200

|      |              |                           |  |                            |
|------|--------------|---------------------------|--|----------------------------|
| 2013 | 4 CIL. 2.4 L | 38413<br>T41038<br>T41054 | TENSOR MOTOR<br>TENSOR DISTRIBUCIÓN<br>TENSOR DISTRIBUCIÓN | Balancín<br>Árbol de levas |
| 2013 | 4 CIL. 2.5 L | K060588<br>T1602<br>T724  | BANDA MOTOR<br>BANDA DISTRIBUCIÓN<br>BANDA DISTRIBUCIÓN    | 99 D X 19 mm               |
| 2012 | 4 CIL. 2.4 L | T41038<br>T41054<br>38413 | TENSOR DISTRIBUCIÓN<br>TENSOR DISTRIBUCIÓN<br>TENSOR MOTOR | Balancín<br>Árbol de levas |
| 2012 | 4 CIL. 2.5 L | K060588<br>T1602<br>T724  | BANDA MOTOR<br>BANDA DISTRIBUCIÓN<br>BANDA DISTRIBUCIÓN    | 99 D X 19 mm               |
| 2011 | 4 CIL. 2.4 L | T41038<br>T41054<br>38413 | TENSOR DISTRIBUCIÓN<br>TENSOR DISTRIBUCIÓN<br>TENSOR MOTOR | Balancín<br>Árbol de levas |
| 2011 | 4 CIL. 2.5 L | K060588<br>T1602<br>T724  | BANDA MOTOR<br>BANDA DISTRIBUCIÓN<br>BANDA DISTRIBUCIÓN    | 99 D X 19 mm               |
| 2010 | 4 CIL. 2.4 L | 38413<br>T41038<br>T41054 | TENSOR MOTOR<br>TENSOR DISTRIBUCIÓN<br>TENSOR DISTRIBUCIÓN | Balancín<br>Árbol de levas |
| 2010 | 4 CIL. 2.5 L | K060588<br>T1602<br>T724  | BANDA MOTOR<br>BANDA DISTRIBUCIÓN<br>BANDA DISTRIBUCIÓN    | 99 D X 19 mm               |
| 2009 | 4 CIL. 2.4 L | T41038<br>T41054<br>38413 | TENSOR DISTRIBUCIÓN<br>TENSOR DISTRIBUCIÓN<br>TENSOR MOTOR | Balancín<br>Árbol de levas |
| 2009 | 4 CIL. 2.5 L | K060588<br>T1602<br>T724  | BANDA MOTOR<br>BANDA DISTRIBUCIÓN<br>BANDA DISTRIBUCIÓN    | 99 D X 19 mm               |
| 2008 | 4 CIL. 2.4 L | 38413                     | TENSOR MOTOR   |                            |

| AÑO | MOTOR | No. PARTE | DESCRIPCIÓN | ESPECIFICACIONES |
|-----|-------|-----------|-------------|------------------|
|-----|-------|-----------|-------------|------------------|

|      |              |                          |   |                |
|------|--------------|--------------------------|---|----------------|
| 2008 | 4 CIL. 2.5 L | T41038                   | TENSOR DISTRIBUCIÓN                                     | Balancín       |
|      |              | T41054                   | TENSOR DISTRIBUCIÓN                                     | Árbol de levas |
|      |              | K060588<br>T1602<br>T724 | BANDA MOTOR<br>BANDA DISTRIBUCIÓN<br>BANDA DISTRIBUCIÓN | 99 D X 19 mm   |

### LANCER

|      |              |   |  |  |
|------|--------------|---|--|--|
| 2013 | 4 CIL. 2.4 L | 19517<br>19518<br>K061033   | MANGUERA CALEFACCIÓN<br>MANGUERA CALEFACCIÓN<br>BANDA MOTOR  | Calef. - Entrada<br>Calef. - Salida  |
| 2012 | 4 CIL. 2.0 L | 23415<br>23467<br>23468<br>23530<br>23619<br>23621<br>23623<br>36323<br>39053<br>K061010<br>42144   | MANGUERA SUPERIOR<br>MANGUERA INFERIOR<br>MANGUERA INFERIOR<br>MANGUERA INFERIOR<br>MANGUERA SUPERIOR<br>MANGUERA SUPERIOR<br>MANGUERA SUPERIOR<br>POLEA MOTOR<br>TENSOR MOTOR<br>BANDA MOTOR<br>BOMBA DE AGUA   | S/Turbo > Rad. a Tanque (Trans. Man.)<br>C/Turbo > Tubo a Rad.<br>C/Turbo > Motor a Tubo<br>S/Turbo (Trans. Man.)<br>S/Turbo > Tanque a Motor<br>C/Turbo > Rad. a Tanque<br>C/Turbo > Tanque a Motor<br>C/Turbo<br>S/Turbo<br>S/Turbo  |
| 2012 | 4 CIL. 2.4 L | 42144<br>23415<br>23530<br>23619<br>39053<br>K061010  | BOMBA DE AGUA<br>MANGUERA SUPERIOR<br>MANGUERA INFERIOR<br>MANGUERA SUPERIOR<br>TENSOR MOTOR<br>BANDA MOTOR  | Rad. a Tanque (Trans. Man.)<br>(Trans. Man.)<br>Tanque a Motor   |
| 2011 | 4 CIL. 2.0 L | 23415<br>23467<br>23468<br>23530<br>23619<br>23621<br>23623<br>31336<br>31534<br>31780<br>31832<br>33945<br>36323<br>39053<br>K061010<br>42144            | MANGUERA SUPERIOR<br>MANGUERA INFERIOR<br>MANGUERA INFERIOR<br>MANGUERA INFERIOR<br>MANGUERA SUPERIOR<br>MANGUERA SUPERIOR<br>MANGUERA SUPERIOR<br>TAPÓN RADIADOR<br>TAPÓN RADIADOR<br>TAPÓN GASOLINA<br>TAPÓN GASOLINA<br>TERMOSTATO<br>POLEA MOTOR<br>TENSOR MOTOR<br>BANDA MOTOR<br>BOMBA DE AGUA                                 | S/Turbo > Rad. a Tanque (Trans. Man.)<br>C/Turbo > Tubo a Rad.<br>C/Turbo > Motor a Tubo<br>S/Turbo (Trans. Man.)<br>S/Turbo > Tanque a Motor<br>C/Turbo > Rad. a Tanque<br>C/Turbo > Tanque a Motor<br>16 LBS, S/Palanca<br>16 LBS, C/Palanca<br>C/Llave, Regular<br>S/Llave, Equivalente a EO<br>180°<br>C/Turbo<br>S/Turbo<br>S/Turbo<br>S/Turbo > Calef. - Entrada<br>S/Turbo > Calef. - Salida<br>C/Turbo > Calef. - Entrada<br>C/Turbo > Calef. - Salida<br>C/Turbo<br>S/Turbo > Lado Izq.<br>C/Turbo > Lado Der.<br>C/Turbo > Lado Izq.<br>16 LBS, S/Palanca<br>16 LBS, C/Palanca<br>S/Turbo<br>C/Turbo |
| 2011 | 4 CIL. 2.4 L | 42144<br>23415<br>23530<br>23619<br>31336<br>31534<br>39053<br>K061010  | BOMBA DE AGUA<br>MANGUERA SUPERIOR<br>MANGUERA INFERIOR<br>MANGUERA SUPERIOR<br>TAPÓN RADIADOR<br>TAPÓN RADIADOR<br>TENSOR MOTOR<br>BANDA MOTOR  | Rad. a Tanque (Trans. Man.)<br>(Trans. Man.)<br>Tanque a Motor<br>16 LBS, S/Palanca<br>16 LBS, C/Palanca   |
| 2010 | 4 CIL. 2.0 L | 31780<br>31832<br>33945<br>36323<br>19517<br>19518<br>19521<br>19522<br>23468<br>23619<br>23621<br>23623<br>31336<br>31534<br>K061010<br>K061033<br>42144 | TAPÓN GASOLINA<br>TAPÓN GASOLINA<br>TERMOSTATO<br>POLEA MOTOR<br>MANGUERA CALEFACCIÓN<br>MANGUERA CALEFACCIÓN<br>MANGUERA CALEFACCIÓN<br>MANGUERA CALEFACCIÓN<br>MANGUERA INFERIOR<br>MANGUERA SUPERIOR<br>MANGUERA SUPERIOR<br>MANGUERA SUPERIOR<br>TAPÓN RADIADOR<br>TAPÓN RADIADOR<br>BANDA MOTOR<br>BANDA MOTOR<br>BOMBA DE AGUA | C/Llave, Regular<br>S/Llave, Equivalente a EO<br>180°<br>C/Turbo<br>S/Turbo > Calef. - Entrada<br>S/Turbo > Calef. - Salida<br>C/Turbo > Calef. - Entrada<br>C/Turbo > Calef. - Salida<br>C/Turbo<br>S/Turbo > Lado Izq.<br>C/Turbo > Lado Der.<br>C/Turbo > Lado Izq.<br>16 LBS, S/Palanca<br>16 LBS, C/Palanca<br>S/Turbo<br>C/Turbo   |



# POWERING PROGRESS

| AÑO | MOTOR | No. PARTE | DESCRIPCIÓN | ESPECIFICACIONES |
|-----|-------|-----------|-------------|------------------|
|-----|-------|-----------|-------------|------------------|

## MITSUBISHI

### LANCER

| AÑO     | MOTOR          | No. PARTE         | DESCRIPCIÓN          | ESPECIFICACIONES               |
|---------|----------------|-------------------|----------------------|--------------------------------|
| 2010    | 4 CIL. 2.4 L   | 42144             | BOMBA DE AGUA        |                                |
|         |                | 19517             | MANGUERA CALEFACCIÓN | Calef. - Entrada               |
|         |                | 19518             | MANGUERA CALEFACCIÓN | Calef. - Salida                |
|         |                | 23415             | MANGUERA SUPERIOR    | Lado Der.                      |
|         |                | 23530             | MANGUERA INFERIOR    |                                |
|         |                | 23619             | MANGUERA SUPERIOR    | Lado Izq.                      |
|         |                | 31336             | TAPÓN RADIADOR       | 16 LBS, S/Palanca              |
|         |                | 31534             | TAPÓN RADIADOR       | 16 LBS, C/Palanca              |
|         |                | 31780             | TAPÓN GASOLINA       | C/Llave, Regular               |
|         |                | 31832             | TAPÓN GASOLINA       | S/Llave, Equivalente a EO 180° |
|         |                | 33945             | TERMOSTATO           |                                |
|         |                | 39053             | TENSOR MOTOR         |                                |
|         |                | K061010           | BANDA MOTOR          |                                |
|         |                | 36323             | POLEA MOTOR          |                                |
| 2009    | 4 CIL. 2.0 L   | 19517             | MANGUERA CALEFACCIÓN | S/Turbo > Calef. - Entrada     |
|         |                | 19518             | MANGUERA CALEFACCIÓN | S/Turbo > Calef. - Salida      |
|         |                | 19521             | MANGUERA CALEFACCIÓN | C/Turbo > Calef. - Entrada     |
|         |                | 19522             | MANGUERA CALEFACCIÓN | C/Turbo > Calef. - Salida      |
|         |                | 23468             | MANGUERA INFERIOR    | C/Turbo                        |
|         |                | 23619             | MANGUERA SUPERIOR    | S/Turbo > Lado Izq.            |
|         |                | 23621             | MANGUERA SUPERIOR    | C/Turbo > Lado Der.            |
|         |                | 23623             | MANGUERA SUPERIOR    | C/Turbo > Lado Izq.            |
|         |                | 31336             | TAPÓN RADIADOR       | 16 LBS, S/Palanca              |
|         |                | 31534             | TAPÓN RADIADOR       | 16 LBS, C/Palanca              |
|         |                | 31780             | TAPÓN GASOLINA       | C/Llave, Regular               |
|         |                | 31832             | TAPÓN GASOLINA       | S/Llave, Equivalente a EO 180° |
|         |                | 33945             | TERMOSTATO           |                                |
|         |                | 36323             | POLEA MOTOR          | C/Turbo                        |
| K061010 | BANDA MOTOR    | S/Turbo           |                      |                                |
| K061033 | BANDA MOTOR    | C/Turbo           |                      |                                |
| 42144   | BOMBA DE AGUA  |                   |                      |                                |
| 2009    | 4 CIL. 2.4 L   | 42144             | BOMBA DE AGUA        |                                |
|         |                | 31534             | TAPÓN RADIADOR       | 16 LBS, C/Palanca              |
|         |                | 31780             | TAPÓN GASOLINA       | C/Llave, Regular               |
|         |                | 31832             | TAPÓN GASOLINA       | S/Llave, Equivalente a EO 180° |
|         |                | 33945             | TERMOSTATO           |                                |
|         |                | 36323             | POLEA MOTOR          |                                |
|         |                | 39053             | TENSOR MOTOR         |                                |
|         |                | K061010           | BANDA MOTOR          |                                |
|         |                | 19517             | MANGUERA CALEFACCIÓN | Calef. - Entrada               |
|         |                | 19518             | MANGUERA CALEFACCIÓN | Calef. - Salida                |
|         |                | 23415             | MANGUERA SUPERIOR    | Lado Der.                      |
|         |                | 23530             | MANGUERA INFERIOR    |                                |
|         |                | 23619             | MANGUERA SUPERIOR    | Lado Izq.                      |
|         |                | 31118             | TAPÓN ACEITE         |                                |
| 31336   | TAPÓN RADIADOR | 16 LBS, S/Palanca |                      |                                |
| 2008    | 4 CIL. 2.0 L   | 19517             | MANGUERA CALEFACCIÓN | S/Turbo > Calef. - Entrada     |
|         |                | 19518             | MANGUERA CALEFACCIÓN | S/Turbo > Calef. - Salida      |
|         |                | 19521             | MANGUERA CALEFACCIÓN | C/Turbo > Calef. - Entrada     |
|         |                | 19522             | MANGUERA CALEFACCIÓN | C/Turbo > Calef. - Salida      |
|         |                | 22720             | MANGUERA INFERIOR    | [Trans. Aut.]                  |
|         |                | 22988             | MANGUERA SUPERIOR    | [Trans. Man.]                  |
|         |                | 22989             | MANGUERA INFERIOR    |                                |
|         |                | 23415             | MANGUERA SUPERIOR    | S/Turbo > Lado Der.            |
|         |                | 23467             | MANGUERA INFERIOR    | C/Turbo > Tubo a Rad.          |
|         |                | 23468             | MANGUERA INFERIOR    | C/Turbo > Motor a Tubo         |
|         |                | 23530             | MANGUERA INFERIOR    | S/Turbo                        |
|         |                | 23619             | MANGUERA SUPERIOR    | S/Turbo > Lado Izq.            |
|         |                | 23621             | MANGUERA SUPERIOR    | C/Turbo > Lado Der.            |
|         |                | 23623             | MANGUERA SUPERIOR    | C/Turbo > Lado Izq.            |
| 31085   | TAPÓN ACEITE   | SOHC              |                      |                                |
| 31336   | TAPÓN RADIADOR | 16 LBS, S/Palanca |                      |                                |
| 31534   | TAPÓN RADIADOR | 16 LBS, C/Palanca |                      |                                |
| 31780   | TAPÓN GASOLINA | C/Llave, Regular  |                      |                                |

| AÑO | MOTOR | No. PARTE | DESCRIPCIÓN | ESPECIFICACIONES |
|-----|-------|-----------|-------------|------------------|
|-----|-------|-----------|-------------|------------------|

|           |                         |                               |                         |                                |                      |                  |
|-----------|-------------------------|-------------------------------|-------------------------|--------------------------------|----------------------|------------------|
|           |                         | 31832                         | TAPÓN GASOLINA          | S/Llave, Equivalente a EO 180° |                      |                  |
|           |                         | 33987                         | TERMOSTATO              |                                |                      |                  |
|           |                         | 36323                         | POLEA MOTOR             | C/Turbo                        |                      |                  |
|           |                         | 39053                         | TENSOR MOTOR            | S/Turbo                        |                      |                  |
|           |                         | K061010                       | BANDA MOTOR             | S/Turbo                        |                      |                  |
|           |                         | K061033                       | BANDA MOTOR             | C/Turbo                        |                      |                  |
|           |                         | T201                          | BANDA DISTRIBUCIÓN      | 121 D X 29 mm                  |                      |                  |
|           |                         | T41212                        | TENSOR DISTRIBUCIÓN     |                                |                      |                  |
|           |                         | TCK201                        | KIT DISTRIBUCIÓN        |                                |                      |                  |
|           |                         | 42144                         | BOMBA DE AGUA           |                                |                      |                  |
|           |                         | 2008                          | 4 CIL. 2.4 L            | 38413                          | TENSOR MOTOR         |                  |
|           |                         |                               |                         |                                |                      |                  |
|           |                         | 2007                          | 4 CIL. 2.0 L            | 19415                          | MANGUERA CALEFACCIÓN | Calef. - Entrada |
|           |                         |                               |                         | 19416                          | MANGUERA CALEFACCIÓN | Calef. - Salida  |
| 22720     | MANGUERA INFERIOR       |                               |                         | [Trans. Aut.]                  |                      |                  |
| 22988     | MANGUERA SUPERIOR       |                               |                         | [Trans. Man.]                  |                      |                  |
| 22989     | MANGUERA INFERIOR       |                               |                         |                                |                      |                  |
| 31085     | TAPÓN ACEITE            |                               |                         |                                |                      |                  |
| 31336     | TAPÓN RADIADOR          |                               |                         | 16 LBS, S/Palanca              |                      |                  |
| 31534     | TAPÓN RADIADOR          |                               |                         | 16 LBS, C/Palanca              |                      |                  |
| 31780     | TAPÓN GASOLINA          |                               |                         | C/Llave, Regular               |                      |                  |
| K040305   | BANDA MOTOR             |                               |                         | ALT.                           |                      |                  |
| K050425   | BANDA MOTOR             |                               |                         | S/AA > D.H.                    |                      |                  |
| K050510   | BANDA MOTOR             |                               |                         | A.A. Y D.H.                    |                      |                  |
| T201      | BANDA DISTRIBUCIÓN      |                               |                         | 121 D X 29 mm                  |                      |                  |
| 31832     | TAPÓN GASOLINA          |                               |                         | S/Llave, Equivalente a EO 170° |                      |                  |
| 33867     | TERMOSTATO              |                               |                         |                                |                      |                  |
| 33987     | TERMOSTATO              | 180°                          |                         |                                |                      |                  |
| T41212    | TENSOR DISTRIBUCIÓN     |                               |                         |                                |                      |                  |
| TCK201    | KIT DISTRIBUCIÓN        |                               |                         |                                |                      |                  |
| TCKWP201A | KIT CON BOMBA DE AGUA   |                               |                         |                                |                      |                  |
| 42280     | BOMBA DE AGUA           |                               |                         |                                |                      |                  |
| 2007      | 4 CIL. 2.4 L            | 38413                         | TENSOR MOTOR            |                                |                      |                  |
|           |                         |                               |                         |                                |                      |                  |
| 2006      | 4 CIL. 2.0 L            | 19415                         | MANGUERA CALEFACCIÓN    | S/Turbo > Calef. - Entrada     |                      |                  |
|           |                         | 19416                         | MANGUERA CALEFACCIÓN    | S/Turbo > Calef. - Salida      |                      |                  |
|           |                         | 22720                         | MANGUERA INFERIOR       | S/Turbo [Trans. Aut.]          |                      |                  |
|           |                         | 22888                         | MANGUERA SUPERIOR       | C/Turbo                        |                      |                  |
|           |                         | 22988                         | MANGUERA SUPERIOR       | S/Turbo                        |                      |                  |
|           |                         | 22989                         | MANGUERA INFERIOR       | S/Turbo [Trans. Man.]          |                      |                  |
|           |                         | 23428                         | MANGUERA INFERIOR       | C/Turbo                        |                      |                  |
|           |                         | 31085                         | TAPÓN ACEITE            |                                |                      |                  |
|           |                         | 31336                         | TAPÓN RADIADOR          | 16 LBS, S/Palanca              |                      |                  |
|           |                         | 31534                         | TAPÓN RADIADOR          | 16 LBS, C/Palanca              |                      |                  |
|           |                         | 31780                         | TAPÓN GASOLINA          | C/Llave, Regular               |                      |                  |
|           |                         | 31832                         | TAPÓN GASOLINA          | S/Llave, Equivalente a EO 170° |                      |                  |
|           |                         | 33867                         | TERMOSTATO              | S/Turbo > 170° 180°            |                      |                  |
|           |                         | 33945                         | TERMOSTATO              |                                |                      |                  |
| 36415     | POLEA MOTOR             | C/Turbo                       |                         |                                |                      |                  |
| 38413     | TENSOR MOTOR            | C/Turbo                       |                         |                                |                      |                  |
| K040305   | BANDA MOTOR             | S/Turbo > ALT.                |                         |                                |                      |                  |
| K050425   | BANDA MOTOR             | S/AA - S/Turbo > D.H.         |                         |                                |                      |                  |
| K050510   | BANDA MOTOR             | S/Turbo > A.A. Y D.H.         |                         |                                |                      |                  |
| K060705   | BANDA MOTOR             | C/Turbo                       |                         |                                |                      |                  |
| T167      | BANDA DISTRIBUCIÓN      | DOHC, 153 D X 29 mm           |                         |                                |                      |                  |
| T168      | BANDA DISTRIBUCIÓN      | SOHC, C/Turbo, 66 D X 12.7 mm |                         |                                |                      |                  |
| T201      | BANDA DISTRIBUCIÓN      | S/Turbo, 121 D X 29 mm        |                         |                                |                      |                  |
| T41038    | TENSOR DISTRIBUCIÓN     | C/Turbo > Balancin            |                         |                                |                      |                  |
| T41212    | TENSOR DISTRIBUCIÓN     | S/Turbo                       |                         |                                |                      |                  |
| T42017    | POLEA DISTRIBUCIÓN      | C/Turbo                       |                         |                                |                      |                  |
| T43130    | TENSOR HIDRÁULICO DIST. | C/Turbo                       |                         |                                |                      |                  |
| TCK201A   | KIT DISTRIBUCIÓN        | S/Turbo                       |                         |                                |                      |                  |
| TCKWP201A | KIT CON BOMBA DE AGUA   | S/Turbo                       |                         |                                |                      |                  |
| 42280     | BOMBA DE AGUA           |                               |                         |                                |                      |                  |
| 2006      | 4 CIL. 2.4 L            | 42585                         | BOMBA DE AGUA           |                                |                      |                  |
|           |                         | T168                          | BANDA DISTRIBUCIÓN      | Balancin                       |                      |                  |
|           |                         | T332                          | BANDA DISTRIBUCIÓN      | Árbol de levas                 |                      |                  |
|           |                         | T42231                        | POLEA DISTRIBUCIÓN      |                                |                      |                  |
|           |                         | T43130                        | TENSOR HIDRÁULICO DIST. |                                |                      |                  |
|           |                         | 22985                         | MANGUERA SUPERIOR       |                                |                      |                  |
|           |                         | 22986                         | MANGUERA INFERIOR       | [Trans. Aut.]                  |                      |                  |
|           |                         | 22987                         | MANGUERA INFERIOR       | [Trans. Man.]                  |                      |                  |
|           |                         | 31085                         | TAPÓN ACEITE            |                                |                      |                  |
|           |                         | 31336                         | TAPÓN RADIADOR          | 16 LBS, S/Palanca              |                      |                  |



# CATÁLOGO MÁSTER AUTOMOTRIZ

| AÑO | MOTOR | No. PARTE | DESCRIPCIÓN | ESPECIFICACIONES |
|-----|-------|-----------|-------------|------------------|
|-----|-------|-----------|-------------|------------------|

| AÑO | MOTOR | No. PARTE | DESCRIPCIÓN | ESPECIFICACIONES |
|-----|-------|-----------|-------------|------------------|
|-----|-------|-----------|-------------|------------------|

## MITSUBISHI

### LANCER

| AÑO  | MOTOR        | No. PARTE | DESCRIPCIÓN             | ESPECIFICACIONES              |
|------|--------------|-----------|-------------------------|-------------------------------|
| 2006 | 4 CIL. 2.4 L |           |                         |                               |
|      |              | 31534     | TAPÓN RADIADOR          | 16 LBS, C/Palanca             |
|      |              | 36415     | POLEA MOTOR             |                               |
|      |              | 38413     | TENSOR MOTOR            | C/Turbo                       |
|      |              | K060739   | BANDA MOTOR             |                               |
|      |              | 31780     | TAPÓN GASOLINA          | C/Llave, Regular              |
|      |              | 31832     | TAPÓN GASOLINA          | S/Llave, Equivalente a EO     |
|      |              | 33867     | TERMOSTATO              | 170°                          |
|      |              | 33868     | TERMOSTATO              | S/Turbo > 180°                |
|      |              | 33987     | TERMOSTATO              | 180°                          |
|      |              | T41038    | TENSOR DISTRIBUCIÓN     | Balancín                      |
|      |              | TCK332    | KIT DISTRIBUCIÓN        |                               |
|      |              | TCKWP332  | KIT CON BOMBA DE AGUA   |                               |
| 2005 | 4 CIL. 2.0 L |           |                         |                               |
|      |              | TCKWP201A | KIT CON BOMBA DE AGUA   | S/Turbo                       |
|      |              | 19415     | MANGUERA CALEFACCIÓN    | S/Turbo > Calef. - Entrada    |
|      |              | 19416     | MANGUERA CALEFACCIÓN    | S/Turbo > Calef. - Salida     |
|      |              | 22720     | MANGUERA INFERIOR       | S/Turbo (Trans. Aut.)         |
|      |              | 22887     | MANGUERA INFERIOR       | C/Turbo                       |
|      |              | 22888     | MANGUERA SUPERIOR       | C/Turbo                       |
|      |              | 22988     | MANGUERA SUPERIOR       | S/Turbo                       |
|      |              | 22989     | MANGUERA INFERIOR       | S/Turbo (Trans. Man.)         |
|      |              | 31085     | TAPÓN ACEITE            |                               |
|      |              | 31336     | TAPÓN RADIADOR          | 16 LBS, S/Palanca             |
|      |              | 31534     | TAPÓN RADIADOR          | 16 LBS, C/Palanca             |
|      |              | 31780     | TAPÓN GASOLINA          | C/Llave, Regular              |
|      |              | 31832     | TAPÓN GASOLINA          | S/Llave, Equivalente a EO     |
|      |              | 33867     | TERMOSTATO              | S/Turbo > 170°                |
|      |              | 33945     | TERMOSTATO              | 180°                          |
|      |              | 36415     | POLEA MOTOR             | C/Turbo                       |
|      |              | 38413     | TENSOR MOTOR            | C/Turbo                       |
|      |              | K040305   | BANDA MOTOR             | S/Turbo > ALT.                |
|      |              | K050425   | BANDA MOTOR             | S/AA - S/Turbo > D.H.         |
|      |              | K050510   | BANDA MOTOR             | S/Turbo > A.A. Y D.H.         |
|      |              | K060705   | BANDA MOTOR             | C/Turbo                       |
|      |              | T167      | BANDA DISTRIBUCIÓN      | C/Turbo, 153 D X 29 mm        |
|      |              | T168      | BANDA DISTRIBUCIÓN      | SOHC, C/Turbo, 65 D X 12.7 mm |
|      |              | T201      | BANDA DISTRIBUCIÓN      | S/Turbo, 121 D X 29 mm        |
|      |              | T41038    | TENSOR DISTRIBUCIÓN     | C/Turbo > Balancín            |
|      |              | T41212    | TENSOR DISTRIBUCIÓN     | S/Turbo                       |
|      |              | T42017    | POLEA DISTRIBUCIÓN      | C/Turbo                       |
|      |              | T43130    | TENSOR HIDRÁULICO DIST. | C/Turbo                       |
|      |              | TCK201A   | KIT DISTRIBUCIÓN        | S/Turbo                       |
|      |              | 42577     | BOMBA DE AGUA           | C/Turbo                       |
|      |              | 42280     | BOMBA DE AGUA           | S/Turbo                       |
| 2005 | 4 CIL. 2.4 L |           |                         |                               |
|      |              | 42585     | BOMBA DE AGUA           | S/Turbo > 180°                |
|      |              | 33868     | TERMOSTATO              | 180°                          |
|      |              | 33987     | TERMOSTATO              | 180°                          |
|      |              | 36415     | POLEA MOTOR             |                               |
|      |              | 38413     | TENSOR MOTOR            | C/Turbo                       |
|      |              | K060739   | BANDA MOTOR             |                               |
|      |              | T168      | BANDA DISTRIBUCIÓN      | Balancín                      |
|      |              | T332      | BANDA DISTRIBUCIÓN      | Árbol de levas                |
|      |              | T41038    | TENSOR DISTRIBUCIÓN     | C/Turbo > Balancín            |
|      |              | T42231    | POLEA DISTRIBUCIÓN      |                               |
|      |              | T43130    | TENSOR HIDRÁULICO DIST. |                               |
|      |              | TCK332    | KIT DISTRIBUCIÓN        |                               |
|      |              | TCKWP332  | KIT CON BOMBA DE AGUA   |                               |
|      |              | 22985     | MANGUERA SUPERIOR       | [Trans. Aut.]                 |
|      |              | 22986     | MANGUERA INFERIOR       | [Trans. Man.]                 |
|      |              | 22987     | MANGUERA INFERIOR       | [Trans. Man.]                 |
|      |              | 31085     | TAPÓN ACEITE            |                               |
|      |              | 31336     | TAPÓN RADIADOR          | 16 LBS, S/Palanca             |
|      |              | 31534     | TAPÓN RADIADOR          | 16 LBS, C/Palanca             |
|      |              | 31780     | TAPÓN GASOLINA          | C/Llave, Regular              |
|      |              | 31832     | TAPÓN GASOLINA          | S/Llave, Equivalente a EO     |
|      |              | 33867     | TERMOSTATO              | S/Turbo > 170°                |
|      |              | 38413     | TENSOR MOTOR            | DOHC                          |
|      |              | K040305   | BANDA MOTOR             | S/Turbo > ALT.                |
|      |              | K050516   | BANDA MOTOR             | S/Turbo > A.A. Y D.H.         |
|      |              | K060705   | BANDA MOTOR             | C/Turbo                       |

| AÑO  | MOTOR        | No. PARTE | DESCRIPCIÓN             | ESPECIFICACIONES           |
|------|--------------|-----------|-------------------------|----------------------------|
| 2004 | 4 CIL. 2.0 L |           |                         |                            |
|      |              | K060705   | BANDA MOTOR             | C/Turbo                    |
|      |              | 19415     | MANGUERA CALEFACCIÓN    | S/Turbo > Calef. - Entrada |
|      |              | 19416     | MANGUERA CALEFACCIÓN    | S/Turbo > Calef. - Salida  |
|      |              | 22720     | MANGUERA INFERIOR       | S/Turbo (Trans. Aut.)      |
|      |              | 22887     | MANGUERA INFERIOR       | C/Turbo                    |
|      |              | 22888     | MANGUERA SUPERIOR       | C/Turbo                    |
|      |              | 22988     | MANGUERA SUPERIOR       | S/Turbo                    |
|      |              | 22989     | MANGUERA INFERIOR       | S/Turbo (Trans. Man.)      |
|      |              | 31085     | TAPÓN ACEITE            |                            |
|      |              | 31336     | TAPÓN RADIADOR          | 16 LBS, S/Palanca          |
|      |              | 31534     | TAPÓN RADIADOR          | 16 LBS, C/Palanca          |
|      |              | 31780     | TAPÓN GASOLINA          | C/Llave, Regular           |
|      |              | 38413     | TENSOR MOTOR            | DOHC                       |
|      |              | K040305   | BANDA MOTOR             | S/Turbo > ALT.             |
|      |              | K050425   | BANDA MOTOR             | S/AA - S/Turbo > D.H.      |
|      |              | K050510   | BANDA MOTOR             | S/Turbo > A.A. Y D.H.      |
|      |              | 31832     | TAPÓN GASOLINA          | S/Llave, Equivalente a EO  |
|      |              | 33867     | TERMOSTATO              | S/Turbo > 170°             |
|      |              | 33945     | TERMOSTATO              | 180°                       |
|      |              | T167      | BANDA DISTRIBUCIÓN      | C/Turbo, 153 D X 29 mm     |
|      |              | T168      | BANDA DISTRIBUCIÓN      | C/Turbo, 65 D X 12.7 mm    |
|      |              | T201      | BANDA DISTRIBUCIÓN      | S/Turbo, 121 D X 29 mm     |
|      |              | T41038    | TENSOR DISTRIBUCIÓN     | C/Turbo > Balancín         |
|      |              | T41212    | TENSOR DISTRIBUCIÓN     | S/Turbo                    |
|      |              | T42017    | POLEA DISTRIBUCIÓN      | C/Turbo                    |
|      |              | T43130    | TENSOR HIDRÁULICO DIST. | C/Turbo                    |
|      |              | TCK201A   | KIT DISTRIBUCIÓN        | S/Turbo                    |
|      |              | TCKWP201A | KIT CON BOMBA DE AGUA   | S/Turbo                    |
|      |              | 42577     | BOMBA DE AGUA           | C/Turbo                    |
|      |              | 42280     | BOMBA DE AGUA           | S/Turbo                    |
| 2004 | 4 CIL. 2.4 L |           |                         |                            |
|      |              | 42585     | BOMBA DE AGUA           |                            |
|      |              | 22985     | MANGUERA SUPERIOR       | [Trans. Aut.]              |
|      |              | 22986     | MANGUERA INFERIOR       | [Trans. Man.]              |
|      |              | 22987     | MANGUERA INFERIOR       | [Trans. Man.]              |
|      |              | 31085     | TAPÓN ACEITE            |                            |
|      |              | 31336     | TAPÓN RADIADOR          | 16 LBS, S/Palanca          |
|      |              | 31534     | TAPÓN RADIADOR          | 16 LBS, C/Palanca          |
|      |              | 31780     | TAPÓN GASOLINA          | C/Llave, Regular           |
|      |              | 31832     | TAPÓN GASOLINA          | S/Llave, Equivalente a EO  |
|      |              | 33867     | TERMOSTATO              | 170°                       |
|      |              | 33868     | TERMOSTATO              | S/Turbo > 180°             |
|      |              | 36415     | POLEA MOTOR             |                            |
|      |              | 38413     | TENSOR MOTOR            | DOHC                       |
|      |              | K060739   | BANDA MOTOR             |                            |
|      |              | 33987     | TERMOSTATO              | 180°                       |
|      |              | T168      | BANDA DISTRIBUCIÓN      | Balancín                   |
|      |              | T332      | BANDA DISTRIBUCIÓN      | Árbol de levas             |
|      |              | T41038    | TENSOR DISTRIBUCIÓN     | C/Turbo > Balancín         |
|      |              | T42231    | POLEA DISTRIBUCIÓN      |                            |
|      |              | T43130    | TENSOR HIDRÁULICO DIST. |                            |
|      |              | TCK332    | KIT DISTRIBUCIÓN        |                            |
|      |              | TCKWP332  | KIT CON BOMBA DE AGUA   |                            |
| 2003 | 4 CIL. 2.0 L |           |                         |                            |
|      |              | T41038    | TENSOR DISTRIBUCIÓN     | C/Turbo > Balancín         |
|      |              | T41212    | TENSOR DISTRIBUCIÓN     | S/Turbo                    |
|      |              | T42017    | POLEA DISTRIBUCIÓN      | C/Turbo                    |
|      |              | T43130    | TENSOR HIDRÁULICO DIST. | C/Turbo                    |
|      |              | TCK201A   | KIT DISTRIBUCIÓN        | S/Turbo                    |
|      |              | TCKWP201A | KIT CON BOMBA DE AGUA   | S/Turbo                    |
|      |              | 19415     | MANGUERA CALEFACCIÓN    | S/Turbo > Calef. - Entrada |
|      |              | 19416     | MANGUERA CALEFACCIÓN    | S/Turbo > Calef. - Salida  |
|      |              | 22720     | MANGUERA INFERIOR       | S/Turbo                    |
|      |              | 22721     | MANGUERA SUPERIOR       | S/Turbo                    |
|      |              | 22887     | MANGUERA INFERIOR       | C/Turbo                    |
|      |              | 22888     | MANGUERA SUPERIOR       | C/Turbo                    |
|      |              | 31085     | TAPÓN ACEITE            |                            |
|      |              | 31336     | TAPÓN RADIADOR          | 16 LBS, S/Palanca          |
|      |              | 31534     | TAPÓN RADIADOR          | 16 LBS, C/Palanca          |
|      |              | 31780     | TAPÓN GASOLINA          | C/Llave, Regular           |
|      |              | 31832     | TAPÓN GASOLINA          | S/Llave, Equivalente a EO  |
|      |              | 33867     | TERMOSTATO              | S/Turbo > 170°             |
|      |              | 38413     | TENSOR MOTOR            | DOHC                       |
|      |              | K040305   | BANDA MOTOR             | S/Turbo > ALT.             |
|      |              | K050516   | BANDA MOTOR             | S/Turbo > A.A. Y D.H.      |
|      |              | K060705   | BANDA MOTOR             | C/Turbo                    |





# POWERING PROGRESS

| AÑO | MOTOR | No. PARTE | DESCRIPCIÓN | ESPECIFICACIONES |
|-----|-------|-----------|-------------|------------------|
|-----|-------|-----------|-------------|------------------|

## MITSUBISHI

### LANCER

| AÑO  | MOTOR        | No. PARTE | DESCRIPCIÓN        | ESPECIFICACIONES        |
|------|--------------|-----------|--------------------|-------------------------|
| 2003 | 4 CIL. 2.0 L | T167      | BANDA DISTRIBUCIÓN | C/Turbo, 153 D X 29 mm  |
|      |              | T168      | BANDA DISTRIBUCIÓN | C/Turbo, 65 D X 12.7 mm |
|      |              | T201      | BANDA DISTRIBUCIÓN | S/Turbo, 121 D X 29 mm  |
|      |              | 42577     | BOMBA DE AGUA      | C/Turbo                 |
|      |              | 42280     | BOMBA DE AGUA      | S/Turbo                 |

| AÑO  | MOTOR        | No. PARTE           | DESCRIPCIÓN                                  | ESPECIFICACIONES |
|------|--------------|---------------------|--|------------------|
| 2002 | 4 CIL. 2.0 L | T41212<br>TCKWP201A | TENSOR DISTRIBUCIÓN<br>KIT CON BOMBA DE AGUA |                  |

### MIRAGE

| AÑO  | MOTOR        | No. PARTE | DESCRIPCIÓN       | ESPECIFICACIONES |
|------|--------------|-----------|-------------------|------------------|
| 2002 | 4 CIL. 1.8 L | 22186     | MANGUERA SUPERIOR |                  |
| 2001 | 4 CIL. 1.8 L | 22186     | MANGUERA SUPERIOR |                  |
| 2000 | 4 CIL. 1.8 L | 22186     | MANGUERA SUPERIOR |                  |

### MONTERO

| AÑO  | MOTOR     | No. PARTE | DESCRIPCIÓN        | ESPECIFICACIONES          |
|------|-----------|-----------|--------------------|---------------------------|
| 2006 | V6, 3.8 L | 22656     | MANGUERA SUPERIOR  |                           |
|      |           | 22657     | MANGUERA INFERIOR  |                           |
|      |           | 31085     | TAPÓN ACEITE       |                           |
|      |           | 31336     | TAPÓN RADIADOR     | 16 LBS, S/Palanca         |
|      |           | 31832     | TAPÓN GASOLINA     | S/Llave, Equivalente a EO |
|      |           | 33878     | TERMOSTATO         | 180°                      |
|      |           | 39098     | TENSOR MOTOR       |                           |
|      |           | K070951   | BANDA MOTOR        |                           |
|      |           | T320      | BANDA DISTRIBUCIÓN | 201 D X 32 mm             |
|      |           | T41039    | POLEA MOTOR        |                           |
|      |           | T42018    | POLEA DISTRIBUCIÓN |                           |

| AÑO  | MOTOR     | No. PARTE | DESCRIPCIÓN        | ESPECIFICACIONES          |
|------|-----------|-----------|--------------------|---------------------------|
| 2005 | V6, 3.8 L | 22656     | MANGUERA SUPERIOR  |                           |
|      |           | 22657     | MANGUERA INFERIOR  |                           |
|      |           | 31085     | TAPÓN ACEITE       |                           |
|      |           | 31336     | TAPÓN RADIADOR     | 16 LBS, S/Palanca         |
|      |           | 31832     | TAPÓN GASOLINA     | S/Llave, Equivalente a EO |
|      |           | 33878     | TERMOSTATO         | 180°                      |
|      |           | 39098     | TENSOR MOTOR       |                           |
|      |           | K070951   | BANDA MOTOR        |                           |
|      |           | T320      | BANDA DISTRIBUCIÓN | 201 D X 32 mm             |
|      |           | T41039    | POLEA MOTOR        |                           |
|      |           | T42018    | POLEA DISTRIBUCIÓN |                           |

| AÑO  | MOTOR     | No. PARTE | DESCRIPCIÓN        | ESPECIFICACIONES  |
|------|-----------|-----------|--------------------|-------------------|
| 2004 | V6, 3.8 L | 22656     | MANGUERA SUPERIOR  |                   |
|      |           | 22657     | MANGUERA INFERIOR  |                   |
|      |           | 31085     | TAPÓN ACEITE       |                   |
|      |           | 31336     | TAPÓN RADIADOR     | 16 LBS, S/Palanca |
|      |           | 31780     | TAPÓN GASOLINA     | C/Llave, Regular  |
|      |           | 33878     | TERMOSTATO         | 180°              |
|      |           | 39098     | TENSOR MOTOR       |                   |
|      |           | K070951   | BANDA MOTOR        |                   |
|      |           | T320      | BANDA DISTRIBUCIÓN | 201 D X 32 mm     |
|      |           | T41039    | POLEA MOTOR        |                   |
|      |           | T42018    | POLEA DISTRIBUCIÓN |                   |

| AÑO  | MOTOR     | No. PARTE | DESCRIPCIÓN        | ESPECIFICACIONES |
|------|-----------|-----------|--------------------|------------------|
| 2003 | V6, 3.8 L | 39098     | TENSOR MOTOR       |                  |
|      |           | T41039    | POLEA MOTOR        |                  |
|      |           | T42018    | POLEA DISTRIBUCIÓN |                  |

| AÑO  | MOTOR     | No. PARTE | DESCRIPCIÓN        | ESPECIFICACIONES |
|------|-----------|-----------|--------------------|------------------|
| 2002 | V6, 3.5 L | 39098     | TENSOR MOTOR       |                  |
|      |           | T41039    | POLEA MOTOR        |                  |
|      |           | T42018    | POLEA DISTRIBUCIÓN |                  |

| AÑO  | MOTOR     | No. PARTE | DESCRIPCIÓN | ESPECIFICACIONES |
|------|-----------|-----------|-------------|------------------|
| 2001 | V6, 3.5 L |           |             |                  |

| AÑO | MOTOR | No. PARTE | DESCRIPCIÓN | ESPECIFICACIONES |
|-----|-------|-----------|-------------|------------------|
|-----|-------|-----------|-------------|------------------|

|      |           |        |                    |             |
|------|-----------|--------|--------------------|-------------|
| 2000 | V6, 3.5 L | 39098  | TENSOR MOTOR       |             |
|      |           | T41039 | POLEA MOTOR        |             |
|      |           | T42018 | POLEA DISTRIBUCIÓN |             |
|      |           | T41039 | POLEA MOTOR        |             |
|      |           | T42018 | POLEA DISTRIBUCIÓN |             |
|      |           | TCK207 | KIT DISTRIBUCIÓN   |             |
|      |           | 42168  | BOMBA DE AGUA      | Sin Carcasa |

### MONTERO SPORT

| AÑO  | MOTOR     | No. PARTE | DESCRIPCIÓN        | ESPECIFICACIONES  |
|------|-----------|-----------|--------------------|-------------------|
| 2004 | V6, 3.5 L | 42168     | BOMBA DE AGUA      | Sin Carcasa       |
|      |           | 21744     | MANGUERA SUPERIOR  |                   |
|      |           | 22658     | MANGUERA INFERIOR  |                   |
|      |           | 31085     | TAPÓN ACEITE       |                   |
|      |           | 31412     | TAPÓN RADIADOR     | 16 LBS, S/Palanca |
|      |           | 31780     | TAPÓN GASOLINA     | C/Llave, Regular  |
|      |           | 33878     | TERMOSTATO         | 180°              |
|      |           | A33       | BANDA MOTOR        |                   |
|      |           | K040395   | BANDA MOTOR        | D.H.              |
|      |           | K050446   | BANDA MOTOR        | VENT. Y ALT.      |
|      |           | T41039    | POLEA MOTOR        |                   |
|      |           | TCK207    | KIT DISTRIBUCIÓN   |                   |
|      |           | T42018    | POLEA DISTRIBUCIÓN |                   |

| AÑO  | MOTOR     | No. PARTE   | DESCRIPCIÓN           | ESPECIFICACIONES |
|------|-----------|-------------|-----------------------|------------------|
| 2003 | V6, 3.0 L | T41039      | POLEA MOTOR           |                  |
|      |           | T42018      | POLEA DISTRIBUCIÓN    |                  |
|      |           | TCK259      | KIT DISTRIBUCIÓN      |                  |
|      |           | TCKWP259ABH | KIT CON BOMBA DE AGUA |                  |
|      |           | 42168       | BOMBA DE AGUA         | Sin Carcasa      |

| AÑO  | MOTOR     | No. PARTE | DESCRIPCIÓN        | ESPECIFICACIONES |
|------|-----------|-----------|--------------------|------------------|
| 2003 | V6, 3.5 L | 42168     | BOMBA DE AGUA      | Sin Carcasa      |
|      |           | T41039    | POLEA MOTOR        |                  |
|      |           | T42018    | POLEA DISTRIBUCIÓN |                  |
|      |           | TCK207    | KIT DISTRIBUCIÓN   |                  |

| AÑO  | MOTOR     | No. PARTE   | DESCRIPCIÓN           | ESPECIFICACIONES |
|------|-----------|-------------|-----------------------|------------------|
| 2002 | V6, 3.0 L | T41039      | POLEA MOTOR           |                  |
|      |           | T42018      | POLEA DISTRIBUCIÓN    |                  |
|      |           | TCK259      | KIT DISTRIBUCIÓN      |                  |
|      |           | TCKWP259ABH | KIT CON BOMBA DE AGUA |                  |
|      |           | 42168       | BOMBA DE AGUA         | Sin Carcasa      |

| AÑO  | MOTOR     | No. PARTE | DESCRIPCIÓN        | ESPECIFICACIONES |
|------|-----------|-----------|--------------------|------------------|
| 2002 | V6, 3.5 L | 42168     | BOMBA DE AGUA      | Sin Carcasa      |
|      |           | T41039    | POLEA MOTOR        |                  |
|      |           | T42018    | POLEA DISTRIBUCIÓN |                  |
|      |           | TCK207    | KIT DISTRIBUCIÓN   |                  |

| AÑO  | MOTOR     | No. PARTE   | DESCRIPCIÓN           | ESPECIFICACIONES |
|------|-----------|-------------|-----------------------|------------------|
| 2001 | V6, 3.0 L | T41039      | POLEA MOTOR           |                  |
|      |           | T42018      | POLEA DISTRIBUCIÓN    |                  |
|      |           | TCK259      | KIT DISTRIBUCIÓN      |                  |
|      |           | TCKWP259ABH | KIT CON BOMBA DE AGUA |                  |
|      |           | 42168       | BOMBA DE AGUA         | Sin Carcasa      |

| AÑO  | MOTOR     | No. PARTE | DESCRIPCIÓN        | ESPECIFICACIONES |
|------|-----------|-----------|--------------------|------------------|
| 2001 | V6, 3.5 L | 42168     | BOMBA DE AGUA      | Sin Carcasa      |
|      |           | T42018    | POLEA DISTRIBUCIÓN |                  |
|      |           | TCK207    | KIT DISTRIBUCIÓN   |                  |
|      |           | T41039    | POLEA MOTOR        |                  |

| AÑO  | MOTOR     | No. PARTE   | DESCRIPCIÓN           | ESPECIFICACIONES |
|------|-----------|-------------|-----------------------|------------------|
| 2000 | V6, 3.0 L | T41039      | POLEA MOTOR           |                  |
|      |           | TCK259      | KIT DISTRIBUCIÓN      |                  |
|      |           | T42018      | POLEA DISTRIBUCIÓN    |                  |
|      |           | TCKWP259ABH | KIT CON BOMBA DE AGUA |                  |
|      |           | 42168       | BOMBA DE AGUA         | Sin Carcasa      |

| AÑO  | MOTOR     | No. PARTE | DESCRIPCIÓN        | ESPECIFICACIONES |
|------|-----------|-----------|--------------------|------------------|
| 2000 | V6, 3.5 L | 42168     | BOMBA DE AGUA      | Sin Carcasa      |
|      |           | T41039    | POLEA MOTOR        |                  |
|      |           | T42018    | POLEA DISTRIBUCIÓN |                  |
|      |           | TCK207    | KIT DISTRIBUCIÓN   |                  |

### OUTLANDER

| AÑO  | MOTOR     | No. PARTE | DESCRIPCIÓN | ESPECIFICACIONES |
|------|-----------|-----------|-------------|------------------|
| 2015 | V6, 3.0 L | K040358SF | BANDA MOTOR | D.H.             |





# CATÁLOGO MÁSTER AUTOMOTRIZ

| AÑO | MOTOR | No. PARTE | DESCRIPCIÓN | ESPECIFICACIONES |
|-----|-------|-----------|-------------|------------------|
|-----|-------|-----------|-------------|------------------|

## MITSUBISHI

### OUTLANDER

| AÑO  | MOTOR        | No. PARTE   | DESCRIPCIÓN   | ESPECIFICACIONES  |
|------|--------------|---|---|---|
| 2014 | V6, 3.0 L    | K040358SF   | BANDA MOTOR   | D.H.  |
| 2013 | 4 CIL. 2.4 L | K061033   | BANDA MOTOR   |   |
| 2013 | V6, 3.0 L    | K040358SF<br>23412<br>23424<br>23425<br>K040358<br>K060474<br>T339                                | BANDA MOTOR<br>MANGUERA INFERIOR<br>MANGUERA SUPERIOR<br>MANGUERA SUPERIOR<br>BANDA MOTOR<br>BANDA MOTOR<br>BANDA DISTRIBUCIÓN  | D.H.<br>Rad. a Tanque<br>Tanque a Motor<br>D.H.<br>ALT. Y A.A.<br>179 D X 20 mm   |
| 2012 | 4 CIL. 2.0 L | 42144   | BOMBA DE AGUA   |   |
| 2012 | 4 CIL. 2.4 L | 42144<br>23413<br>23414<br>23415<br>24188<br>36323<br>39053<br>K061010                            | BOMBA DE AGUA<br>MANGUERA INFERIOR<br>MANGUERA SUPERIOR<br>MANGUERA SUPERIOR<br>MANGUERA INFERIOR<br>POLEA MOTOR<br>TENSOR MOTOR<br>BANDA MOTOR   | Tanque a Motor<br>Rad. a Tanque   |
| 2012 | V6, 3.0 L    | 23412<br>23424<br>23425<br>K040358<br>K060474<br>T339<br>K040358SF                                | MANGUERA INFERIOR<br>MANGUERA SUPERIOR<br>MANGUERA SUPERIOR<br>BANDA MOTOR<br>BANDA MOTOR<br>BANDA DISTRIBUCIÓN<br>BANDA MOTOR  | Rad. a Tanque<br>Tanque a Motor<br>D.H.<br>ALT. Y A.A.<br>179 D X 20 mm<br>D.H.   |
| 2011 | 4 CIL. 2.0 L | 42144   | BOMBA DE AGUA   |   |
| 2011 | 4 CIL. 2.4 L | 42144<br>31534<br>36323<br>39053<br>K061010<br>23413<br>23414<br>23415<br>31336                   | BOMBA DE AGUA<br>TAPÓN RADIADOR<br>POLEA MOTOR<br>TENSOR MOTOR<br>BANDA MOTOR<br>MANGUERA INFERIOR<br>MANGUERA SUPERIOR<br>MANGUERA SUPERIOR<br>TAPÓN RADIADOR  | 16 LBS, C/Palanca   |
| 2011 | V6, 3.0 L    | 23412<br>23424<br>23425<br>31336<br>31534<br>33878<br>K040358<br>K060474<br>T339<br>K040358SF     | MANGUERA INFERIOR<br>MANGUERA SUPERIOR<br>MANGUERA SUPERIOR<br>TAPÓN RADIADOR<br>TAPÓN RADIADOR<br>TERMOSTATO<br>BANDA MOTOR<br>BANDA MOTOR<br>BANDA DISTRIBUCIÓN<br>BANDA MOTOR                            | Rad. a Tanque<br>Tanque a Motor<br>16 LBS, S/Palanca<br>16 LBS, C/Palanca<br>180°<br>D.H.<br>ALT. Y A.A.<br>179 D X 20 mm<br>D.H. |
| 2010 | 4 CIL. 2.4 L | 19517<br>19518<br>23413<br>23414<br>23415<br>31336<br>31534<br>33945<br>36323<br>39053<br>K061010 | MANGUERA CALEFACCIÓN<br>MANGUERA CALEFACCIÓN<br>MANGUERA INFERIOR<br>MANGUERA SUPERIOR<br>MANGUERA SUPERIOR<br>TAPÓN RADIADOR<br>TAPÓN RADIADOR<br>TERMOSTATO<br>POLEA MOTOR<br>TENSOR MOTOR<br>BANDA MOTOR | Calef. - Entrada<br>Calef. - Salida<br>Tanque a Motor<br>Rad. a Tanque<br>16 LBS, S/Palanca<br>16 LBS, C/Palanca<br>180°          |

| AÑO | MOTOR | No. PARTE | DESCRIPCIÓN | ESPECIFICACIONES |
|-----|-------|-----------|-------------|------------------|
|-----|-------|-----------|-------------|------------------|

|      |              |  |  |   |
|------|--------------|--|--|---|
| 2010 | V6, 3.0 L    | 42144  | BOMBA DE AGUA  |   |
| 2010 | V6, 3.0 L    | 19519<br>19520<br>23412<br>23424<br>23425<br>31336<br>31534<br>33877<br>33878<br>K040358<br>K060474<br>T339<br>T43189<br>K040358SF               | MANGUERA CALEFACCIÓN<br>MANGUERA CALEFACCIÓN<br>MANGUERA INFERIOR<br>MANGUERA SUPERIOR<br>MANGUERA SUPERIOR<br>TAPÓN RADIADOR<br>TAPÓN RADIADOR<br>TERMOSTATO<br>TERMOSTATO<br>BANDA MOTOR<br>BANDA MOTOR<br>BANDA MOTOR<br>BANDA DISTRIBUCIÓN<br>TENSOR HIDRÁULICO DIST.<br>BANDA MOTOR                       | Calef. - Salida<br>Calef. - Entrada<br>Rad. a Tanque<br>Tanque a Motor<br>16 LBS, S/Palanca<br>16 LBS, C/Palanca<br>170°<br>180°<br>D.H.<br>ALT. Y A.A.<br>179 D X 20 mm<br>D.H.  |
| 2009 | 4 CIL. 2.4 L | 31832<br>33945<br>36323<br>19517<br>19518<br>23413<br>23414<br>23415<br>31118<br>31336<br>31534<br>31780<br>39053<br>K061010<br>42144            | TAPÓN GASOLINA<br>TERMOSTATO<br>POLEA MOTOR<br>MANGUERA CALEFACCIÓN<br>MANGUERA CALEFACCIÓN<br>MANGUERA INFERIOR<br>MANGUERA SUPERIOR<br>MANGUERA SUPERIOR<br>TAPÓN ACEITE<br>TAPÓN RADIADOR<br>TAPÓN RADIADOR<br>TAPÓN GASOLINA<br>TENSOR MOTOR<br>BANDA MOTOR<br>BOMBA DE AGUA                               | S/Llave, Equivalente a EO<br>180°<br>Calef. - Entrada<br>Calef. - Salida<br>Tanque a Motor<br>Rad. a Tanque<br>16 LBS, S/Palanca<br>16 LBS, C/Palanca<br>C/Llave, Regular   |
| 2009 | V6, 3.0 L    | 19519<br>19520<br>23412<br>23424<br>23425<br>31118<br>31336<br>31534<br>31780<br>31832<br>33877<br>33878<br>K040358<br>K060474<br>T339<br>T43189 | MANGUERA CALEFACCIÓN<br>MANGUERA CALEFACCIÓN<br>MANGUERA INFERIOR<br>MANGUERA SUPERIOR<br>MANGUERA SUPERIOR<br>TAPÓN ACEITE<br>TAPÓN RADIADOR<br>TAPÓN RADIADOR<br>TAPÓN GASOLINA<br>TAPÓN GASOLINA<br>TERMOSTATO<br>TERMOSTATO<br>BANDA MOTOR<br>BANDA MOTOR<br>BANDA DISTRIBUCIÓN<br>TENSOR HIDRÁULICO DIST. | Calef. - Salida<br>Calef. - Entrada<br>Rad. a Tanque<br>Tanque a Motor<br>16 LBS, S/Palanca<br>16 LBS, C/Palanca<br>C/Llave, Regular<br>S/Llave, Equivalente a EO<br>170°<br>180°<br>D.H.<br>ALT. Y A.A.<br>179 D X 20 mm |
| 2008 | 4 CIL. 2.4 L | 31534<br>31780<br>31832<br>33867<br>33868<br>36323<br>39053<br>K061010<br>19517<br>19518<br>23413<br>23414<br>23415<br>31085<br>31336<br>42144   | TAPÓN RADIADOR<br>TAPÓN GASOLINA<br>TAPÓN GASOLINA<br>TERMOSTATO<br>TERMOSTATO<br>POLEA MOTOR<br>TENSOR MOTOR<br>BANDA MOTOR<br>MANGUERA CALEFACCIÓN<br>MANGUERA CALEFACCIÓN<br>MANGUERA INFERIOR<br>MANGUERA SUPERIOR<br>MANGUERA SUPERIOR<br>TAPÓN ACEITE<br>TAPÓN RADIADOR<br>BOMBA DE AGUA                 | 16 LBS, C/Palanca<br>C/Llave, Regular<br>S/Llave, Equivalente a EO<br>170°<br>180°<br>Calef. - Entrada<br>Calef. - Salida<br>Tanque a Motor<br>Rad. a Tanque<br>16 LBS, S/Palanca   |
| 2008 | V6, 3.0 L    | 23425<br>31118<br>31336<br>19519<br>19520<br>23412<br>23424<br>31534<br>31780<br>31832   | MANGUERA SUPERIOR<br>TAPÓN ACEITE<br>TAPÓN RADIADOR<br>MANGUERA CALEFACCIÓN<br>MANGUERA CALEFACCIÓN<br>MANGUERA INFERIOR<br>MANGUERA SUPERIOR<br>MANGUERA SUPERIOR<br>TAPÓN ACEITE<br>TAPÓN RADIADOR<br>TAPÓN GASOLINA   | Tanque a Motor<br>16 LBS, S/Palanca<br>Calef. - Salida<br>Calef. - Entrada<br>Rad. a Tanque<br>16 LBS, C/Palanca<br>C/Llave, Regular<br>S/Llave, Equivalente a EO   |





# POWERING PROGRESS

| AÑO | MOTOR | No. PARTE | DESCRIPCIÓN | ESPECIFICACIONES |
|-----|-------|-----------|-------------|------------------|
|-----|-------|-----------|-------------|------------------|

## MITSUBISHI

### OUTLANDER

| AÑO  | MOTOR        | No. PARTE | DESCRIPCIÓN             | ESPECIFICACIONES          |
|------|--------------|-----------|-------------------------|---------------------------|
| 2008 | V6, 3.0 L    | 33877     | TERMOSTATO              | 170°                      |
|      |              | 33878     | TERMOSTATO              | 180°                      |
|      |              | K040388   | BANDA MOTOR             | D.H.                      |
|      |              | K060468   | BANDA MOTOR             | ALT. Y A.A.               |
|      |              | T339      | BANDA DISTRIBUCIÓN      | 179 D X 20 mm             |
|      |              | T43189    | TENSOR HIDRÁULICO DIST. |                           |
| 2007 | V6, 3.0 L    | 19519     | MANGUERA CALEFACCIÓN    | Calef. - Salida           |
|      |              | 19520     | MANGUERA CALEFACCIÓN    | Calef. - Entrada          |
|      |              | 23412     | MANGUERA INFERIOR       |                           |
|      |              | 23424     | MANGUERA SUPERIOR       | Rad. a Tanque             |
|      |              | 23425     | MANGUERA SUPERIOR       | Tanque a Motor            |
|      |              | 31118     | TAPÓN ACEITE            |                           |
|      |              | 31336     | TAPÓN RADIADOR          | 16 LBS, S/Palanca         |
|      |              | K040388   | BANDA MOTOR             | D.H.                      |
|      |              | K060468   | BANDA MOTOR             | ALT. Y A.A.               |
|      |              | T339      | BANDA DISTRIBUCIÓN      | 179 D X 20 mm             |
|      |              | T43189    | TENSOR HIDRÁULICO DIST. |                           |
|      |              | 31534     | TAPÓN RADIADOR          | 16 LBS, C/Palanca         |
|      |              | 31780     | TAPÓN GASOLINA          | C/Llave, Regular          |
|      |              | 31832     | TAPÓN GASOLINA          | S/Llave, Equivalente a EO |
|      |              | 33877     | TERMOSTATO              | 170°                      |
|      |              | 33878     | TERMOSTATO              | 180°                      |
| 2006 | 4 CIL. 2.4 L | 19417     | MANGUERA CALEFACCIÓN    | Calef. - Entrada          |
|      |              | 19418     | MANGUERA CALEFACCIÓN    | Calef. - Salida           |
|      |              | 22871     | MANGUERA SUPERIOR       |                           |
|      |              | 23064     | MANGUERA INFERIOR       | [Trans. Aut.]             |
|      |              | 23416     | MANGUERA INFERIOR       | [Trans. Man.]             |
|      |              | 31085     | TAPÓN ACEITE            |                           |
|      |              | 31336     | TAPÓN RADIADOR          | 16 LBS, S/Palanca         |
|      |              | 36415     | POLEA MOTOR             |                           |
|      |              | 31534     | TAPÓN RADIADOR          | 16 LBS, C/Palanca         |
|      |              | 31780     | TAPÓN GASOLINA          | C/Llave, Regular          |
|      |              | 31832     | TAPÓN GASOLINA          | S/Llave, Equivalente a EO |
|      |              | 33867     | TERMOSTATO              | 170°                      |
|      |              | 33868     | TERMOSTATO              | 180°                      |
|      |              | T41038    | TENSOR DISTRIBUCIÓN     | Balancin                  |
|      |              | T42231    | POLEA DISTRIBUCIÓN      |                           |
|      |              | T43130    | TENSOR HIDRÁULICO DIST. |                           |
|      |              | TCK332    | KIT DISTRIBUCIÓN        |                           |
|      |              | TCKWP332  | KIT CON BOMBA DE AGUA   |                           |
|      |              | 38413     | TENSOR MOTOR            |                           |
|      |              | K060744   | BANDA MOTOR             | Balancin                  |
|      |              | T168      | BANDA DISTRIBUCIÓN      | Árbol de levas            |
|      |              | T332      | BANDA DISTRIBUCIÓN      |                           |
|      |              | 42585     | BOMBA DE AGUA           |                           |
| 2005 | 4 CIL. 2.4 L | 42585     | BOMBA DE AGUA           | S/Llave, Equivalente a EO |
|      |              | 31832     | TAPÓN GASOLINA          |                           |
|      |              | 33867     | TERMOSTATO              | 170°                      |
|      |              | 33868     | TERMOSTATO              | 180°                      |
|      |              | 36415     | POLEA MOTOR             |                           |
|      |              | 38413     | TENSOR MOTOR            |                           |
|      |              | K060744   | BANDA MOTOR             | Balancin                  |
|      |              | T168      | BANDA DISTRIBUCIÓN      | Árbol de levas            |
|      |              | T332      | BANDA DISTRIBUCIÓN      |                           |
|      |              | T41038    | TENSOR DISTRIBUCIÓN     | Balancin                  |
|      |              | T42231    | POLEA DISTRIBUCIÓN      |                           |
|      |              | T43130    | TENSOR HIDRÁULICO DIST. |                           |
|      |              | TCK332    | KIT DISTRIBUCIÓN        |                           |
|      |              | TCKWP332  | KIT CON BOMBA DE AGUA   |                           |
|      |              | 19417     | MANGUERA CALEFACCIÓN    | Calef. - Entrada          |
|      |              | 19418     | MANGUERA CALEFACCIÓN    | Calef. - Salida           |
|      |              | 22871     | MANGUERA SUPERIOR       |                           |
|      |              | 23064     | MANGUERA INFERIOR       | [Trans. Aut.]             |
|      |              | 23416     | MANGUERA INFERIOR       | [Trans. Man.]             |

| AÑO | MOTOR | No. PARTE | DESCRIPCIÓN | ESPECIFICACIONES |
|-----|-------|-----------|-------------|------------------|
|-----|-------|-----------|-------------|------------------|

|      |              |          |                         |                           |
|------|--------------|----------|-------------------------|---------------------------|
|      |              | 31085    | TAPÓN ACEITE            |                           |
|      |              | 31336    | TAPÓN RADIADOR          | 16 LBS, S/Palanca         |
|      |              | 31534    | TAPÓN RADIADOR          | 16 LBS, C/Palanca         |
|      |              | 31780    | TAPÓN GASOLINA          | C/Llave, Regular          |
| 2004 | 4 CIL. 2.4 L | 19417    | MANGUERA CALEFACCIÓN    | Calef. - Entrada          |
|      |              | 19418    | MANGUERA CALEFACCIÓN    | Calef. - Salida           |
|      |              | 22871    | MANGUERA SUPERIOR       |                           |
|      |              | 23064    | MANGUERA INFERIOR       |                           |
|      |              | 31085    | TAPÓN ACEITE            |                           |
|      |              | 31336    | TAPÓN RADIADOR          | 16 LBS, S/Palanca         |
|      |              | 31534    | TAPÓN RADIADOR          | 16 LBS, C/Palanca         |
|      |              | 31780    | TAPÓN GASOLINA          | C/Llave, Regular          |
|      |              | 31832    | TAPÓN GASOLINA          | S/Llave, Equivalente a EO |
|      |              | 36415    | POLEA MOTOR             |                           |
|      |              | 38413    | TENSOR MOTOR            |                           |
|      |              | K060744  | BANDA MOTOR             | Balancin                  |
|      |              | T168     | BANDA DISTRIBUCIÓN      | Árbol de levas            |
|      |              | 33867    | TERMOSTATO              | 170°                      |
|      |              | 33868    | TERMOSTATO              | 180°                      |
|      |              | T332     | BANDA DISTRIBUCIÓN      | Árbol de levas            |
|      |              | T41038   | TENSOR DISTRIBUCIÓN     | Balancin                  |
|      |              | T42231   | POLEA DISTRIBUCIÓN      |                           |
|      |              | T43130   | TENSOR HIDRÁULICO DIST. |                           |
|      |              | TCK332   | KIT DISTRIBUCIÓN        |                           |
|      |              | TCKWP332 | KIT CON BOMBA DE AGUA   |                           |
|      |              | 42585    | BOMBA DE AGUA           |                           |
| 2003 | 4 CIL. 2.4 L | 38413    | TENSOR MOTOR            |                           |
|      |              | T41038   | TENSOR DISTRIBUCIÓN     | Balancin                  |
|      |              | T41054   | TENSOR DISTRIBUCIÓN     |                           |
|      |              | T42017   | POLEA DISTRIBUCIÓN      |                           |

## NISSAN

### 350Z

|      |           |         |                   |                           |
|------|-----------|---------|-------------------|---------------------------|
| 2009 | V6, 3.5 L | 31534   | TAPÓN RADIADOR    | 16 LBS, C/Palanca         |
|      |           | 31836   | TAPÓN GASOLINA    | C/Llave, Regular          |
|      |           | 31838   | TAPÓN GASOLINA    | S/Llave, Equivalente a EO |
|      |           | 36305   | POLEA MOTOR       | Ranurada                  |
|      |           | 36306   | POLEA MOTOR       | Lisa                      |
|      |           | K040220 | BANDA MOTOR       | Supercargador             |
|      |           | K070810 | BANDA MOTOR       |                           |
|      |           | 23343   | MANGUERA SUPERIOR |                           |
|      |           | 23344   | MANGUERA INFERIOR |                           |
|      |           | 31115   | TAPÓN ACEITE      |                           |
| 2008 | V6, 3.5 L | K040220 | BANDA MOTOR       | Supercargador             |
|      |           | K070810 | BANDA MOTOR       |                           |
|      |           | 31115   | TAPÓN ACEITE      |                           |
|      |           | 23343   | MANGUERA SUPERIOR |                           |
|      |           | 23344   | MANGUERA INFERIOR |                           |
|      |           | 31534   | TAPÓN RADIADOR    | 16 LBS, C/Palanca         |
|      |           | 36305   | POLEA MOTOR       | Ranurada                  |
|      |           | 36306   | POLEA MOTOR       | Lisa                      |
| 2007 | V6, 3.5 L | 36306   | POLEA MOTOR       | Lisa                      |
|      |           | 23343   | MANGUERA SUPERIOR |                           |
|      |           | 23344   | MANGUERA INFERIOR |                           |
|      |           | 31115   | TAPÓN ACEITE      |                           |
|      |           | 31534   | TAPÓN RADIADOR    | 16 LBS, C/Palanca         |
|      |           | 31836   | TAPÓN GASOLINA    | C/Llave, Regular          |
|      |           | 31838   | TAPÓN GASOLINA    | S/Llave, Equivalente a EO |
|      |           | 36305   | POLEA MOTOR       | Ranurada                  |
|      |           | 36306   | POLEA MOTOR       | Supercargador             |
|      |           | K040220 | BANDA MOTOR       |                           |
|      |           | K070810 | BANDA MOTOR       |                           |
| 2006 | V6, 3.5 L | 22967   | MANGUERA SUPERIOR |                           |
|      |           | 22968   | MANGUERA INFERIOR |                           |
|      |           | 31115   | TAPÓN ACEITE      |                           |
|      |           | 31533   | TAPÓN RADIADOR    | 13 LBS, C/Palanca         |



# CATÁLOGO MÁSTER AUTOMOTRIZ

| AÑO | MOTOR | No. PARTE | DESCRIPCIÓN | ESPECIFICACIONES |
|-----|-------|-----------|-------------|------------------|
|-----|-------|-----------|-------------|------------------|

## NISSAN

### 350Z

| AÑO     | MOTOR             | No. PARTE | DESCRIPCIÓN       | ESPECIFICACIONES          |
|---------|-------------------|-----------|-------------------|---------------------------|
| 2006    | V6, 3.5 L         | 31838     | TAPÓN GASOLINA    | S/Llave, Equivalente a EO |
|         |                   | 32960     | TERMOSTATO        | 170°                      |
|         |                   | K040372   | BANDA MOTOR       | A.A.                      |
|         |                   | K060465   | BANDA MOTOR       | VENT., ALT. Y D.H.        |
|         |                   | 43520     | BOMBA DE AGUA     |                           |
| 2005    | V6, 3.5 L         | 43520     | BOMBA DE AGUA     |                           |
|         |                   | 22967     | MANGUERA SUPERIOR |                           |
|         |                   | 22968     | MANGUERA INFERIOR |                           |
|         |                   | 31115     | TAPÓN ACEITE      |                           |
|         |                   | 31533     | TAPÓN RADIADOR    | 13 LBS, C/Palanca         |
|         |                   | 31838     | TAPÓN GASOLINA    | S/Llave, Equivalente a EO |
|         |                   | K040372   | BANDA MOTOR       | A.A.                      |
| 2004    | V6, 3.5 L         | K060465   | BANDA MOTOR       | VENT., ALT. Y D.H.        |
|         |                   | 22967     | MANGUERA SUPERIOR |                           |
|         |                   | 22968     | MANGUERA INFERIOR |                           |
|         |                   | 31115     | TAPÓN ACEITE      |                           |
|         |                   | 31533     | TAPÓN RADIADOR    | 13 LBS, C/Palanca         |
|         |                   | 31838     | TAPÓN GASOLINA    | S/Llave, Equivalente a EO |
|         |                   | K040372   | BANDA MOTOR       | A.A.                      |
|         |                   | K060465   | BANDA MOTOR       | VENT., ALT. Y D.H.        |
|         |                   | 43520     | BOMBA DE AGUA     |                           |
|         |                   | 2003      | V6, 3.5 L         | 43520                     |
| 22967   | MANGUERA SUPERIOR |           |                   |                           |
| 22968   | MANGUERA INFERIOR |           |                   |                           |
| 31115   | TAPÓN ACEITE      |           |                   |                           |
| 31333   | TAPÓN RADIADOR    |           |                   | 13 LBS, S/Palanca         |
| 31533   | TAPÓN RADIADOR    |           |                   | 13 LBS, C/Palanca         |
| 31838   | TAPÓN GASOLINA    |           |                   | S/Llave, Equivalente a EO |
| K040372 | BANDA MOTOR       |           |                   | A.A.                      |
| K060465 | BANDA MOTOR       |           |                   | VENT., ALT. Y D.H.        |

### 370Z

| AÑO  | MOTOR     | No. PARTE | DESCRIPCIÓN       | ESPECIFICACIONES |
|------|-----------|-----------|-------------------|------------------|
| 2015 | V6, 3.7 L | 23339     | MANGUERA SUPERIOR |                  |
|      |           | 23340     | MANGUERA INFERIOR |                  |
|      |           | K070795   | BANDA MOTOR       |                  |
| 2014 | V6, 3.7 L | 23339     | MANGUERA SUPERIOR |                  |
|      |           | 23340     | MANGUERA INFERIOR |                  |
|      |           | K070795   | BANDA MOTOR       |                  |
| 2013 | V6, 3.7 L | 23339     | MANGUERA SUPERIOR |                  |
|      |           | 23340     | MANGUERA INFERIOR |                  |
|      |           | K070795   | BANDA MOTOR       |                  |
| 2012 | V6, 3.7 L | 23339     | MANGUERA SUPERIOR |                  |
|      |           | 23340     | MANGUERA INFERIOR |                  |
|      |           | K070795   | BANDA MOTOR       |                  |
| 2011 | V6, 3.7 L | 23339     | MANGUERA SUPERIOR |                  |
|      |           | 23340     | MANGUERA INFERIOR |                  |
|      |           | K070795   | BANDA MOTOR       |                  |
| 2010 | V6, 3.7 L | 23339     | MANGUERA SUPERIOR |                  |
|      |           | 23340     | MANGUERA INFERIOR |                  |
|      |           | K070795   | BANDA MOTOR       |                  |
| 2009 | V6, 3.7 L | 36305     | POLEA MOTOR       | Ranurada         |
|      |           | K070795   | BANDA MOTOR       |                  |
|      |           | 23339     | MANGUERA SUPERIOR |                  |
|      |           | 23340     | MANGUERA INFERIOR |                  |

| AÑO | MOTOR | No. PARTE | DESCRIPCIÓN | ESPECIFICACIONES |
|-----|-------|-----------|-------------|------------------|
|-----|-------|-----------|-------------|------------------|

|  |  |       |                |                           |
|--|--|-------|----------------|---------------------------|
|  |  | 31115 | TAPÓN ACEITE   |                           |
|  |  | 31836 | TAPÓN GASOLINA | C/Llave, Regular          |
|  |  | 31838 | TAPÓN GASOLINA | S/Llave, Equivalente a EO |
|  |  | 33912 | TERMOSTATO     | 180°                      |

### ALMERA

| AÑO  | MOTOR        | No. PARTE | DESCRIPCIÓN   | ESPECIFICACIONES |
|------|--------------|-----------|---------------|------------------|
| 2006 | 4 CIL. 1.8 L | K060325   | BANDA MOTOR   | S/AA > ALT.      |
|      |              | K060433   | BANDA MOTOR   |                  |
|      |              | 43511     | BOMBA DE AGUA | C/ Carcasa       |
| 2005 | 4 CIL. 1.8 L | 43511     | BOMBA DE AGUA | C/ Carcasa       |
|      |              | K060325   | BANDA MOTOR   | S/AA > ALT.      |
|      |              | K060433   | BANDA MOTOR   |                  |
| 2004 | 4 CIL. 1.8 L | K060325   | BANDA MOTOR   | S/AA > ALT.      |
|      |              | K060433   | BANDA MOTOR   |                  |
|      |              | 43511     | BOMBA DE AGUA | C/ Carcasa       |
| 2003 | 4 CIL. 1.8 L | 43511     | BOMBA DE AGUA | C/ Carcasa       |
|      |              | K060325   | BANDA MOTOR   | S/AA > ALT.      |
|      |              | K060433   | BANDA MOTOR   |                  |
| 2002 | 4 CIL. 1.8 L | 43511     | BOMBA DE AGUA | C/ Carcasa       |
| 2001 | 4 CIL. 1.8 L | 43511     | BOMBA DE AGUA | C/ Carcasa       |

### ALTIMA

| AÑO   | MOTOR        | No. PARTE | DESCRIPCIÓN          | ESPECIFICACIONES                        |
|-------|--------------|-----------|----------------------|---|
| 2015  | 4 CIL. 2.5 L | K060557   | BANDA MOTOR          |   |
| 2015  | V6, 3.5 L    | K070407   | BANDA MOTOR          |   |
|       |              | 43520     | BOMBA DE AGUA        |   |
|       |              | 28410     | MANGUERA CALEFACCIÓN | Entrada enfriador de aceite             |
|       |              | 28410     | MANGUERA CALEFACCIÓN | Enf. Aceite a tubo, cortar para ajustar |
|       |              | 28410     | MANGUERA CALEFACCIÓN | Tubo a termostato, cortar para ajustar  |
| 2014  | 4 CIL. 2.5 L | 31564     | TAPÓN RADIADOR       | 20 LBS, S/Palanca                       |
|       |              | 33941     | TERMOSTATO           | 180°                                    |
|       |              | K060557   | BANDA MOTOR          |   |
|       |              | 31564     | TAPÓN RADIADOR       | 20 LBS, S/Palanca                       |
| 2014  | V6, 3.5 L    | K070407   | BANDA MOTOR          |   |
|       |              | 28410     | MANGUERA CALEFACCIÓN | Entrada enfriador de aceite             |
|       |              | 28410     | MANGUERA CALEFACCIÓN | Enf. Aceite a tubo, cortar para ajustar |
|       |              | 28410     | MANGUERA CALEFACCIÓN | Tubo a termostato, cortar para ajustar  |
|       |              | 43520     | BOMBA DE AGUA        |   |
| 2013  | 4 CIL. 2.5 L | 19913     | MANGUERA CALEFACCIÓN | Calef. - Salida                         |
|       |              | 19914     | MANGUERA CALEFACCIÓN | Calef. - Entrada                        |
|       |              | 22353     | MANGUERA SUPERIOR    | Rad. a Tanque                           |
|       |              | 23345     | MANGUERA INFERIOR    |   |
|       |              | 23348     | MANGUERA SUPERIOR    | Tanque a Motor                          |
|       |              | 31564     | TAPÓN RADIADOR       | 20 LBS, S/Palanca                       |
|       |              | 31780     | TAPÓN GASOLINA       | C/Llave, Regular                        |
|       |              | 31832     | TAPÓN GASOLINA       | S/Llave, Equivalente a EO               |
|       |              | 33941     | TERMOSTATO           | 180°                                    |
|       |              | 38284     | SENSOR MOTOR         |   |
|       |              | 37029P    | POLEA DECOPLADORA    |   |
|       |              | K060878   | BANDA MOTOR          |   |
|       |              | K060880A  | BANDA MOTOR          | Aramida                                 |
| 34160 | TERMOSTATO   | 205°      |                      |   |
| 2013  | V6, 3.5 L    | 19903     | MANGUERA CALEFACCIÓN | Calef. - Salida                         |
|       |              | 19904     | MANGUERA CALEFACCIÓN | Calef. - Entrada                        |
|       |              | 22353     | MANGUERA SUPERIOR    | Rad. a Tanque                           |
|       |              | 23350     | MANGUERA SUPERIOR    | Tanque a Motor                          |
|       |              | 23967     | MANGUERA INFERIOR    |   |
|       |              | 31564     | TAPÓN RADIADOR       | 20 LBS, S/Palanca                       |
|       |              | 31780     | TAPÓN GASOLINA       | C/Llave, Regular                        |
|       |              | 31832     | TAPÓN GASOLINA       | S/Llave, Equivalente a EO               |
|       |              | 34706     | TERMOSTATO           | 190°                                    |





# POWERING PROGRESS

| AÑO | MOTOR | No. PARTE | DESCRIPCIÓN | ESPECIFICACIONES |
|-----|-------|-----------|-------------|------------------|
|-----|-------|-----------|-------------|------------------|

## NISSAN

### ALTIMA

| AÑO  | MOTOR        | No. PARTE | DESCRIPCIÓN          | ESPECIFICACIONES                        |
|------|--------------|-----------|----------------------|---|
| 2013 | V6, 3.5 L    | 36356     | POLEA MOTOR          | Sup.                                    |
|      |              | 36357     | POLEA MOTOR          | Inf.                                    |
|      |              | 39155     | SENSOR MOTOR         |   |
|      |              | K070669   | BANDA MOTOR          |   |
|      |              | 43520     | BOMBA DE AGUA        |   |
|      |              | 28410     | MANGUERA CALEFACCIÓN | Entrada enfriador de aceite             |
| 2012 | 4 CIL. 2.5 L | 43512     | BOMBA DE AGUA        | C/ Carcasa                              |
|      |              | 19913     | MANGUERA CALEFACCIÓN | Calef. - Salida                         |
|      |              | 19914     | MANGUERA CALEFACCIÓN | Calef. - Entrada                        |
|      |              | 22353     | MANGUERA SUPERIOR    | Rad. a Tanque                           |
|      |              | 23345     | MANGUERA INFERIOR    |   |
|      |              | 23348     | MANGUERA SUPERIOR    | Tanque a Motor                          |
| 2012 | V6, 3.5 L    | 31564     | TAPÓN RADIADOR       | 20 LBS, S/Palanca                       |
|      |              | 31780     | TAPÓN GASOLINA       | C/Llave, Regular                        |
|      |              | 31832     | TAPÓN GASOLINA       | S/Llave, Equivalente a EO               |
|      |              | 33941     | TERMOSTATO           | 180°                                    |
|      |              | 34160     | TERMOSTATO           | 205°                                    |
|      |              | 38284     | SENSOR MOTOR         |   |
| 2011 | 4 CIL. 2.5 L | 43512     | BOMBA DE AGUA        | C/ Carcasa                              |
|      |              | 19913     | MANGUERA CALEFACCIÓN | Calef. - Salida                         |
|      |              | 19914     | MANGUERA CALEFACCIÓN | Calef. - Entrada                        |
|      |              | 22353     | MANGUERA SUPERIOR    | Rad. a Tanque                           |
|      |              | 23345     | MANGUERA INFERIOR    |   |
|      |              | 23348     | MANGUERA SUPERIOR    | Tanque a Motor                          |
| 2011 | V6, 3.5 L    | 19903     | MANGUERA CALEFACCIÓN | Calef. - Salida                         |
|      |              | 43520     | BOMBA DE AGUA        |   |
|      |              | 28410     | MANGUERA CALEFACCIÓN | Entrada enfriador de aceite             |
|      |              | 28410     | MANGUERA CALEFACCIÓN | Enf. Aceite a tubo, cortar para ajustar |
|      |              | 28410     | MANGUERA CALEFACCIÓN | Tubo a termostato, cortar para ajustar  |
|      |              | 28410     | MANGUERA CALEFACCIÓN |   |
| 2011 | V6, 3.5 L    | 19903     | MANGUERA CALEFACCIÓN | Calef. - Salida                         |
|      |              | 19904     | MANGUERA CALEFACCIÓN | Calef. - Entrada                        |
|      |              | 22353     | MANGUERA SUPERIOR    | Rad. a Tanque                           |
|      |              | 23350     | MANGUERA SUPERIOR    | Tanque a Motor                          |
|      |              | 23967     | MANGUERA INFERIOR    |   |
|      |              | 31564     | TAPÓN RADIADOR       | 20 LBS, S/Palanca                       |
| 2009 | 4 CIL. 2.5 L | 19903     | MANGUERA CALEFACCIÓN | Calef. - Salida                         |
|      |              | 43512     | BOMBA DE AGUA        |   |
|      |              | 19913     | MANGUERA CALEFACCIÓN | Calef. - Salida                         |
|      |              | 19914     | MANGUERA CALEFACCIÓN | Calef. - Entrada                        |
|      |              | 22353     | MANGUERA SUPERIOR    | Rad. a Tanque                           |
|      |              | 23345     | MANGUERA INFERIOR    |   |
| 2009 | V6, 3.5 L    | 19722     | MANGUERA CALEFACCIÓN | Calef. - Lado Izq.                      |
|      |              | 19810     | MANGUERA CALEFACCIÓN | Calef. - Lado Der.                      |
|      |              | 22353     | MANGUERA SUPERIOR    | Rad. a Tanque                           |
|      |              | 23350     | MANGUERA SUPERIOR    | Tanque a Motor                          |
|      |              | 23351     | MANGUERA INFERIOR    | Rad. a Tubo                             |
|      |              | 23352     | MANGUERA INFERIOR    | Tubo a Motor                            |

| AÑO | MOTOR | No. PARTE | DESCRIPCIÓN | ESPECIFICACIONES |
|-----|-------|-----------|-------------|------------------|
|-----|-------|-----------|-------------|------------------|

|      |              |          |                      |   |
|------|--------------|----------|----------------------|---|
| 2010 | 4 CIL. 2.5 L | K070669  | BANDA MOTOR          |   |
|      |              | 31838    | TAPÓN GASOLINA       | S/Llave, Equivalente a EO               |
|      |              | 34706    | TERMOSTATO           | 190°                                    |
|      |              | 36356    | POLEA MOTOR          | Sup.                                    |
|      |              | 36357    | POLEA MOTOR          | Inf.                                    |
|      |              | 43520    | BOMBA DE AGUA        |   |
| 2010 | V6, 3.5 L    | 28410    | MANGUERA CALEFACCIÓN | Entrada enfriador de aceite             |
|      |              | 28410    | MANGUERA CALEFACCIÓN | Enf. Aceite a tubo, cortar para ajustar |
|      |              | 28410    | MANGUERA CALEFACCIÓN | Tubo a termostato, cortar para ajustar  |
|      |              | 43512    | BOMBA DE AGUA        | C/ Carcasa                              |
|      |              | 19913    | MANGUERA CALEFACCIÓN | Calef. - Salida                         |
|      |              | 19914    | MANGUERA CALEFACCIÓN | Calef. - Entrada                        |
| 2010 | V6, 3.5 L    | 22353    | MANGUERA SUPERIOR    | Rad. a Tanque                           |
|      |              | 23345    | MANGUERA INFERIOR    |   |
|      |              | 23348    | MANGUERA SUPERIOR    | Tanque a Motor                          |
|      |              | 31115    | TAPÓN ACEITE         |   |
|      |              | 31551    | TAPÓN RADIADOR       | 20 LBS                                  |
|      |              | 31564    | TAPÓN RADIADOR       | 20 LBS, S/Palanca                       |
| 2010 | 4 CIL. 2.5 L | 31836    | TAPÓN GASOLINA       | C/Llave, Regular                        |
|      |              | 31838    | TAPÓN GASOLINA       | S/Llave, Equivalente a EO               |
|      |              | 33941    | TERMOSTATO           | 180°                                    |
|      |              | 34160    | TERMOSTATO           | 205°                                    |
|      |              | 38284    | SENSOR MOTOR         |   |
|      |              | 37029P   | POLEA DECOPLADORA    |   |
| 2010 | V6, 3.5 L    | K060878  | BANDA MOTOR          | Aramida                                 |
|      |              | K060880A | BANDA MOTOR          |   |
|      |              | 19903    | MANGUERA CALEFACCIÓN | Calef. - Salida                         |
|      |              | 19904    | MANGUERA CALEFACCIÓN | Calef. - Entrada                        |
|      |              | 22353    | MANGUERA SUPERIOR    | Rad. a Tanque                           |
|      |              | 23350    | MANGUERA SUPERIOR    | Tanque a Motor                          |
| 2009 | 4 CIL. 2.5 L | 23351    | MANGUERA INFERIOR    | Rad. a Tubo                             |
|      |              | 23352    | MANGUERA INFERIOR    | Tubo a Motor                            |
|      |              | 31564    | TAPÓN RADIADOR       | 20 LBS, S/Palanca                       |
|      |              | 31836    | TAPÓN GASOLINA       | C/Llave, Regular                        |
|      |              | 31838    | TAPÓN GASOLINA       | S/Llave, Equivalente a EO               |
|      |              | 33941    | TERMOSTATO           | 180°                                    |
| 2009 | V6, 3.5 L    | 34160    | TERMOSTATO           | 205°                                    |
|      |              | K060878  | BANDA MOTOR          | Aramida                                 |
|      |              | K060880A | BANDA MOTOR          |   |
|      |              | 19722    | MANGUERA CALEFACCIÓN | Calef. - Lado Izq.                      |
|      |              | 19810    | MANGUERA CALEFACCIÓN | Calef. - Lado Der.                      |
|      |              | 22353    | MANGUERA SUPERIOR    | Rad. a Tanque                           |
| 2009 | V6, 3.5 L    | 23350    | MANGUERA SUPERIOR    | Tanque a Motor                          |
|      |              | 23351    | MANGUERA INFERIOR    | Rad. a Tubo                             |
|      |              | 23352    | MANGUERA INFERIOR    | Tubo a Motor                            |
|      |              | 31115    | TAPÓN ACEITE         |   |
|      |              | 31551    | TAPÓN RADIADOR       | 20 LBS                                  |
|      |              | 31564    | TAPÓN RADIADOR       | 20 LBS, S/Palanca                       |
| 2009 | V6, 3.5 L    | 31836    | TAPÓN GASOLINA       | C/Llave, Regular                        |
|      |              | 31838    | TAPÓN GASOLINA       | S/Llave, Equivalente a EO               |
|      |              | 34706    | TERMOSTATO           | 190°                                    |
|      |              | 36356    | POLEA MOTOR          | Sup.                                    |



# CATÁLOGO MÁSTER AUTOMOTRIZ

| AÑO | MOTOR | No. PARTE | DESCRIPCIÓN | ESPECIFICACIONES |
|-----|-------|-----------|-------------|------------------|
|-----|-------|-----------|-------------|------------------|

## NISSAN

### ALTIMA

| AÑO  | MOTOR        | No. PARTE   | DESCRIPCIÓN  | ESPECIFICACIONES   |
|------|--------------|---|--|--|
| 2009 | V6, 3.5 L    | 36357<br>39155<br>K070669<br>43520  | POLEA MOTOR<br>TENSOR MOTOR<br>BANDA MOTOR<br>BOMBA DE AGUA  | Inf.   |
| 2008 | 4 CIL. 2.5 L | 43512<br>19913<br>19914<br>22353<br>23345<br>23348<br>31115<br>31551<br>31564<br>31836<br>31838<br>33941<br>34160<br>38284<br>37029P<br>K060878<br>K060880A | BOMBA DE AGUA<br>MANGUERA CALEFACCIÓN<br>MANGUERA CALEFACCIÓN<br>MANGUERA SUPERIOR<br>MANGUERA INFERIOR<br>MANGUERA SUPERIOR<br>TAPÓN ACEITE<br>TAPÓN RADIADOR<br>TAPÓN RADIADOR<br>TAPÓN GASOLINA<br>TAPÓN GASOLINA<br>TERMOSTATO<br>TERMOSTATO<br>TENSOR MOTOR<br>POLEA DECOPLADORA<br>BANDA MOTOR<br>BANDA MOTOR  | C/ Carcasa<br>Calef. - Salida<br>Calef. - Entrada<br>Rad. a Tanque<br>Tanque a Motor<br>20 LBS<br>20 LBS, S/Palanca<br>C/Llave, Regular<br>S/Llave, Equivalente a EO<br>180°<br>205°<br>Aramida                    |
| 2008 | V6, 3.5 L    | 31836<br>31838<br>34706<br>36356<br>36357<br>19722<br>19810<br>22353<br>23350<br>23351<br>23352<br>31115<br>31551<br>31564<br>39155<br>K070669<br>43520     | TAPÓN GASOLINA<br>TAPÓN GASOLINA<br>TERMOSTATO<br>POLEA MOTOR<br>POLEA MOTOR<br>MANGUERA CALEFACCIÓN<br>MANGUERA CALEFACCIÓN<br>MANGUERA SUPERIOR<br>MANGUERA SUPERIOR<br>MANGUERA INFERIOR<br>MANGUERA INFERIOR<br>TAPÓN ACEITE<br>TAPÓN RADIADOR<br>TAPÓN RADIADOR<br>TENSOR MOTOR<br>BANDA MOTOR<br>BOMBA DE AGUA | C/Llave, Regular<br>S/Llave, Equivalente a EO<br>190°<br>Sup.<br>Inf.<br>Calef. - Lado Izq.<br>Calef. - Lado Der.<br>Rad. a Tanque<br>Tanque a Motor<br>Rad. a Tubo<br>Tubo a Motor<br>20 LBS<br>20 LBS, S/Palanca |
| 2007 | 4 CIL. 2.5 L | 43512<br>19913<br>19914<br>22353<br>23345<br>23348<br>31115<br>31551<br>31564<br>31836<br>31838<br>33941<br>34160<br>38284<br>37029P<br>K060878<br>K060880A | BOMBA DE AGUA<br>MANGUERA CALEFACCIÓN<br>MANGUERA CALEFACCIÓN<br>MANGUERA SUPERIOR<br>MANGUERA INFERIOR<br>MANGUERA SUPERIOR<br>TAPÓN ACEITE<br>TAPÓN RADIADOR<br>TAPÓN RADIADOR<br>TAPÓN GASOLINA<br>TAPÓN GASOLINA<br>TERMOSTATO<br>TERMOSTATO<br>TENSOR MOTOR<br>POLEA DECOPLADORA<br>BANDA MOTOR<br>BANDA MOTOR  | C/ Carcasa<br>Calef. - Salida<br>Calef. - Entrada<br>Rad. a Tanque<br>Tanque a Motor<br>20 LBS<br>20 LBS, S/Palanca<br>C/Llave, Regular<br>S/Llave, Equivalente a EO<br>180°<br>205°<br>Aramida                    |
| 2007 | V6, 3.5 L    | 19722<br>19810<br>22353<br>23350<br>31551<br>31564<br>31836<br>31838  | MANGUERA CALEFACCIÓN<br>MANGUERA CALEFACCIÓN<br>MANGUERA SUPERIOR<br>MANGUERA SUPERIOR<br>TAPÓN RADIADOR<br>TAPÓN RADIADOR<br>TAPÓN GASOLINA<br>TAPÓN GASOLINA   | Calef. - Lado Izq.<br>Calef. - Lado Der.<br>Rad. a Tanque<br>Tanque a Motor<br>20 LBS<br>20 LBS, S/Palanca<br>C/Llave, Regular<br>S/Llave, Equivalente a EO  |

| AÑO  | MOTOR        | No. PARTE  | DESCRIPCIÓN   | ESPECIFICACIONES  |
|------|--------------|--|---|---|
|      |              | 34706<br>36356<br>36357<br>39155<br>K070669<br>23351<br>23352<br>31115<br>43520  | TERMOSTATO<br>POLEA MOTOR<br>POLEA MOTOR<br>TENSOR MOTOR<br>BANDA MOTOR<br>MANGUERA INFERIOR<br>MANGUERA INFERIOR<br>TAPÓN ACEITE<br>BOMBA DE AGUA  | 190°<br>Sup.<br>Inf.<br>Rad. a Tubo<br>Tubo a Motor   |
| 2006 | 4 CIL. 2.5 L | 43512<br>34160<br>38284<br>37113P<br>K060883<br>K060885<br>18522<br>18523<br>18524<br>22965<br>22966<br>31115<br>31333<br>31533<br>31836<br>31838<br>33941<br>365714 | BOMBA DE AGUA<br>TERMOSTATO<br>TENSOR MOTOR<br>POLEA DECOPLADORA<br>BANDA MOTOR<br>BANDA MOTOR<br>MANGUERA CALEFACCIÓN<br>MANGUERA CALEFACCIÓN<br>MANGUERA CALEFACCIÓN<br>MANGUERA SUPERIOR<br>MANGUERA INFERIOR<br>TAPÓN ACEITE<br>TAPÓN RADIADOR<br>TAPÓN RADIADOR<br>TAPÓN GASOLINA<br>TAPÓN GASOLINA<br>TERMOSTATO<br>EDH | C/ Carcasa<br>205°<br>(Trans. Man.)<br>Múltiple Adm. a Tubo<br>Calef. - Entrada<br>Calef. - Salida<br>13 LBS, S/Palanca<br>13 LBS, C/Palanca<br>C/Llave, Regular<br>S/Llave, Equivalente a EO<br>180° |
| 2006 | V6, 3.5 L    | 364520<br>22963<br>22964<br>31115<br>31333<br>31533<br>31836<br>31838<br>33951<br>36087<br>K040305<br>K060423<br>43520   | EDH<br>MANGUERA SUPERIOR<br>MANGUERA INFERIOR<br>TAPÓN ACEITE<br>TAPÓN RADIADOR<br>TAPÓN RADIADOR<br>TAPÓN GASOLINA<br>TAPÓN GASOLINA<br>TERMOSTATO<br>POLEA MOTOR<br>BANDA MOTOR<br>BANDA MOTOR<br>BOMBA DE AGUA   | 13 LBS, S/Palanca<br>13 LBS, C/Palanca<br>C/Llave, Regular<br>S/Llave, Equivalente a EO<br>180°<br>ALT. Y A.A.<br>D.H.<br>ALT. Y A.A.   |
| 2005 | 4 CIL. 2.5 L | 43512<br>18522<br>18523<br>18524<br>22965<br>22966<br>31115<br>31333<br>38284<br>37113P<br>K060883<br>31533<br>31836<br>31838<br>33941<br>34160<br>K060885<br>365714 | BOMBA DE AGUA<br>MANGUERA CALEFACCIÓN<br>MANGUERA CALEFACCIÓN<br>MANGUERA CALEFACCIÓN<br>MANGUERA SUPERIOR<br>MANGUERA INFERIOR<br>TAPÓN ACEITE<br>TAPÓN RADIADOR<br>TENSOR MOTOR<br>POLEA DECOPLADORA<br>BANDA MOTOR<br>TAPÓN RADIADOR<br>TAPÓN GASOLINA<br>TAPÓN GASOLINA<br>TERMOSTATO<br>TERMOSTATO<br>BANDA MOTOR<br>EDH | C/ Carcasa<br>Múltiple Adm. a Tubo<br>Calef. - Entrada<br>Calef. - Salida<br>13 LBS, S/Palanca  |
| 2005 | V6, 3.5 L    | 364520<br>22963<br>22964<br>31115<br>31333<br>31533<br>31836<br>31838<br>33951<br>36087<br>K040305<br>K060423<br>43520   | EDH<br>MANGUERA SUPERIOR<br>MANGUERA INFERIOR<br>TAPÓN ACEITE<br>TAPÓN RADIADOR<br>TAPÓN RADIADOR<br>TAPÓN GASOLINA<br>TAPÓN GASOLINA<br>TERMOSTATO<br>POLEA MOTOR<br>BANDA MOTOR<br>BANDA MOTOR<br>BOMBA DE AGUA   | 13 LBS, S/Palanca<br>13 LBS, C/Palanca<br>C/Llave, Regular<br>S/Llave, Equivalente a EO<br>180°<br>ALT. Y A.A.<br>D.H.<br>ALT. Y A.A.   |
| 2004 | 4 CIL. 2.5 L | 43512  | BOMBA DE AGUA   | C/ Carcasa  |





# POWERING PROGRESS

| AÑO | MOTOR | No. PARTE | DESCRIPCIÓN | ESPECIFICACIONES |
|-----|-------|-----------|-------------|------------------|
|-----|-------|-----------|-------------|------------------|

## NISSAN

### ALTIMA

| AÑO   | MOTOR                | No. PARTE | DESCRIPCIÓN          | ESPECIFICACIONES          |
|-------|----------------------|-----------|----------------------|---------------------------|
| 2004  | 4 CIL. 2.5 L         | 365714    | EDH                  |                           |
|       |                      | 18523     | MANGUERA CALEFACCIÓN | Calef. - Entrada          |
|       |                      | 18524     | MANGUERA CALEFACCIÓN | Calef. - Salida           |
|       |                      | 22965     | MANGUERA SUPERIOR    |                           |
|       |                      | 18522     | MANGUERA CALEFACCIÓN | Múltiple Adm. a Tubo      |
|       |                      | 22966     | MANGUERA INFERIOR    |                           |
|       |                      | 31115     | TAPÓN ACEITE         |                           |
|       |                      | 31333     | TAPÓN RADIADOR       | 13 LBS, S/Palanca         |
|       |                      | 31533     | TAPÓN RADIADOR       | 13 LBS, C/Palanca         |
|       |                      | 31836     | TAPÓN GASOLINA       | C/Llave, Regular          |
|       |                      | 31838     | TAPÓN GASOLINA       | S/Llave, Equivalente a EO |
|       |                      | 33941     | TERMOSTATO           | 180°                      |
|       |                      | 34160     | TERMOSTATO           | 205°                      |
|       |                      | 38284     | SENSOR MOTOR         |                           |
| 2004  | V6, 3.5 L            | 364520    | EDH                  |                           |
|       |                      | 22963     | MANGUERA SUPERIOR    |                           |
|       |                      | 22964     | MANGUERA INFERIOR    |                           |
|       |                      | 31115     | TAPÓN ACEITE         |                           |
|       |                      | 31333     | TAPÓN RADIADOR       | 13 LBS, S/Palanca         |
|       |                      | 31533     | TAPÓN RADIADOR       | 13 LBS, C/Palanca         |
|       |                      | 31836     | TAPÓN GASOLINA       | C/Llave, Regular          |
|       |                      | 31838     | TAPÓN GASOLINA       | S/Llave, Equivalente a EO |
|       |                      | 33951     | TERMOSTATO           | 180°                      |
|       |                      | 36087     | POLEA MOTOR          | ALT. Y A.A.               |
|       |                      | K040305   | BANDA MOTOR          | D.H.                      |
|       |                      | K060423   | BANDA MOTOR          | ALT. Y A.A.               |
|       |                      | 43520     | BOMBA DE AGUA        |                           |
|       |                      | 2003      | 4 CIL. 2.5 L         | 43512                     |
| 18522 | MANGUERA CALEFACCIÓN |           |                      | Múltiple Adm. a Tubo      |
| 18523 | MANGUERA CALEFACCIÓN |           |                      | Calef. - Entrada          |
| 18524 | MANGUERA CALEFACCIÓN |           |                      | Calef. - Salida           |
| 22965 | MANGUERA SUPERIOR    |           |                      |                           |
| 22966 | MANGUERA INFERIOR    |           |                      |                           |
| 31115 | TAPÓN ACEITE         |           |                      |                           |
| 31333 | TAPÓN RADIADOR       |           |                      | 13 LBS, S/Palanca         |
| 31533 | TAPÓN RADIADOR       |           |                      | 13 LBS, C/Palanca         |
| 31836 | TAPÓN GASOLINA       |           |                      | C/Llave, Regular          |
| 31838 | TAPÓN GASOLINA       |           |                      | S/Llave, Equivalente a EO |
| 33941 | TERMOSTATO           |           |                      | 180°                      |
| 34160 | TERMOSTATO           |           |                      | 205°                      |
| 38284 | SENSOR MOTOR         |           |                      |                           |
| 2003  | V6, 3.5 L            | 31533     | TAPÓN RADIADOR       | 13 LBS, C/Palanca         |
|       |                      | 31836     | TAPÓN GASOLINA       | C/Llave, Regular          |
|       |                      | 31838     | TAPÓN GASOLINA       | S/Llave, Equivalente a EO |
|       |                      | 33951     | TERMOSTATO           | 180°                      |
|       |                      | 36087     | POLEA MOTOR          | ALT. Y A.A.               |
|       |                      | K040305   | BANDA MOTOR          | D.H.                      |
|       |                      | K060423   | BANDA MOTOR          | ALT. Y A.A.               |
|       |                      | 22963     | MANGUERA SUPERIOR    |                           |
|       |                      | 22964     | MANGUERA INFERIOR    |                           |
|       |                      | 31115     | TAPÓN ACEITE         |                           |
|       |                      | 31333     | TAPÓN RADIADOR       | 13 LBS, S/Palanca         |
|       |                      | 364520    | EDH                  |                           |
|       |                      | 43520     | BOMBA DE AGUA        |                           |
|       |                      | 2002      | 4 CIL. 2.5 L         | 43512                     |
| 34160 | TERMOSTATO           |           |                      | 205°                      |
| 38284 | SENSOR MOTOR         |           |                      |                           |

| AÑO | MOTOR | No. PARTE | DESCRIPCIÓN | ESPECIFICACIONES |
|-----|-------|-----------|-------------|------------------|
|-----|-------|-----------|-------------|------------------|

|         |                   |                   |                      |                                 |
|---------|-------------------|-------------------|----------------------|---------------------------------|
| 2002    | V6, 3.5 L         | 37113P            | POLEA DECOPLADORA    |                                 |
|         |                   | K060885           | BANDA MOTOR          |                                 |
|         |                   | 18522             | MANGUERA CALEFACCIÓN | Múltiple Adm. a Tubo            |
|         |                   | 18523             | MANGUERA CALEFACCIÓN | Calef. - Entrada                |
|         |                   | 18524             | MANGUERA CALEFACCIÓN | Calef. - Salida                 |
|         |                   | 22965             | MANGUERA SUPERIOR    |                                 |
|         |                   | 22966             | MANGUERA INFERIOR    |                                 |
|         |                   | 31115             | TAPÓN ACEITE         |                                 |
|         |                   | 31333             | TAPÓN RADIADOR       | 13 LBS, S/Palanca               |
|         |                   | 31533             | TAPÓN RADIADOR       | 13 LBS, C/Palanca               |
|         |                   | 31836             | TAPÓN GASOLINA       | C/Llave, Regular                |
|         |                   | 31838             | TAPÓN GASOLINA       | S/Llave, Equivalente a EO       |
|         |                   | 33941             | TERMOSTATO           | 180°                            |
|         |                   | 2002              | V6, 3.5 L            | 22963                           |
| 22964   | MANGUERA INFERIOR |                   |                      |                                 |
| 31115   | TAPÓN ACEITE      |                   |                      |                                 |
| 31333   | TAPÓN RADIADOR    |                   |                      | 13 LBS, S/Palanca               |
| 31533   | TAPÓN RADIADOR    |                   |                      | 13 LBS, C/Palanca               |
| 31836   | TAPÓN GASOLINA    |                   |                      | C/Llave, Regular                |
| 31838   | TAPÓN GASOLINA    |                   |                      | S/Llave, Equivalente a EO       |
| 33951   | TERMOSTATO        |                   |                      | 180°                            |
| 36087   | POLEA MOTOR       |                   |                      | ALT. Y A.A.                     |
| K040305 | BANDA MOTOR       |                   |                      | D.H.                            |
| K060423 | BANDA MOTOR       |                   |                      | ALT. Y A.A.                     |
| 364520  | EDH               |                   |                      |                                 |
| 43520   | BOMBA DE AGUA     |                   |                      |                                 |
| 2001    | 4 CIL. 2.4 L      |                   |                      | 357310                          |
|         |                   | 18970             | MANGUERA CALEFACCIÓN | Tubo-1 a Motor                  |
|         |                   | 19766             | MANGUERA CALEFACCIÓN | Calef. a Tubo-1                 |
|         |                   | 20795             | MANGUERA INFERIOR    |                                 |
|         |                   | 22515             | MANGUERA SUPERIOR    |                                 |
|         |                   | 31115             | TAPÓN ACEITE         |                                 |
|         |                   | 31333             | TAPÓN RADIADOR       | 13 LBS, S/Palanca               |
|         |                   | 31615             | TAPÓN GASOLINA       | S/Llave, Control de emisiones   |
|         |                   | 31533             | TAPÓN RADIADOR       | 13 LBS, C/Palanca               |
|         |                   | 31748             | TAPÓN GASOLINA       | S/Llave, Equivalente a EO       |
|         |                   | 31778             | TAPÓN GASOLINA       | C/Llave, Regular                |
|         |                   | 33747             | TERMOSTATO           | 170°                            |
|         |                   | 38044             | POLEA MOTOR          | A.A.                            |
|         |                   | K040338           | BANDA MOTOR          | A.A.                            |
| K060525 | BANDA MOTOR       | ALT., B.A. Y D.H. |                      |                                 |
| 2000    | 4 CIL. 2.4 L      | 357310            | EDH                  | [24"] - 16mm Banjo x 16mm Banjo |
|         |                   | 18970             | MANGUERA CALEFACCIÓN | Tubo-1 a Motor                  |
|         |                   | 19766             | MANGUERA CALEFACCIÓN | Calef. a Tubo-1                 |
|         |                   | 20661             | MANGUERA CALEFACCIÓN | Termostato a Tubo               |
|         |                   | 20795             | MANGUERA INFERIOR    |                                 |
|         |                   | 22515             | MANGUERA SUPERIOR    |                                 |
|         |                   | 31115             | TAPÓN ACEITE         |                                 |
|         |                   | 31333             | TAPÓN RADIADOR       | 13 LBS, S/Palanca               |
|         |                   | 31533             | TAPÓN RADIADOR       | 13 LBS, C/Palanca               |
|         |                   | 31615             | TAPÓN GASOLINA       | S/Llave, Control de emisiones   |
|         |                   | 31748             | TAPÓN GASOLINA       | S/Llave, Equivalente a EO       |
|         |                   | 31778             | TAPÓN GASOLINA       | C/Llave, Regular                |
|         |                   | 33747             | TERMOSTATO           | 170°                            |
|         |                   | 38044             | POLEA MOTOR          | A.A.                            |
| K040338 | BANDA MOTOR       | A.A.              |                      |                                 |
| K060525 | BANDA MOTOR       | ALT., B.A. Y D.H. |                      |                                 |

### APRIO

|      |              |           |                     |               |
|------|--------------|-----------|---------------------|---------------|
| 2011 | 4 CIL. 1.6 L | 5936      | BOMBA DE AGUA       |               |
|      |              |           |                     |               |
| 2010 | 4 CIL. 1.6 L | 5936      | BOMBA DE AGUA       |               |
|      |              | TH23389G1 | TERMOSTATO          | 190°          |
|      |              | K050435   | BANDA MOTOR         | S/AA          |
|      |              | K050688   | BANDA MOTOR         |               |
|      |              | T1095     | BANDA DISTRIBUCIÓN  | 132 D X 27 mm |
|      |              | T36176    | POLEA MOTOR         |               |
|      |              | T38456    | SENSOR MOTOR        | C/AA          |
|      |              | T38484    | SENSOR MOTOR        | S/AA          |
|      |              | T41237    | POLEA DISTRIBUCIÓN  |               |
|      |              | T43064    | SENSOR DISTRIBUCIÓN |               |





# CATÁLOGO MÁSTER AUTOMOTRIZ

| AÑO | MOTOR | No. PARTE | DESCRIPCIÓN | ESPECIFICACIONES |
|-----|-------|-----------|-------------|------------------|
|-----|-------|-----------|-------------|------------------|

## NISSAN

### APRIO

| AÑO  | MOTOR        | No. PARTE   | DESCRIPCIÓN  | ESPECIFICACIONES                                      |
|------|--------------|---|--|---|
| 2010 | 4 CIL. 1.6 L | TCK1095M<br>TCKWP1095   | KIT DISTRIBUCIÓN<br>KIT CON BOMBA DE AGUA  |   |
| 2009 | 4 CIL. 1.6 L | T1095<br>T36176<br>T38456<br>T38484<br>T41237<br>T43064<br>TCK1095M<br>TCKWP1095<br>K050688<br>K050435<br>TH2338961<br>5936 | BANDA DISTRIBUCIÓN<br>POLEA MOTOR<br>TENSOR MOTOR<br>TENSOR MOTOR<br>POLEA DISTRIBUCIÓN<br>TENSOR DISTRIBUCIÓN<br>KIT DISTRIBUCIÓN<br>KIT CON BOMBA DE AGUA<br>BANDA MOTOR<br>BANDA MOTOR<br>TERMOSTATO<br>BOMBA DE AGUA | 132 D X 27 mm<br>C/AA<br>S/AA<br>C/AA<br>S/AA<br>190° |
| 2008 | 4 CIL. 1.6 L | 5936<br>TH2338961<br>K050435<br>K050688<br>T1095<br>T36176<br>T38456<br>T38484<br>T41237<br>T43064<br>TCK1095M<br>TCKWP1095 | BOMBA DE AGUA<br>TERMOSTATO<br>BANDA MOTOR<br>BANDA MOTOR<br>BANDA DISTRIBUCIÓN<br>POLEA MOTOR<br>TENSOR MOTOR<br>TENSOR MOTOR<br>POLEA DISTRIBUCIÓN<br>TENSOR DISTRIBUCIÓN<br>KIT DISTRIBUCIÓN<br>KIT CON BOMBA DE AGUA | 190°<br>S/AA<br>C/AA<br>132 D X 27 mm<br>C/AA<br>S/AA |

### ARMADA

| AÑO  | MOTOR     | No. PARTE   | DESCRIPCIÓN  | ESPECIFICACIONES   |
|------|-----------|---|--|--|
| 2015 | V8, 5.6 L | 28410   | MANGUERA CALEFACCIÓN   | Enf. Aceite a motor  |
| 2014 | V8, 5.6 L | 28410<br>23280<br>23281<br>K070971  | MANGUERA CALEFACCIÓN<br>MANGUERA SUPERIOR<br>MANGUERA INFERIOR<br>BANDA MOTOR  | Enf. Aceite a motor  |
| 2013 | V8, 5.6 L | 23280<br>23281<br>K070971<br>28410  | MANGUERA SUPERIOR<br>MANGUERA INFERIOR<br>BANDA MOTOR<br>MANGUERA CALEFACCIÓN  | Enf. Aceite a motor  |
| 2012 | V8, 5.6 L | 28410<br>21592<br>23280<br>23281<br>K070971                                     | MANGUERA CALEFACCIÓN<br>MANGUERA INFERIOR<br>MANGUERA SUPERIOR<br>MANGUERA INFERIOR<br>BANDA MOTOR   | Enf. Aceite a motor<br>Tubo a Termostato<br>Rad. a Tubo  |
| 2011 | V8, 5.6 L | 21592<br>23280<br>23281<br>K070971  | MANGUERA INFERIOR<br>MANGUERA SUPERIOR<br>MANGUERA INFERIOR<br>BANDA MOTOR   | Tubo a Termostato<br>Rad. a Tubo   |
| 2010 | V8, 5.6 L | 19865<br>21592<br>23280<br>23281<br>31836<br>31838<br>33878<br>38340<br>K070971 | MANGUERA CALEFACCIÓN<br>MANGUERA INFERIOR<br>MANGUERA SUPERIOR<br>MANGUERA INFERIOR<br>TAPÓN GASOLINA<br>TAPÓN GASOLINA<br>TERMOSTATO<br>TENSOR MOTOR<br>BANDA MOTOR | Calef. - Salida<br>Tubo a Termostato<br>Rad. a Tubo<br>C/Llave, Regular<br>S/Llave, Equivalente a EO<br>180° |
| 2009 | V8, 5.6 L |   |  |  |

| AÑO | MOTOR | No. PARTE | DESCRIPCIÓN | ESPECIFICACIONES |
|-----|-------|-----------|-------------|------------------|
|-----|-------|-----------|-------------|------------------|

|      |           |   |  |  |
|------|-----------|---|--|--|
|      |           | 19865<br>21592<br>23280<br>23281<br>31115<br>31836<br>31838<br>33878<br>36222<br>38340<br>31838Y<br>K070971 | MANGUERA CALEFACCIÓN<br>MANGUERA INFERIOR<br>MANGUERA SUPERIOR<br>MANGUERA INFERIOR<br>TAPÓN ACEITE<br>TAPÓN GASOLINA<br>TAPÓN GASOLINA<br>TERMOSTATO<br>POLEA MOTOR<br>TENSOR MOTOR<br>TAPÓN GASOLINA<br>BANDA MOTOR                | Calef. - Salida<br>Tubo a Termostato<br>Rad. a Tubo<br>C/Llave, Regular<br>S/Llave, Equivalente a EO<br>180°<br>S/Llave, Flex Fuel |
| 2008 | V8, 5.6 L | 19865<br>21592<br>23280<br>23281<br>31115<br>31836<br>31838<br>33878<br>36222<br>38340<br>31838Y<br>K070971 | MANGUERA CALEFACCIÓN<br>MANGUERA INFERIOR<br>MANGUERA SUPERIOR<br>MANGUERA INFERIOR<br>TAPÓN ACEITE<br>TAPÓN GASOLINA<br>TAPÓN GASOLINA<br>TERMOSTATO<br>POLEA MOTOR<br>TENSOR MOTOR<br>TAPÓN GASOLINA<br>BANDA MOTOR                | Calef. - Salida<br>Tubo a Termostato<br>Rad. a Tubo<br>C/Llave, Regular<br>S/Llave, Equivalente a EO<br>180°<br>S/Llave, Flex Fuel |
| 2007 | V8, 5.6 L | 19865<br>21592<br>23280<br>23281<br>31115<br>31836<br>31838<br>33878<br>36222<br>38340<br>31838Y<br>K070971 | MANGUERA CALEFACCIÓN<br>MANGUERA INFERIOR<br>MANGUERA SUPERIOR<br>MANGUERA INFERIOR<br>TAPÓN ACEITE<br>TAPÓN GASOLINA<br>TAPÓN GASOLINA<br>TERMOSTATO<br>POLEA MOTOR<br>TENSOR MOTOR<br>TAPÓN GASOLINA<br>BANDA MOTOR                | Calef. - Salida<br>Tubo a Termostato<br>Rad. a Tubo<br>C/Llave, Regular<br>S/Llave, Equivalente a EO<br>180°<br>S/Llave, Flex Fuel |
| 2006 | V8, 5.6 L | 19865<br>21592<br>23280<br>23281<br>31115<br>36222<br>31836<br>31838<br>33878<br>36222<br>38340<br>K070971  | MANGUERA CALEFACCIÓN<br>MANGUERA INFERIOR<br>MANGUERA SUPERIOR<br>MANGUERA INFERIOR<br>TAPÓN ACEITE<br>POLEA MOTOR<br>TAPÓN GASOLINA<br>TAPÓN GASOLINA<br>TERMOSTATO<br>POLEA MOTOR<br>TENSOR MOTOR<br>TAPÓN GASOLINA<br>BANDA MOTOR | Calef. - Salida<br>Tubo a Termostato<br>Rad. a Tubo<br>C/Llave, Regular<br>S/Llave, Equivalente a EO<br>180°                       |
| 2005 | V8, 5.6 L | 38340   | TENSOR MOTOR   |  |

### CHASIS

| AÑO  | MOTOR        | No. PARTE                                       | DESCRIPCIÓN   | ESPECIFICACIONES          |
|------|--------------|---|---|---------------------------|
| 2007 | 4 CIL. 2.4 L | 41162   | BOMBA DE AGUA   | Sin Turbo                 |
| 2006 | 4 CIL. 2.4 L | 41162   | BOMBA DE AGUA   | Sin Turbo                 |
| 2005 | 4 CIL. 2.4 L | 41162   | BOMBA DE AGUA   | Sin Turbo                 |
| 2004 | 4 CIL. 2.4 L | 41162   | BOMBA DE AGUA   | Sin Turbo                 |
| 2003 | 4 CIL. 2.4 L | 41162   | BOMBA DE AGUA   | Sin Turbo                 |
| 2002 | 4 CIL. 2.4 L | 41162   | BOMBA DE AGUA   | Sin Turbo                 |
| 2001 | 4 CIL. 2.4 L | 41162<br>6366L<br>8452L<br>CH180031<br>CH180042 | BOMBA DE AGUA<br>BANDA MOTOR<br>BANDA MOTOR<br>MANGUERA SUPERIOR<br>MANGUERA INFERIOR | Sin Turbo<br>ALT.<br>D.H. |
| 2000 | 4 CIL. 2.4 L |   |   |                           |



# POWERING PROGRESS

| AÑO | MOTOR | No. PARTE | DESCRIPCIÓN | ESPECIFICACIONES |
|-----|-------|-----------|-------------|------------------|
|-----|-------|-----------|-------------|------------------|

## NISSAN

### CHASIS

| AÑO  | MOTOR        | No. PARTE | DESCRIPCIÓN       | ESPECIFICACIONES |
|------|--------------|-----------|-------------------|------------------|
| 2000 | 4 CIL. 2.4 L | 6366L     | BANDA MOTOR       | ALT.             |
|      |              | 8452L     | BANDA MOTOR       | D.H.             |
|      |              | CH180031  | MANGUERA SUPERIOR |                  |
|      |              | CH180042  | MANGUERA INFERIOR |                  |
|      |              | 41162     | BOMBA DE AGUA     | Sin Turbo        |

### ESTAQUITAS

| AÑO  | MOTOR        | No. PARTE | DESCRIPCIÓN       | ESPECIFICACIONES |
|------|--------------|-----------|-------------------|------------------|
| 2008 | 4 CIL. 2.4 L | 9365      | BANDA MOTOR       | A.A. - Compresor |
|      |              | 9455      | BANDA MOTOR       | VENT. Y B.AIRE   |
|      |              | 6366L     | BANDA MOTOR       | ALT.             |
|      |              | CH180202  | MANGUERA INFERIOR |                  |
| 2007 | 4 CIL. 2.4 L | 9365      | BANDA MOTOR       | A.A. - Compresor |
|      |              | 9455      | BANDA MOTOR       | VENT. Y B.AIRE   |
|      |              | 6366L     | BANDA MOTOR       | ALT.             |
|      |              | CH180202  | MANGUERA INFERIOR |                  |
| 2006 | 4 CIL. 2.4 L | 9365      | BANDA MOTOR       | A.A. - Compresor |
|      |              | 9455      | BANDA MOTOR       | VENT. Y B.AIRE   |
|      |              | 6366L     | BANDA MOTOR       | ALT.             |
|      |              | CH180202  | MANGUERA INFERIOR |                  |
| 2005 | 4 CIL. 2.4 L | 9365      | BANDA MOTOR       | A.A. - Compresor |
|      |              | 9455      | BANDA MOTOR       | VENT. Y B.AIRE   |
|      |              | 6366L     | BANDA MOTOR       | ALT.             |
|      |              | CH180202  | MANGUERA INFERIOR |                  |
| 2004 | 4 CIL. 2.4 L | 9365      | BANDA MOTOR       | A.A. - Compresor |
|      |              | 9455      | BANDA MOTOR       | VENT. Y B.AIRE   |
|      |              | 6366L     | BANDA MOTOR       | ALT.             |
|      |              | CH180202  | MANGUERA INFERIOR |                  |
| 2003 | 4 CIL. 2.4 L | 9365      | BANDA MOTOR       | A.A. - Compresor |
|      |              | 9455      | BANDA MOTOR       | VENT. Y B.AIRE   |
|      |              | 6366L     | BANDA MOTOR       | ALT.             |
|      |              |           |                   |                  |
| 2002 | 4 CIL. 2.4 L | 9365      | BANDA MOTOR       | A.A. - Compresor |
|      |              | 9455      | BANDA MOTOR       | VENT. Y B.AIRE   |
|      |              | 6366L     | BANDA MOTOR       | ALT.             |
|      |              | CH180202  | MANGUERA INFERIOR |                  |
| 2001 | 4 CIL. 2.4 L | 6366L     | BANDA MOTOR       | ALT.             |
|      |              | 8452L     | BANDA MOTOR       | D.H.             |
|      |              | CH180031  | MANGUERA SUPERIOR |                  |
|      |              | CH180042  | MANGUERA INFERIOR |                  |
|      |              | CH180202  | MANGUERA INFERIOR |                  |
| 2000 | 4 CIL. 2.4 L | 6366L     | BANDA MOTOR       | ALT.             |
|      |              | 8452L     | BANDA MOTOR       | D.H.             |
|      |              | CH180031  | MANGUERA SUPERIOR |                  |
|      |              | CH180042  | MANGUERA INFERIOR |                  |
|      |              | CH180202  | MANGUERA INFERIOR |                  |

### FRONTIER

| AÑO  | MOTOR     | No. PARTE | DESCRIPCIÓN       | ESPECIFICACIONES |
|------|-----------|-----------|-------------------|------------------|
| 2015 | V6, 4.0 L | 23251     | MANGUERA SUPERIOR |                  |
|      |           | 23252     | MANGUERA INFERIOR |                  |
|      |           | 38378     | TENSOR MOTOR      |                  |
|      |           | K070873   | BANDA MOTOR       |                  |
|      |           | 43520     | BOMBA DE AGUA     |                  |
| 2014 | V6, 4.0 L |           |                   |                  |

| AÑO | MOTOR | No. PARTE | DESCRIPCIÓN | ESPECIFICACIONES |
|-----|-------|-----------|-------------|------------------|
|-----|-------|-----------|-------------|------------------|

|      |              |         |                   |                           |
|------|--------------|---------|-------------------|---------------------------|
|      |              | 43520   | BOMBA DE AGUA     |                           |
|      |              | 23251   | MANGUERA SUPERIOR |                           |
|      |              | 23252   | MANGUERA INFERIOR |                           |
|      |              | 38378   | TENSOR MOTOR      |                           |
|      |              | K070873 | BANDA MOTOR       |                           |
| 2013 | V6, 4.0 L    | 23251   | MANGUERA SUPERIOR |                           |
|      |              | 23252   | MANGUERA INFERIOR |                           |
|      |              | 36317   | POLEA MOTOR       |                           |
|      |              | 38378   | TENSOR MOTOR      |                           |
|      |              | K070873 | BANDA MOTOR       |                           |
| 2012 | V6, 4.0 L    | 43520   | BOMBA DE AGUA     |                           |
|      |              | 23251   | MANGUERA SUPERIOR |                           |
|      |              | 23252   | MANGUERA INFERIOR |                           |
|      |              | K070873 | BANDA MOTOR       |                           |
|      |              | 38378   | TENSOR MOTOR      |                           |
| 2011 | V6, 4.0 L    | 23251   | MANGUERA SUPERIOR |                           |
|      |              | 23252   | MANGUERA INFERIOR |                           |
|      |              | 38378   | TENSOR MOTOR      |                           |
|      |              | K070873 | BANDA MOTOR       |                           |
|      |              | 43520   | BOMBA DE AGUA     |                           |
| 2010 | V6, 4.0 L    | 43520   | BOMBA DE AGUA     |                           |
|      |              | 23251   | MANGUERA SUPERIOR |                           |
|      |              | 23252   | MANGUERA INFERIOR |                           |
|      |              | K070873 | BANDA MOTOR       |                           |
|      |              |         |                   |                           |
| 2009 | 4 CIL. 2.5 L | 23346   | MANGUERA SUPERIOR |                           |
|      |              | 23347   | MANGUERA INFERIOR |                           |
|      |              | 31115   | TAPÓN ACEITE      |                           |
|      |              | 31336   | TAPÓN RADIADOR    | 16 LBS, S/Palanca         |
|      |              | 31836   | TAPÓN GASOLINA    | C/Llave, Regular          |
|      |              | 31838   | TAPÓN GASOLINA    | S/Llave, Equivalente a EO |
| 2009 | V6, 4.0 L    | K070873 | BANDA MOTOR       |                           |
|      |              | 43520   | BOMBA DE AGUA     |                           |
| 2008 | 4 CIL. 2.5 L | 23346   | MANGUERA SUPERIOR |                           |
|      |              | 23347   | MANGUERA INFERIOR |                           |
|      |              | 31115   | TAPÓN ACEITE      |                           |
|      |              | 31336   | TAPÓN RADIADOR    | 16 LBS, S/Palanca         |
|      |              | 31836   | TAPÓN GASOLINA    | C/Llave, Regular          |
|      |              | 31838   | TAPÓN GASOLINA    | S/Llave, Equivalente a EO |
| 2008 | V6, 4.0 L    | 23251   | MANGUERA SUPERIOR |                           |
|      |              | 23252   | MANGUERA INFERIOR |                           |
|      |              | 31115   | TAPÓN ACEITE      |                           |
|      |              | 31336   | TAPÓN RADIADOR    | 16 LBS, S/Palanca         |
|      |              | 31836   | TAPÓN GASOLINA    | C/Llave, Regular          |
|      |              | 33940   | TERMOSTATO        | 170°                      |
|      |              | 38378   | TENSOR MOTOR      |                           |
|      |              | K070873 | BANDA MOTOR       |                           |
|      |              | 43520   | BOMBA DE AGUA     |                           |
|      |              |         |                   |                           |
| 2007 | 4 CIL. 2.5 L | 31836   | TAPÓN GASOLINA    | C/Llave, Regular          |
|      |              | 31838   | TAPÓN GASOLINA    | S/Llave, Equivalente a EO |
|      |              | K060815 | BANDA MOTOR       |                           |
|      |              | 23346   | MANGUERA SUPERIOR |                           |
|      |              | 23347   | MANGUERA INFERIOR |                           |
|      |              | 31115   | TAPÓN ACEITE      |                           |
| 2007 | V6, 4.0 L    | 23251   | MANGUERA SUPERIOR |                           |
|      |              | 23252   | MANGUERA INFERIOR |                           |
|      |              | 31115   | TAPÓN ACEITE      |                           |
|      |              | 31336   | TAPÓN RADIADOR    | 16 LBS, S/Palanca         |
|      |              | 31836   | TAPÓN GASOLINA    | C/Llave, Regular          |
|      |              | 31838   | TAPÓN GASOLINA    | S/Llave, Equivalente a EO |
|      |              | 33940   | TERMOSTATO        | 170°                      |
|      |              | 38378   | TENSOR MOTOR      |                           |
|      |              |         |                   |                           |
|      |              |         |                   |                           |



# CATÁLOGO MÁSTER AUTOMOTRIZ

| AÑO | MOTOR | No. PARTE | DESCRIPCIÓN | ESPECIFICACIONES |
|-----|-------|-----------|-------------|------------------|
|-----|-------|-----------|-------------|------------------|

## NISSAN

### FRONTIER

| AÑO  | MOTOR        | No. PARTE   | DESCRIPCIÓN  | ESPECIFICACIONES  |
|------|--------------|---|--|---|
| 2007 | V6, 4.0 L    | K070873<br>43520  | BANDA MOTOR<br>BOMBA DE AGUA   |   |
| 2006 | 4 CIL. 2.5 L | 31115<br>31336<br>31838<br>K060815  | TAPÓN ACEITE<br>TAPÓN RADIADOR<br>TAPÓN GASOLINA<br>BANDA MOTOR  | 16 LBS, S/Palanca<br>S/Llave, Equivalente a EO  |
| 2006 | V6, 4.0 L    | 31115<br>31336<br>31838<br>38378<br>K070873<br>43520  | TAPÓN ACEITE<br>TAPÓN RADIADOR<br>TAPÓN GASOLINA<br>TENSOR MOTOR<br>BANDA MOTOR<br>BOMBA DE AGUA   | 16 LBS, S/Palanca<br>S/Llave, Equivalente a EO  |
| 2005 | 4 CIL. 2.5 L | 31115<br>31336<br>31838<br>K060815  | TAPÓN ACEITE<br>TAPÓN RADIADOR<br>TAPÓN GASOLINA<br>BANDA MOTOR  | 16 LBS, S/Palanca<br>S/Llave, Equivalente a EO  |
| 2005 | V6, 4.0 L    | 31115<br>31336<br>31838<br>K070873<br>43520   | TAPÓN ACEITE<br>TAPÓN RADIADOR<br>TAPÓN GASOLINA<br>BANDA MOTOR<br>BOMBA DE AGUA   | 16 LBS, S/Palanca<br>S/Llave, Equivalente a EO  |
| 2004 | 4 CIL. 2.4 L | 41162<br>7355<br>22185<br>31333<br>31533<br>31838<br>33748<br>22416<br>31115  | BOMBA DE AGUA<br>BANDA MOTOR<br>MANGUERA SUPERIOR<br>TAPÓN RADIADOR<br>TAPÓN RADIADOR<br>TAPÓN GASOLINA<br>TERMOSTATO<br>MANGUERA INFERIOR<br>TAPÓN ACEITE   | Sin Turbo<br>VENT. Y ALT.<br>13 LBS, S/Palanca<br>13 LBS, C/Palanca<br>S/Llave, Equivalente a EO<br>180°<br>Rad. a Tubo   |
| 2004 | V6, 3.3 L    | 22478<br>22516<br>31533<br>31838<br>33738<br>K040529<br>K050316<br>K050486<br>K060733<br>T249<br>T41059<br>TCK249<br>22517<br>22518<br>31115<br>31333 | MANGUERA INFERIOR<br>MANGUERA INFERIOR<br>TAPÓN RADIADOR<br>TAPÓN GASOLINA<br>TERMOSTATO<br>BANDA MOTOR<br>BANDA MOTOR<br>BANDA MOTOR<br>BANDA MOTOR<br>BANDA DISTRIBUCIÓN<br>TENSOR DISTRIBUCIÓN<br>KIT DISTRIBUCIÓN<br>MANGUERA SUPERIOR<br>MANGUERA CALEFACCIÓN<br>TAPÓN ACEITE<br>TAPÓN RADIADOR | Rad. a Tubo<br>Tubo a Termostato<br>13 LBS, C/Palanca<br>S/Llave, Equivalente a EO<br>180°<br>S/Supercargador > A.A.<br>ALT.<br>VENT. Y D.H.<br>C/Supercargador > A.A.<br>133 D X 25.4 mm<br>Salida Agua a Termostato |
| 2003 | 4 CIL. 2.4 L | 7355<br>22185<br>22416<br>31115<br>31333<br>31533<br>31838<br>33748<br>41162  | BANDA MOTOR<br>MANGUERA SUPERIOR<br>MANGUERA INFERIOR<br>TAPÓN ACEITE<br>TAPÓN RADIADOR<br>TAPÓN RADIADOR<br>TAPÓN GASOLINA<br>TERMOSTATO<br>BOMBA DE AGUA   | VENT. Y ALT.<br>Rad. a Tubo<br>13 LBS, S/Palanca<br>13 LBS, C/Palanca<br>S/Llave, Equivalente a EO<br>180°<br>Sin Turbo   |
| 2003 | V6, 3.3 L    | 22478<br>22517<br>31115   | MANGUERA INFERIOR<br>MANGUERA SUPERIOR<br>TAPÓN ACEITE   | Rad. a Tubo   |

| AÑO | MOTOR | No. PARTE | DESCRIPCIÓN | ESPECIFICACIONES |
|-----|-------|-----------|-------------|------------------|
|-----|-------|-----------|-------------|------------------|

|      |              |   |  |  |
|------|--------------|---|--|--|
|      |              | 31333<br>31533<br>31838<br>K040529<br>K050316<br>K050486<br>K060733<br>T249<br>T41059<br>TCK249   | TAPÓN RADIADOR<br>TAPÓN RADIADOR<br>TAPÓN GASOLINA<br>BANDA MOTOR<br>BANDA MOTOR<br>BANDA MOTOR<br>BANDA MOTOR<br>BANDA DISTRIBUCIÓN<br>TENSOR DISTRIBUCIÓN<br>KIT DISTRIBUCIÓN  | 13 LBS, S/Palanca<br>13 LBS, C/Palanca<br>S/Llave, Equivalente a EO<br>S/Supercargador > A.A.<br>ALT.<br>VENT. Y D.H.<br>C/Supercargador > A.A.<br>133 D X 25.4 mm   |
| 2002 | 4 CIL. 2.4 L | 7355<br>19212<br>19213<br>19607<br>22185<br>22416<br>31115<br>31333<br>31533<br>31838<br>33747<br>41162<br>73066S<br>63626S   | BANDA MOTOR<br>MANGUERA CALEFACCIÓN<br>MANGUERA CALEFACCIÓN<br>MANGUERA DE PASO<br>MANGUERA SUPERIOR<br>MANGUERA INFERIOR<br>TAPÓN ACEITE<br>TAPÓN RADIADOR<br>TAPÓN RADIADOR<br>TAPÓN GASOLINA<br>TERMOSTATO<br>BOMBA DE AGUA<br>BANDA MOTOR<br>BANDA MOTOR   | VENT. Y ALT.<br>Calef. a Motor<br>Calef. a Tubo<br>Rad. a Tubo<br>13 LBS, S/Palanca<br>13 LBS, C/Palanca<br>S/Llave, Equivalente a EO<br>170°<br>Sin Turbo<br>A.A.<br>VENT. Y ALT.   |
| 2002 | V6, 3.3 L    | 33738<br>K040529<br>K050316<br>K050486<br>K060733<br>T249<br>T41059<br>TCK249<br>18460<br>18461<br>18462<br>19203<br>22478<br>22516<br>22517<br>22518<br>31115<br>31333<br>31533<br>31838 | TERMOSTATO<br>BANDA MOTOR<br>BANDA MOTOR<br>BANDA MOTOR<br>BANDA MOTOR<br>BANDA DISTRIBUCIÓN<br>TENSOR DISTRIBUCIÓN<br>KIT DISTRIBUCIÓN<br>MANGUERA CALEFACCIÓN<br>MANGUERA CALEFACCIÓN<br>MANGUERA CALEFACCIÓN<br>MANGUERA CALEFACCIÓN<br>MANGUERA INFERIOR<br>MANGUERA INFERIOR<br>MANGUERA SUPERIOR<br>MANGUERA CALEFACCIÓN<br>TAPÓN ACEITE<br>TAPÓN RADIADOR<br>TAPÓN RADIADOR<br>TAPÓN GASOLINA | 180°<br>S/Supercargador > A.A.<br>ALT.<br>VENT. Y D.H.<br>C/Supercargador > A.A.<br>133 D X 25.4 mm<br>Múltiple Adm. a Cuerpo Acelerador<br>Múltiple Adm. a Ensamble Tubo<br>Tubo Motor a Tubo Ensamble<br>Calef. - Entrada<br>Rad. a Tubo<br>Tubo a Termostato<br>Salida Agua a Termostato<br>13 LBS, S/Palanca<br>13 LBS, C/Palanca<br>S/Llave, Equivalente a EO |
| 2001 | 4 CIL. 2.4 L | 31333<br>19212<br>19213<br>19607<br>22185<br>22416<br>31115<br>31533<br>31836<br>31838<br>36116<br>63626S<br>73066S<br>41162  | TAPÓN RADIADOR<br>MANGUERA CALEFACCIÓN<br>MANGUERA CALEFACCIÓN<br>MANGUERA DE PASO<br>MANGUERA SUPERIOR<br>MANGUERA INFERIOR<br>TAPÓN ACEITE<br>TAPÓN RADIADOR<br>TAPÓN GASOLINA<br>TAPÓN GASOLINA<br>POLEA MOTOR<br>BANDA MOTOR<br>BANDA MOTOR<br>BOMBA DE AGUA   | 13 LBS, S/Palanca<br>Calef. a Motor<br>Calef. a Tubo<br>Rad. a Tubo<br>Rad. a Tubo<br>13 LBS, C/Palanca<br>C/Llave, Regular<br>S/Llave, Equivalente a EO<br>A.A.<br>VENT. Y ALT.<br>A.A.<br>Sin Turbo  |
| 2001 | V6, 3.3 L    | 22478<br>22516<br>22517<br>22518<br>31115<br>31333<br>31533<br>31836<br>31838<br>38005<br>K040529<br>K050316<br>31838<br>33738<br>K050486<br>K060733                                      | MANGUERA INFERIOR<br>MANGUERA INFERIOR<br>MANGUERA SUPERIOR<br>MANGUERA CALEFACCIÓN<br>TAPÓN ACEITE<br>TAPÓN RADIADOR<br>TAPÓN RADIADOR<br>TAPÓN GASOLINA<br>POLEA MOTOR<br>BANDA MOTOR<br>BANDA MOTOR<br>TAPÓN GASOLINA<br>TERMOSTATO<br>BANDA MOTOR<br>BANDA MOTOR   | Rad. a Tubo<br>Tubo a Termostato<br>Salida Agua a Termostato<br>13 LBS, S/Palanca<br>13 LBS, C/Palanca<br>C/Llave, Regular<br>VENT. Y D.H.<br>S/Supercargador > A.A.<br>ALT.<br>S/Llave, Equivalente a EO<br>180°<br>VENT. Y D.H.<br>C/Supercargador > A.A.  |



# POWERING PROGRESS

| AÑO | MOTOR | No. PARTE | DESCRIPCIÓN | ESPECIFICACIONES |
|-----|-------|-----------|-------------|------------------|
|-----|-------|-----------|-------------|------------------|

## NISSAN

### FRONTIER

| AÑO  | MOTOR        | No. PARTE  | DESCRIPCIÓN  | ESPECIFICACIONES   |
|------|--------------|--|--|--|
| 2001 | V6, 3.3 L    | T249<br>T41059<br>TCK249   | BANDA DISTRIBUCIÓN<br>TENSOR DISTRIBUCIÓN<br>KIT DISTRIBUCIÓN  | 133 D X 25.4 mm  |
| 2000 | 4 CIL. 2.4 L | 19212<br>19213<br>19607<br>22185<br>22416<br>31115<br>31333<br>31533<br>31748<br>31778<br>36116<br>41162<br>73066S<br>63626S                                 | MANGUERA CALEFACCIÓN<br>MANGUERA CALEFACCIÓN<br>MANGUERA DE PASO<br>MANGUERA SUPERIOR<br>MANGUERA INFERIOR<br>TAPÓN ACEITE<br>TAPÓN RADIADOR<br>TAPÓN RADIADOR<br>TAPÓN GASOLINA<br>TAPÓN GASOLINA<br>POLEA MOTOR<br>BOMBA DE AGUA<br>BANDA MOTOR<br>BANDA MOTOR   | Calef. a Motor<br>Calef. a Tubo<br><br><br>Rad. a Tubo<br><br>13 LBS, S/Palanca<br>13 LBS, C/Palanca<br>S/Llave, Equivalente a EO<br>C/Llave, Regular<br>A.A.<br>Sin Turbo<br>A.A.<br>VENT. Y ALT.   |
| 2000 | V6, 3.3 L    | 22478<br>22516<br>22517<br>22518<br>31115<br>31533<br>31748<br>31778<br>33738<br>38005<br>K040529<br>K050316<br>K050486<br>T249<br>T41059<br>TCK249<br>31333 | MANGUERA INFERIOR<br>MANGUERA INFERIOR<br>MANGUERA SUPERIOR<br>MANGUERA CALEFACCIÓN<br>TAPÓN ACEITE<br>TAPÓN RADIADOR<br>TAPÓN GASOLINA<br>TAPÓN GASOLINA<br>TERMOSTATO<br>POLEA MOTOR<br>BANDA MOTOR<br>BANDA MOTOR<br>BANDA MOTOR<br>BANDA DISTRIBUCIÓN<br>TENSOR DISTRIBUCIÓN<br>KIT DISTRIBUCIÓN<br>TAPÓN RADIADOR | Rad. a Tubo<br>Tubo a Termostato<br><br>Salida Agua a Termostato<br><br>13 LBS, C/Palanca<br>S/Llave, Equivalente a EO<br>C/Llave, Regular<br>180°<br>VENT. Y D.H.<br>A.A.<br>ALT.<br>VENT. Y D.H.<br>133 D X 25.4 mm<br>13 LBS, S/Palanca |

### JUKE

| AÑO  | MOTOR        | No. PARTE  | DESCRIPCIÓN   | ESPECIFICACIONES  |
|------|--------------|--|---|---|
| 2016 | 4 CIL. 1.6 L | 18642<br>18643   | MANGUERA CALEFACCIÓN<br>MANGUERA CALEFACCIÓN  | Calef. - Entrada<br>Calef. - Salida   |
| 2015 | 4 CIL. 1.6 L | 39369<br>18642<br>18643<br>23974<br>23977<br>31333<br>31533<br>31780<br>31832<br>34160<br>34162<br>K060470 | TENSOR MOTOR<br>MANGUERA CALEFACCIÓN<br>MANGUERA CALEFACCIÓN<br>MANGUERA SUPERIOR<br>MANGUERA INFERIOR<br>TAPÓN RADIADOR<br>TAPÓN RADIADOR<br>TAPÓN GASOLINA<br>TAPÓN GASOLINA<br>TERMOSTATO<br>TERMOSTATO<br>BANDA MOTOR | A.A.<br>Calef. - Entrada<br>Calef. - Salida<br><br>Rad. a Tubo<br>13 LBS, S/Palanca<br>13 LBS, C/Palanca<br>C/Llave, Regular<br>S/Llave, Equivalente a EO<br>205°<br>180° |
| 2014 | 4 CIL. 1.6 L | 18642<br>18643<br>23974<br>31533<br>31780<br>31832<br>34160<br>34162<br>K060470<br>23977<br>31333          | MANGUERA CALEFACCIÓN<br>MANGUERA CALEFACCIÓN<br>MANGUERA SUPERIOR<br>TAPÓN RADIADOR<br>TAPÓN GASOLINA<br>TAPÓN GASOLINA<br>TERMOSTATO<br>TERMOSTATO<br>BANDA MOTOR<br>MANGUERA INFERIOR<br>TAPÓN RADIADOR                 | Calef. - Entrada<br>Calef. - Salida<br><br>13 LBS, C/Palanca<br>C/Llave, Regular<br>S/Llave, Equivalente a EO<br>205°<br>180°<br><br>Rad. a Tubo<br>13 LBS, S/Palanca     |

| AÑO | MOTOR | No. PARTE | DESCRIPCIÓN | ESPECIFICACIONES |
|-----|-------|-----------|-------------|------------------|
|-----|-------|-----------|-------------|------------------|

|      |              |  |   |  |
|------|--------------|--|---|--|
|      |              | 39369  | TENSOR MOTOR  | A.A.   |
| 2013 | 4 CIL. 1.6 L | 39369<br>18642<br>18643<br>23974<br>23975<br>23977<br>23978<br>31333<br>31533<br>31780<br>31832<br>34160<br>34162<br>K060470 | TENSOR MOTOR<br>MANGUERA CALEFACCIÓN<br>MANGUERA CALEFACCIÓN<br>MANGUERA SUPERIOR<br>MANGUERA SUPERIOR<br>MANGUERA INFERIOR<br>MANGUERA INFERIOR<br>TAPÓN RADIADOR<br>TAPÓN RADIADOR<br>TAPÓN GASOLINA<br>TAPÓN GASOLINA<br>TERMOSTATO<br>TERMOSTATO<br>BANDA MOTOR | A.A.<br>Calef. - Entrada<br>Calef. - Salida<br>Rad. a Tanque<br>Tanque a Motor<br>Tubo a Motor<br>Rad. a Tubo<br>13 LBS, S/Palanca<br>13 LBS, C/Palanca<br>C/Llave, Regular<br>S/Llave, Equivalente a EO<br>205°<br>180° |
| 2012 | 4 CIL. 1.6 L | 18642<br>18643<br>23974<br>23975<br>23977<br>23978<br>31333<br>39369<br>31533<br>31780<br>31832<br>34160<br>K060470          | MANGUERA CALEFACCIÓN<br>MANGUERA CALEFACCIÓN<br>MANGUERA SUPERIOR<br>MANGUERA SUPERIOR<br>MANGUERA INFERIOR<br>MANGUERA INFERIOR<br>TAPÓN RADIADOR<br>TENSOR MOTOR<br>TAPÓN RADIADOR<br>TAPÓN GASOLINA<br>TAPÓN GASOLINA<br>TERMOSTATO<br>BANDA MOTOR               | Calef. - Entrada<br>Calef. - Salida<br>Rad. a Tanque<br>Tanque a Motor<br>Tubo a Motor<br>Rad. a Tubo<br>13 LBS, S/Palanca<br>A.A.<br>13 LBS, C/Palanca<br>C/Llave, Regular<br>S/Llave, Equivalente a EO<br>205°         |
| 2011 | 4 CIL. 1.6 L | 34160<br>39369<br>K060470  | TERMOSTATO<br>TENSOR MOTOR<br>BANDA MOTOR   | 205°<br>A.A.   |

### KING CAB

|      |              |  |  |              |
|------|--------------|--|--|--------------|
| 2001 | 4 CIL. 2.4 L | 6366L<br>8452L<br>CH180031<br>CH180042 | BANDA MOTOR<br>BANDA MOTOR<br>MANGUERA SUPERIOR<br>MANGUERA INFERIOR | ALT.<br>D.H. |
| 2000 | 4 CIL. 2.4 L | 6366L<br>8452L<br>CH180031<br>CH180042 | BANDA MOTOR<br>BANDA MOTOR<br>MANGUERA SUPERIOR<br>MANGUERA INFERIOR | ALT.<br>D.H. |

### MARCH

|      |              |   |   |   |
|------|--------------|---|---|---|
| 2016 | 4 CIL. 1.6 L | 41093                                       | BOMBA DE AGUA   |   |
| 2015 | 4 CIL. 1.6 L | 41093<br>22519<br>31115<br>31333<br>K070448 | BOMBA DE AGUA<br>MANGUERA SUPERIOR<br>TAPÓN ACEITE<br>TAPÓN RADIADOR<br>BANDA MOTOR | Rad. a Tanque<br>13 LBS, S/Palanca<br>D.H. Y B.A. |
| 2014 | 4 CIL. 1.6 L | 22519<br>31115<br>31333<br>K070448<br>41093 | MANGUERA SUPERIOR<br>TAPÓN ACEITE<br>TAPÓN RADIADOR<br>BANDA MOTOR<br>BOMBA DE AGUA | Rad. a Tanque<br>13 LBS, S/Palanca<br>D.H. Y B.A. |
| 2013 | 4 CIL. 1.6 L | 41093<br>31115<br>31333<br>K070448          | BOMBA DE AGUA<br>TAPÓN ACEITE<br>TAPÓN RADIADOR<br>BANDA MOTOR                      | 13 LBS, S/Palanca<br>D.H. Y B.A.                  |
| 2012 | 4 CIL. 1.6 L | 31115<br>31333<br>K070448<br>41093          | TAPÓN ACEITE<br>TAPÓN RADIADOR<br>BANDA MOTOR<br>BOMBA DE AGUA                      | 13 LBS, S/Palanca<br>D.H. Y B.A.                  |



# CATÁLOGO MÁSTER AUTOMOTRIZ

| AÑO | MOTOR | No. PARTE | DESCRIPCIÓN | ESPECIFICACIONES |
|-----|-------|-----------|-------------|------------------|
|-----|-------|-----------|-------------|------------------|

## NISSAN

### MARCH

| AÑO  | MOTOR        | No. PARTE | DESCRIPCIÓN    | ESPECIFICACIONES  |
|------|--------------|-----------|----------------|-------------------|
| 2011 | 4 CIL. 1.6 L | 31115     | TAPÓN ACEITE   |                   |
|      |              | 31333     | TAPÓN RADIADOR | 13 LBS, S/Palanca |
|      |              | K070448   | BANDA MOTOR    | D.H. Y B.A.       |

### MAXIMA

| AÑO  | MOTOR     | No. PARTE | DESCRIPCIÓN          | ESPECIFICACIONES |
|------|-----------|-----------|----------------------|------------------|
| 2015 | V6, 3.5 L | 19904     | MANGUERA CALEFACCIÓN | Calef. - Entrada |
|      |           | 19903     | MANGUERA CALEFACCIÓN | Calef. - Salida  |

| AÑO     | MOTOR       | No. PARTE | DESCRIPCIÓN          | ESPECIFICACIONES                        |
|---------|-------------|-----------|----------------------|---|
| 2014    | V6, 3.5 L   | 19903     | MANGUERA CALEFACCIÓN | Calef. - Salida                         |
|         |             | 19904     | MANGUERA CALEFACCIÓN | Calef. - Entrada                        |
|         |             | 28410     | MANGUERA CALEFACCIÓN | Entrada enfriador de aceite             |
|         |             | 28410     | MANGUERA CALEFACCIÓN | Enf. Aceite a tubo, cortar para ajustar |
|         |             | 28410     | MANGUERA CALEFACCIÓN | Tubo a termostato, cortar para ajustar  |
|         |             | 43520     | BOMBA DE AGUA        |   |
| K070669 | BANDA MOTOR |           |                      |   |

| AÑO   | MOTOR                | No. PARTE        | DESCRIPCIÓN          | ESPECIFICACIONES                        |
|-------|----------------------|------------------|----------------------|---|
| 2013  | V6, 3.5 L            | 23967            | MANGUERA INFERIOR    |   |
|       |                      | K070669          | BANDA MOTOR          |   |
|       |                      | 43520            | BOMBA DE AGUA        |   |
|       |                      | 28410            | MANGUERA CALEFACCIÓN | Entrada enfriador de aceite             |
|       |                      | 28410            | MANGUERA CALEFACCIÓN | Enf. Aceite a tubo, cortar para ajustar |
|       |                      | 28410            | MANGUERA CALEFACCIÓN | Tubo a termostato, cortar para ajustar  |
| 19904 | MANGUERA CALEFACCIÓN | Calef. - Entrada |                      |   |
| 19903 | MANGUERA CALEFACCIÓN | Calef. - Salida  |                      |   |

| AÑO     | MOTOR             | No. PARTE | DESCRIPCIÓN          | ESPECIFICACIONES                        |
|---------|-------------------|-----------|----------------------|---|
| 2012    | V6, 3.5 L         | 19903     | MANGUERA CALEFACCIÓN | Calef. - Salida                         |
|         |                   | 19904     | MANGUERA CALEFACCIÓN | Calef. - Entrada                        |
|         |                   | 28410     | MANGUERA CALEFACCIÓN | Entrada enfriador de aceite             |
|         |                   | 28410     | MANGUERA CALEFACCIÓN | Enf. Aceite a tubo, cortar para ajustar |
|         |                   | 28410     | MANGUERA CALEFACCIÓN | Tubo a termostato, cortar para ajustar  |
|         |                   | 43520     | BOMBA DE AGUA        |   |
| 23967   | MANGUERA INFERIOR |           |                      |   |
| K070669 | BANDA MOTOR       |           |                      |   |

| AÑO   | MOTOR                | No. PARTE       | DESCRIPCIÓN          | ESPECIFICACIONES                        |
|-------|----------------------|-----------------|----------------------|---|
| 2011  | V6, 3.5 L            | 22353           | MANGUERA SUPERIOR    | Rad. a Tanque                           |
|       |                      | 23350           | MANGUERA SUPERIOR    | Tanque a Motor                          |
|       |                      | 23351           | MANGUERA INFERIOR    | Rad. a Tubo                             |
|       |                      | 23352           | MANGUERA INFERIOR    | Tubo a Motor                            |
|       |                      | K070669         | BANDA MOTOR          |   |
|       |                      | 43520           | BOMBA DE AGUA        |   |
|       |                      | 28410           | MANGUERA CALEFACCIÓN | Entrada enfriador de aceite             |
|       |                      | 28410           | MANGUERA CALEFACCIÓN | Enf. Aceite a tubo, cortar para ajustar |
|       |                      | 28410           | MANGUERA CALEFACCIÓN | Tubo a termostato, cortar para ajustar  |
|       |                      | 19904           | MANGUERA CALEFACCIÓN | Calef. - Entrada                        |
| 19903 | MANGUERA CALEFACCIÓN | Calef. - Salida |                      |   |

| AÑO     | MOTOR       | No. PARTE | DESCRIPCIÓN          | ESPECIFICACIONES                        |
|---------|-------------|-----------|----------------------|---|
| 2010    | V6, 3.5 L   | 19903     | MANGUERA CALEFACCIÓN | Calef. - Salida                         |
|         |             | 19904     | MANGUERA CALEFACCIÓN | Calef. - Entrada                        |
|         |             | 28410     | MANGUERA CALEFACCIÓN | Entrada enfriador de aceite             |
|         |             | 28410     | MANGUERA CALEFACCIÓN | Enf. Aceite a tubo, cortar para ajustar |
|         |             | 28410     | MANGUERA CALEFACCIÓN | Tubo a termostato, cortar para ajustar  |
|         |             | 43520     | BOMBA DE AGUA        |   |
|         |             | 22353     | MANGUERA SUPERIOR    | Rad. a Tanque                           |
|         |             | 23350     | MANGUERA SUPERIOR    | Tanque a Motor                          |
|         |             | 23351     | MANGUERA INFERIOR    | Rad. a Tubo                             |
|         |             | 23352     | MANGUERA INFERIOR    | Tubo a Motor                            |
| K070669 | BANDA MOTOR |           |                      |   |

| AÑO  | MOTOR     | No. PARTE | DESCRIPCIÓN       | ESPECIFICACIONES          |
|------|-----------|-----------|-------------------|---------------------------|
| 2009 | V6, 3.5 L | 23350     | MANGUERA SUPERIOR | Tanque a Motor            |
|      |           | 23351     | MANGUERA INFERIOR | Rad. a Tubo               |
|      |           | 31836     | TAPÓN GASOLINA    | C/Llave, Regular          |
|      |           | 31838     | TAPÓN GASOLINA    | S/Llave, Equivalente a EO |
|      |           | K070669   | BANDA MOTOR       |                           |
|      |           | 23352     | MANGUERA INFERIOR | Tubo a Motor              |

| AÑO | MOTOR | No. PARTE | DESCRIPCIÓN | ESPECIFICACIONES |
|-----|-------|-----------|-------------|------------------|
|-----|-------|-----------|-------------|------------------|

|  |  |       |                      |   |
|--|--|-------|----------------------|---|
|  |  | 31115 | TAPÓN ACEITE         |   |
|  |  | 31551 | TAPÓN RADIADOR       | 20 LBS                                  |
|  |  | 43520 | BOMBA DE AGUA        |   |
|  |  | 28410 | MANGUERA CALEFACCIÓN | Entrada enfriador de aceite             |
|  |  | 28410 | MANGUERA CALEFACCIÓN | Enf. Aceite a tubo, cortar para ajustar |
|  |  | 28410 | MANGUERA CALEFACCIÓN | Tubo a termostato, cortar para ajustar  |
|  |  | 19903 | MANGUERA CALEFACCIÓN | Calef. - Salida                         |
|  |  | 19904 | MANGUERA CALEFACCIÓN | Calef. - Entrada                        |

| AÑO     | MOTOR       | No. PARTE   | DESCRIPCIÓN          | ESPECIFICACIONES                        |
|---------|-------------|-------------|----------------------|---|
| 2008    | V6, 3.5 L   | 28410       | MANGUERA CALEFACCIÓN | Entrada enfriador de aceite             |
|         |             | 28410       | MANGUERA CALEFACCIÓN | Enf. Aceite a tubo, cortar para ajustar |
|         |             | 28410       | MANGUERA CALEFACCIÓN | Tubo a termostato, cortar para ajustar  |
|         |             | 43520       | BOMBA DE AGUA        |   |
|         |             | 22963       | MANGUERA SUPERIOR    |   |
|         |             | 22964       | MANGUERA INFERIOR    |   |
|         |             | 31115       | TAPÓN ACEITE         |   |
|         |             | 31551       | TAPÓN RADIADOR       | 20 LBS                                  |
|         |             | 31836       | TAPÓN GASOLINA       | C/Llave, Regular                        |
|         |             | 31838       | TAPÓN GASOLINA       | S/Llave, Equivalente a EO               |
| K040305 | BANDA MOTOR | D.H.        |                      |   |
| K060418 | BANDA MOTOR | ALT. Y A.A. |                      |   |

| AÑO   | MOTOR                | No. PARTE                               | DESCRIPCIÓN          | ESPECIFICACIONES            |
|-------|----------------------|---|----------------------|-----------------------------|
| 2007  | V6, 3.5 L            | 22963                                   | MANGUERA SUPERIOR    |                             |
|       |                      | 22964                                   | MANGUERA INFERIOR    |                             |
|       |                      | 31115                                   | TAPÓN ACEITE         |                             |
|       |                      | 31333                                   | TAPÓN RADIADOR       | 13 LBS, S/Palanca           |
|       |                      | 31836                                   | TAPÓN GASOLINA       | C/Llave, Regular            |
|       |                      | 31838                                   | TAPÓN GASOLINA       | S/Llave, Equivalente a EO   |
|       |                      | 33951                                   | TERMOSTATO           | 180°                        |
|       |                      | K040305                                 | BANDA MOTOR          | D.H.                        |
|       |                      | 43520                                   | BOMBA DE AGUA        |                             |
|       |                      | 28410                                   | MANGUERA CALEFACCIÓN | Entrada enfriador de aceite |
| 28410 | MANGUERA CALEFACCIÓN | Enf. Aceite a tubo, cortar para ajustar |                      |                             |
| 28410 | MANGUERA CALEFACCIÓN | Tubo a termostato, cortar para ajustar  |                      |                             |

| AÑO   | MOTOR          | No. PARTE         | DESCRIPCIÓN          | ESPECIFICACIONES                        |
|-------|----------------|-------------------|----------------------|---|
| 2006  | V6, 3.5 L      | 28410             | MANGUERA CALEFACCIÓN | Entrada enfriador de aceite             |
|       |                | 28410             | MANGUERA CALEFACCIÓN | Enf. Aceite a tubo, cortar para ajustar |
|       |                | 28410             | MANGUERA CALEFACCIÓN | Tubo a termostato, cortar para ajustar  |
|       |                | 43520             | BOMBA DE AGUA        |   |
|       |                | 31533             | TAPÓN RADIADOR       | 13 LBS, C/Palanca                       |
|       |                | 31838             | TAPÓN GASOLINA       | S/Llave, Equivalente a EO               |
|       |                | 33951             | TERMOSTATO           | 180°                                    |
|       |                | K040305           | BANDA MOTOR          | D.H.                                    |
|       |                | 22963             | MANGUERA SUPERIOR    |   |
|       |                | 22964             | MANGUERA INFERIOR    |   |
| 31115 | TAPÓN ACEITE   |                   |                      |   |
| 31333 | TAPÓN RADIADOR | 13 LBS, S/Palanca |                      |   |

| AÑO   | MOTOR                | No. PARTE                               | DESCRIPCIÓN       | ESPECIFICACIONES          |
|-------|----------------------|---|-------------------|---------------------------|
| 2005  | V6, 3.5 L            | 22963                                   | MANGUERA SUPERIOR |                           |
|       |                      | 22964                                   | MANGUERA INFERIOR |                           |
|       |                      | 31115                                   | TAPÓN ACEITE      |                           |
|       |                      | 31333                                   | TAPÓN RADIADOR    | 13 LBS, S/Palanca         |
|       |                      | 31533                                   | TAPÓN RADIADOR    | 13 LBS, C/Palanca         |
|       |                      | 31838                                   | TAPÓN GASOLINA    | S/Llave, Equivalente a EO |
|       |                      | 33951                                   | TERMOSTATO        | 180°                      |
|       |                      | 36087                                   | POLEA MOTOR       | ALT. Y A.A.               |
|       |                      | K040305                                 | BANDA MOTOR       | D.H.                      |
|       |                      | 43520                                   | BOMBA DE AGUA     |                           |
| 28410 | MANGUERA CALEFACCIÓN | Entrada enfriador de aceite             |                   |                           |
| 28410 | MANGUERA CALEFACCIÓN | Enf. Aceite a tubo, cortar para ajustar |                   |                           |
| 28410 | MANGUERA CALEFACCIÓN | Tubo a termostato, cortar para ajustar  |                   |                           |

| AÑO   | MOTOR          | No. PARTE         | DESCRIPCIÓN          | ESPECIFICACIONES                        |
|-------|----------------|-------------------|----------------------|---|
| 2004  | V6, 3.5 L      | 28410             | MANGUERA CALEFACCIÓN | Entrada enfriador de aceite             |
|       |                | 28410             | MANGUERA CALEFACCIÓN | Enf. Aceite a tubo, cortar para ajustar |
|       |                | 28410             | MANGUERA CALEFACCIÓN | Tubo a termostato, cortar para ajustar  |
|       |                | 43520             | BOMBA DE AGUA        |   |
|       |                | 31533             | TAPÓN RADIADOR       | 13 LBS, C/Palanca                       |
|       |                | 31838             | TAPÓN GASOLINA       | S/Llave, Equivalente a EO               |
|       |                | 33951             | TERMOSTATO           | 180°                                    |
|       |                | 36087             | POLEA MOTOR          | ALT. Y A.A.                             |
|       |                | K040305           | BANDA MOTOR          | D.H.                                    |
|       |                | 31115             | TAPÓN ACEITE         |   |
| 31333 | TAPÓN RADIADOR | 13 LBS, S/Palanca |                      |   |

| AÑO  | MOTOR     | No. PARTE | DESCRIPCIÓN       | ESPECIFICACIONES |
|------|-----------|-----------|-------------------|------------------|
| 2003 | V6, 3.5 L | 22970     | MANGUERA INFERIOR |                  |
|      |           | 31115     | TAPÓN ACEITE      |                  |





# POWERING PROGRESS

| AÑO | MOTOR | No. PARTE | DESCRIPCIÓN | ESPECIFICACIONES |
|-----|-------|-----------|-------------|------------------|
|-----|-------|-----------|-------------|------------------|

## NISSAN

### MAXIMA

| AÑO     | MOTOR                | No. PARTE                            | DESCRIPCIÓN          | ESPECIFICACIONES                        |                      |   |
|---------|----------------------|--------------------------------------|----------------------|---|----------------------|---|
| 2003    | V6, 3.5 L            | 31333                                | TAPÓN RADIADOR       | 13 LBS, S/Palanca                       |                      |   |
|         |                      | 31533                                | TAPÓN RADIADOR       | 13 LBS, C/Palanca                       |                      |   |
|         |                      | 31838                                | TAPÓN GASOLINA       | S/Llave, Equivalente a EO               |                      |   |
|         |                      | 36087                                | POLEA MOTOR          | ALT. Y A.A.                             |                      |   |
|         |                      | K040305                              | BANDA MOTOR          | D.H.                                    |                      |   |
|         |                      | K060431                              | BANDA MOTOR          | ALT. Y A.A.                             |                      |   |
|         |                      | 33951                                | TERMOSTATO           | 180°                                    |                      |   |
|         |                      | 43520                                | BOMBA DE AGUA        |   |                      |   |
|         |                      | 28410                                | MANGUERA CALEFACCIÓN | Entrada enfriador de aceite             |                      |   |
|         |                      | 28410                                | MANGUERA CALEFACCIÓN | Enf. Aceite a tubo, cortar para ajustar |                      |   |
|         |                      | 28410                                | MANGUERA CALEFACCIÓN | Tubo a termostato, cortar para ajustar  |                      |   |
|         |                      | 2002                                 | V6, 3.5 L            | 43520                                   | BOMBA DE AGUA        |   |
|         |                      |                                      |                      | 28410                                   | MANGUERA CALEFACCIÓN | Entrada enfriador de aceite             |
|         |                      |                                      |                      | 28410                                   | MANGUERA CALEFACCIÓN | Enf. Aceite a tubo, cortar para ajustar |
|         |                      |                                      |                      | 28410                                   | MANGUERA CALEFACCIÓN | Tubo a termostato, cortar para ajustar  |
| 31115   | TAPÓN ACEITE         |                                      |                      |   |                      |   |
| 31333   | TAPÓN RADIADOR       |                                      |                      | 13 LBS, S/Palanca                       |                      |   |
| 31533   | TAPÓN RADIADOR       |                                      |                      | 13 LBS, C/Palanca                       |                      |   |
| 31838   | TAPÓN GASOLINA       |                                      |                      | S/Llave, Equivalente a EO               |                      |   |
| 33951   | TERMOSTATO           |                                      |                      | 180°                                    |                      |   |
| 36087   | POLEA MOTOR          |                                      |                      | ALT. Y A.A.                             |                      |   |
| K040305 | BANDA MOTOR          |                                      |                      | D.H.                                    |                      |   |
| K060431 | BANDA MOTOR          |                                      |                      | ALT. Y A.A.                             |                      |   |
| 2001    | V6, 3.0 L            |                                      |                      | 22183                                   | MANGUERA SUPERIOR    |   |
|         |                      |                                      |                      | 22184                                   | MANGUERA INFERIOR    |   |
|         |                      |                                      |                      | 22519                                   | MANGUERA CALEFACCIÓN | Termostato a Motor                      |
|         |                      | 31115                                | TAPÓN ACEITE         |   |                      |   |
|         |                      | 31533                                | TAPÓN RADIADOR       | 13 LBS, C/Palanca                       |                      |   |
|         |                      | 31832                                | TAPÓN GASOLINA       | S/Llave, Equivalente a EO               |                      |   |
|         |                      | 33912                                | TERMOSTATO           | 180°                                    |                      |   |
|         |                      | K040305                              | BANDA MOTOR          | D.H.                                    |                      |   |
|         |                      | K060433                              | BANDA MOTOR          | ALT.                                    |                      |   |
|         |                      | K060435                              | BANDA MOTOR          | ALT. Y A.A.                             |                      |   |
|         |                      | 31333                                | TAPÓN RADIADOR       | 13 LBS, S/Palanca                       |                      |   |
|         |                      | 365820                               | EDH                  | (27 3/4") - 16mm Banjo x 14mm hembra    |                      |   |
|         |                      | 2000                                 | V6, 3.0 L            | 22183                                   | MANGUERA SUPERIOR    |   |
|         |                      |                                      |                      | 22184                                   | MANGUERA INFERIOR    |   |
|         |                      |                                      |                      | 22519                                   | MANGUERA CALEFACCIÓN | Termostato a Motor                      |
| 28474   | MANGUERA CALEFACCIÓN |                                      |                      | Tubo-1 a Tubo-3                         |                      |   |
| 31115   | TAPÓN ACEITE         |                                      |                      |   |                      |   |
| 31333   | TAPÓN RADIADOR       |                                      |                      | 13 LBS, S/Palanca                       |                      |   |
| 31533   | TAPÓN RADIADOR       |                                      |                      | 13 LBS, C/Palanca                       |                      |   |
| 31615   | TAPÓN GASOLINA       |                                      |                      | S/Llave, Control de emisiones           |                      |   |
| 31734   | TAPÓN GASOLINA       |                                      |                      | C/Llave, Control de emisiones           |                      |   |
| 31748   | TAPÓN GASOLINA       |                                      |                      | S/Llave, Equivalente a EO               |                      |   |
| 31778   | TAPÓN GASOLINA       |                                      |                      | C/Llave, Regular                        |                      |   |
| 33912   | TERMOSTATO           |                                      |                      | 180°                                    |                      |   |
| K040305 | BANDA MOTOR          |                                      |                      | D.H.                                    |                      |   |
| K060433 | BANDA MOTOR          |                                      |                      | ALT.                                    |                      |   |
| K060435 | BANDA MOTOR          |                                      |                      | ALT. Y A.A.                             |                      |   |
| 365820  | EDH                  | (27 3/4") - 16mm Banjo x 14mm hembra |                      |   |                      |   |

### MICRA

| AÑO  | MOTOR        | No. PARTE | DESCRIPCIÓN | ESPECIFICACIONES |
|------|--------------|-----------|-------------|------------------|
| 2008 | 4 CIL. 1.4 L | K040328   | BANDA MOTOR | ALT.             |
| 2007 | 4 CIL. 1.4 L | K040328   | BANDA MOTOR | ALT.             |
| 2006 | 4 CIL. 1.4 L | K040328   | BANDA MOTOR | ALT.             |
| 2005 | 4 CIL. 1.4 L | K040328   | BANDA MOTOR | ALT.             |
| 2004 | 4 CIL. 1.4 L | K040328   | BANDA MOTOR | ALT.             |

| AÑO | MOTOR | No. PARTE | DESCRIPCIÓN | ESPECIFICACIONES |
|-----|-------|-----------|-------------|------------------|
|-----|-------|-----------|-------------|------------------|

## MURANO

| AÑO  | MOTOR        | No. PARTE | DESCRIPCIÓN       | ESPECIFICACIONES          |
|------|--------------|-----------|-------------------|---------------------------|
|      |              | K040328   | BANDA MOTOR       | ALT.                      |
| 2014 | V6, 3.5 L    | 20776     | MANGUERA SUPERIOR | Rad. a Tanque             |
|      |              | 23406     | MANGUERA INFERIOR | Rad. a Tubo               |
|      |              | 23700     | MANGUERA SUPERIOR | Tanque a Motor            |
|      |              | 23701     | MANGUERA INFERIOR | Tubo a Motor              |
|      |              | K070669   | BANDA MOTOR       |                           |
| 2013 | V6, 3.5 L    | 20776     | MANGUERA SUPERIOR | Rad. a Tanque             |
|      |              | 23406     | MANGUERA INFERIOR | Rad. a Tubo               |
|      |              | 23700     | MANGUERA SUPERIOR | Tanque a Motor            |
|      |              | 23701     | MANGUERA INFERIOR | Tubo a Motor              |
|      |              | K070669   | BANDA MOTOR       |                           |
| 2012 | V6, 3.5 L    | 20776     | MANGUERA SUPERIOR | Rad. a Tanque             |
|      |              | 23406     | MANGUERA INFERIOR | Rad. a Tubo               |
|      |              | 23700     | MANGUERA SUPERIOR | Tanque a Motor            |
|      |              | 23701     | MANGUERA INFERIOR | Tubo a Motor              |
|      |              | K070669   | BANDA MOTOR       |                           |
| 2011 | V6, 3.5 L    | 43520     | BOMBA DE AGUA     |                           |
|      |              | 20776     | MANGUERA SUPERIOR | Rad. a Tanque             |
|      |              | 23406     | MANGUERA INFERIOR | Rad. a Tubo               |
|      |              | 23700     | MANGUERA SUPERIOR | Tanque a Motor            |
|      |              | 23701     | MANGUERA INFERIOR | Tubo a Motor              |
| 2010 | V6, 3.5 L    | 20776     | MANGUERA SUPERIOR | Rad. a Tanque             |
|      |              | 23406     | MANGUERA INFERIOR | Rad. a Tubo               |
|      |              | 23700     | MANGUERA SUPERIOR | Tanque a Motor            |
|      |              | 23701     | MANGUERA INFERIOR | Tubo a Motor              |
|      |              | 31115     | TAPÓN ACEITE      | 20 LBS                    |
| 2009 | V6, 3.5 L    | 43520     | BOMBA DE AGUA     |                           |
|      |              | 31838     | TAPÓN GASOLINA    | C/Llave, Regular          |
|      |              | 31836     | TAPÓN GASOLINA    | S/Llave, Equivalente a EO |
|      |              | 31838     | TAPÓN GASOLINA    |                           |
|      |              | K070669   | BANDA MOTOR       |                           |
| 2008 | V6, 3.5 L    | 43520     | BOMBA DE AGUA     |                           |
|      |              | 31838     | TAPÓN GASOLINA    | S/Llave, Equivalente a EO |
|      |              | 33951     | TERMOSTATO        | 180°                      |
|      |              | 20776     | MANGUERA SUPERIOR | Rad. a Tanque             |
|      |              | 23406     | MANGUERA INFERIOR | Rad. a Tubo               |
| 2007 | V6, 3.5 L    | 33951     | TERMOSTATO        | 180°                      |
|      |              | 23288     | MANGUERA SUPERIOR |                           |
|      |              | 23289     | MANGUERA INFERIOR |                           |
|      |              | 31115     | TAPÓN ACEITE      |                           |
|      |              | 31333     | TAPÓN RADIADOR    | 13 LBS, S/Palanca         |
| 2006 | 6 CIL. 3.5 L | 31836     | TAPÓN GASOLINA    | C/Llave, Regular          |
|      |              | 31838     | TAPÓN GASOLINA    | S/Llave, Equivalente a EO |
|      |              | K040305   | BANDA MOTOR       | D.H.                      |
|      |              | 43520     | BOMBA DE AGUA     |                           |
|      |              | 33951     | TERMOSTATO        | 180°                      |
| 2006 | V6, 3.5 L    | 31115     | TAPÓN ACEITE      |                           |
|      |              | 31333     | TAPÓN RADIADOR    | 13 LBS, S/Palanca         |
|      |              | 31533     | TAPÓN RADIADOR    | 13 LBS, C/Palanca         |
|      |              | 31838     | TAPÓN GASOLINA    | S/Llave, Equivalente a EO |
|      |              | 36087     | POLEA MOTOR       | ALT. Y A.A.               |
| 2006 | V6, 3.5 L    | K040305   | BANDA MOTOR       | D.H.                      |
|      |              | K060418   | BANDA MOTOR       | ALT. Y A.A.               |





# CATÁLOGO MÁSTER AUTOMOTRIZ

| AÑO | MOTOR | No. PARTE | DESCRIPCIÓN | ESPECIFICACIONES |
|-----|-------|-----------|-------------|------------------|
|-----|-------|-----------|-------------|------------------|

## NISSAN

### MURANO

| AÑO  | MOTOR        | No. PARTE | DESCRIPCIÓN       | ESPECIFICACIONES          |
|------|--------------|-----------|-------------------|---------------------------|
| 2006 | V6, 3.5 L    | 23288     | MANGUERA SUPERIOR |                           |
|      |              | 23289     | MANGUERA INFERIOR |                           |
|      |              | 43520     | BOMBA DE AGUA     |                           |
| 2005 | 6 CIL. 3.5 L | 33951     | TERMOSTATO        | 180°                      |
|      |              | 31115     | TAPÓN ACEITE      |                           |
|      |              | 31333     | TAPÓN RADIADOR    | 13 LBS, S/Palanca         |
|      |              | 31533     | TAPÓN RADIADOR    | 13 LBS, C/Palanca         |
|      |              | 31838     | TAPÓN GASOLINA    | S/Llave, Equivalente a E0 |
|      |              | K040305   | BANDA MOTOR       | D.H.                      |
| 2005 | V6, 3.5 L    | 23288     | MANGUERA SUPERIOR |                           |
|      |              | 23289     | MANGUERA INFERIOR |                           |
|      |              | 43520     | BOMBA DE AGUA     |                           |
| 2004 | 6 CIL. 3.5 L | 33951     | TERMOSTATO        | 180°                      |
|      |              | 31115     | TAPÓN ACEITE      |                           |
|      |              | 31333     | TAPÓN RADIADOR    | 13 LBS, S/Palanca         |
|      |              | K040305   | BANDA MOTOR       | D.H.                      |
|      |              | 31533     | TAPÓN RADIADOR    | 13 LBS, C/Palanca         |
|      |              | 31838     | TAPÓN GASOLINA    | S/Llave, Equivalente a E0 |
| 2004 | V6, 3.5 L    | 36087     | POLEA MOTOR       | ALT, Y A.A.               |
|      |              | 43520     | BOMBA DE AGUA     |                           |
| 2003 | V6, 3.5 L    | 43520     | BOMBA DE AGUA     |                           |
|      |              | 36087     | POLEA MOTOR       | ALT, Y A.A.               |

### NOTE

| AÑO  | MOTOR        | No. PARTE | DESCRIPCIÓN       | ESPECIFICACIONES |
|------|--------------|-----------|-------------------|------------------|
| 2016 | 4 CIL. 1.6 L | 41093     | BOMBA DE AGUA     |                  |
| 2015 | 4 CIL. 1.6 L | 41093     | BOMBA DE AGUA     |                  |
|      |              | 22519     | MANGUERA SUPERIOR | Rad. a Tanque    |
|      |              | K070443   | BANDA MOTOR       | ALT, Y D.H.      |
| 2014 | 4 CIL. 1.6 L | 22519     | MANGUERA SUPERIOR | Rad. a Tanque    |
|      |              | K070443   | BANDA MOTOR       | ALT, Y D.H.      |
|      |              | 41093     | BOMBA DE AGUA     |                  |
| 2013 | 4 CIL. 1.6 L | 41093     | BOMBA DE AGUA     |                  |
|      |              | 22519     | MANGUERA SUPERIOR | Rad. a Tanque    |
|      |              | K070443   | BANDA MOTOR       | ALT, Y D.H.      |

### NP300

| AÑO  | MOTOR        | No. PARTE | DESCRIPCIÓN       | ESPECIFICACIONES |
|------|--------------|-----------|-------------------|------------------|
| 2015 | 4 CIL. 2.4 L | 6366L     | BANDA MOTOR       | ALT.             |
|      |              | 9365L     | BANDA MOTOR       | Compresor        |
|      |              | 9490L     | BANDA MOTOR       | D.H.             |
|      |              | CH180101  | MANGUERA SUPERIOR |                  |
|      |              | CH180102  | MANGUERA INFERIOR |                  |
| 2015 | 4 CIL. 2.5 L | AX39      | BANDA MOTOR       | ALT.             |
|      |              | CH180301  | MANGUERA SUPERIOR |                  |
|      |              | CH180302  | MANGUERA INFERIOR |                  |
|      |              | 8355GS    | BANDA MOTOR       | Compresor        |
| 2014 | 4 CIL. 2.4 L | 6366L     | BANDA MOTOR       | ALT.             |
|      |              | 9365L     | BANDA MOTOR       | Compresor        |
|      |              | 9490L     | BANDA MOTOR       | D.H.             |

| AÑO | MOTOR | No. PARTE | DESCRIPCIÓN | ESPECIFICACIONES |
|-----|-------|-----------|-------------|------------------|
|-----|-------|-----------|-------------|------------------|

|      |              |          |                   |           |
|------|--------------|----------|-------------------|-----------|
| 2014 | 4 CIL. 2.5 L | CH180101 | MANGUERA SUPERIOR |           |
|      |              | CH180102 | MANGUERA INFERIOR |           |
| 2013 | 4 CIL. 2.4 L | AX39     | BANDA MOTOR       | ALT.      |
|      |              | CH180301 | MANGUERA SUPERIOR |           |
|      |              | CH180302 | MANGUERA INFERIOR |           |
|      |              | 8355GS   | BANDA MOTOR       | Compresor |
| 2013 | 4 CIL. 2.4 L | 6366L    | BANDA MOTOR       | ALT.      |
|      |              | 9365L    | BANDA MOTOR       | Compresor |
|      |              | 9490L    | BANDA MOTOR       | D.H.      |
|      |              | CH180101 | MANGUERA SUPERIOR |           |
|      |              | CH180102 | MANGUERA INFERIOR |           |
| 2013 | 4 CIL. 2.5 L | AX39     | BANDA MOTOR       | ALT.      |
|      |              | CH180301 | MANGUERA SUPERIOR |           |
|      |              | CH180302 | MANGUERA INFERIOR |           |
|      |              | 8355GS   | BANDA MOTOR       | Compresor |
| 2012 | 4 CIL. 2.4 L | 41162    | BOMBA DE AGUA     | Sin Turbo |
|      |              | 6366L    | BANDA MOTOR       | ALT.      |
|      |              | 9365L    | BANDA MOTOR       | Compresor |
|      |              | 9490L    | BANDA MOTOR       | D.H.      |
|      |              | CH180101 | MANGUERA SUPERIOR |           |
|      |              | CH180102 | MANGUERA INFERIOR |           |
| 2012 | 4 CIL. 2.5 L | AX39     | BANDA MOTOR       | ALT.      |
|      |              | CH180301 | MANGUERA SUPERIOR |           |
|      |              | CH180302 | MANGUERA INFERIOR |           |
|      |              | 8355GS   | BANDA MOTOR       | Compresor |
| 2011 | 4 CIL. 2.4 L | 41162    | BOMBA DE AGUA     | Sin Turbo |
|      |              | 6366L    | BANDA MOTOR       | ALT.      |
|      |              | 9365L    | BANDA MOTOR       | Compresor |
|      |              | 9490L    | BANDA MOTOR       | D.H.      |
|      |              | CH180101 | MANGUERA SUPERIOR |           |
|      |              | CH180102 | MANGUERA INFERIOR |           |
| 2011 | 4 CIL. 2.5 L | AX39     | BANDA MOTOR       | ALT.      |
|      |              | CH180301 | MANGUERA SUPERIOR |           |
|      |              | CH180302 | MANGUERA INFERIOR |           |
|      |              | 8355GS   | BANDA MOTOR       | Compresor |
| 2010 | 4 CIL. 2.4 L | 41162    | BOMBA DE AGUA     | Sin Turbo |
|      |              | 6366L    | BANDA MOTOR       | ALT.      |
|      |              | 9365L    | BANDA MOTOR       | Compresor |
|      |              | 9490L    | BANDA MOTOR       | D.H.      |
|      |              | CH180101 | MANGUERA SUPERIOR |           |
|      |              | CH180102 | MANGUERA INFERIOR |           |
| 2010 | 4 CIL. 2.5 L | AX39     | BANDA MOTOR       | ALT.      |
|      |              | CH180301 | MANGUERA SUPERIOR |           |
|      |              | CH180302 | MANGUERA INFERIOR |           |
|      |              | 8355GS   | BANDA MOTOR       | Compresor |
| 2009 | 4 CIL. 2.4 L | 6366L    | BANDA MOTOR       | ALT.      |
|      |              | 9365L    | BANDA MOTOR       | Compresor |
|      |              | 9490L    | BANDA MOTOR       | D.H.      |
|      |              | CH180101 | MANGUERA SUPERIOR |           |
|      |              | CH180102 | MANGUERA INFERIOR |           |
| 2009 | 4 CIL. 2.5 L | AX39     | BANDA MOTOR       | ALT.      |
|      |              | CH180301 | MANGUERA SUPERIOR |           |
|      |              | CH180302 | MANGUERA INFERIOR |           |
|      |              | 8355GS   | BANDA MOTOR       | Compresor |
| 2008 | 4 CIL. 2.4 L | 6366L    | BANDA MOTOR       | ALT.      |
|      |              | 9365L    | BANDA MOTOR       | Compresor |
|      |              | 9490L    | BANDA MOTOR       | D.H.      |
|      |              | CH180101 | MANGUERA SUPERIOR |           |
|      |              | CH180102 | MANGUERA INFERIOR |           |
| 2008 | 4 CIL. 2.5 L | AX39     | BANDA MOTOR       | ALT.      |
|      |              | CH180301 | MANGUERA SUPERIOR |           |





# POWERING PROGRESS

| AÑO | MOTOR | No. PARTE | DESCRIPCIÓN | ESPECIFICACIONES |
|-----|-------|-----------|-------------|------------------|
|-----|-------|-----------|-------------|------------------|

## NISSAN

### NP300

| AÑO  | MOTOR        | No. PARTE          | DESCRIPCIÓN                      | ESPECIFICACIONES |
|------|--------------|--------------------|----------------------------------|------------------|
| 2008 | 4 CIL. 2.5 L | CH180302<br>83556S | MANGUERA INFERIOR<br>BANDA MOTOR | Compresor        |

### NV2500

| AÑO     | MOTOR       | No. PARTE | DESCRIPCIÓN          | ESPECIFICACIONES   |
|---------|-------------|-----------|----------------------|--|
| 2015    | V6, 4.0 L   | 43520     | BOMBA DE AGUA        | C/Llave, Regular<br>S/Llave, Equivalente a E0<br>170°<br>180°<br>42 LBS, S/Palanca |
|         |             | 31780     | TAPÓN GASOLINA       |  |
|         |             | 31832     | TAPÓN GASOLINA       |  |
|         |             | 33940     | TERMOSTATO           |  |
|         |             | 34041     | TERMOSTATO           |  |
|         |             | 36317     | POLEA MOTOR          |  |
|         |             | 38378     | TENSOR MOTOR         |  |
|         |             | K070873   | BANDA MOTOR          |  |
|         |             | 18644     | MANGUERA CALEFACCIÓN |  |
|         |             | 23969     | MANGUERA INFERIOR    |  |
|         |             | 23970     | MANGUERA SUPERIOR    |  |
| 2015    | V8, 5.6 L   | 23971     | MANGUERA SUPERIOR    |  |
|         |             | 23973     | MANGUERA INFERIOR    |  |
|         |             | K070961   | BANDA MOTOR          |  |
|         |             | 43537     | BOMBA DE AGUA        |  |
| 2014    | V6, 4.0 L   | 43520     | BOMBA DE AGUA        | 42 LBS, S/Palanca<br>C/Llave, Regular<br>S/Llave, Equivalente a E0<br>170°<br>180° |
|         |             | 18644     | MANGUERA CALEFACCIÓN |  |
|         |             | 23969     | MANGUERA INFERIOR    |  |
|         |             | 23970     | MANGUERA SUPERIOR    |  |
|         |             | 31561     | TAPÓN RADIADOR       |  |
|         |             | 31780     | TAPÓN GASOLINA       |  |
|         |             | 31832     | TAPÓN GASOLINA       |  |
|         |             | 33940     | TERMOSTATO           |  |
|         |             | 34041     | TERMOSTATO           |  |
|         |             | 36317     | POLEA MOTOR          |  |
|         |             | 38378     | TENSOR MOTOR         |  |
| K070873 | BANDA MOTOR |           |                      |  |
| 2014    | V8, 5.6 L   | 23971     | MANGUERA SUPERIOR    |  |
|         |             | 23973     | MANGUERA INFERIOR    |  |
|         |             | K070961   | BANDA MOTOR          |  |
|         |             | 43537     | BOMBA DE AGUA        |  |
| 2013    | V6, 4.0 L   | 43520     | BOMBA DE AGUA        | C/Llave, Regular<br>S/Llave, Equivalente a E0<br>170°<br>180°<br>42 LBS, S/Palanca |
|         |             | 31780     | TAPÓN GASOLINA       |  |
|         |             | 31832     | TAPÓN GASOLINA       |  |
|         |             | 33940     | TERMOSTATO           |  |
|         |             | 34041     | TERMOSTATO           |  |
|         |             | 36317     | POLEA MOTOR          |  |
|         |             | 18644     | MANGUERA CALEFACCIÓN |  |
|         |             | 23969     | MANGUERA INFERIOR    |  |
|         |             | 23970     | MANGUERA SUPERIOR    |  |
|         |             | 31561     | TAPÓN RADIADOR       |  |
|         |             | 38378     | TENSOR MOTOR         |  |
| K070873 | BANDA MOTOR |           |                      |  |
| 2013    | V8, 5.6 L   | 23971     | MANGUERA SUPERIOR    |  |
|         |             | 23973     | MANGUERA INFERIOR    |  |
|         |             | K070961   | BANDA MOTOR          |  |
|         |             | 43537     | BOMBA DE AGUA        |  |
| 2012    | V6, 4.0 L   | 43520     | BOMBA DE AGUA        |  |
| 2011    | V6, 4.0 L   | 43520     | BOMBA DE AGUA        |  |

| AÑO | MOTOR | No. PARTE | DESCRIPCIÓN | ESPECIFICACIONES |
|-----|-------|-----------|-------------|------------------|
|-----|-------|-----------|-------------|------------------|

## NV350

| AÑO  | MOTOR        | No. PARTE | DESCRIPCIÓN   | ESPECIFICACIONES |
|------|--------------|-----------|---------------|------------------|
| 2015 | 4 CIL. 2.5 L | 41193     | BOMBA DE AGUA |                  |
| 2014 | 4 CIL. 2.5 L | 41193     | BOMBA DE AGUA |                  |
| 2013 | 4 CIL. 2.5 L | 41193     | BOMBA DE AGUA |                  |
| 2012 | 4 CIL. 2.5 L | 41193     | BOMBA DE AGUA |                  |

## PATHFINDER

| AÑO     | MOTOR             | No. PARTE | DESCRIPCIÓN       | ESPECIFICACIONES                                      |                   |               |   |
|---------|-------------------|-----------|-------------------|---|-------------------|---------------|---|
| 2015    | V6, 3.5 L         | 43520     | BOMBA DE AGUA     |   |                   |               |   |
|         |                   | K070407   | BANDA MOTOR       |   |                   |               |   |
| 2014    | V6, 3.5 L         | K070407   | BANDA MOTOR       |   |                   |               |   |
|         |                   | 43520     | BOMBA DE AGUA     |   |                   |               |   |
| 2013    | V6, 3.5 L         | 43520     | BOMBA DE AGUA     |   |                   |               |   |
|         |                   | K070407   | BANDA MOTOR       |   |                   |               |   |
| 2012    | V6, 4.0 L         | 23251     | MANGUERA SUPERIOR |   |                   |               |   |
|         |                   | 23252     | MANGUERA INFERIOR |   |                   |               |   |
|         |                   | 36317     | POLEA MOTOR       |   |                   |               |   |
|         |                   | 38378     | TENSOR MOTOR      |   |                   |               |   |
|         |                   | K070873   | BANDA MOTOR       |   |                   |               |   |
|         |                   | 43520     | BOMBA DE AGUA     |   |                   |               |   |
| 2011    | V6, 4.0 L         | 43520     | BOMBA DE AGUA     |   |                   |               |   |
|         |                   | 23251     | MANGUERA SUPERIOR |   |                   |               |   |
|         |                   | 23252     | MANGUERA INFERIOR |   |                   |               |   |
|         |                   | 36317     | POLEA MOTOR       |   |                   |               |   |
|         |                   | 38378     | TENSOR MOTOR      |   |                   |               |   |
|         |                   | K070873   | BANDA MOTOR       |   |                   |               |   |
| 2010    | V6, 4.0 L         | 31836     | TAPÓN GASOLINA    | C/Llave, Regular<br>S/Llave, Equivalente a E0<br>180° |                   |               |   |
|         |                   | 31838     | TAPÓN GASOLINA    |   |                   |               |   |
|         |                   | 34041     | TERMOSTATO        |   |                   |               |   |
|         |                   | 36317     | POLEA MOTOR       |   |                   |               |   |
|         |                   | 38378     | TENSOR MOTOR      |   |                   |               |   |
|         |                   | K070873   | BANDA MOTOR       |   |                   |               |   |
|         |                   | 23251     | MANGUERA SUPERIOR |   |                   |               |   |
|         |                   | 23252     | MANGUERA INFERIOR |   |                   |               |   |
|         |                   | 43520     | BOMBA DE AGUA     |   |                   |               |   |
|         |                   | 2009      | V6, 4.0 L         |   | 43520             | BOMBA DE AGUA | 180°<br>C/Llave, Regular<br>S/Llave, Equivalente a E0 |
|         |                   |           |                   |   | 34041             | TERMOSTATO    |   |
| 36317   | POLEA MOTOR       |           |                   |   |                   |               |   |
| 23251   | MANGUERA SUPERIOR |           |                   |   |                   |               |   |
| 23252   | MANGUERA INFERIOR |           |                   |   |                   |               |   |
| 31115   | TAPÓN ACEITE      |           |                   |   |                   |               |   |
| 31836   | TAPÓN GASOLINA    |           |                   |   |                   |               |   |
| 31838   | TAPÓN GASOLINA    |           |                   |   |                   |               |   |
| 38378   | TENSOR MOTOR      |           |                   |   |                   |               |   |
| K070873 | BANDA MOTOR       |           |                   |   |                   |               |   |
| 2008    | V6, 4.0 L         |           |                   | 23251   | MANGUERA SUPERIOR |               |   |
|         |                   | 23252     | MANGUERA INFERIOR |   |                   |               |   |
|         |                   | 31115     | TAPÓN ACEITE      |   |                   |               |   |
|         |                   | 31836     | TAPÓN GASOLINA    |   |                   |               |   |
|         |                   | 31838     | TAPÓN GASOLINA    |   |                   |               |   |
|         |                   | 34041     | TERMOSTATO        |   |                   |               |   |
|         |                   | 38378     | TENSOR MOTOR      |   |                   |               |   |
|         |                   | K070873   | BANDA MOTOR       |   |                   |               |   |
|         |                   | 43520     | BOMBA DE AGUA     |   |                   |               |   |
|         |                   | 2007      | V6, 4.0 L         | 43520   | BOMBA DE AGUA     |               | 16 LBS, S/Palanca                                     |
|         |                   |           |                   | 23251   | MANGUERA SUPERIOR |               |   |
| 23252   | MANGUERA INFERIOR |           |                   |   |                   |               |   |
| 31115   | TAPÓN ACEITE      |           |                   |   |                   |               |   |
| 31336   | TAPÓN RADIADOR    |           |                   |   |                   |               |   |



# CATÁLOGO MÁSTER AUTOMOTRIZ

| AÑO | MOTOR | No. PARTE | DESCRIPCIÓN | ESPECIFICACIONES |
|-----|-------|-----------|-------------|------------------|
|-----|-------|-----------|-------------|------------------|

## NISSAN

### PATHFINDER

| AÑO     | MOTOR             | No. PARTE | DESCRIPCIÓN          | ESPECIFICACIONES          |                      |                   |
|---------|-------------------|-----------|----------------------|---------------------------|----------------------|-------------------|
| 2007    | V6, 4.0 L         | 31836     | TAPÓN GASOLINA       | C/Llave, Regular          |                      |                   |
|         |                   | 31838     | TAPÓN GASOLINA       | S/Llave, Equivalente a E0 |                      |                   |
|         |                   | 33940     | TERMOSTATO           | 170°                      |                      |                   |
|         |                   | 38378     | SENSOR MOTOR         |                           |                      |                   |
|         |                   | K070873   | BANDA MOTOR          |                           |                      |                   |
| 2006    | V6, 4.0 L         | 31115     | TAPÓN ACEITE         |                           |                      |                   |
|         |                   | 31336     | TAPÓN RADIADOR       | 16 LBS, S/Palanca         |                      |                   |
|         |                   | 31838     | TAPÓN GASOLINA       | S/Llave, Equivalente a E0 |                      |                   |
|         |                   | 33940     | TERMOSTATO           | 170°                      |                      |                   |
|         |                   | 38378     | SENSOR MOTOR         |                           |                      |                   |
|         |                   | K070873   | BANDA MOTOR          |                           |                      |                   |
|         |                   | 43520     | BOMBA DE AGUA        |                           |                      |                   |
|         |                   | 2005      | V6, 4.0 L            | 43520                     | BOMBA DE AGUA        |                   |
|         |                   |           |                      | 31115                     | TAPÓN ACEITE         |                   |
|         |                   |           |                      | 31336                     | TAPÓN RADIADOR       | 16 LBS, S/Palanca |
| 31838   | TAPÓN GASOLINA    |           |                      | S/Llave, Equivalente a E0 |                      |                   |
| 33940   | TERMOSTATO        |           |                      | 170°                      |                      |                   |
| 38378   | SENSOR MOTOR      |           |                      |                           |                      |                   |
| K070873 | BANDA MOTOR       |           |                      |                           |                      |                   |
| 2004    | V6, 3.5 L         | 22531     | MANGUERA SUPERIOR    | Rad. a Tubo               |                      |                   |
|         |                   | 22532     | MANGUERA INFERIOR    |                           |                      |                   |
|         |                   | 31115     | TAPÓN ACEITE         |                           |                      |                   |
|         |                   | 31333     | TAPÓN RADIADOR       | 13 LBS, S/Palanca         |                      |                   |
|         |                   | 31533     | TAPÓN RADIADOR       | 13 LBS, C/Palanca         |                      |                   |
|         |                   | 31838     | TAPÓN GASOLINA       | S/Llave, Equivalente a E0 |                      |                   |
|         |                   | K040372   | BANDA MOTOR          | A.A.                      |                      |                   |
|         |                   | K060465   | BANDA MOTOR          | VENT., ALT. Y D.H.        |                      |                   |
|         |                   | 2004      | V8, 5.6 L            | 38340                     | SENSOR MOTOR         |                   |
|         |                   | 2003      | V6, 3.5 L            | 22531                     | MANGUERA SUPERIOR    | Rad. a Tubo       |
| 22532   | MANGUERA INFERIOR |           |                      |                           |                      |                   |
| 31115   | TAPÓN ACEITE      |           |                      |                           |                      |                   |
| 31333   | TAPÓN RADIADOR    |           |                      | 13 LBS, S/Palanca         |                      |                   |
| 31533   | TAPÓN RADIADOR    |           |                      | 13 LBS, C/Palanca         |                      |                   |
| 31838   | TAPÓN GASOLINA    |           |                      | S/Llave, Equivalente a E0 |                      |                   |
| K040372 | BANDA MOTOR       |           |                      | A.A.                      |                      |                   |
| K060465 | BANDA MOTOR       |           |                      | VENT., ALT. Y D.H.        |                      |                   |
| 2002    | V6, 3.5 L         |           |                      | 19768                     | MANGUERA CALEFACCIÓN | Calef. a Tubo-3   |
|         |                   |           |                      | 19770                     | MANGUERA CALEFACCIÓN | Tubo-3 a Tubo-4   |
|         |                   | 22531     | MANGUERA SUPERIOR    | Rad. a Tubo               |                      |                   |
|         |                   | 22532     | MANGUERA INFERIOR    |                           |                      |                   |
|         |                   | 31115     | TAPÓN ACEITE         |                           |                      |                   |
|         |                   | 31333     | TAPÓN RADIADOR       | 13 LBS, S/Palanca         |                      |                   |
|         |                   | 31533     | TAPÓN RADIADOR       | 13 LBS, C/Palanca         |                      |                   |
|         |                   | 31836     | TAPÓN GASOLINA       | C/Llave, Regular          |                      |                   |
|         |                   | 31838     | TAPÓN GASOLINA       | S/Llave, Equivalente a E0 |                      |                   |
|         |                   | 33940     | TERMOSTATO           | 170°                      |                      |                   |
|         |                   | K040372   | BANDA MOTOR          | A.A.                      |                      |                   |
| 2001    | V6, 3.5 L         | 19768     | MANGUERA CALEFACCIÓN | Calef. a Tubo-3           |                      |                   |
|         |                   | 19769     | MANGUERA CALEFACCIÓN | Tubo-1 a Calef.           |                      |                   |
|         |                   | 22531     | MANGUERA SUPERIOR    | Rad. a Tubo               |                      |                   |
|         |                   | 22532     | MANGUERA INFERIOR    |                           |                      |                   |
|         |                   | 31115     | TAPÓN ACEITE         |                           |                      |                   |
|         |                   | 31333     | TAPÓN RADIADOR       | 13 LBS, S/Palanca         |                      |                   |
|         |                   | 31533     | TAPÓN RADIADOR       | 13 LBS, C/Palanca         |                      |                   |
|         |                   | 33940     | TERMOSTATO           | 170°                      |                      |                   |
|         |                   | K040372   | BANDA MOTOR          | A.A.                      |                      |                   |
|         |                   | K060465   | BANDA MOTOR          | VENT., ALT. Y D.H.        |                      |                   |

| AÑO | MOTOR | No. PARTE | DESCRIPCIÓN | ESPECIFICACIONES |
|-----|-------|-----------|-------------|------------------|
|-----|-------|-----------|-------------|------------------|

|      |           |         |                      |                               |
|------|-----------|---------|----------------------|-------------------------------|
| 2000 | V6, 3.3 L | 19751   | MANGUERA CALEFACCIÓN | Calef. a T-2                  |
|      |           | 19752   | MANGUERA CALEFACCIÓN | Calef. a T-1                  |
|      |           | 22275   | MANGUERA INFERIOR    | Tubo a Rad.                   |
|      |           | 22276   | MANGUERA INFERIOR    | Motor a Tubo                  |
|      |           | 22518   | MANGUERA DE PASO     |                               |
|      |           | 31533   | TAPÓN RADIADOR       | 13 LBS, C/Palanca             |
|      |           | 31615   | TAPÓN GASOLINA       | S/Llave, Control de emisiones |
|      |           | 31734   | TAPÓN GASOLINA       | C/Llave, Control de emisiones |
|      |           | 31748   | TAPÓN GASOLINA       | S/Llave, Equivalente a E0     |
|      |           | 31778   | TAPÓN GASOLINA       | C/Llave, Regular              |
|      |           | 33737   | TERMOSTATO           | 170°                          |
|      |           | K050505 | BANDA MOTOR          | A.A.                          |
|      |           | K060420 | BANDA MOTOR          | VENT. Y ALT.                  |
|      |           | T249    | BANDA DISTRIBUCIÓN   | 133 D X 25.4 mm               |
|      |           | T41059  | SENSOR DISTRIBUCIÓN  |                               |
|      |           | TCK249  | KIT DISTRIBUCIÓN     |                               |
|      |           | 31115   | TAPÓN ACEITE         |                               |
|      |           | 31333   | TAPÓN RADIADOR       | 13 LBS, S/Palanca             |

### PICKUP

|       |                |          |                   |                               |                |                           |
|-------|----------------|----------|-------------------|-------------------------------|----------------|---------------------------|
| 2007  | 4 CIL. 2.4 L   | 9365     | BANDA MOTOR       | A.A. - Compresor              |                |                           |
|       |                | 9455     | BANDA MOTOR       | VENT. Y B.AIRE                |                |                           |
|       |                | 31115    | TAPÓN ACEITE      |                               |                |                           |
|       |                | 31336    | TAPÓN RADIADOR    | 16 LBS, S/Palanca             |                |                           |
|       |                | 31534    | TAPÓN RADIADOR    | 16 LBS, C/Palanca             |                |                           |
|       |                | 31615    | TAPÓN GASOLINA    | S/Llave, Control de emisiones |                |                           |
|       |                | 31734    | TAPÓN GASOLINA    | C/Llave, Control de emisiones |                |                           |
|       |                | 31748    | TAPÓN GASOLINA    | S/Llave, Equivalente a E0     |                |                           |
|       |                | 31778    | TAPÓN GASOLINA    | C/Llave, Regular              |                |                           |
|       |                | 33747    | TERMOSTATO        | 170°, Tipo E0                 |                |                           |
|       |                | 33748    | TERMOSTATO        | 180°                          |                |                           |
|       |                | 33747S   | TERMOSTATO        | 170°, Premium                 |                |                           |
|       |                | 6366L    | BANDA MOTOR       | ALT.                          |                |                           |
|       |                | CH180202 | MANGUERA INFERIOR |                               |                |                           |
|       |                | 41162    | BOMBA DE AGUA     | Sin Turbo                     |                |                           |
| 2006  | 4 CIL. 2.4 L   | 41162    | BOMBA DE AGUA     | Sin Turbo                     |                |                           |
|       |                | 31115    | TAPÓN ACEITE      |                               |                |                           |
|       |                | 31336    | TAPÓN RADIADOR    | 16 LBS, S/Palanca             |                |                           |
|       |                | 31534    | TAPÓN RADIADOR    | 16 LBS, C/Palanca             |                |                           |
|       |                | 31615    | TAPÓN GASOLINA    | S/Llave, Control de emisiones |                |                           |
|       |                | 31734    | TAPÓN GASOLINA    | C/Llave, Control de emisiones |                |                           |
|       |                | 31748    | TAPÓN GASOLINA    | S/Llave, Equivalente a E0     |                |                           |
|       |                | 31778    | TAPÓN GASOLINA    | C/Llave, Regular              |                |                           |
|       |                | 33747    | TERMOSTATO        | 170°, Tipo E0                 |                |                           |
|       |                | 33748    | TERMOSTATO        | 180°                          |                |                           |
| 2005  | 4 CIL. 2.4 L   | 33747S   | TERMOSTATO        | 170°, Premium                 |                |                           |
|       |                | 6366L    | BANDA MOTOR       | ALT.                          |                |                           |
|       |                | CH180202 | MANGUERA INFERIOR |                               |                |                           |
|       |                | 9365     | BANDA MOTOR       | A.A. - Compresor              |                |                           |
|       |                | 9455     | BANDA MOTOR       | VENT. Y B.AIRE                |                |                           |
|       |                | 2005     | 4 CIL. 2.4 L      | 31748                         | TAPÓN GASOLINA | S/Llave, Equivalente a E0 |
|       |                |          |                   | 31778                         | TAPÓN GASOLINA | C/Llave, Regular          |
|       |                |          |                   | 33747                         | TERMOSTATO     | 170°, Tipo E0             |
|       |                |          |                   | 33748                         | TERMOSTATO     | 180°                      |
|       |                |          |                   | 33747S                        | TERMOSTATO     | 170°, Premium             |
| 9365  | BANDA MOTOR    |          |                   | A.A. - Compresor              |                |                           |
| 9455  | BANDA MOTOR    |          |                   | VENT. Y B.AIRE                |                |                           |
| 31115 | TAPÓN ACEITE   |          |                   |                               |                |                           |
| 31336 | TAPÓN RADIADOR |          |                   | 16 LBS, S/Palanca             |                |                           |
| 31534 | TAPÓN RADIADOR |          |                   | 16 LBS, C/Palanca             |                |                           |
| 2004  | 4 CIL. 2.4 L   | 31615    | TAPÓN GASOLINA    | S/Llave, Control de emisiones |                |                           |
|       |                | 31734    | TAPÓN GASOLINA    | C/Llave, Control de emisiones |                |                           |
|       |                | 6366L    | BANDA MOTOR       | ALT.                          |                |                           |
|       |                | CH180202 | MANGUERA INFERIOR |                               |                |                           |
|       |                | 41162    | BOMBA DE AGUA     | Sin Turbo                     |                |                           |
| 2004  | 4 CIL. 2.4 L   | 41162    | BOMBA DE AGUA     | Sin Turbo                     |                |                           |
|       |                | 7355     | BANDA MOTOR       | VENT. Y ALT.                  |                |                           |
|       |                | 9365     | BANDA MOTOR       | A.A. - Compresor              |                |                           |
|       |                | 9455     | BANDA MOTOR       | VENT. Y B.AIRE                |                |                           |
|       |                | 9495     | BANDA MOTOR       | D.H.                          |                |                           |



# POWERING PROGRESS

| AÑO | MOTOR | No. PARTE | DESCRIPCIÓN | ESPECIFICACIONES |
|-----|-------|-----------|-------------|------------------|
|-----|-------|-----------|-------------|------------------|

## NISSAN

### PICKUP

| AÑO      | MOTOR             | No. PARTE        | DESCRIPCIÓN          | ESPECIFICACIONES              |
|----------|-------------------|------------------|----------------------|-------------------------------|
| 2004     | 4 CIL. 2.4 L      | 18792            | MANGUERA CALEFACCIÓN | Tabo-1 a Motor                |
|          |                   | 19212            | MANGUERA CALEFACCIÓN | Calef. a Motor                |
|          |                   | 19213            | MANGUERA CALEFACCIÓN | Calef. a Tubo                 |
|          |                   | 19607            | MANGUERA DE PASO     |                               |
|          |                   | 22185            | MANGUERA SUPERIOR    |                               |
|          |                   | 22416            | MANGUERA INFERIOR    | Rad. a Tubo                   |
|          |                   | 31115            | TAPÓN ACEITE         |                               |
|          |                   | 31336            | TAPÓN RADIADOR       | 16 LBS, S/Palanca             |
|          |                   | 31534            | TAPÓN RADIADOR       | 16 LBS, C/Palanca             |
|          |                   | 31615            | TAPÓN GASOLINA       | S/Llave, Control de emisiones |
|          |                   | 31734            | TAPÓN GASOLINA       | C/Llave, Control de emisiones |
|          |                   | 31748            | TAPÓN GASOLINA       | S/Llave, Equivalente a EO     |
|          |                   | 31778            | TAPÓN GASOLINA       | C/Llave, Regular              |
|          |                   | 33747            | TERMOSTATO           | 170°, Tipo EO                 |
|          |                   | 33748            | TERMOSTATO           | 180°                          |
|          |                   | 33747S           | TERMOSTATO           | 170°, Premium                 |
|          |                   | 6366L            | BANDA MOTOR          | ALT.                          |
| CH180202 | MANGUERA INFERIOR |                  |                      |                               |
| 2003     | 4 CIL. 2.4 L      | 7355             | BANDA MOTOR          | VENT. Y ALT.                  |
|          |                   | 9365             | BANDA MOTOR          | A.A. - Compresor              |
|          |                   | 9455             | BANDA MOTOR          | VENT. Y B.AIRE                |
|          |                   | 9495             | BANDA MOTOR          | D.H.                          |
|          |                   | 18792            | MANGUERA CALEFACCIÓN | Tabo-1 a Motor                |
|          |                   | 19212            | MANGUERA CALEFACCIÓN | Calef. a Motor                |
|          |                   | 19213            | MANGUERA CALEFACCIÓN | Calef. a Tubo                 |
|          |                   | 19607            | MANGUERA DE PASO     |                               |
|          |                   | 22185            | MANGUERA SUPERIOR    |                               |
|          |                   | 22416            | MANGUERA INFERIOR    | Rad. a Tubo                   |
|          |                   | 31115            | TAPÓN ACEITE         |                               |
|          |                   | 31336            | TAPÓN RADIADOR       | 16 LBS, S/Palanca             |
|          |                   | 31534            | TAPÓN RADIADOR       | 16 LBS, C/Palanca             |
|          |                   | 31615            | TAPÓN GASOLINA       | S/Llave, Control de emisiones |
|          |                   | 31734            | TAPÓN GASOLINA       | C/Llave, Control de emisiones |
|          |                   | 31748            | TAPÓN GASOLINA       | S/Llave, Equivalente a EO     |
|          |                   | 31778            | TAPÓN GASOLINA       | C/Llave, Regular              |
| 33747    | TERMOSTATO        | 170°, Tipo EO    |                      |                               |
| 33748    | TERMOSTATO        | 180°             |                      |                               |
| 33747S   | TERMOSTATO        | 170°, Premium    |                      |                               |
| 6366L    | BANDA MOTOR       | ALT.             |                      |                               |
| CH180202 | MANGUERA SUPERIOR |                  |                      |                               |
| 41162    | BOMBA DE AGUA     | Sin Turbo        |                      |                               |
| 2002     | 4 CIL. 2.4 L      | 41162            | BOMBA DE AGUA        | Sin Turbo                     |
|          |                   | 7355             | BANDA MOTOR          | VENT. Y ALT.                  |
|          |                   | 9365             | BANDA MOTOR          | A.A. - Compresor              |
|          |                   | 9455             | BANDA MOTOR          | VENT. Y B.AIRE                |
|          |                   | 9495             | BANDA MOTOR          | D.H.                          |
|          |                   | 18792            | MANGUERA CALEFACCIÓN | Tabo-1 a Motor                |
|          |                   | 19212            | MANGUERA CALEFACCIÓN | Calef. a Motor                |
|          |                   | 19213            | MANGUERA CALEFACCIÓN | Calef. a Tubo                 |
|          |                   | 19607            | MANGUERA DE PASO     |                               |
|          |                   | 22185            | MANGUERA SUPERIOR    |                               |
|          |                   | 22416            | MANGUERA INFERIOR    | Rad. a Tubo                   |
|          |                   | 31115            | TAPÓN ACEITE         |                               |
|          |                   | 31336            | TAPÓN RADIADOR       | 16 LBS, S/Palanca             |
|          |                   | 31534            | TAPÓN RADIADOR       | 16 LBS, C/Palanca             |
|          |                   | 31615            | TAPÓN GASOLINA       | S/Llave, Control de emisiones |
|          |                   | 31734            | TAPÓN GASOLINA       | C/Llave, Control de emisiones |
|          |                   | 31748            | TAPÓN GASOLINA       | S/Llave, Equivalente a EO     |
| 31778    | TAPÓN GASOLINA    | C/Llave, Regular |                      |                               |
| 33747    | TERMOSTATO        | 170°, Tipo EO    |                      |                               |
| 33748    | TERMOSTATO        | 180°             |                      |                               |
| 33747S   | TERMOSTATO        | 170°, Premium    |                      |                               |
| 6366L    | BANDA MOTOR       | ALT.             |                      |                               |
| CH180202 | MANGUERA SUPERIOR |                  |                      |                               |
| 41162    | BOMBA DE AGUA     | Sin Turbo        |                      |                               |
| 2001     | 4 CIL. 2.4 L      | 41162            | BOMBA DE AGUA        | Sin Turbo                     |
|          |                   | 7355             | BANDA MOTOR          | VENT. Y ALT.                  |
|          |                   | 9365             | BANDA MOTOR          | A.A. - Compresor              |
|          |                   | 9455             | BANDA MOTOR          | VENT. Y B.AIRE                |
|          |                   | 9495             | BANDA MOTOR          | D.H.                          |
|          |                   | 18792            | MANGUERA CALEFACCIÓN | Tabo-1 a Motor                |
|          |                   | 19212            | MANGUERA CALEFACCIÓN | Calef. a Motor                |
|          |                   | 19213            | MANGUERA CALEFACCIÓN | Calef. a Tubo                 |
|          |                   | 19607            | MANGUERA DE PASO     |                               |
|          |                   | 22185            | MANGUERA SUPERIOR    |                               |
|          |                   | 22416            | MANGUERA INFERIOR    | Rad. a Tubo                   |
|          |                   | 31115            | TAPÓN ACEITE         |                               |
|          |                   | 31336            | TAPÓN RADIADOR       | 16 LBS, S/Palanca             |
|          |                   | 31534            | TAPÓN RADIADOR       | 16 LBS, C/Palanca             |
|          |                   | 31615            | TAPÓN GASOLINA       | S/Llave, Control de emisiones |
|          |                   | 31734            | TAPÓN GASOLINA       | C/Llave, Control de emisiones |
|          |                   | 31748            | TAPÓN GASOLINA       | S/Llave, Equivalente a EO     |
| 31778    | TAPÓN GASOLINA    | C/Llave, Regular |                      |                               |
| 33747    | TERMOSTATO        | 170°, Tipo EO    |                      |                               |
| 33748    | TERMOSTATO        | 180°             |                      |                               |
| 33747S   | TERMOSTATO        | 170°, Premium    |                      |                               |
| 6366L    | BANDA MOTOR       | ALT.             |                      |                               |
| CH180202 | MANGUERA INFERIOR |                  |                      |                               |

| AÑO | MOTOR | No. PARTE | DESCRIPCIÓN | ESPECIFICACIONES |
|-----|-------|-----------|-------------|------------------|
|-----|-------|-----------|-------------|------------------|

|          |                   |             |                      |                               |
|----------|-------------------|-------------|----------------------|-------------------------------|
| 2000     | 4 CIL. 2.4 L      | 7355        | BANDA MOTOR          | VENT. Y ALT.                  |
|          |                   | 9365        | BANDA MOTOR          | A.A.                          |
|          |                   | 9495        | BANDA MOTOR          | D.H.                          |
|          |                   | 18792       | MANGUERA CALEFACCIÓN | Tabo-1 a Motor                |
|          |                   | 19212       | MANGUERA CALEFACCIÓN | Calef. a Motor                |
|          |                   | 19213       | MANGUERA CALEFACCIÓN | Calef. a Tubo                 |
|          |                   | 31115       | TAPÓN ACEITE         |                               |
|          |                   | 31336       | TAPÓN RADIADOR       | 16 LBS, S/Palanca             |
|          |                   | 31534       | TAPÓN RADIADOR       | 16 LBS, C/Palanca             |
|          |                   | 31615       | TAPÓN GASOLINA       | S/Llave, Control de emisiones |
|          |                   | 31734       | TAPÓN GASOLINA       | C/Llave, Control de emisiones |
|          |                   | 31748       | TAPÓN GASOLINA       | S/Llave, Equivalente a EO     |
|          |                   | 31778       | TAPÓN GASOLINA       | C/Llave, Regular              |
|          |                   | 33747       | TERMOSTATO           | 170°, Tipo EO                 |
|          |                   | 33748       | TERMOSTATO           | 180°                          |
|          |                   | 33747S      | TERMOSTATO           | 170°, Premium                 |
|          |                   | 6366L       | BANDA MOTOR          | ALT.                          |
| CH180031 | MANGUERA SUPERIOR |             |                      |                               |
| CH180042 | MANGUERA INFERIOR |             |                      |                               |
| CH180202 | MANGUERA INFERIOR |             |                      |                               |
| 19607    | MANGUERA DE PASO  |             |                      |                               |
| 22185    | MANGUERA SUPERIOR |             |                      |                               |
| 22416    | MANGUERA INFERIOR | Rad. a Tubo |                      |                               |
| 41162    | BOMBA DE AGUA     | Sin Turbo   |                      |                               |
| 2000     | 4 CIL. 2.4 L      | 41162       | BOMBA DE AGUA        | Sin Turbo                     |
|          |                   | 31115       | TAPÓN ACEITE         |                               |
|          |                   | 31336       | TAPÓN RADIADOR       | 16 LBS, S/Palanca             |
|          |                   | 31534       | TAPÓN RADIADOR       | 16 LBS, C/Palanca             |
|          |                   | 31615       | TAPÓN GASOLINA       | S/Llave, Control de emisiones |
|          |                   | 31734       | TAPÓN GASOLINA       | C/Llave, Control de emisiones |
|          |                   | 31748       | TAPÓN GASOLINA       | S/Llave, Equivalente a EO     |
|          |                   | 31778       | TAPÓN GASOLINA       | C/Llave, Regular              |
|          |                   | 33747       | TERMOSTATO           | 170°, Tipo EO                 |
|          |                   | 33748       | TERMOSTATO           | 180°                          |
|          |                   | 33747S      | TERMOSTATO           | 170°, Premium                 |
|          |                   | 6366L       | BANDA MOTOR          | ALT.                          |
|          |                   | 8452L       | BANDA MOTOR          | D.H.                          |
|          |                   | CH180031    | MANGUERA SUPERIOR    |                               |
|          |                   | CH180042    | MANGUERA INFERIOR    |                               |
|          |                   | CH180202    | MANGUERA INFERIOR    |                               |

## PLATINA

|           |                       |           |                       |               |                   |      |
|-----------|-----------------------|-----------|-----------------------|---------------|-------------------|------|
| 2010      | 4 CIL. 1.6 L          | 34208     | TERMOSTATO            | 195°          |                   |      |
|           |                       | CH180182  | MANGUERA INFERIOR     |               |                   |      |
|           |                       | CH180191  | MANGUERA SUPERIOR     |               |                   |      |
|           |                       | K050435   | BANDA MOTOR           | S/AA          |                   |      |
|           |                       | K050688   | BANDA MOTOR           |               |                   |      |
|           |                       | T1095     | BANDA DISTRIBUCIÓN    | 132 D X 27 mm |                   |      |
|           |                       | T36176    | POLEA MOTOR           |               |                   |      |
|           |                       | T38456    | TENSOR MOTOR          | C/AA          |                   |      |
|           |                       | T38484    | TENSOR MOTOR          | S/AA          |                   |      |
|           |                       | T41237    | POLEA DISTRIBUCIÓN    |               |                   |      |
|           |                       | T43064    | TENSOR DISTRIBUCIÓN   |               |                   |      |
|           |                       | TCK1095M  | KIT DISTRIBUCIÓN      |               |                   |      |
|           |                       | TCKWP1095 | KIT CON BOMBA DE AGUA |               |                   |      |
|           |                       | 5936      | BOMBA DE AGUA         |               |                   |      |
|           |                       | TH2338961 | TERMOSTATO            | 190°          |                   |      |
|           |                       | 2009      | 4 CIL. 1.6 L          | TH2338961     | TERMOSTATO        | 190° |
|           |                       |           |                       | 5936          | BOMBA DE AGUA     |      |
| 34208     | TERMOSTATO            |           |                       | 195°          |                   |      |
| CH180182  | MANGUERA INFERIOR     |           |                       |               |                   |      |
| CH180191  | MANGUERA SUPERIOR     |           |                       |               |                   |      |
| K050435   | BANDA MOTOR           |           |                       | S/AA          |                   |      |
| K050688   | BANDA MOTOR           |           |                       |               |                   |      |
| T1095     | BANDA DISTRIBUCIÓN    |           |                       | 132 D X 27 mm |                   |      |
| T36176    | POLEA MOTOR           |           |                       |               |                   |      |
| T38456    | TENSOR MOTOR          |           |                       | C/AA          |                   |      |
| T38484    | TENSOR MOTOR          |           |                       | S/AA          |                   |      |
| T41237    | POLEA DISTRIBUCIÓN    |           |                       |               |                   |      |
| T43064    | TENSOR DISTRIBUCIÓN   |           |                       |               |                   |      |
| TCK1095M  | KIT DISTRIBUCIÓN      |           |                       |               |                   |      |
| TCKWP1095 | KIT CON BOMBA DE AGUA |           |                       |               |                   |      |
| 2008      | 4 CIL. 1.6 L          |           |                       | 34208         | TERMOSTATO        | 195° |
|           |                       |           |                       | CH180182      | MANGUERA INFERIOR |      |
|           |                       | CH180191  | MANGUERA SUPERIOR     |               |                   |      |
|           |                       | K050435   | BANDA MOTOR           | S/AA          |                   |      |
|           |                       | K050688   | BANDA MOTOR           |               |                   |      |
|           |                       | T1095     | BANDA DISTRIBUCIÓN    | 132 D X 27 mm |                   |      |
|           |                       | T36176    | POLEA MOTOR           |               |                   |      |
|           |                       | T38456    | TENSOR MOTOR          | C/AA          |                   |      |
|           |                       | T38484    | TENSOR MOTOR          | S/AA          |                   |      |
|           |                       | T41237    | POLEA DISTRIBUCIÓN    |               |                   |      |
|           |                       | T43064    | TENSOR DISTRIBUCIÓN   |               |                   |      |
|           |                       | TCK1095M  | KIT DISTRIBUCIÓN      |               |                   |      |
|           |                       | TCKWP1095 | KIT CON BOMBA DE AGUA |               |                   |      |



# CATÁLOGO MÁSTER AUTOMOTRIZ

| AÑO | MOTOR | No. PARTE | DESCRIPCIÓN | ESPECIFICACIONES |
|-----|-------|-----------|-------------|------------------|
|-----|-------|-----------|-------------|------------------|

## NISSAN

### PLATINA

| AÑO  | MOTOR        | No. PARTE | DESCRIPCIÓN           | ESPECIFICACIONES |
|------|--------------|-----------|-----------------------|------------------|
| 2008 | 4 CIL. 1.6 L | 34208     | TERMOSTATO            | 195°             |
|      |              | CH180182  | MANGUERA INFERIOR     |                  |
|      |              | CH180191  | MANGUERA SUPERIOR     |                  |
|      |              | K050435   | BANDA MOTOR           | S/AA             |
|      |              | K050688   | BANDA MOTOR           |                  |
|      |              | T1095     | BANDA DISTRIBUCIÓN    | 132 D X 27 mm    |
|      |              | T36176    | POLEA MOTOR           |                  |
|      |              | T38456    | TENSOR MOTOR          | C/AA             |
|      |              | T38484    | TENSOR MOTOR          | S/AA             |
|      |              | T41237    | POLEA DISTRIBUCIÓN    |                  |
|      |              | T43064    | TENSOR DISTRIBUCIÓN   |                  |
|      |              | TCK1095M  | KIT DISTRIBUCIÓN      |                  |
|      |              | TCKWP1095 | KIT CON BOMBA DE AGUA |                  |
|      |              | 5936      | BOMBA DE AGUA         |                  |
|      |              | TH23389G1 | TERMOSTATO            | 190°             |
| 2007 | 4 CIL. 1.6 L | TH23389G1 | TERMOSTATO            | 190°             |
|      |              | 5936      | BOMBA DE AGUA         |                  |
|      |              | 34208     | TERMOSTATO            | 195°             |
|      |              | CH180182  | MANGUERA INFERIOR     |                  |
|      |              | CH180191  | MANGUERA SUPERIOR     |                  |
|      |              | K050435   | BANDA MOTOR           | S/AA             |
|      |              | K050688   | BANDA MOTOR           |                  |
|      |              | T1095     | BANDA DISTRIBUCIÓN    | 132 D X 27 mm    |
|      |              | T36176    | POLEA MOTOR           |                  |
|      |              | T38456    | TENSOR MOTOR          | C/AA             |
|      |              | T38484    | TENSOR MOTOR          | S/AA             |
|      |              | T41237    | POLEA DISTRIBUCIÓN    |                  |
|      |              | T43064    | TENSOR DISTRIBUCIÓN   |                  |
|      |              | TCK1095M  | KIT DISTRIBUCIÓN      |                  |
|      |              | TCKWP1095 | KIT CON BOMBA DE AGUA |                  |
| 2006 | 4 CIL. 1.6 L | 34208     | TERMOSTATO            | 195°             |
|      |              | CH180182  | MANGUERA INFERIOR     |                  |
|      |              | CH180191  | MANGUERA SUPERIOR     |                  |
|      |              | K050435   | BANDA MOTOR           | S/AA             |
|      |              | K050688   | BANDA MOTOR           |                  |
|      |              | T1095     | BANDA DISTRIBUCIÓN    | 132 D X 27 mm    |
|      |              | T36176    | POLEA MOTOR           |                  |
|      |              | T38456    | TENSOR MOTOR          | C/AA             |
|      |              | T38484    | TENSOR MOTOR          | S/AA             |
|      |              | T41237    | POLEA DISTRIBUCIÓN    |                  |
|      |              | T43064    | TENSOR DISTRIBUCIÓN   |                  |
|      |              | TCK1095M  | KIT DISTRIBUCIÓN      |                  |
|      |              | TCKWP1095 | KIT CON BOMBA DE AGUA |                  |
|      |              | 5936      | BOMBA DE AGUA         |                  |
|      |              | TH23389G1 | TERMOSTATO            | 190°             |
| 2005 | 4 CIL. 1.6 L | TH23389G1 | TERMOSTATO            | 190°             |
|      |              | 5936      | BOMBA DE AGUA         |                  |
|      |              | 34208     | TERMOSTATO            | 195°             |
|      |              | CH180182  | MANGUERA INFERIOR     |                  |
|      |              | CH180191  | MANGUERA SUPERIOR     |                  |
|      |              | K050435   | BANDA MOTOR           | S/AA             |
|      |              | K050688   | BANDA MOTOR           |                  |
|      |              | T1095     | BANDA DISTRIBUCIÓN    | 132 D X 27 mm    |
|      |              | T36176    | POLEA MOTOR           |                  |
|      |              | T38456    | TENSOR MOTOR          | C/AA             |
|      |              | T38484    | TENSOR MOTOR          | S/AA             |
|      |              | T41237    | POLEA DISTRIBUCIÓN    |                  |
|      |              | T43064    | TENSOR DISTRIBUCIÓN   |                  |
|      |              | TCK1095M  | KIT DISTRIBUCIÓN      |                  |
|      |              | TCKWP1095 | KIT CON BOMBA DE AGUA |                  |
| 2004 | 4 CIL. 1.6 L | 34208     | TERMOSTATO            | 195°             |
|      |              | CH180182  | MANGUERA INFERIOR     |                  |
|      |              | CH180191  | MANGUERA SUPERIOR     |                  |

| AÑO | MOTOR | No. PARTE | DESCRIPCIÓN | ESPECIFICACIONES |
|-----|-------|-----------|-------------|------------------|
|-----|-------|-----------|-------------|------------------|

|           |                       |           |                       |               |               |      |
|-----------|-----------------------|-----------|-----------------------|---------------|---------------|------|
|           |                       | K050435   | BANDA MOTOR           | S/AA          |               |      |
|           |                       | K050688   | BANDA MOTOR           |               |               |      |
|           |                       | T1095     | BANDA DISTRIBUCIÓN    | 132 D X 27 mm |               |      |
|           |                       | T36176    | POLEA MOTOR           |               |               |      |
|           |                       | T38456    | TENSOR MOTOR          | C/AA          |               |      |
|           |                       | T38484    | TENSOR MOTOR          | S/AA          |               |      |
|           |                       | T41237    | POLEA DISTRIBUCIÓN    |               |               |      |
|           |                       | T43064    | TENSOR DISTRIBUCIÓN   |               |               |      |
|           |                       | TCK1095M  | KIT DISTRIBUCIÓN      |               |               |      |
|           |                       | TCKWP1095 | KIT CON BOMBA DE AGUA |               |               |      |
|           |                       | 5936      | BOMBA DE AGUA         |               |               |      |
|           |                       | TH23389G1 | TERMOSTATO            | 190°          |               |      |
|           |                       | 2003      | 4 CIL. 1.6 L          | TH23389G1     | TERMOSTATO    | 190° |
|           |                       |           |                       | 5936          | BOMBA DE AGUA |      |
|           |                       |           |                       | 34208         | TERMOSTATO    | 195° |
| CH180182  | MANGUERA INFERIOR     |           |                       |               |               |      |
| CH180191  | MANGUERA SUPERIOR     |           |                       |               |               |      |
| K050435   | BANDA MOTOR           |           |                       | S/AA          |               |      |
| K050688   | BANDA MOTOR           |           |                       |               |               |      |
| T1095     | BANDA DISTRIBUCIÓN    |           |                       | 132 D X 27 mm |               |      |
| T36176    | POLEA MOTOR           |           |                       |               |               |      |
| T38456    | TENSOR MOTOR          |           |                       | C/AA          |               |      |
| T38484    | TENSOR MOTOR          |           |                       | S/AA          |               |      |
| T41237    | POLEA DISTRIBUCIÓN    |           |                       |               |               |      |
| T43064    | TENSOR DISTRIBUCIÓN   |           |                       |               |               |      |
| TCK1095M  | KIT DISTRIBUCIÓN      |           |                       |               |               |      |
| TCKWP1095 | KIT CON BOMBA DE AGUA |           |                       |               |               |      |
| 2002      | 4 CIL. 1.6 L          | T1095     | BANDA DISTRIBUCIÓN    | 132 D X 27 mm |               |      |
|           |                       | 34208     | TERMOSTATO            | 195°          |               |      |
|           |                       | CH180182  | MANGUERA INFERIOR     |               |               |      |
|           |                       | CH180191  | MANGUERA SUPERIOR     |               |               |      |
|           |                       | TCKWP1095 | KIT CON BOMBA DE AGUA |               |               |      |
|           |                       | K050435   | BANDA MOTOR           | S/AA          |               |      |
|           |                       | K050688   | BANDA MOTOR           |               |               |      |
|           |                       | T36176    | POLEA MOTOR           |               |               |      |
|           |                       | T38456    | TENSOR MOTOR          | C/AA          |               |      |
|           |                       | T38484    | TENSOR MOTOR          | S/AA          |               |      |
|           |                       | T41237    | POLEA DISTRIBUCIÓN    |               |               |      |
|           |                       | T43064    | TENSOR DISTRIBUCIÓN   |               |               |      |
|           |                       | TCK1095M  | KIT DISTRIBUCIÓN      |               |               |      |
|           |                       | 5936      | BOMBA DE AGUA         |               |               |      |
|           |                       | TH23389G1 | TERMOSTATO            | 190°          |               |      |

### QUEST

|      |           |         |                   |                           |
|------|-----------|---------|-------------------|---------------------------|
| 2012 | V6, 3.5 L | 43520   | BOMBA DE AGUA     |                           |
|      |           |         |                   |                           |
| 2011 | V6, 3.5 L | 43520   | BOMBA DE AGUA     |                           |
|      |           |         |                   |                           |
| 2009 | V6, 3.5 L | 43520   | BOMBA DE AGUA     |                           |
|      |           | 22964   | MANGUERA INFERIOR |                           |
|      |           | 23288   | MANGUERA SUPERIOR |                           |
|      |           | 31115   | TAPÓN ACEITE      |                           |
|      |           | 31836   | TAPÓN GASOLINA    | C/Llave, Regular          |
|      |           | 31838   | TAPÓN GASOLINA    | S/Llave, Equivalente a EO |
|      |           | 36087   | POLEA MOTOR       | ALT. Y A.A.               |
|      |           | K040305 | BANDA MOTOR       | D.H.                      |
|      |           | K060418 | BANDA MOTOR       | ALT. Y A.A.               |
|      |           |         |                   |                           |
| 2008 | V6, 3.5 L | 31836   | TAPÓN GASOLINA    | C/Llave, Regular          |
|      |           | 31838   | TAPÓN GASOLINA    | S/Llave, Equivalente a EO |
|      |           | 36087   | POLEA MOTOR       | ALT. Y A.A.               |
|      |           | K040305 | BANDA MOTOR       | D.H.                      |
|      |           | K060418 | BANDA MOTOR       | ALT. Y A.A.               |
|      |           | 22964   | MANGUERA INFERIOR |                           |
|      |           | 23288   | MANGUERA SUPERIOR |                           |
|      |           | 31115   | TAPÓN ACEITE      |                           |
|      |           | 43520   | BOMBA DE AGUA     |                           |
|      |           |         |                   |                           |
| 2007 | V6, 3.5 L | 43520   | BOMBA DE AGUA     |                           |
|      |           | 22964   | MANGUERA INFERIOR |                           |
|      |           | 31115   | TAPÓN ACEITE      |                           |
|      |           | 31333   | TAPÓN RADIADOR    | 13 LBS, S/Palanca         |
|      |           |         |                   |                           |





# POWERING PROGRESS

| AÑO | MOTOR | No. PARTE | DESCRIPCIÓN | ESPECIFICACIONES |
|-----|-------|-----------|-------------|------------------|
|-----|-------|-----------|-------------|------------------|

## NISSAN

### QUEST

| AÑO  | MOTOR        | No. PARTE | DESCRIPCIÓN         | ESPECIFICACIONES          |
|------|--------------|-----------|---------------------|---------------------------|
| 2007 | V6, 3.5 L    | 31836     | TAPÓN GASOLINA      | C/Llave, Regular          |
|      |              | 31838     | TAPÓN GASOLINA      | S/Llave, Equivalente a E0 |
|      |              | 33951     | TERMOSTATO          | 180°                      |
|      |              | 36087     | POLEA MOTOR         | ALT. Y A.A.               |
|      |              | K040305   | BANDA MOTOR         | D.H.                      |
| 2006 | 6 CIL. 3.5 L | K060418   | BANDA MOTOR         | ALT. Y A.A.               |
|      |              | 31333     | TAPÓN RADIADOR      | 13 LBS, S/Palanca         |
|      |              | 31115     | TAPÓN ACEITE        |                           |
|      |              | 31533     | TAPÓN RADIADOR      | 13 LBS, C/Palanca         |
|      |              | 33951     | TERMOSTATO          | 180°                      |
| 2006 | V6, 3.5 L    | 36087     | POLEA MOTOR         | ALT. Y A.A.               |
|      |              | K040305   | BANDA MOTOR         | D.H.                      |
|      |              | K060418   | BANDA MOTOR         | ALT. Y A.A.               |
|      |              | 43520     | BOMBA DE AGUA       |                           |
|      |              | 2005      | 6 CIL. 3.5 L        | 31115                     |
| 2005 | V6, 3.5 L    | 31333     | TAPÓN RADIADOR      | 13 LBS, S/Palanca         |
|      |              | 31533     | TAPÓN RADIADOR      | 13 LBS, C/Palanca         |
|      |              | 31838     | TAPÓN GASOLINA      | S/Llave, Equivalente a E0 |
|      |              | 33951     | TERMOSTATO          | 180°                      |
|      |              | K040305   | BANDA MOTOR         | D.H.                      |
| 2004 | 6 CIL. 3.5 L | K060418   | BANDA MOTOR         | ALT. Y A.A.               |
|      |              | 36087     | POLEA MOTOR         | ALT. Y A.A.               |
|      |              | 43520     | BOMBA DE AGUA       |                           |
|      |              | 31115     | TAPÓN ACEITE        |                           |
|      |              | 31333     | TAPÓN RADIADOR      | 13 LBS, S/Palanca         |
| 2004 | V6, 3.5 L    | 31533     | TAPÓN RADIADOR      | 13 LBS, C/Palanca         |
|      |              | 31836     | TAPÓN GASOLINA      | C/Llave, Regular          |
|      |              | 33951     | TERMOSTATO          | 180°                      |
|      |              | K040305   | BANDA MOTOR         | D.H.                      |
|      |              | K060418   | BANDA MOTOR         | ALT. Y A.A.               |
| 2002 | 6 CIL. 3.3 L | 36087     | POLEA MOTOR         | ALT. Y A.A.               |
|      |              | 43520     | BOMBA DE AGUA       |                           |
|      |              | 22063     | MANGUERA DE PASO    |                           |
|      |              | 22147     | MANGUERA INFERIOR   |                           |
|      |              | 31115     | TAPÓN ACEITE        |                           |
| 2002 | V6, 3.3 L    | 31333     | TAPÓN RADIADOR      | 13 LBS, S/Palanca         |
|      |              | 31533     | TAPÓN RADIADOR      | 13 LBS, C/Palanca         |
|      |              | 33738     | TERMOSTATO          | 180°                      |
|      |              | K040405   | BANDA MOTOR         | D.H. Y B.A.               |
|      |              | K040460   | BANDA MOTOR         | A.A.                      |
| 2001 | 6 CIL. 3.3 L | K050335   | BANDA MOTOR         | ALT.                      |
|      |              | T249      | BANDA DISTRIBUCIÓN  | 133 D X 25.4 mm           |
|      |              | TCK249    | KIT DISTRIBUCIÓN    |                           |
|      |              | 31836     | TAPÓN GASOLINA      | C/Llave, Regular          |
|      |              | T41059    | TENSOR DISTRIBUCIÓN |                           |
| 2001 | V6, 3.3 L    | 31115     | TAPÓN ACEITE        |                           |
|      |              | 31333     | TAPÓN RADIADOR      | 13 LBS, S/Palanca         |
|      |              | 31533     | TAPÓN RADIADOR      | 13 LBS, C/Palanca         |
|      |              | 22063     | MANGUERA DE PASO    |                           |
|      |              | 22147     | MANGUERA INFERIOR   |                           |
| 2001 | V6, 3.3 L    | 31836     | TAPÓN GASOLINA      | C/Llave, Regular          |
|      |              | K040405   | BANDA MOTOR         | D.H. Y B.A.               |
|      |              | K040460   | BANDA MOTOR         | A.A.                      |
|      |              | K050335   | BANDA MOTOR         | ALT.                      |
|      |              | 33737     | TERMOSTATO          | 170°                      |

| AÑO | MOTOR | No. PARTE | DESCRIPCIÓN | ESPECIFICACIONES |
|-----|-------|-----------|-------------|------------------|
|-----|-------|-----------|-------------|------------------|

|      |              |         |                     |                   |
|------|--------------|---------|---------------------|-------------------|
| 2000 | 6 CIL. 3.3 L | 33738   | TERMOSTATO          | 180°              |
|      |              | TCK249  | KIT DISTRIBUCIÓN    |                   |
|      |              | T249    | BANDA DISTRIBUCIÓN  | 133 D X 25.4 mm   |
|      |              | T41059  | TENSOR DISTRIBUCIÓN |                   |
| 2000 | V6, 3.3 L    | 31115   | TAPÓN ACEITE        |                   |
|      |              | 31333   | TAPÓN RADIADOR      | 13 LBS, S/Palanca |
|      |              | 31533   | TAPÓN RADIADOR      | 13 LBS, C/Palanca |
| 2000 | V6, 3.3 L    | 22063   | MANGUERA DE PASO    |                   |
|      |              | 22147   | MANGUERA INFERIOR   |                   |
|      |              | 31836   | TAPÓN GASOLINA      | C/Llave, Regular  |
|      |              | 33737   | TERMOSTATO          | 170°              |
|      |              | 33738   | TERMOSTATO          | 180°              |
|      |              | 38044   | POLEA MOTOR         | A.A.              |
|      |              | K040405 | BANDA MOTOR         | D.H. Y B.A.       |
|      |              | K040460 | BANDA MOTOR         | A.A.              |
|      |              | K050335 | BANDA MOTOR         | ALT.              |
|      |              | T249    | BANDA DISTRIBUCIÓN  | 133 D X 25.4 mm   |
|      |              | T41059  | TENSOR DISTRIBUCIÓN |                   |
|      |              | TCK249  | KIT DISTRIBUCIÓN    |                   |

## ROGUE

| AÑO  | MOTOR        | No. PARTE | DESCRIPCIÓN       | ESPECIFICACIONES          |
|------|--------------|-----------|-------------------|---------------------------|
| 2014 | 4 CIL. 2.5 L | K060563   | BANDA MOTOR       |                           |
| 2013 | 4 CIL. 2.5 L | 23479     | MANGUERA SUPERIOR |                           |
|      |              | 23480     | MANGUERA INFERIOR |                           |
|      |              | 38284     | TENSOR MOTOR      |                           |
|      |              | K060711   | BANDA MOTOR       | SOHC                      |
|      |              | 41069     | BOMBA DE AGUA     |                           |
| 2012 | 4 CIL. 2.5 L | 41069     | BOMBA DE AGUA     | SOHC                      |
|      |              | 23479     | MANGUERA SUPERIOR |                           |
|      |              | 23480     | MANGUERA INFERIOR |                           |
|      |              | 38284     | TENSOR MOTOR      |                           |
|      |              | K060711   | BANDA MOTOR       |                           |
| 2011 | 4 CIL. 2.5 L | 23479     | MANGUERA SUPERIOR |                           |
|      |              | 38284     | TENSOR MOTOR      |                           |
|      |              | K060711   | BANDA MOTOR       |                           |
|      |              | 23480     | MANGUERA INFERIOR | SOHC                      |
|      |              | 41069     | BOMBA DE AGUA     |                           |
| 2010 | 4 CIL. 2.5 L | 41069     | BOMBA DE AGUA     | SOHC                      |
|      |              | 33941     | TERMOSTATO        | 180°                      |
|      |              | 23479     | MANGUERA SUPERIOR |                           |
|      |              | 23480     | MANGUERA INFERIOR |                           |
|      |              | 31115     | TAPÓN ACEITE      |                           |
| 2009 | 4 CIL. 2.5 L | 31836     | TAPÓN GASOLINA    | C/Llave, Regular          |
|      |              | 31838     | TAPÓN GASOLINA    | S/Llave, Equivalente a E0 |
|      |              | 37113P    | POLEA DECOPLADORA |                           |
|      |              | K060711   | BANDA MOTOR       |                           |
|      |              | 23479     | MANGUERA SUPERIOR |                           |
| 2009 | 4 CIL. 2.5 L | 23480     | MANGUERA INFERIOR |                           |
|      |              | 31115     | TAPÓN ACEITE      |                           |
|      |              | 31836     | TAPÓN GASOLINA    | C/Llave, Regular          |
|      |              | 31838     | TAPÓN GASOLINA    | S/Llave, Equivalente a E0 |
|      |              | 33941     | TERMOSTATO        | 180°                      |
| 2008 | 4 CIL. 2.5 L | 37113P    | POLEA DECOPLADORA |                           |
|      |              | K060711   | BANDA MOTOR       |                           |
|      |              | 41069     | BOMBA DE AGUA     | SOHC                      |
|      |              | 41069     | BOMBA DE AGUA     | SOHC                      |
|      |              | 31836     | TAPÓN GASOLINA    | C/Llave, Regular          |
| 2008 | 4 CIL. 2.5 L | 31838     | TAPÓN GASOLINA    | S/Llave, Equivalente a E0 |
|      |              | 33941     | TERMOSTATO        | 180°                      |
|      |              | 37113P    | POLEA DECOPLADORA |                           |
|      |              | K060711   | BANDA MOTOR       |                           |
|      |              | 23479     | MANGUERA SUPERIOR |                           |
| 2008 | 4 CIL. 2.5 L | 23480     | MANGUERA INFERIOR |                           |
|      |              | 31115     | TAPÓN ACEITE      |                           |





# CATÁLOGO MÁSTER AUTOMOTRIZ

| AÑO | MOTOR | No. PARTE | DESCRIPCIÓN | ESPECIFICACIONES |
|-----|-------|-----------|-------------|------------------|
|-----|-------|-----------|-------------|------------------|

## NISSAN

### SENTRA

| AÑO     | MOTOR                | No. PARTE         | DESCRIPCIÓN          | ESPECIFICACIONES          |
|---------|----------------------|-------------------|----------------------|---------------------------|
| 2015    | 4 CIL. 1.8 L         | 31333             | TAPÓN RADIADOR       | 13 LBS, S/Palanca         |
|         |                      | 31533             | TAPÓN RADIADOR       | 13 LBS, C/Palanca         |
|         |                      | 34160             | TERMOSTATO           | 205°                      |
|         |                      | 34162             | TERMOSTATO           | 180°                      |
|         |                      | K060480           | BANDA MOTOR          | 180°                      |
| 39369   | TENSOR MOTOR         | A.A.              |                      |                           |
| 2014    | 4 CIL. 1.8 L         | 31333             | TAPÓN RADIADOR       | 13 LBS, S/Palanca         |
|         |                      | 31533             | TAPÓN RADIADOR       | 13 LBS, C/Palanca         |
|         |                      | 34160             | TERMOSTATO           | 205°                      |
|         |                      | 34162             | TERMOSTATO           | 180°                      |
|         |                      | K060480           | BANDA MOTOR          | 180°                      |
| 39369   | TENSOR MOTOR         | A.A.              |                      |                           |
| 2013    | 4 CIL. 1.8 L         | 39369             | TENSOR MOTOR         | A.A.                      |
|         |                      | 31333             | TAPÓN RADIADOR       | 13 LBS, S/Palanca         |
|         |                      | 31533             | TAPÓN RADIADOR       | 13 LBS, C/Palanca         |
|         |                      | 31780             | TAPÓN GASOLINA       | C/Llave, Regular          |
|         |                      | 31832             | TAPÓN GASOLINA       | S/Llave, Equivalente a EO |
| 34160   | TERMOSTATO           | 205°              |                      |                           |
| 34162   | TERMOSTATO           | 180°              |                      |                           |
| K060480 | BANDA MOTOR          | 180°              |                      |                           |
| 2012    | 4 CIL. 2.0 L         | 19905             | MANGUERA CALEFACCIÓN | Calef. - Entrada          |
|         |                      | 19906             | MANGUERA CALEFACCIÓN | Calef. - Salida           |
|         |                      | 23285             | MANGUERA SUPERIOR    |                           |
|         |                      | 23286             | MANGUERA INFERIOR    |                           |
|         |                      | 23979             | MANGUERA SUPERIOR    |                           |
|         |                      | 31115             | TAPÓN ACEITE         |                           |
|         |                      | 31333             | TAPÓN RADIADOR       | 13 LBS, S/Palanca         |
|         |                      | 31533             | TAPÓN RADIADOR       | 13 LBS, C/Palanca         |
|         |                      | 31836             | TAPÓN GASOLINA       | C/Llave, Regular          |
|         |                      | 31838             | TAPÓN GASOLINA       | S/Llave, Equivalente a EO |
| 39162   | TENSOR MOTOR         |                   |                      |                           |
| K060478 | BANDA MOTOR          | ALT., B.A. Y A.A. |                      |                           |
| 34160   | TERMOSTATO           | 205°              |                      |                           |
| 34162   | TERMOSTATO           | 180°, Tipo EO     |                      |                           |
| 41195   | BOMBA DE AGUA        |                   |                      |                           |
| 2012    | 4 CIL. 2.5 L         | 43512             | BOMBA DE AGUA        | C/ Carcasa                |
|         |                      | 22972             | MANGUERA INFERIOR    |                           |
|         |                      | 23830             | MANGUERA SUPERIOR    |                           |
|         |                      | 31115             | TAPÓN ACEITE         |                           |
|         |                      | 31333             | TAPÓN RADIADOR       | 13 LBS, S/Palanca         |
|         |                      | 31533             | TAPÓN RADIADOR       | 13 LBS, C/Palanca         |
|         |                      | 31836             | TAPÓN GASOLINA       | C/Llave, Regular          |
|         |                      | 31838             | TAPÓN GASOLINA       | S/Llave, Equivalente a EO |
|         |                      | 39162             | TENSOR MOTOR         |                           |
|         |                      | K060478           | BANDA MOTOR          | ALT., B.A. Y A.A.         |
|         |                      | 34160             | TERMOSTATO           | 205°                      |
|         |                      | 34162             | TERMOSTATO           | 180°, Tipo EO             |
|         |                      | 38284             | TENSOR MOTOR         |                           |
|         |                      | K060711           | BANDA MOTOR          | ALT., B.A. Y A.A.         |
|         |                      | 2011              | 4 CIL. 2.0 L         | 31533                     |
| 31836   | TAPÓN GASOLINA       |                   |                      | C/Llave, Regular          |
| 31838   | TAPÓN GASOLINA       |                   |                      | S/Llave, Equivalente a EO |
| 34160   | TERMOSTATO           |                   |                      | 205°                      |
| 34162   | TERMOSTATO           |                   |                      | 180°, Tipo EO             |
| 39162   | TENSOR MOTOR         |                   |                      |                           |
| K060478 | BANDA MOTOR          |                   |                      | ALT., B.A. Y A.A.         |
| 19905   | MANGUERA CALEFACCIÓN |                   |                      | Calef. - Entrada          |
| 19906   | MANGUERA CALEFACCIÓN |                   |                      | Calef. - Salida           |
| 23285   | MANGUERA SUPERIOR    |                   |                      |                           |
| 23286   | MANGUERA INFERIOR    |                   |                      |                           |
| 23979   | MANGUERA SUPERIOR    |                   |                      |                           |
| 31115   | TAPÓN ACEITE         |                   |                      |                           |
| 31333   | TAPÓN RADIADOR       |                   |                      | 13 LBS, S/Palanca         |
| 41195   | BOMBA DE AGUA        |                   |                      |                           |

| AÑO | MOTOR | No. PARTE | DESCRIPCIÓN | ESPECIFICACIONES |
|-----|-------|-----------|-------------|------------------|
|-----|-------|-----------|-------------|------------------|

|       |                   |               |                      |                           |
|-------|-------------------|---------------|----------------------|---------------------------|
| 2011  | 4 CIL. 2.5 L      | 43512         | BOMBA DE AGUA        | C/ Carcasa                |
|       |                   | 31115         | TAPÓN ACEITE         |                           |
|       |                   | 22972         | MANGUERA INFERIOR    |                           |
|       |                   | 23830         | MANGUERA SUPERIOR    |                           |
|       |                   | 31333         | TAPÓN RADIADOR       | 13 LBS, S/Palanca         |
|       |                   | 31533         | TAPÓN RADIADOR       | 13 LBS, C/Palanca         |
|       |                   | 31836         | TAPÓN GASOLINA       | C/Llave, Regular          |
|       |                   | 31838         | TAPÓN GASOLINA       | S/Llave, Equivalente a EO |
|       |                   | 33941         | TERMOSTATO           | 180°                      |
|       |                   | 34160         | TERMOSTATO           | 205°                      |
|       |                   | 38284         | TENSOR MOTOR         |                           |
|       |                   | K060711       | BANDA MOTOR          | ALT., B.A. Y A.A.         |
| 2010  | 4 CIL. 2.0 L      | 19905         | MANGUERA CALEFACCIÓN | Calef. - Entrada          |
|       |                   | 19906         | MANGUERA CALEFACCIÓN | Calef. - Salida           |
|       |                   | 23979         | MANGUERA SUPERIOR    |                           |
|       |                   | 31115         | TAPÓN ACEITE         |                           |
|       |                   | 31333         | TAPÓN RADIADOR       | 13 LBS, S/Palanca         |
|       |                   | 31533         | TAPÓN RADIADOR       | 13 LBS, C/Palanca         |
|       |                   | 31836         | TAPÓN GASOLINA       | C/Llave, Regular          |
|       |                   | 31838         | TAPÓN GASOLINA       | S/Llave, Equivalente a EO |
|       |                   | 34160         | TERMOSTATO           | 205°                      |
|       |                   | 34162         | TERMOSTATO           | 180°, Tipo EO             |
|       |                   | 39162         | TENSOR MOTOR         |                           |
|       |                   | K060478       | BANDA MOTOR          | ALT., B.A. Y A.A.         |
| 23285 | MANGUERA SUPERIOR |               |                      |                           |
| 23286 | MANGUERA INFERIOR |               |                      |                           |
| 41195 | BOMBA DE AGUA     |               |                      |                           |
| 2010  | 4 CIL. 2.5 L      | 43512         | BOMBA DE AGUA        | C/ Carcasa                |
|       |                   | 22972         | MANGUERA INFERIOR    |                           |
|       |                   | 23830         | MANGUERA SUPERIOR    |                           |
|       |                   | 31115         | TAPÓN ACEITE         |                           |
|       |                   | 31333         | TAPÓN RADIADOR       | 13 LBS, S/Palanca         |
|       |                   | 31533         | TAPÓN RADIADOR       | 13 LBS, C/Palanca         |
|       |                   | 31836         | TAPÓN GASOLINA       | C/Llave, Regular          |
|       |                   | 31838         | TAPÓN GASOLINA       | S/Llave, Equivalente a EO |
|       |                   | 33941         | TERMOSTATO           | 180°                      |
|       |                   | 34160         | TERMOSTATO           | 205°                      |
|       |                   | 38284         | TENSOR MOTOR         |                           |
|       |                   | K060711       | BANDA MOTOR          | ALT., B.A. Y A.A.         |
| 2009  | 4 CIL. 2.0 L      | 19905         | MANGUERA CALEFACCIÓN | Calef. - Entrada          |
|       |                   | 19906         | MANGUERA CALEFACCIÓN | Calef. - Salida           |
|       |                   | 23285         | MANGUERA SUPERIOR    |                           |
|       |                   | 23286         | MANGUERA INFERIOR    |                           |
|       |                   | 23979         | MANGUERA SUPERIOR    |                           |
|       |                   | 31115         | TAPÓN ACEITE         |                           |
|       |                   | 31333         | TAPÓN RADIADOR       | 13 LBS, S/Palanca         |
|       |                   | 31533         | TAPÓN RADIADOR       | 13 LBS, C/Palanca         |
|       |                   | 31836         | TAPÓN GASOLINA       | C/Llave, Regular          |
|       |                   | 31838         | TAPÓN GASOLINA       | S/Llave, Equivalente a EO |
|       |                   | 39162         | TENSOR MOTOR         |                           |
|       |                   | K060478       | BANDA MOTOR          | ALT., B.A. Y A.A.         |
| 34160 | TERMOSTATO        | 205°          |                      |                           |
| 34162 | TERMOSTATO        | 180°, Tipo EO |                      |                           |
| 41195 | BOMBA DE AGUA     |               |                      |                           |
| 2009  | 4 CIL. 2.5 L      | 43512         | BOMBA DE AGUA        | C/ Carcasa                |
|       |                   | 31333         | TAPÓN RADIADOR       | 13 LBS, S/Palanca         |
|       |                   | 22972         | MANGUERA INFERIOR    |                           |
|       |                   | 23830         | MANGUERA SUPERIOR    |                           |
|       |                   | 31333         | TAPÓN RADIADOR       | 13 LBS, C/Palanca         |
|       |                   | 31836         | TAPÓN GASOLINA       | C/Llave, Regular          |
|       |                   | 31838         | TAPÓN GASOLINA       | S/Llave, Equivalente a EO |
|       |                   | 33941         | TERMOSTATO           | 180°                      |
|       |                   | 34160         | TERMOSTATO           | 205°                      |
|       |                   | 38284         | TENSOR MOTOR         |                           |
|       |                   | K060711       | BANDA MOTOR          | ALT., B.A. Y A.A.         |
|       |                   | 31115         | TAPÓN ACEITE         |                           |
| 2008  | 4 CIL. 2.0 L      | 19905         | MANGUERA CALEFACCIÓN | Calef. - Entrada          |
|       |                   | 19906         | MANGUERA CALEFACCIÓN | Calef. - Salida           |
|       |                   | 23285         | MANGUERA SUPERIOR    |                           |
|       |                   | 23286         | MANGUERA INFERIOR    |                           |





# POWERING PROGRESS

| AÑO | MOTOR | No. PARTE | DESCRIPCIÓN | ESPECIFICACIONES |
|-----|-------|-----------|-------------|------------------|
|-----|-------|-----------|-------------|------------------|

## NISSAN

### SENTRA

| AÑO     | MOTOR         | No. PARTE         | DESCRIPCIÓN          | ESPECIFICACIONES          |
|---------|---------------|-------------------|----------------------|---------------------------|
| 2008    | 4 CIL. 2.0 L  | 31115             | TAPÓN ACEITE         |                           |
|         |               | 31333             | TAPÓN RADIADOR       | 13 LBS, S/Palanca         |
|         |               | 31533             | TAPÓN RADIADOR       | 13 LBS, C/Palanca         |
|         |               | 31836             | TAPÓN GASOLINA       | C/Llave, Regular          |
|         |               | 31838             | TAPÓN GASOLINA       | S/Llave, Equivalente a EO |
|         |               | 34160             | TERMOSTATO           | 205°                      |
|         |               | 34162             | TERMOSTATO           | 180°, Tipo EO             |
|         |               | 39162             | SENSOR MOTOR         |                           |
|         |               | K060478           | BANDA MOTOR          | ALT., B.A. Y A.A.         |
|         |               | 41195             | BOMBA DE AGUA        |                           |
| 2008    | 4 CIL. 2.5 L  | 43512             | BOMBA DE AGUA        | C/ Carcasa                |
|         |               | 22972             | MANGUERA INFERIOR    |                           |
|         |               | 23830             | MANGUERA SUPERIOR    |                           |
|         |               | 31115             | TAPÓN ACEITE         |                           |
|         |               | 31333             | TAPÓN RADIADOR       | 13 LBS, S/Palanca         |
|         |               | 31533             | TAPÓN RADIADOR       | 13 LBS, C/Palanca         |
|         |               | 31836             | TAPÓN GASOLINA       | C/Llave, Regular          |
|         |               | 31838             | TAPÓN GASOLINA       | S/Llave, Equivalente a EO |
|         |               | 33941             | TERMOSTATO           | 180°                      |
|         |               | 34160             | TERMOSTATO           | 205°                      |
| 38284   | SENSOR MOTOR  |                   |                      |                           |
| K060711 | BANDA MOTOR   | ALT., B.A. Y A.A. |                      |                           |
| 2007    | 4 CIL. 2.0 L  | 19905             | MANGUERA CALEFACCIÓN | Calef. - Entrada          |
|         |               | 19906             | MANGUERA CALEFACCIÓN | Calef. - Salida           |
|         |               | 23285             | MANGUERA SUPERIOR    |                           |
|         |               | 23286             | MANGUERA INFERIOR    |                           |
|         |               | 31115             | TAPÓN ACEITE         |                           |
|         |               | 31333             | TAPÓN RADIADOR       | 13 LBS, S/Palanca         |
|         |               | 31533             | TAPÓN RADIADOR       | 13 LBS, C/Palanca         |
|         |               | 31836             | TAPÓN GASOLINA       | C/Llave, Regular          |
|         |               | 31838             | TAPÓN GASOLINA       | S/Llave, Equivalente a EO |
|         |               | 34160             | TERMOSTATO           | 205°                      |
| 34162   | TERMOSTATO    | 180°, Tipo EO     |                      |                           |
| 39162   | SENSOR MOTOR  |                   |                      |                           |
| K060478 | BANDA MOTOR   | ALT., B.A. Y A.A. |                      |                           |
| 41195   | BOMBA DE AGUA |                   |                      |                           |
| 2007    | 4 CIL. 2.5 L  | 43512             | BOMBA DE AGUA        | C/ Carcasa                |
|         |               | 22972             | MANGUERA INFERIOR    |                           |
|         |               | 23830             | MANGUERA SUPERIOR    |                           |
|         |               | 31115             | TAPÓN ACEITE         |                           |
|         |               | 31333             | TAPÓN RADIADOR       | 13 LBS, S/Palanca         |
|         |               | 31533             | TAPÓN RADIADOR       | 13 LBS, C/Palanca         |
|         |               | 31836             | TAPÓN GASOLINA       | C/Llave, Regular          |
|         |               | 31838             | TAPÓN GASOLINA       | S/Llave, Equivalente a EO |
|         |               | 33941             | TERMOSTATO           | 180°                      |
|         |               | 34160             | TERMOSTATO           | 205°                      |
| 38284   | SENSOR MOTOR  |                   |                      |                           |
| K060711 | BANDA MOTOR   | ALT., B.A. Y A.A. |                      |                           |
| 2006    | 4 CIL. 1.8 L  | 22536             | MANGUERA SUPERIOR    |                           |
|         |               | 22537             | MANGUERA INFERIOR    |                           |
|         |               | 31115             | TAPÓN ACEITE         |                           |
|         |               | 31333             | TAPÓN RADIADOR       | 13 LBS, S/Palanca         |
|         |               | 31533             | TAPÓN RADIADOR       | 13 LBS, C/Palanca         |
|         |               | 31836             | TAPÓN GASOLINA       | C/Llave, Regular          |
|         |               | 31838             | TAPÓN GASOLINA       | S/Llave, Equivalente a EO |
|         |               | 33944             | TERMOSTATO           | 170°                      |
|         |               | 36142             | POLEA MOTOR          | C/AA > ALT. Y A.A.        |
|         |               | K040330           | BANDA MOTOR          | D.H. Y B.A.               |
| K060325 | BANDA MOTOR   | S/AA > ALT.       |                      |                           |
| K060435 | BANDA MOTOR   | C/AA > ALT.       |                      |                           |
| 43511   | BOMBA DE AGUA | C/ Carcasa        |                      |                           |
| 2006    | 4 CIL. 2.0 L  | 31836             | TAPÓN GASOLINA       | C/Llave, Regular          |

| AÑO | MOTOR | No. PARTE | DESCRIPCIÓN | ESPECIFICACIONES |
|-----|-------|-----------|-------------|------------------|
|-----|-------|-----------|-------------|------------------|

|         |                   |                   |                   |                           |                   |  |
|---------|-------------------|-------------------|-------------------|---------------------------|-------------------|--|
| 2006    | 4 CIL. 2.5 L      | 31838             | TAPÓN GASOLINA    | S/Llave, Equivalente a EO |                   |  |
|         |                   | 22534             | MANGUERA SUPERIOR |                           |                   |  |
|         |                   | 22535             | MANGUERA INFERIOR |                           |                   |  |
|         |                   | 31115             | TAPÓN ACEITE      |                           |                   |  |
|         |                   | 31333             | TAPÓN RADIADOR    | 13 LBS, S/Palanca         |                   |  |
|         |                   | 31533             | TAPÓN RADIADOR    | 13 LBS, C/Palanca         |                   |  |
|         |                   | K040335           | BANDA MOTOR       | D.H.                      |                   |  |
|         |                   | K060405           | BANDA MOTOR       | ALT. Y A.A.               |                   |  |
|         |                   | 2006              | 4 CIL. 2.5 L      | 22971                     | MANGUERA SUPERIOR |  |
|         |                   |                   |                   | 22972                     | MANGUERA INFERIOR |  |
| 31115   | TAPÓN ACEITE      |                   |                   |                           |                   |  |
| 31333   | TAPÓN RADIADOR    |                   |                   | 13 LBS, S/Palanca         |                   |  |
| 31533   | TAPÓN RADIADOR    |                   |                   | 13 LBS, C/Palanca         |                   |  |
| 31836   | TAPÓN GASOLINA    |                   |                   | C/Llave, Regular          |                   |  |
| 31838   | TAPÓN GASOLINA    |                   |                   | S/Llave, Equivalente a EO |                   |  |
| 33941   | TERMOSTATO        |                   |                   | 180°                      |                   |  |
| 34160   | TERMOSTATO        |                   |                   | 205°                      |                   |  |
| 38284   | SENSOR MOTOR      |                   |                   |                           |                   |  |
| 37113P  | POLEA DECOPLADORA |                   |                   |                           |                   |  |
| K060883 | BANDA MOTOR       | (Trans. Man.)     |                   |                           |                   |  |
| K060885 | BANDA MOTOR       | ALT. Y A.A.       |                   |                           |                   |  |
| 365809  | EDH               |                   |                   |                           |                   |  |
| 43512   | BOMBA DE AGUA     | C/ Carcasa        |                   |                           |                   |  |
| 2005    | 4 CIL. 1.8 L      | 43511             | BOMBA DE AGUA     | C/ Carcasa                |                   |  |
|         |                   | 31533             | TAPÓN RADIADOR    | 13 LBS, C/Palanca         |                   |  |
|         |                   | 31836             | TAPÓN GASOLINA    | C/Llave, Regular          |                   |  |
|         |                   | 31838             | TAPÓN GASOLINA    | S/Llave, Equivalente a EO |                   |  |
|         |                   | 33944             | TERMOSTATO        | 170°                      |                   |  |
|         |                   | 36142             | POLEA MOTOR       | C/AA > ALT.               |                   |  |
|         |                   | K040330           | BANDA MOTOR       | D.H. Y B.A.               |                   |  |
|         |                   | K060325           | BANDA MOTOR       | S/AA > ALT.               |                   |  |
|         |                   | K060435           | BANDA MOTOR       | C/AA > ALT.               |                   |  |
|         |                   | 22536             | MANGUERA SUPERIOR |                           |                   |  |
| 22537   | MANGUERA INFERIOR |                   |                   |                           |                   |  |
| 31115   | TAPÓN ACEITE      |                   |                   |                           |                   |  |
| 31333   | TAPÓN RADIADOR    | 13 LBS, S/Palanca |                   |                           |                   |  |
| 2005    | 4 CIL. 2.0 L      | 22534             | MANGUERA SUPERIOR |                           |                   |  |
|         |                   | 22535             | MANGUERA INFERIOR |                           |                   |  |
|         |                   | 31115             | TAPÓN ACEITE      |                           |                   |  |
|         |                   | 31333             | TAPÓN RADIADOR    | 13 LBS, S/Palanca         |                   |  |
|         |                   | 31533             | TAPÓN RADIADOR    | 13 LBS, C/Palanca         |                   |  |
|         |                   | 31836             | TAPÓN GASOLINA    | C/Llave, Regular          |                   |  |
|         |                   | 31838             | TAPÓN GASOLINA    | S/Llave, Equivalente a EO |                   |  |
|         |                   | K040335           | BANDA MOTOR       | D.H.                      |                   |  |
|         |                   | K060405           | BANDA MOTOR       | ALT. Y A.A.               |                   |  |
|         |                   | 2005              | 4 CIL. 2.5 L      | 22971                     | MANGUERA SUPERIOR |  |
| 22972   | MANGUERA INFERIOR |                   |                   |                           |                   |  |
| 31115   | TAPÓN ACEITE      |                   |                   |                           |                   |  |
| 31333   | TAPÓN RADIADOR    |                   |                   | 13 LBS, S/Palanca         |                   |  |
| 31533   | TAPÓN RADIADOR    |                   |                   | 13 LBS, C/Palanca         |                   |  |
| 31836   | TAPÓN GASOLINA    |                   |                   | C/Llave, Regular          |                   |  |
| 31838   | TAPÓN GASOLINA    |                   |                   | S/Llave, Equivalente a EO |                   |  |
| 38284   | SENSOR MOTOR      |                   |                   |                           |                   |  |
| 37113P  | POLEA DECOPLADORA |                   |                   |                           |                   |  |
| K060883 | BANDA MOTOR       |                   |                   | (Trans. Man.)             |                   |  |
| 33941   | TERMOSTATO        | 180°              |                   |                           |                   |  |
| 34160   | TERMOSTATO        | 205°              |                   |                           |                   |  |
| K060885 | BANDA MOTOR       | ALT. Y A.A.       |                   |                           |                   |  |
| 365809  | EDH               |                   |                   |                           |                   |  |
| 43512   | BOMBA DE AGUA     | C/ Carcasa        |                   |                           |                   |  |
| 2004    | 4 CIL. 1.8 L      | 43511             | BOMBA DE AGUA     | C/ Carcasa                |                   |  |
|         |                   | 22536             | MANGUERA SUPERIOR |                           |                   |  |
|         |                   | 22537             | MANGUERA INFERIOR |                           |                   |  |
|         |                   | 31115             | TAPÓN ACEITE      |                           |                   |  |
|         |                   | 31333             | TAPÓN RADIADOR    | 13 LBS, S/Palanca         |                   |  |
|         |                   | 31533             | TAPÓN RADIADOR    | 13 LBS, C/Palanca         |                   |  |
|         |                   | 31836             | TAPÓN GASOLINA    | C/Llave, Regular          |                   |  |
|         |                   | 31838             | TAPÓN GASOLINA    | S/Llave, Equivalente a EO |                   |  |
|         |                   | 33944             | TERMOSTATO        | 170°                      |                   |  |
|         |                   | 36142             | POLEA MOTOR       | C/AA > ALT.               |                   |  |
| K040330 | BANDA MOTOR       | D.H. Y B.A.       |                   |                           |                   |  |
| K060325 | BANDA MOTOR       | S/AA > ALT.       |                   |                           |                   |  |



# CATÁLOGO MÁSTER AUTOMOTRIZ

| AÑO | MOTOR | No. PARTE | DESCRIPCIÓN | ESPECIFICACIONES |
|-----|-------|-----------|-------------|------------------|
|-----|-------|-----------|-------------|------------------|

## NISSAN

### SENTRA

| AÑO  | MOTOR        | No. PARTE   | DESCRIPCIÓN   | ESPECIFICACIONES  |
|------|--------------|---|---|---|
| 2004 | 4 CIL. 1.8 L | K060434<br>K060435  | BANDA MOTOR<br>BANDA MOTOR  | C/AA > ALT.   |
| 2004 | 4 CIL. 2.0 L | 22534<br>22535<br>31115<br>31333<br>31533<br>31836<br>31838<br>K040335<br>K060405   | MANGUERA SUPERIOR<br>MANGUERA INFERIOR<br>TAPÓN ACEITE<br>TAPÓN RADIADOR<br>TAPÓN RADIADOR<br>TAPÓN GASOLINA<br>TAPÓN GASOLINA<br>BANDA MOTOR<br>BANDA MOTOR  | 13 LBS, S/Palanca<br>13 LBS, C/Palanca<br>C/Llave, Regular<br>S/Llave, Equivalente a EO<br>D.H.<br>ALT. Y A.A.  |
| 2004 | 4 CIL. 2.5 L | 365809<br>31533<br>31836<br>31838<br>33941<br>34160<br>38284<br>37113P<br>K040330<br>K060434<br>K060883<br>K060885<br>22971<br>22972<br>31115<br>31333<br>43512 | EDH<br>TAPÓN RADIADOR<br>TAPÓN GASOLINA<br>TAPÓN GASOLINA<br>TERMOSTATO<br>TERMOSTATO<br>TENSOR MOTOR<br>POLEA DECOPLADORA<br>BANDA MOTOR<br>BANDA MOTOR<br>BANDA MOTOR<br>BANDA MOTOR<br>MANGUERA SUPERIOR<br>MANGUERA INFERIOR<br>TAPÓN ACEITE<br>TAPÓN RADIADOR<br>BOMBA DE AGUA | 13 LBS, C/Palanca<br>C/Llave, Regular<br>S/Llave, Equivalente a EO<br>180°<br>205°<br>D.H. Y B.A.<br>(Trans. Man.)<br>ALT. Y A.A.<br>13 LBS, S/Palanca<br>C/ Carcasa              |
| 2003 | 4 CIL. 1.8 L | 43511<br>22536<br>22537<br>31115<br>31333<br>31533<br>31836<br>31838<br>33944<br>CH180051<br>CH180062<br>K040330<br>K060325<br>36142<br>K060330<br>K060435      | BOMBA DE AGUA<br>MANGUERA SUPERIOR<br>MANGUERA INFERIOR<br>TAPÓN ACEITE<br>TAPÓN RADIADOR<br>TAPÓN RADIADOR<br>TAPÓN GASOLINA<br>TAPÓN GASOLINA<br>TERMOSTATO<br>MANGUERA SUPERIOR<br>MANGUERA INFERIOR<br>BANDA MOTOR<br>BANDA MOTOR<br>POLEA MOTOR<br>BANDA MOTOR<br>BANDA MOTOR  | C/ Carcasa<br>13 LBS, S/Palanca<br>13 LBS, C/Palanca<br>C/Llave, Regular<br>S/Llave, Equivalente a EO<br>170°<br>D.H. Y B.A.<br>S/AA > ALT.<br>C/AA > ALT.<br>D.H.<br>C/AA > ALT. |
| 2003 | 4 CIL. 2.0 L | 22534<br>22535<br>31115<br>31333<br>31533<br>31836<br>31838<br>K040335<br>K060405   | MANGUERA SUPERIOR<br>MANGUERA INFERIOR<br>TAPÓN ACEITE<br>TAPÓN RADIADOR<br>TAPÓN RADIADOR<br>TAPÓN GASOLINA<br>TAPÓN GASOLINA<br>BANDA MOTOR<br>BANDA MOTOR  | 13 LBS, S/Palanca<br>13 LBS, C/Palanca<br>C/Llave, Regular<br>S/Llave, Equivalente a EO<br>D.H.<br>ALT. Y A.A.  |
| 2003 | 4 CIL. 2.5 L | 22971<br>22972<br>31115<br>31333<br>31533<br>31836<br>31838<br>33941<br>34160   | MANGUERA SUPERIOR<br>MANGUERA INFERIOR<br>TAPÓN ACEITE<br>TAPÓN RADIADOR<br>TAPÓN RADIADOR<br>TAPÓN GASOLINA<br>TAPÓN GASOLINA<br>TERMOSTATO<br>TERMOSTATO  | 13 LBS, S/Palanca<br>13 LBS, C/Palanca<br>C/Llave, Regular<br>S/Llave, Equivalente a EO<br>D.H.<br>180°<br>205°   |

| AÑO | MOTOR | No. PARTE | DESCRIPCIÓN | ESPECIFICACIONES |
|-----|-------|-----------|-------------|------------------|
|-----|-------|-----------|-------------|------------------|

|      |              |   |   |   |
|------|--------------|---|---|---|
|      |              | 38284<br>37113P<br>K060883<br>K060885<br>43512  | TENSOR MOTOR<br>POLEA DECOPLADORA<br>BANDA MOTOR<br>BANDA MOTOR<br>BOMBA DE AGUA  | (Trans. Man.)<br>ALT. Y A.A.<br>C/ Carcasa  |
| 2002 | 4 CIL. 1.6 L | 31115<br>31333<br>31533<br>31836  | TAPÓN ACEITE<br>TAPÓN RADIADOR<br>TAPÓN RADIADOR<br>TAPÓN GASOLINA  | 13 LBS, S/Palanca<br>13 LBS, C/Palanca<br>C/Llave, Regular  |
| 2002 | 4 CIL. 1.8 L | 19214<br>19215<br>22536<br>22537<br>31115<br>31333<br>31533<br>31836<br>31838<br>33944<br>36142<br>CH180051<br>CH180062<br>K040330<br>K060325<br>K060435<br>43511 | MANGUERA CALEFACCIÓN<br>MANGUERA CALEFACCIÓN<br>MANGUERA SUPERIOR<br>MANGUERA INFERIOR<br>TAPÓN ACEITE<br>TAPÓN RADIADOR<br>TAPÓN RADIADOR<br>TAPÓN GASOLINA<br>TAPÓN GASOLINA<br>TERMOSTATO<br>POLEA MOTOR<br>MANGUERA SUPERIOR<br>MANGUERA INFERIOR<br>BANDA MOTOR<br>BANDA MOTOR<br>BANDA MOTOR<br>BOMBA DE AGUA | Calef. a Motor Lado Conductor<br>Motor a Calef. Lado<br>13 LBS, S/Palanca<br>13 LBS, C/Palanca<br>C/Llave, Regular<br>S/Llave, Equivalente a EO<br>170°<br>C/AA > ALT.<br>D.H. Y B.A.<br>S/AA > ALT.<br>C/AA > ALT.<br>C/ Carcasa |
| 2002 | 4 CIL. 2.0 L | 22534<br>22535<br>31115<br>31333<br>31533<br>31836<br>31838<br>CH180051<br>CH180062<br>K040335<br>K060405   | MANGUERA SUPERIOR<br>MANGUERA INFERIOR<br>TAPÓN ACEITE<br>TAPÓN RADIADOR<br>TAPÓN RADIADOR<br>TAPÓN GASOLINA<br>TAPÓN GASOLINA<br>MANGUERA SUPERIOR<br>MANGUERA INFERIOR<br>BANDA MOTOR<br>BANDA MOTOR  | 13 LBS, S/Palanca<br>13 LBS, C/Palanca<br>C/Llave, Regular<br>S/Llave, Equivalente a EO<br>D.H.<br>ALT. Y A.A.  |
| 2002 | 4 CIL. 2.5 L | 31836<br>31838<br>33941<br>34160<br>38284<br>37113P<br>K060885<br>22971<br>22972<br>31115<br>31333<br>31533<br>43512  | TAPÓN GASOLINA<br>TAPÓN GASOLINA<br>TERMOSTATO<br>TERMOSTATO<br>TENSOR MOTOR<br>POLEA DECOPLADORA<br>BANDA MOTOR<br>MANGUERA SUPERIOR<br>MANGUERA INFERIOR<br>TAPÓN ACEITE<br>TAPÓN RADIADOR<br>TAPÓN RADIADOR<br>BOMBA DE AGUA   | C/Llave, Regular<br>S/Llave, Equivalente a EO<br>180°<br>205°<br>ALT. Y A.A.  |
| 2001 | 4 CIL. 1.6 L | 31115<br>31333<br>31533<br>31836<br>CH180071<br>CH180082  | TAPÓN ACEITE<br>TAPÓN RADIADOR<br>TAPÓN RADIADOR<br>TAPÓN GASOLINA<br>MANGUERA SUPERIOR<br>MANGUERA INFERIOR  | 13 LBS, S/Palanca<br>13 LBS, C/Palanca<br>C/Llave, Regular  |
| 2001 | 4 CIL. 1.8 L | 19215<br>22536<br>22537<br>31115<br>31333<br>31533<br>31836<br>31838<br>33944<br>36142<br>CH180051<br>CH180062<br>K040330<br>K060325                              | MANGUERA CALEFACCIÓN<br>MANGUERA SUPERIOR<br>MANGUERA INFERIOR<br>TAPÓN ACEITE<br>TAPÓN RADIADOR<br>TAPÓN RADIADOR<br>TAPÓN GASOLINA<br>TAPÓN GASOLINA<br>TERMOSTATO<br>POLEA MOTOR<br>MANGUERA SUPERIOR<br>MANGUERA INFERIOR<br>BANDA MOTOR<br>BANDA MOTOR   | Motor a Calef. Lado<br>13 LBS, S/Palanca<br>13 LBS, C/Palanca<br>C/Llave, Regular<br>S/Llave, Equivalente a EO<br>170°<br>C/AA > ALT.<br>D.H. Y B.A.<br>S/AA > ALT.   |





# POWERING PROGRESS

| AÑO | MOTOR | No. PARTE | DESCRIPCIÓN | ESPECIFICACIONES |
|-----|-------|-----------|-------------|------------------|
|-----|-------|-----------|-------------|------------------|

## NISSAN

### SENTRA

| AÑO  | MOTOR        | No. PARTE   | DESCRIPCIÓN   | ESPECIFICACIONES  |
|------|--------------|---|---|---|
| 2001 | 4 CIL. 1.8 L | K060435<br>19214<br>43511   | BANDA MOTOR<br>MANGUERA CALEFACCIÓN<br>BOMBA DE AGUA  | C/AA > ALT.<br>Calef. a Motor Lado Conductor<br>C/ Carcasa  |
| 2001 | 4 CIL. 2.0 L | 41138<br>22534<br>22535<br>31115<br>31333<br>31533<br>31836<br>33747<br>CH180051<br>CH180062<br>K040335<br>K060405<br>K060408<br>K060435                          | BOMBA DE AGUA<br>MANGUERA SUPERIOR<br>MANGUERA INFERIOR<br>TAPÓN ACEITE<br>TAPÓN RADIADOR<br>TAPÓN RADIADOR<br>TAPÓN GASOLINA<br>TERMOSTATO<br>MANGUERA SUPERIOR<br>MANGUERA INFERIOR<br>BANDA MOTOR<br>BANDA MOTOR<br>BANDA MOTOR<br>BANDA MOTOR   | 13 LBS, S/Palanca<br>13 LBS, C/Palanca<br>C/Llave, Regular<br>170°<br>D.H. Y B.A.<br>ALT. Y A.A.<br>VENT. Y A.A.<br>ALT.  |
| 2001 | 4 CIL. 2.5 L | 31115<br>31333<br>31533<br>31836<br>31838<br>33941<br>34160<br>38284<br>37113P<br>K060885<br>22971<br>22972   | TAPÓN ACEITE<br>TAPÓN RADIADOR<br>TAPÓN RADIADOR<br>TAPÓN GASOLINA<br>TAPÓN GASOLINA<br>TERMOSTATO<br>TERMOSTATO<br>TENSOR MOTOR<br>POLEA DECOPLADORA<br>BANDA MOTOR<br>MANGUERA SUPERIOR<br>MANGUERA INFERIOR  | 13 LBS, S/Palanca<br>13 LBS, C/Palanca<br>C/Llave, Regular<br>S/Llave, Equivalente a EO<br>180°<br>205°<br>ALT. Y A.A.  |
| 2000 | 4 CIL. 1.6 L | 31333<br>31533<br>31615<br>31734<br>31748<br>31778<br>CH180071<br>CH180082  | TAPÓN RADIADOR<br>TAPÓN RADIADOR<br>TAPÓN GASOLINA<br>TAPÓN GASOLINA<br>TAPÓN GASOLINA<br>TAPÓN GASOLINA<br>MANGUERA SUPERIOR<br>MANGUERA INFERIOR  | 13 LBS, S/Palanca<br>13 LBS, C/Palanca<br>S/Llave, Control de emisiones<br>C/Llave, Control de emisiones<br>S/Llave, Equivalente a EO<br>C/Llave, Regular   |
| 2000 | 4 CIL. 1.8 L | 19214<br>19215<br>22536<br>22537<br>31115<br>31333<br>31533<br>31836<br>31838<br>33944<br>CH180051<br>CH180062<br>K040330<br>K060325<br>36142<br>K060435<br>43511 | MANGUERA CALEFACCIÓN<br>MANGUERA CALEFACCIÓN<br>MANGUERA SUPERIOR<br>MANGUERA INFERIOR<br>TAPÓN ACEITE<br>TAPÓN RADIADOR<br>TAPÓN RADIADOR<br>TAPÓN GASOLINA<br>TAPÓN GASOLINA<br>TERMOSTATO<br>MANGUERA SUPERIOR<br>MANGUERA INFERIOR<br>BANDA MOTOR<br>BANDA MOTOR<br>POLEA MOTOR<br>BANDA MOTOR<br>BOMBA DE AGUA | Calef. a Motor Lado Conductor<br>Motor a Calef. Lado<br>13 LBS, S/Palanca<br>13 LBS, C/Palanca<br>C/Llave, Regular<br>S/Llave, Equivalente a EO<br>170°<br>D.H. Y B.A.<br>S/AA > ALT.<br>C/AA > ALT.<br>C/AA > ALT.<br>C/ Carcasa |
| 2000 | 4 CIL. 2.0 L | 41138<br>22534<br>31533<br>31615<br>31734<br>31748<br>31778<br>CH180051   | BOMBA DE AGUA<br>MANGUERA SUPERIOR<br>TAPÓN RADIADOR<br>TAPÓN GASOLINA<br>TAPÓN GASOLINA<br>TAPÓN GASOLINA<br>TAPÓN GASOLINA<br>MANGUERA SUPERIOR   | 13 LBS, S/Palanca<br>S/Llave, Control de emisiones<br>C/Llave, Control de emisiones<br>S/Llave, Equivalente a EO<br>C/Llave, Regular  |

| AÑO | MOTOR | No. PARTE | DESCRIPCIÓN | ESPECIFICACIONES |
|-----|-------|-----------|-------------|------------------|
|-----|-------|-----------|-------------|------------------|

|  |  |   |  |   |
|--|--|---|--|---|
|  |  | CH180062<br>K040335<br>K060405<br>K060408<br>K060435<br>22535<br>31115<br>31333 | MANGUERA INFERIOR<br>BANDA MOTOR<br>BANDA MOTOR<br>BANDA MOTOR<br>BANDA MOTOR<br>MANGUERA INFERIOR<br>TAPÓN ACEITE<br>TAPÓN RADIADOR | D.H. Y B.A.<br>ALT. Y A.A.<br>VENT. Y A.A.<br>ALT.<br>13 LBS, S/Palanca |
|--|--|---|--|---|

## TIIDA

| AÑO  | MOTOR        | No. PARTE  | DESCRIPCIÓN  | ESPECIFICACIONES   |
|------|--------------|--|--|--|
| 2015 | 4 CIL. 1.6 L | 23703<br>23704<br>39162<br>K070415   | MANGUERA INFERIOR<br>MANGUERA SUPERIOR<br>TENSOR MOTOR<br>BANDA MOTOR  | S/AA   |
| 2015 | 4 CIL. 1.8 L | 19892<br>19893<br>23306<br>23307<br>31115<br>31836<br>31838<br>34160<br>34162<br>39162<br>K060435<br>41195 | MANGUERA CALEFACCIÓN<br>MANGUERA CALEFACCIÓN<br>MANGUERA SUPERIOR<br>MANGUERA INFERIOR<br>TAPÓN ACEITE<br>TAPÓN GASOLINA<br>TAPÓN GASOLINA<br>TERMOSTATO<br>TERMOSTATO<br>TENSOR MOTOR<br>BANDA MOTOR<br>BOMBA DE AGUA | C/Llave, Regular<br>S/Llave, Equivalente a EO<br>205°<br>180°<br>S/AA  |
| 2014 | 4 CIL. 1.6 L | 23703<br>23704<br>39162<br>K070415   | MANGUERA INFERIOR<br>MANGUERA SUPERIOR<br>TENSOR MOTOR<br>BANDA MOTOR  | S/AA   |
| 2014 | 4 CIL. 1.8 L | 19892<br>19893<br>23306<br>23307<br>31115<br>31836<br>31838<br>34160<br>34162<br>39162<br>K060435<br>41195 | MANGUERA CALEFACCIÓN<br>MANGUERA CALEFACCIÓN<br>MANGUERA SUPERIOR<br>MANGUERA INFERIOR<br>TAPÓN ACEITE<br>TAPÓN GASOLINA<br>TAPÓN GASOLINA<br>TERMOSTATO<br>TERMOSTATO<br>TENSOR MOTOR<br>BANDA MOTOR<br>BOMBA DE AGUA | C/Llave, Regular<br>S/Llave, Equivalente a EO<br>205°<br>180°<br>S/AA  |
| 2013 | 4 CIL. 1.6 L | 23703<br>23704<br>39162<br>K070415   | MANGUERA INFERIOR<br>MANGUERA SUPERIOR<br>TENSOR MOTOR<br>BANDA MOTOR  | S/AA   |
| 2013 | 4 CIL. 1.8 L | 19892<br>19893<br>23306<br>23307<br>31115<br>31836<br>31838<br>34160<br>34162<br>39162<br>K060435<br>41195 | MANGUERA CALEFACCIÓN<br>MANGUERA CALEFACCIÓN<br>MANGUERA SUPERIOR<br>MANGUERA INFERIOR<br>TAPÓN ACEITE<br>TAPÓN GASOLINA<br>TAPÓN GASOLINA<br>TERMOSTATO<br>TERMOSTATO<br>TENSOR MOTOR<br>BANDA MOTOR<br>BOMBA DE AGUA | C/Llave, Regular<br>S/Llave, Equivalente a EO<br>205°<br>180°<br>S/AA  |
| 2012 | 4 CIL. 1.8 L | 41195<br>19893<br>23306<br>23307<br>31115<br>31333<br>31533<br>31564<br>31836<br>31838                     | BOMBA DE AGUA<br>MANGUERA CALEFACCIÓN<br>MANGUERA SUPERIOR<br>MANGUERA INFERIOR<br>TAPÓN ACEITE<br>TAPÓN RADIADOR<br>TAPÓN RADIADOR<br>TAPÓN RADIADOR<br>TAPÓN GASOLINA<br>TAPÓN GASOLINA                              | 13 LBS, S/Palanca<br>13 LBS, C/Palanca<br>20 LBS, S/Palanca<br>C/Llave, Regular<br>S/Llave, Equivalente a EO |



# CATÁLOGO MÁSTER AUTOMOTRIZ

| AÑO | MOTOR | No. PARTE | DESCRIPCIÓN | ESPECIFICACIONES |
|-----|-------|-----------|-------------|------------------|
|-----|-------|-----------|-------------|------------------|

## NISSAN

### TIIDA

| AÑO  | MOTOR        | No. PARTE | DESCRIPCIÓN          | ESPECIFICACIONES          |
|------|--------------|-----------|----------------------|---------------------------|
| 2012 | 4 CIL. 1.8 L | 34160     | TERMOSTATO           | 205°                      |
|      |              | 34162     | TERMOSTATO           | 180°, Tipo EO             |
|      |              | 39162     | SENSOR MOTOR         |                           |
|      |              | K060435   | BANDA MOTOR          | S/AA                      |
|      |              | K060473   | BANDA MOTOR          | VENT. Y ALT.              |
|      |              | 19892     | MANGUERA CALEFACCIÓN |                           |
| 2011 | 4 CIL. 1.8 L | 31836     | TAPÓN GASOLINA       | C/Llave, Regular          |
|      |              | 31838     | TAPÓN GASOLINA       | S/Llave, Equivalente a EO |
|      |              | 34160     | TERMOSTATO           | 205°                      |
|      |              | 34162     | TERMOSTATO           | 180°, Tipo EO             |
|      |              | 19892     | MANGUERA CALEFACCIÓN |                           |
|      |              | 19893     | MANGUERA CALEFACCIÓN |                           |
|      |              | 23306     | MANGUERA SUPERIOR    |                           |
|      |              | 23307     | MANGUERA INFERIOR    |                           |
|      |              | 31115     | TAPÓN ACEITE         |                           |
|      |              | 31333     | TAPÓN RADIADOR       | 13 LBS, S/Palanca         |
|      |              | 31533     | TAPÓN RADIADOR       | 13 LBS, C/Palanca         |
|      |              | 31564     | TAPÓN RADIADOR       | 20 LBS, S/Palanca         |
|      |              | 39162     | SENSOR MOTOR         |                           |
|      |              | K060435   | BANDA MOTOR          | S/AA                      |
|      |              | K060473   | BANDA MOTOR          | VENT. Y ALT.              |
|      |              | 41195     | BOMBA DE AGUA        |                           |
| 2010 | 4 CIL. 1.8 L | 41195     | BOMBA DE AGUA        |                           |
|      |              | 19892     | MANGUERA CALEFACCIÓN |                           |
|      |              | 19893     | MANGUERA CALEFACCIÓN |                           |
|      |              | 23306     | MANGUERA SUPERIOR    |                           |
|      |              | 23307     | MANGUERA INFERIOR    |                           |
|      |              | 31115     | TAPÓN ACEITE         |                           |
|      |              | 31333     | TAPÓN RADIADOR       | 13 LBS, S/Palanca         |
|      |              | 31533     | TAPÓN RADIADOR       | 13 LBS, C/Palanca         |
|      |              | 31564     | TAPÓN RADIADOR       | 20 LBS, S/Palanca         |
|      |              | 31836     | TAPÓN GASOLINA       | C/Llave, Regular          |
|      |              | 31838     | TAPÓN GASOLINA       | S/Llave, Equivalente a EO |
|      |              | 34160     | TERMOSTATO           | 205°                      |
|      |              | 34162     | TERMOSTATO           | 180°, Tipo EO             |
|      |              | 39162     | SENSOR MOTOR         |                           |
|      |              | K060435   | BANDA MOTOR          | S/AA                      |
|      |              | K060473   | BANDA MOTOR          | VENT. Y ALT.              |
| 2009 | 4 CIL. 1.8 L | 19892     | MANGUERA CALEFACCIÓN |                           |
|      |              | 19893     | MANGUERA CALEFACCIÓN |                           |
|      |              | 23306     | MANGUERA SUPERIOR    |                           |
|      |              | 23307     | MANGUERA INFERIOR    |                           |
|      |              | 31115     | TAPÓN ACEITE         |                           |
|      |              | 31333     | TAPÓN RADIADOR       | 13 LBS, S/Palanca         |
|      |              | 31533     | TAPÓN RADIADOR       | 13 LBS, C/Palanca         |
|      |              | 31564     | TAPÓN RADIADOR       | 20 LBS, S/Palanca         |
|      |              | 31836     | TAPÓN GASOLINA       | C/Llave, Regular          |
|      |              | 31838     | TAPÓN GASOLINA       | S/Llave, Equivalente a EO |
|      |              | 34160     | TERMOSTATO           | 205°                      |
|      |              | 34162     | TERMOSTATO           | 180°, Tipo EO             |
|      |              | 39162     | SENSOR MOTOR         |                           |
|      |              | K060435   | BANDA MOTOR          | S/AA                      |
|      |              | K060473   | BANDA MOTOR          | VENT. Y ALT.              |
|      |              | 41195     | BOMBA DE AGUA        |                           |
| 2008 | 4 CIL. 1.8 L | 41195     | BOMBA DE AGUA        |                           |
|      |              | 19892     | MANGUERA CALEFACCIÓN |                           |
|      |              | 19893     | MANGUERA CALEFACCIÓN |                           |
|      |              | 23306     | MANGUERA SUPERIOR    |                           |
|      |              | 23307     | MANGUERA INFERIOR    |                           |
|      |              | 31115     | TAPÓN ACEITE         |                           |
|      |              | 31333     | TAPÓN RADIADOR       | 13 LBS, S/Palanca         |
|      |              | 31533     | TAPÓN RADIADOR       | 13 LBS, C/Palanca         |
|      |              | 31836     | TAPÓN GASOLINA       | C/Llave, Regular          |

| AÑO | MOTOR | No. PARTE | DESCRIPCIÓN | ESPECIFICACIONES |
|-----|-------|-----------|-------------|------------------|
|-----|-------|-----------|-------------|------------------|

|      |              |         |                      |                           |
|------|--------------|---------|----------------------|---------------------------|
|      |              | 31838   | TAPÓN GASOLINA       | S/Llave, Equivalente a EO |
|      |              | 39162   | SENSOR MOTOR         |                           |
|      |              | K060435 | BANDA MOTOR          | S/AA                      |
|      |              | K060473 | BANDA MOTOR          | VENT. Y ALT.              |
|      |              | 34160   | TERMOSTATO           | 205°                      |
|      |              | 34162   | TERMOSTATO           | 180°, Tipo EO             |
| 2007 | 4 CIL. 1.8 L | 19892   | MANGUERA CALEFACCIÓN |                           |
|      |              | 19893   | MANGUERA CALEFACCIÓN |                           |
|      |              | 31333   | TAPÓN RADIADOR       | 13 LBS, S/Palanca         |
|      |              | 31533   | TAPÓN RADIADOR       | 13 LBS, C/Palanca         |
|      |              | 31836   | TAPÓN GASOLINA       | C/Llave, Regular          |
|      |              | 31838   | TAPÓN GASOLINA       | S/Llave, Equivalente a EO |
|      |              | 34160   | TERMOSTATO           | 205°                      |
|      |              | 34162   | TERMOSTATO           | 180°, Tipo EO             |
|      |              | 39162   | SENSOR MOTOR         |                           |
|      |              | K060435 | BANDA MOTOR          | S/AA                      |
|      |              | K060473 | BANDA MOTOR          | VENT. Y ALT.              |
|      |              | 23306   | MANGUERA SUPERIOR    |                           |
|      |              | 23307   | MANGUERA INFERIOR    |                           |
|      |              | 31115   | TAPÓN ACEITE         |                           |
|      |              | 41195   | BOMBA DE AGUA        |                           |

### TITAN

| AÑO  | MOTOR     | No. PARTE | DESCRIPCIÓN       | ESPECIFICACIONES          |
|------|-----------|-----------|-------------------|---------------------------|
| 2015 | V8, 5.6 L |           |                   |                           |
|      |           | 43537     | BOMBA DE AGUA     |                           |
| 2014 | V8, 5.6 L | 43537     | BOMBA DE AGUA     |                           |
|      |           | 23280     | MANGUERA SUPERIOR |                           |
|      |           | 23281     | MANGUERA INFERIOR |                           |
|      |           | K070971   | BANDA MOTOR       |                           |
| 2013 | V8, 5.6 L | 23280     | MANGUERA SUPERIOR |                           |
|      |           | 23281     | MANGUERA INFERIOR |                           |
|      |           | K070971   | BANDA MOTOR       |                           |
|      |           | 43537     | BOMBA DE AGUA     |                           |
| 2012 | V8, 5.6 L | 43537     | BOMBA DE AGUA     |                           |
|      |           | 23280     | MANGUERA SUPERIOR |                           |
|      |           | 23281     | MANGUERA INFERIOR |                           |
|      |           | K070971   | BANDA MOTOR       |                           |
| 2011 | V8, 5.6 L | 23280     | MANGUERA SUPERIOR |                           |
|      |           | 23281     | MANGUERA INFERIOR |                           |
|      |           | K070971   | BANDA MOTOR       |                           |
|      |           | 43537     | BOMBA DE AGUA     |                           |
| 2010 | V8, 5.6 L | 43537     | BOMBA DE AGUA     |                           |
| 2009 | V8, 5.6 L | 43537     | BOMBA DE AGUA     |                           |
|      |           | 21592     | MANGUERA INFERIOR | Tubo a Termostato         |
|      |           | 23280     | MANGUERA SUPERIOR |                           |
|      |           | 23281     | MANGUERA INFERIOR | Rad. a Tubo               |
|      |           | 31115     | TAPÓN ACEITE      |                           |
|      |           | 31836     | TAPÓN GASOLINA    | C/Llave, Regular          |
|      |           | 31838     | TAPÓN GASOLINA    | S/Llave, Equivalente a EO |
|      |           | 33878     | TERMOSTATO        | 180°                      |
|      |           | 36222     | POLEA MOTOR       |                           |
|      |           | 38340     | SENSOR MOTOR      |                           |
|      |           | K070971   | BANDA MOTOR       |                           |
| 2008 | V8, 5.6 L | 31115     | TAPÓN ACEITE      |                           |
|      |           | 31406     | TAPÓN RADIADOR    | 16 LBS, S/Palanca         |
|      |           | 31836     | TAPÓN GASOLINA    | C/Llave, Regular          |
|      |           | 31838     | TAPÓN GASOLINA    | S/Llave, Equivalente a EO |
|      |           | 33878     | TERMOSTATO        | 180°                      |
|      |           | 38340     | SENSOR MOTOR      |                           |
|      |           | 43537     | BOMBA DE AGUA     |                           |
| 2007 | V8, 5.6 L | 43537     | BOMBA DE AGUA     |                           |
|      |           | 31836     | TAPÓN GASOLINA    | C/Llave, Regular          |
|      |           | 31838     | TAPÓN GASOLINA    | S/Llave, Equivalente a EO |
|      |           | 31115     | TAPÓN ACEITE      |                           |
|      |           | 31406     | TAPÓN RADIADOR    | 16 LBS, S/Palanca         |





# POWERING PROGRESS

| AÑO | MOTOR | No. PARTE | DESCRIPCIÓN | ESPECIFICACIONES |
|-----|-------|-----------|-------------|------------------|
|-----|-------|-----------|-------------|------------------|

## NISSAN

| TITAN |           |       |                |                           |
|-------|-----------|-------|----------------|---------------------------|
| 2007  | V8, 5.6 L | 33878 | TERMOSTATO     | 180°                      |
|       |           | 38340 | SENSOR MOTOR   |                           |
| 2006  | V8, 5.6 L | 31115 | TAPÓN ACEITE   |                           |
|       |           | 31406 | TAPÓN RADIADOR | 16 LBS, S/Palanca         |
|       |           | 31836 | TAPÓN GASOLINA | C/Llave, Regular          |
|       |           | 31838 | TAPÓN GASOLINA | S/Llave, Equivalente a EO |
|       |           | 33708 | TERMOSTATO     | 180°                      |
|       |           | 38340 | TENSOR MOTOR   |                           |
|       |           | 43537 | BOMBA DE AGUA  |                           |
| 2005  | V8, 5.6 L | 43537 | BOMBA DE AGUA  |                           |
|       |           | 38340 | TENSOR MOTOR   |                           |
| 2004  | V8, 5.6 L | 38340 | TENSOR MOTOR   |                           |
|       |           | 43537 | BOMBA DE AGUA  |                           |

## TSURU

|      |              |          |                       |                           |
|------|--------------|----------|-----------------------|---------------------------|
| 2015 | 4 CIL. 1.6 L | 41071    | BOMBA DE AGUA         | 8 Válvulas                |
|      |              | 41075    | BOMBA DE AGUA         | 16 Válvulas               |
|      |              | CH180011 | MANGUERA SUPERIOR     |                           |
|      |              | 31115    | TAPÓN ACEITE          |                           |
|      |              | 31333    | TAPÓN RADIADOR        | 13 LBS, S/Palanca         |
|      |              | 33708    | TERMOSTATO            | 180°                      |
|      |              | 31533    | TAPÓN RADIADOR        | 13 LBS, C/Palanca         |
|      |              | 31748    | TAPÓN GASOLINA        | S/Llave, Equivalente a EO |
|      |              | 31778    | TAPÓN GASOLINA        | C/Llave, Regular          |
|      |              | K040317  | BANDA MOTOR           | S/AA > ALT.               |
|      |              | K040319  | BANDA MOTOR           | D.H.                      |
|      |              | K040325  | BANDA MOTOR           | A.A.                      |
|      |              | K040358  | BANDA MOTOR           | ALT. (Trans. Man.)        |
|      |              | T077     | BANDA DISTRIBUCIÓN    | 8 Válvulas                |
|      |              | T41058   | TENSOR DISTRIBUCIÓN   | 8 Válvulas                |
|      |              | TCK077   | KIT DISTRIBUCIÓN      | 8 Válvulas                |
|      |              | TCKWP077 | KIT CON BOMBA DE AGUA | 8 Válvulas                |
|      |              | CH180012 | MANGUERA INFERIOR     |                           |
|      |              | K040315  | BANDA MOTOR           | ALT. (Trans. Aut.)        |
| 2014 | 4 CIL. 1.6 L | 31115    | TAPÓN ACEITE          |                           |
|      |              | 31333    | TAPÓN RADIADOR        | 13 LBS, S/Palanca         |
|      |              | 31533    | TAPÓN RADIADOR        | 13 LBS, C/Palanca         |
|      |              | 31748    | TAPÓN GASOLINA        | S/Llave, Equivalente a EO |
|      |              | 31778    | TAPÓN GASOLINA        | C/Llave, Regular          |
|      |              | 33708    | TERMOSTATO            | 180°                      |
|      |              | CH180011 | MANGUERA SUPERIOR     |                           |
|      |              | CH180012 | MANGUERA INFERIOR     |                           |
|      |              | K040315  | BANDA MOTOR           | ALT. (Trans. Aut.)        |
|      |              | K040317  | BANDA MOTOR           | S/AA > ALT.               |
|      |              | K040319  | BANDA MOTOR           | D.H.                      |
|      |              | K040325  | BANDA MOTOR           | A.A.                      |
|      |              | K040358  | BANDA MOTOR           | ALT. (Trans. Man.)        |
|      |              | T077     | BANDA DISTRIBUCIÓN    | 8 Válvulas                |
|      |              | T41058   | TENSOR DISTRIBUCIÓN   | 8 Válvulas                |
|      |              | TCK077   | KIT DISTRIBUCIÓN      | 8 Válvulas                |
|      |              | TCKWP077 | KIT CON BOMBA DE AGUA | 8 Válvulas                |
|      |              | 41075    | BOMBA DE AGUA         | 16 Válvulas               |
|      |              | 41071    | BOMBA DE AGUA         | 8 Válvulas                |
| 2013 | 4 CIL. 1.6 L | 41071    | BOMBA DE AGUA         | 8 Válvulas                |
|      |              | 41075    | BOMBA DE AGUA         | 16 Válvulas               |
|      |              | T41058   | TENSOR DISTRIBUCIÓN   | 8 Válvulas                |
|      |              | TCK077   | KIT DISTRIBUCIÓN      | 8 Válvulas                |
|      |              | TCKWP077 | KIT CON BOMBA DE AGUA | 8 Válvulas                |
|      |              | 31115    | TAPÓN ACEITE          |                           |

| AÑO | MOTOR | No. PARTE | DESCRIPCIÓN | ESPECIFICACIONES |
|-----|-------|-----------|-------------|------------------|
|-----|-------|-----------|-------------|------------------|

|      |              |          |                       |                           |
|------|--------------|----------|-----------------------|---------------------------|
|      |              | 31333    | TAPÓN RADIADOR        | 13 LBS, S/Palanca         |
|      |              | 31533    | TAPÓN RADIADOR        | 13 LBS, C/Palanca         |
|      |              | 31748    | TAPÓN GASOLINA        | S/Llave, Equivalente a EO |
|      |              | 31778    | TAPÓN GASOLINA        | C/Llave, Regular          |
|      |              | 33708    | TERMOSTATO            | 180°                      |
|      |              | CH180011 | MANGUERA SUPERIOR     |                           |
|      |              | CH180012 | MANGUERA INFERIOR     |                           |
|      |              | K040315  | BANDA MOTOR           | ALT. (Trans. Aut.)        |
|      |              | K040317  | BANDA MOTOR           | S/AA > ALT.               |
|      |              | K040319  | BANDA MOTOR           | D.H.                      |
|      |              | K040325  | BANDA MOTOR           | A.A.                      |
|      |              | K040358  | BANDA MOTOR           | ALT. (Trans. Man.)        |
|      |              | T077     | BANDA DISTRIBUCIÓN    | 8 Válvulas                |
| 2012 | 4 CIL. 1.6 L | 31115    | TAPÓN ACEITE          |                           |
|      |              | 31333    | TAPÓN RADIADOR        | 13 LBS, S/Palanca         |
|      |              | 31533    | TAPÓN RADIADOR        | 13 LBS, C/Palanca         |
|      |              | 31748    | TAPÓN GASOLINA        | S/Llave, Equivalente a EO |
|      |              | 33708    | TERMOSTATO            | 180°                      |
|      |              | CH180011 | MANGUERA SUPERIOR     |                           |
|      |              | CH180012 | MANGUERA INFERIOR     |                           |
|      |              | K040315  | BANDA MOTOR           | ALT. (Trans. Aut.)        |
|      |              | 31778    | TAPÓN GASOLINA        | C/Llave, Regular          |
|      |              | K040317  | BANDA MOTOR           | S/AA > ALT.               |
|      |              | K040319  | BANDA MOTOR           | D.H.                      |
|      |              | K040325  | BANDA MOTOR           | A.A.                      |
|      |              | K040358  | BANDA MOTOR           | ALT. (Trans. Man.)        |
|      |              | T077     | BANDA DISTRIBUCIÓN    | 8 Válvulas                |
|      |              | T41058   | TENSOR DISTRIBUCIÓN   | 8 Válvulas                |
|      |              | TCK077   | KIT DISTRIBUCIÓN      | 8 Válvulas                |
|      |              | TCKWP077 | KIT CON BOMBA DE AGUA | 8 Válvulas                |
|      |              | 41075    | BOMBA DE AGUA         | 16 Válvulas               |
|      |              | 41071    | BOMBA DE AGUA         | 8 Válvulas                |
| 2011 | 4 CIL. 1.6 L | 41075    | BOMBA DE AGUA         | 16 Válvulas               |
|      |              | 41071    | BOMBA DE AGUA         | 8 Válvulas                |
|      |              | 31115    | TAPÓN ACEITE          |                           |
|      |              | 31333    | TAPÓN RADIADOR        | 13 LBS, S/Palanca         |
|      |              | 31533    | TAPÓN RADIADOR        | 13 LBS, C/Palanca         |
|      |              | 31748    | TAPÓN GASOLINA        | S/Llave, Equivalente a EO |
|      |              | 31778    | TAPÓN GASOLINA        | C/Llave, Regular          |
|      |              | 33708    | TERMOSTATO            | 180°                      |
|      |              | CH180011 | MANGUERA SUPERIOR     |                           |
|      |              | CH180012 | MANGUERA INFERIOR     |                           |
|      |              | K040315  | BANDA MOTOR           | ALT. (Trans. Aut.)        |
|      |              | K040317  | BANDA MOTOR           | S/AA > ALT.               |
|      |              | K040319  | BANDA MOTOR           | D.H.                      |
|      |              | K040325  | BANDA MOTOR           | A.A.                      |
|      |              | K040358  | BANDA MOTOR           | ALT. (Trans. Man.)        |
|      |              | T077     | BANDA DISTRIBUCIÓN    | 8 Válvulas                |
|      |              | T41058   | TENSOR DISTRIBUCIÓN   | 8 Válvulas                |
|      |              | TCK077   | KIT DISTRIBUCIÓN      | 8 Válvulas                |
|      |              | TCKWP077 | KIT CON BOMBA DE AGUA | 8 Válvulas                |
| 2010 | 4 CIL. 1.6 L | 31115    | TAPÓN ACEITE          |                           |
|      |              | 31333    | TAPÓN RADIADOR        | 13 LBS, S/Palanca         |
|      |              | 31533    | TAPÓN RADIADOR        | 13 LBS, C/Palanca         |
|      |              | 31748    | TAPÓN GASOLINA        | S/Llave, Equivalente a EO |
|      |              | 31778    | TAPÓN GASOLINA        | C/Llave, Regular          |
|      |              | 33708    | TERMOSTATO            | 180°                      |
|      |              | 34208    | TERMOSTATO            | 195°                      |
|      |              | CH180011 | MANGUERA SUPERIOR     |                           |
|      |              | CH180012 | MANGUERA INFERIOR     |                           |
|      |              | K040315  | BANDA MOTOR           | ALT. (Trans. Aut.)        |
|      |              | K040317  | BANDA MOTOR           | S/AA > ALT.               |
|      |              | K040319  | BANDA MOTOR           | D.H.                      |
|      |              | K040325  | BANDA MOTOR           | A.A.                      |
|      |              | K040358  | BANDA MOTOR           | ALT. (Trans. Man.)        |
|      |              | T077     | BANDA DISTRIBUCIÓN    | 8 Válvulas                |
|      |              | T41058   | TENSOR DISTRIBUCIÓN   | 8 Válvulas                |
|      |              | TCK077   | KIT DISTRIBUCIÓN      | 8 Válvulas                |
|      |              | TCKWP077 | KIT CON BOMBA DE AGUA | 8 Válvulas                |
|      |              | 41075    | BOMBA DE AGUA         | 16 Válvulas               |
|      |              | 41071    | BOMBA DE AGUA         | 8 Válvulas                |
| 2009 | 4 CIL. 1.6 L | 41075    | BOMBA DE AGUA         | 16 Válvulas               |
|      |              | 41071    | BOMBA DE AGUA         | 8 Válvulas                |





# CATÁLOGO MÁSTER AUTOMOTRIZ

| AÑO | MOTOR | No. PARTE | DESCRIPCIÓN | ESPECIFICACIONES |
|-----|-------|-----------|-------------|------------------|
|-----|-------|-----------|-------------|------------------|

## NISSAN

### TSURU

| AÑO      | MOTOR                 | No. PARTE | DESCRIPCIÓN           | ESPECIFICACIONES          |                   |             |
|----------|-----------------------|-----------|-----------------------|---------------------------|-------------------|-------------|
| 2009     | 4 CIL. 1.6 L          | T41058    | SENSOR DISTRIBUCIÓN   | 8 Válvulas                |                   |             |
|          |                       | TCK077    | KIT DISTRIBUCIÓN      | 8 Válvulas                |                   |             |
|          |                       | TCKWP077  | KIT CON BOMBA DE AGUA | 8 Válvulas                |                   |             |
|          |                       | 31115     | TAPÓN ACEITE          |                           |                   |             |
|          |                       | 31333     | TAPÓN RADIADOR        | 13 LBS, S/Palanca         |                   |             |
|          |                       | 31533     | TAPÓN RADIADOR        | 13 LBS, C/Palanca         |                   |             |
|          |                       | 31748     | TAPÓN GASOLINA        | S/Llave, Equivalente a EO |                   |             |
|          |                       | 31778     | TAPÓN GASOLINA        | C/Llave, Regular          |                   |             |
|          |                       | 33708     | TERMOSTATO            | 180°                      |                   |             |
|          |                       | 34208     | TERMOSTATO            | 195°                      |                   |             |
|          |                       | CH180011  | MANGUERA SUPERIOR     |                           |                   |             |
|          |                       | CH180012  | MANGUERA INFERIOR     |                           |                   |             |
|          |                       | K040317   | BANDA MOTOR           | S/AA > ALT.               |                   |             |
|          |                       | K040319   | BANDA MOTOR           | VENT. Y ALT.              |                   |             |
|          |                       | K040325   | BANDA MOTOR           | A.A.                      |                   |             |
|          |                       | K040358   | BANDA MOTOR           | C/AA > D.H.               |                   |             |
|          |                       | T077      | BANDA DISTRIBUCIÓN    | 8 Válvulas                |                   |             |
|          |                       | 2008      | 4 CIL. 1.6 L          | CH180012                  | MANGUERA INFERIOR |             |
|          |                       |           |                       | K040317                   | BANDA MOTOR       | S/AA > ALT. |
|          |                       |           |                       | K040319                   | BANDA MOTOR       | D.H.        |
| 31115    | TAPÓN ACEITE          |           |                       |                           |                   |             |
| 31333    | TAPÓN RADIADOR        |           |                       | 13 LBS, S/Palanca         |                   |             |
| 31533    | TAPÓN RADIADOR        |           |                       | 13 LBS, C/Palanca         |                   |             |
| 31748    | TAPÓN GASOLINA        |           |                       | S/Llave, Equivalente a EO |                   |             |
| 33708    | TERMOSTATO            |           |                       | 180°                      |                   |             |
| 34208    | TERMOSTATO            |           |                       | 195°                      |                   |             |
| CH180011 | MANGUERA SUPERIOR     |           |                       |                           |                   |             |
| 31778    | TAPÓN GASOLINA        |           |                       | C/Llave, Regular          |                   |             |
| K040325  | BANDA MOTOR           |           |                       | A.A.                      |                   |             |
| K040358  | BANDA MOTOR           |           |                       | ALT.                      |                   |             |
| K040400  | BANDA MOTOR           |           |                       | A.A.                      |                   |             |
| T077     | BANDA DISTRIBUCIÓN    |           |                       | 8 Válvulas                |                   |             |
| T41058   | SENSOR DISTRIBUCIÓN   |           |                       | 8 Válvulas                |                   |             |
| TCK077   | KIT DISTRIBUCIÓN      |           |                       | 8 Válvulas                |                   |             |
| TCKWP077 | KIT CON BOMBA DE AGUA |           |                       | 8 Válvulas                |                   |             |
| 41075    | BOMBA DE AGUA         |           |                       | 16 Válvulas               |                   |             |
| 41071    | BOMBA DE AGUA         |           |                       | 8 Válvulas                |                   |             |
| 2007     | 4 CIL. 1.6 L          | 41075     | BOMBA DE AGUA         | 16 Válvulas               |                   |             |
|          |                       | 41071     | BOMBA DE AGUA         | 8 Válvulas                |                   |             |
|          |                       | 31533     | TAPÓN RADIADOR        | 13 LBS, C/Palanca         |                   |             |
|          |                       | 31748     | TAPÓN GASOLINA        | S/Llave, Equivalente a EO |                   |             |
|          |                       | 31778     | TAPÓN GASOLINA        | C/Llave, Regular          |                   |             |
|          |                       | 33708     | TERMOSTATO            | 180°                      |                   |             |
|          |                       | 34208     | TERMOSTATO            | 195°                      |                   |             |
|          |                       | CH180011  | MANGUERA SUPERIOR     |                           |                   |             |
|          |                       | CH180012  | MANGUERA INFERIOR     |                           |                   |             |
|          |                       | K040317   | BANDA MOTOR           | S/AA > ALT.               |                   |             |
|          |                       | K040319   | BANDA MOTOR           | D.H.                      |                   |             |
|          |                       | K040325   | BANDA MOTOR           | A.A.                      |                   |             |
|          |                       | K040358   | BANDA MOTOR           | ALT.                      |                   |             |
|          |                       | K040400   | BANDA MOTOR           | A.A.                      |                   |             |
|          |                       | T077      | BANDA DISTRIBUCIÓN    | 8 Válvulas                |                   |             |
|          |                       | T41058    | SENSOR DISTRIBUCIÓN   | 8 Válvulas                |                   |             |
|          |                       | TCK077    | KIT DISTRIBUCIÓN      | 8 Válvulas                |                   |             |
|          |                       | TCKWP077  | KIT CON BOMBA DE AGUA | 8 Válvulas                |                   |             |
|          |                       | 31115     | TAPÓN ACEITE          |                           |                   |             |
|          |                       | 31333     | TAPÓN RADIADOR        | 13 LBS, S/Palanca         |                   |             |
| 2006     | 4 CIL. 1.6 L          | 31115     | TAPÓN ACEITE          |                           |                   |             |
|          |                       | 31333     | TAPÓN RADIADOR        | 13 LBS, S/Palanca         |                   |             |
|          |                       | 31533     | TAPÓN RADIADOR        | 13 LBS, C/Palanca         |                   |             |
|          |                       | 31748     | TAPÓN GASOLINA        | S/Llave, Equivalente a EO |                   |             |
|          |                       | 31778     | TAPÓN GASOLINA        | C/Llave, Regular          |                   |             |
|          |                       | 33708     | TERMOSTATO            | 180°                      |                   |             |
|          |                       | 34208     | TERMOSTATO            | 195°                      |                   |             |

| AÑO | MOTOR | No. PARTE | DESCRIPCIÓN | ESPECIFICACIONES |
|-----|-------|-----------|-------------|------------------|
|-----|-------|-----------|-------------|------------------|

|          |                       |                           |                     |                               |
|----------|-----------------------|---------------------------|---------------------|-------------------------------|
|          |                       | CH180011                  | MANGUERA SUPERIOR   |                               |
|          |                       | CH180012                  | MANGUERA INFERIOR   |                               |
|          |                       | K040317                   | BANDA MOTOR         | S/AA > ALT.                   |
|          |                       | K040319                   | BANDA MOTOR         | D.H.                          |
|          |                       | K040325                   | BANDA MOTOR         | A.A.                          |
|          |                       | K040358                   | BANDA MOTOR         | ALT.                          |
|          |                       | K040400                   | BANDA MOTOR         | A.A.                          |
|          |                       | T077                      | BANDA DISTRIBUCIÓN  | 8 Válvulas                    |
|          |                       | T41058                    | SENSOR DISTRIBUCIÓN | 8 Válvulas                    |
|          |                       | TCK077                    | KIT DISTRIBUCIÓN    | 8 Válvulas                    |
| TCKWP077 | KIT CON BOMBA DE AGUA | 8 Válvulas                |                     |                               |
| 41075    | BOMBA DE AGUA         | 16 Válvulas               |                     |                               |
| 41071    | BOMBA DE AGUA         | 8 Válvulas                |                     |                               |
| 2005     | 4 CIL. 1.6 L          | 41075                     | BOMBA DE AGUA       | 16 Válvulas                   |
|          |                       | 41071                     | BOMBA DE AGUA       | 8 Válvulas                    |
|          |                       | 31115                     | TAPÓN ACEITE        |                               |
|          |                       | 31333                     | TAPÓN RADIADOR      | 13 LBS, S/Palanca             |
|          |                       | 31533                     | TAPÓN RADIADOR      | 13 LBS, C/Palanca             |
|          |                       | 31615                     | TAPÓN GASOLINA      | S/Llave, Control de emisiones |
|          |                       | 31734                     | TAPÓN GASOLINA      | C/Llave, Control de emisiones |
|          |                       | 31748                     | TAPÓN GASOLINA      | S/Llave, Equivalente a EO     |
|          |                       | 31778                     | TAPÓN GASOLINA      | C/Llave, Regular              |
|          |                       | 33708                     | TERMOSTATO          | 180°                          |
| 34208    | TERMOSTATO            | 195°                      |                     |                               |
| CH180011 | MANGUERA SUPERIOR     |                           |                     |                               |
| CH180012 | MANGUERA INFERIOR     |                           |                     |                               |
| K040317  | BANDA MOTOR           | S/AA > ALT.               |                     |                               |
| K040319  | BANDA MOTOR           | D.H.                      |                     |                               |
| K040325  | BANDA MOTOR           | A.A.                      |                     |                               |
| K040358  | BANDA MOTOR           | ALT.                      |                     |                               |
| K040400  | BANDA MOTOR           | A.A.                      |                     |                               |
| T077     | BANDA DISTRIBUCIÓN    | 8 Válvulas                |                     |                               |
| TCK077   | KIT DISTRIBUCIÓN      | 8 Válvulas                |                     |                               |
| TCKWP077 | KIT CON BOMBA DE AGUA | 8 Válvulas                |                     |                               |
| T41058   | SENSOR DISTRIBUCIÓN   | 8 Válvulas                |                     |                               |
| 2004     | 4 CIL. 1.6 L          | 31115                     | TAPÓN ACEITE        |                               |
|          |                       | 31333                     | TAPÓN RADIADOR      | 13 LBS, S/Palanca             |
|          |                       | 31533                     | TAPÓN RADIADOR      | 13 LBS, C/Palanca             |
|          |                       | 31615                     | TAPÓN GASOLINA      | S/Llave, Control de emisiones |
|          |                       | 31734                     | TAPÓN GASOLINA      | C/Llave, Control de emisiones |
|          |                       | 31748                     | TAPÓN GASOLINA      | S/Llave, Equivalente a EO     |
|          |                       | 31778                     | TAPÓN GASOLINA      | C/Llave, Regular              |
|          |                       | 33708                     | TERMOSTATO          | 180°                          |
|          |                       | 34208                     | TERMOSTATO          | 195°                          |
|          |                       | CH180011                  | MANGUERA SUPERIOR   |                               |
| CH180012 | MANGUERA INFERIOR     |                           |                     |                               |
| K040317  | BANDA MOTOR           | S/AA > ALT.               |                     |                               |
| K040319  | BANDA MOTOR           | D.H.                      |                     |                               |
| K040325  | BANDA MOTOR           | A.A.                      |                     |                               |
| K040358  | BANDA MOTOR           | ALT.                      |                     |                               |
| K040400  | BANDA MOTOR           | A.A.                      |                     |                               |
| T077     | BANDA DISTRIBUCIÓN    | 8 Válvulas                |                     |                               |
| T41058   | SENSOR DISTRIBUCIÓN   | 8 Válvulas                |                     |                               |
| TCK077   | KIT DISTRIBUCIÓN      | 8 Válvulas                |                     |                               |
| TCKWP077 | KIT CON BOMBA DE AGUA | 8 Válvulas                |                     |                               |
| 41075    | BOMBA DE AGUA         | 16 Válvulas               |                     |                               |
| 41071    | BOMBA DE AGUA         | 8 Válvulas                |                     |                               |
| 2003     | 4 CIL. 1.6 L          | 41075                     | BOMBA DE AGUA       | 16 Válvulas                   |
|          |                       | 41071                     | BOMBA DE AGUA       | 8 Válvulas                    |
|          |                       | 31115                     | TAPÓN ACEITE        |                               |
|          |                       | 31333                     | TAPÓN RADIADOR      | 13 LBS, S/Palanca             |
|          |                       | 31533                     | TAPÓN RADIADOR      | 13 LBS, C/Palanca             |
|          |                       | 31615                     | TAPÓN GASOLINA      | S/Llave, Control de emisiones |
|          |                       | 31734                     | TAPÓN GASOLINA      | C/Llave, Control de emisiones |
|          |                       | 33708                     | TERMOSTATO          | 180°                          |
|          |                       | 34208                     | TERMOSTATO          | 195°                          |
|          |                       | CH180011                  | MANGUERA SUPERIOR   |                               |
| CH180012 | MANGUERA INFERIOR     |                           |                     |                               |
| 31748    | TAPÓN GASOLINA        | S/Llave, Equivalente a EO |                     |                               |
| 31778    | TAPÓN GASOLINA        | C/Llave, Regular          |                     |                               |
| K040358  | BANDA MOTOR           | ALT.                      |                     |                               |
| K040400  | BANDA MOTOR           | A.A.                      |                     |                               |
| T077     | BANDA DISTRIBUCIÓN    | 8 Válvulas                |                     |                               |
| T41058   | SENSOR DISTRIBUCIÓN   | 8 Válvulas                |                     |                               |



# POWERING PROGRESS

| AÑO | MOTOR | No. PARTE | DESCRIPCIÓN | ESPECIFICACIONES |
|-----|-------|-----------|-------------|------------------|
|-----|-------|-----------|-------------|------------------|

## NISSAN

### TSURU

| AÑO      | MOTOR                 | No. PARTE   | DESCRIPCIÓN           | ESPECIFICACIONES              |
|----------|-----------------------|-------------|-----------------------|-------------------------------|
| 2003     | 4 CIL. 1.6 L          | TCK077      | KIT DISTRIBUCIÓN      | 8 Válvulas                    |
|          |                       | TCKWP077    | KIT CON BOMBA DE AGUA | 8 Válvulas                    |
|          |                       | K040317     | BANDA MOTOR           | S/AA > ALT.                   |
|          |                       | K040319     | BANDA MOTOR           | D.H.                          |
|          |                       | K040325     | BANDA MOTOR           | A.A.                          |
| 2002     | 4 CIL. 1.6 L          | 31748       | TAPÓN GASOLINA        | S/Llave, Equivalente a EO     |
|          |                       | 31778       | TAPÓN GASOLINA        | C/Llave, Regular              |
|          |                       | 33708       | TERMOSTATO            | 180°                          |
|          |                       | 34208       | TERMOSTATO            | 195°                          |
|          |                       | CH180011    | MANGUERA SUPERIOR     |                               |
|          |                       | CH180012    | MANGUERA INFERIOR     |                               |
|          |                       | K040317     | BANDA MOTOR           | S/AA > ALT.                   |
|          |                       | K040319     | BANDA MOTOR           | D.H.                          |
|          |                       | K040325     | BANDA MOTOR           | A.A.                          |
|          |                       | K040358     | BANDA MOTOR           | ALT.                          |
|          |                       | K040400     | BANDA MOTOR           | A.A.                          |
|          |                       | T077        | BANDA DISTRIBUCIÓN    | 8 Válvulas                    |
|          |                       | T41058      | SENSOR DISTRIBUCIÓN   | 8 Válvulas                    |
|          |                       | TCK077      | KIT DISTRIBUCIÓN      | 8 Válvulas                    |
|          |                       | TCKWP077    | KIT CON BOMBA DE AGUA | 8 Válvulas                    |
|          |                       | 31115       | TAPÓN ACEITE          |                               |
|          |                       | 31333       | TAPÓN RADIADOR        | 13 LBS, S/Palanca             |
|          |                       | 31533       | TAPÓN RADIADOR        | 13 LBS, C/Palanca             |
|          |                       | 31615       | TAPÓN GASOLINA        | S/Llave, Control de emisiones |
|          |                       | 31734       | TAPÓN GASOLINA        | C/Llave, Control de emisiones |
| 41075    | BOMBA DE AGUA         | 16 Válvulas |                       |                               |
| 41071    | BOMBA DE AGUA         | 8 Válvulas  |                       |                               |
| 2001     | 4 CIL. 1.6 L          | 41075       | BOMBA DE AGUA         | 16 Válvulas                   |
|          |                       | 41071       | BOMBA DE AGUA         | 8 Válvulas                    |
|          |                       | 31115       | TAPÓN ACEITE          |                               |
|          |                       | 31333       | TAPÓN RADIADOR        | 13 LBS, S/Palanca             |
|          |                       | 31615       | TAPÓN GASOLINA        | S/Llave, Control de emisiones |
|          |                       | 31734       | TAPÓN GASOLINA        | C/Llave, Control de emisiones |
|          |                       | 33708       | TERMOSTATO            | 180°                          |
|          |                       | CH180011    | MANGUERA SUPERIOR     |                               |
|          |                       | 31533       | TAPÓN RADIADOR        | 13 LBS, C/Palanca             |
|          |                       | 31748       | TAPÓN GASOLINA        | S/Llave, Equivalente a EO     |
|          |                       | 31778       | TAPÓN GASOLINA        | C/Llave, Regular              |
|          |                       | 33747       | TERMOSTATO            | 170°                          |
|          |                       | 33748       | TERMOSTATO            | 180°, Tipo EO                 |
|          |                       | CH180012    | MANGUERA INFERIOR     |                               |
|          |                       | K040317     | BANDA MOTOR           | S/AA > ALT.                   |
|          |                       | K040319     | BANDA MOTOR           | D.H.                          |
|          |                       | K040325     | BANDA MOTOR           | A.A.                          |
|          |                       | K040358     | BANDA MOTOR           | ALT.                          |
|          |                       | K040400     | BANDA MOTOR           | A.A.                          |
|          |                       | T077        | BANDA DISTRIBUCIÓN    | 8 Válvulas                    |
| T41058   | SENSOR DISTRIBUCIÓN   | 8 Válvulas  |                       |                               |
| TCK077   | KIT DISTRIBUCIÓN      | 8 Válvulas  |                       |                               |
| TCKWP077 | KIT CON BOMBA DE AGUA | 8 Válvulas  |                       |                               |
| 2000     | 4 CIL. 1.6 L          | 31115       | TAPÓN ACEITE          |                               |
|          |                       | 31615       | TAPÓN GASOLINA        | S/Llave, Control de emisiones |
|          |                       | 31734       | TAPÓN GASOLINA        | C/Llave, Control de emisiones |
|          |                       | 31748       | TAPÓN GASOLINA        | S/Llave, Equivalente a EO     |
|          |                       | 31778       | TAPÓN GASOLINA        | C/Llave, Regular              |
|          |                       | 33708       | TERMOSTATO            | 180°                          |
|          |                       | CH180011    | MANGUERA SUPERIOR     |                               |
|          |                       | CH180012    | MANGUERA INFERIOR     |                               |
|          |                       | CH181263    | MANGUERA CALEFACCIÓN  |                               |
|          |                       | K040317     | BANDA MOTOR           | S/AA > ALT.                   |
|          |                       | K040319     | BANDA MOTOR           | D.H.                          |
|          |                       | K040358     | BANDA MOTOR           | ALT.                          |
|          |                       | K040400     | BANDA MOTOR           | A.A.                          |
|          |                       | T077        | BANDA DISTRIBUCIÓN    | 8 Válvulas                    |

| AÑO | MOTOR | No. PARTE | DESCRIPCIÓN | ESPECIFICACIONES |
|-----|-------|-----------|-------------|------------------|
|-----|-------|-----------|-------------|------------------|

|      |              |          |                     |                               |
|------|--------------|----------|---------------------|-------------------------------|
| 2000 | 4 CIL. 2.0 L | T41058   | SENSOR DISTRIBUCIÓN | 8 Válvulas                    |
|      |              | TCK077   | KIT DISTRIBUCIÓN    | 8 Válvulas                    |
|      |              | 41075    | BOMBA DE AGUA       | 16 Válvulas                   |
|      |              | 41071    | BOMBA DE AGUA       | 8 Válvulas                    |
|      |              | 31115    | TAPÓN ACEITE        |                               |
|      |              | 31615    | TAPÓN GASOLINA      | S/Llave, Control de emisiones |
|      |              | 31734    | TAPÓN GASOLINA      | C/Llave, Control de emisiones |
|      |              | 31748    | TAPÓN GASOLINA      | S/Llave, Equivalente a EO     |
|      |              | 31778    | TAPÓN GASOLINA      | C/Llave, Regular              |
|      |              | CH181263 | MANGUERA DE PASO    |                               |
|      |              | CH189201 | MANGUERA SUPERIOR   |                               |
|      |              | CH189202 | MANGUERA INFERIOR   |                               |
|      |              | K040335  | BANDA MOTOR         | D.H.                          |
|      |              | K060408  | BANDA MOTOR         | VENT. Y A.A.                  |

### URVAN

| AÑO       | MOTOR         | No. PARTE | DESCRIPCIÓN       | ESPECIFICACIONES  |
|-----------|---------------|-----------|-------------------|-------------------|
| 2012      | 4 CIL. 2.4 L  | CH180141  | MANGUERA SUPERIOR |                   |
|           |               | CH180152  | MANGUERA INFERIOR |                   |
|           |               | K040360   | BANDA MOTOR       | ALT.              |
|           |               | K040490   | BANDA MOTOR       | D.H.              |
|           |               | TH0318861 | TERMOSTATO        | 190°              |
| 2012      | 4 CIL. 3.0 L  | 31333     | TAPÓN RADIADOR    | 13 LBS, S/Palanca |
|           |               | K070694   | BANDA MOTOR       |                   |
| 2011      | 4 CIL. 2.4 L  | CH180141  | MANGUERA SUPERIOR |                   |
|           |               | CH180152  | MANGUERA INFERIOR |                   |
|           |               | K040354   | BANDA MOTOR       |                   |
|           |               | K040360   | BANDA MOTOR       | ALT.              |
|           |               | K040490   | BANDA MOTOR       | D.H.              |
| TH0318861 | TERMOSTATO    | 190°      |                   |                   |
| 2011      | 4 CIL. 2.5 L  | 31333     | TAPÓN RADIADOR    | 13 LBS, S/Palanca |
|           |               | CH180142  | MANGUERA INFERIOR |                   |
|           |               | CH180151  | MANGUERA SUPERIOR |                   |
|           |               | K070840   | BANDA MOTOR       |                   |
|           |               | TH1298861 | TERMOSTATO        | 190°              |
| 41193     | BOMBA DE AGUA |           |                   |                   |
| 2011      | 4 CIL. 3.0 L  | 31333     | TAPÓN RADIADOR    | 13 LBS, S/Palanca |
|           |               | K070694   | BANDA MOTOR       |                   |
| 2010      | 4 CIL. 2.4 L  | CH180141  | MANGUERA SUPERIOR |                   |
|           |               | CH180152  | MANGUERA INFERIOR |                   |
|           |               | K040354   | BANDA MOTOR       |                   |
|           |               | K040360   | BANDA MOTOR       | ALT.              |
|           |               | K040490   | BANDA MOTOR       | D.H.              |
| TH0318861 | TERMOSTATO    | 190°      |                   |                   |
| 2010      | 4 CIL. 2.5 L  | 31333     | TAPÓN RADIADOR    | 13 LBS, S/Palanca |
|           |               | CH180142  | MANGUERA INFERIOR |                   |
|           |               | CH180151  | MANGUERA SUPERIOR |                   |
|           |               | K070840   | BANDA MOTOR       |                   |
|           |               | TH1298861 | TERMOSTATO        | 190°              |
| 41193     | BOMBA DE AGUA |           |                   |                   |
| 2010      | 4 CIL. 3.0 L  | 31333     | TAPÓN RADIADOR    | 13 LBS, S/Palanca |
|           |               | K070694   | BANDA MOTOR       |                   |
| 2009      | 4 CIL. 2.4 L  | CH180141  | MANGUERA SUPERIOR |                   |
|           |               | CH180152  | MANGUERA INFERIOR |                   |
|           |               | K040354   | BANDA MOTOR       |                   |
|           |               | K040360   | BANDA MOTOR       | ALT.              |
|           |               | K040490   | BANDA MOTOR       | D.H.              |
| TH0318861 | TERMOSTATO    | 190°      |                   |                   |
| 2009      | 4 CIL. 2.5 L  | 31333     | TAPÓN RADIADOR    | 13 LBS, S/Palanca |
|           |               | CH180142  | MANGUERA INFERIOR |                   |
|           |               | CH180151  | MANGUERA SUPERIOR |                   |
|           |               | K070840   | BANDA MOTOR       |                   |
|           |               | TH1298861 | TERMOSTATO        | 190°              |
| 41193     | BOMBA DE AGUA |           |                   |                   |



# CATÁLOGO MÁSTER AUTOMOTRIZ

| AÑO | MOTOR | No. PARTE | DESCRIPCIÓN | ESPECIFICACIONES |
|-----|-------|-----------|-------------|------------------|
|-----|-------|-----------|-------------|------------------|

## NISSAN

### URVAN

|      |              |   |   |                              |
|------|--------------|---|---|------------------------------|
| 2009 | 4 CIL. 3.0 L | 31333<br>K070694  | TAPÓN RADIADOR<br>BANDA MOTOR   | 13 LBS, S/Palanca            |
| 2008 | 4 CIL. 2.4 L | CH180141<br>CH180152<br>K040354<br>K040360<br>K040490<br>TH0318861<br>41162           | MANGUERA SUPERIOR<br>MANGUERA INFERIOR<br>BANDA MOTOR<br>BANDA MOTOR<br>BANDA MOTOR<br>TERMOSTATO<br>BOMBA DE AGUA                | ALT.<br>D.H.<br>190°         |
| 2008 | 4 CIL. 2.5 L | 41193   | BOMBA DE AGUA   |                              |
| 2007 | 4 CIL. 2.4 L | 41162<br>CH180141<br>CH180152<br>K040354<br>K040360<br>K040490<br>TH0318861           | BOMBA DE AGUA<br>MANGUERA SUPERIOR<br>MANGUERA INFERIOR<br>BANDA MOTOR<br>BANDA MOTOR<br>BANDA MOTOR<br>TERMOSTATO                | ALT.<br>D.H.<br>190°         |
| 2007 | 4 CIL. 2.5 L | 41193   | BOMBA DE AGUA   |                              |
| 2006 | 4 CIL. 2.4 L | 41162<br>CH180141<br>CH180152<br>K040354<br>K040360<br>K040490<br>TH0318861           | BOMBA DE AGUA<br>MANGUERA SUPERIOR<br>MANGUERA INFERIOR<br>BANDA MOTOR<br>BANDA MOTOR<br>BANDA MOTOR<br>TERMOSTATO                | ALT.<br>D.H.<br>190°         |
| 2006 | 4 CIL. 2.5 L | 41193   | BOMBA DE AGUA   |                              |
| 2005 | 4 CIL. 2.4 L | 41162<br>CH180141<br>CH180152<br>K040354<br>K040360<br>K040490<br>TH0318861           | BOMBA DE AGUA<br>MANGUERA INFERIOR<br>MANGUERA INFERIOR<br>BANDA MOTOR<br>BANDA MOTOR<br>BANDA MOTOR<br>TERMOSTATO                | ALT.<br>D.H.<br>190°         |
| 2005 | 4 CIL. 2.5 L | 41193   | BOMBA DE AGUA   |                              |
| 2004 | 4 CIL. 2.4 L | 41162<br>84946S<br>CH180141<br>CH180152<br>K040354<br>K040360<br>K040490<br>TH0318861 | BOMBA DE AGUA<br>BANDA MOTOR<br>MANGUERA SUPERIOR<br>MANGUERA INFERIOR<br>BANDA MOTOR<br>BANDA MOTOR<br>BANDA MOTOR<br>TERMOSTATO | A.A.<br>ALT.<br>D.H.<br>190° |
| 2004 | 4 CIL. 2.5 L | 41193   | BOMBA DE AGUA   |                              |
| 2003 | 4 CIL. 2.4 L | 41162<br>84946S<br>CH180141<br>CH180152<br>K040354<br>K040360<br>K040490<br>TH0318861 | BOMBA DE AGUA<br>BANDA MOTOR<br>MANGUERA SUPERIOR<br>MANGUERA INFERIOR<br>BANDA MOTOR<br>BANDA MOTOR<br>BANDA MOTOR<br>TERMOSTATO | A.A.<br>ALT.<br>D.H.<br>190° |
| 2003 | 4 CIL. 2.5 L | 41193   | BOMBA DE AGUA   |                              |

| AÑO | MOTOR | No. PARTE | DESCRIPCIÓN | ESPECIFICACIONES |
|-----|-------|-----------|-------------|------------------|
|-----|-------|-----------|-------------|------------------|

|      |              |   |   |                                     |
|------|--------------|---|---|-------------------------------------|
| 2002 | 4 CIL. 2.4 L | 41162<br>84946S<br>CH180141<br>CH180152<br>K040354<br>K040360<br>K040490<br>TH0318861 | BOMBA DE AGUA<br>BANDA MOTOR<br>MANGUERA SUPERIOR<br>MANGUERA INFERIOR<br>BANDA MOTOR<br>BANDA MOTOR<br>BANDA MOTOR<br>TERMOSTATO | A.A.<br>D.H.<br>B.A. Y ALT.<br>190° |
| 2002 | 4 CIL. 2.5 L | 41193   | BOMBA DE AGUA   |                                     |
| 2001 | 4 CIL. 2.4 L | 41162<br>84946S<br>CH180141<br>CH180152<br>K040354<br>K040360<br>K040490<br>TH0318861 | BOMBA DE AGUA<br>BANDA MOTOR<br>MANGUERA SUPERIOR<br>MANGUERA INFERIOR<br>BANDA MOTOR<br>BANDA MOTOR<br>BANDA MOTOR<br>TERMOSTATO | A.A.<br>D.H.<br>B.A. Y ALT.<br>190° |
| 2000 | 4 CIL. 2.4 L | CH180141<br>CH180152<br>K040354<br>K040360<br>K040490<br>TH0318861<br>84946S<br>41162 | MANGUERA SUPERIOR<br>MANGUERA INFERIOR<br>BANDA MOTOR<br>BANDA MOTOR<br>BANDA MOTOR<br>TERMOSTATO<br>BANDA MOTOR<br>BOMBA DE AGUA | A.A.<br>D.H.<br>B.A. Y ALT.<br>190° |

### VERSA

|      |              |   |   |  |
|------|--------------|---|---|--|
| 2016 | 4 CIL. 1.6 L | 41093   | BOMBA DE AGUA   |  |
| 2015 | 4 CIL. 1.6 L | 41093<br>22519<br>31115<br>31333<br>31533<br>31780<br>31832<br>34162<br>K070443 | BOMBA DE AGUA<br>MANGUERA SUPERIOR<br>TAPÓN ACEITE<br>TAPÓN RADIADOR<br>TAPÓN RADIADOR<br>TAPÓN GASOLINA<br>TAPÓN GASOLINA<br>TERMOSTATO<br>BANDA MOTOR | Rad. a Tanque<br>13 LBS, S/Palanca<br>13 LBS, C/Palanca<br>C/Llave, Regular<br>S/Llave, Equivalente a EO<br>180° |
| 2014 | 4 CIL. 1.6 L | 31333<br>31533<br>31780<br>31832<br>34162<br>K070443<br>22519<br>31115<br>41093 | TAPÓN RADIADOR<br>TAPÓN RADIADOR<br>TAPÓN GASOLINA<br>TAPÓN GASOLINA<br>TERMOSTATO<br>BANDA MOTOR<br>MANGUERA SUPERIOR<br>TAPÓN ACEITE<br>BOMBA DE AGUA | 13 LBS, S/Palanca<br>13 LBS, C/Palanca<br>C/Llave, Regular<br>S/Llave, Equivalente a EO<br>180°<br>Rad. a Tanque |
| 2013 | 4 CIL. 1.6 L | 41093<br>34162<br>22519<br>31115<br>31333<br>31533<br>31780<br>31832<br>K070443 | BOMBA DE AGUA<br>TERMOSTATO<br>MANGUERA SUPERIOR<br>TAPÓN ACEITE<br>TAPÓN RADIADOR<br>TAPÓN RADIADOR<br>TAPÓN GASOLINA<br>TAPÓN GASOLINA<br>BANDA MOTOR | 180°<br>Rad. a Tanque<br>13 LBS, S/Palanca<br>13 LBS, C/Palanca<br>C/Llave, Regular<br>S/Llave, Equivalente a EO |
| 2012 | 4 CIL. 1.6 L | 22519<br>31115<br>31333<br>31533<br>31780<br>31832<br>34162<br>K070443<br>41093 | MANGUERA SUPERIOR<br>TAPÓN ACEITE<br>TAPÓN RADIADOR<br>TAPÓN RADIADOR<br>TAPÓN GASOLINA<br>TAPÓN GASOLINA<br>TERMOSTATO<br>BANDA MOTOR<br>BOMBA DE AGUA | Rad. a Tanque<br>13 LBS, S/Palanca<br>13 LBS, C/Palanca<br>C/Llave, Regular<br>S/Llave, Equivalente a EO<br>180° |
| 2012 | 4 CIL. 1.8 L |   |   |  |





# POWERING PROGRESS

| AÑO | MOTOR | No. PARTE | DESCRIPCIÓN | ESPECIFICACIONES |
|-----|-------|-----------|-------------|------------------|
|-----|-------|-----------|-------------|------------------|

## NISSAN

### VERSA

| AÑO  | MOTOR        | No. PARTE | DESCRIPCIÓN   | ESPECIFICACIONES |
|------|--------------|-----------|---------------|------------------|
| 2012 | 4 CIL. 1.8 L |           |               |                  |
|      |              | 41195     | BOMBA DE AGUA |                  |
| 2011 | 4 CIL. 1.6 L | K070448   | BANDA MOTOR   | D.H. Y B.A.      |
| 2011 | 4 CIL. 1.8 L |           |               |                  |
|      |              | 41195     | BOMBA DE AGUA |                  |
| 2010 | 4 CIL. 1.8 L |           |               |                  |
|      |              | 41195     | BOMBA DE AGUA |                  |
| 2009 | 4 CIL. 1.8 L |           |               |                  |
|      |              | 41195     | BOMBA DE AGUA |                  |
| 2008 | 4 CIL. 1.8 L |           |               |                  |
|      |              | 41195     | BOMBA DE AGUA |                  |
| 2007 | 4 CIL. 1.8 L |           |               |                  |
|      |              | 41195     | BOMBA DE AGUA |                  |

### XTERRA

| AÑO  | MOTOR        | No. PARTE | DESCRIPCIÓN       | ESPECIFICACIONES          |
|------|--------------|-----------|-------------------|---------------------------|
| 2015 | V6, 4.0 L    |           |                   |                           |
|      |              | 43520     | BOMBA DE AGUA     |                           |
| 2014 | V6, 4.0 L    |           |                   |                           |
|      |              | 43520     | BOMBA DE AGUA     |                           |
| 2013 | V6, 4.0 L    |           |                   |                           |
|      |              | 43520     | BOMBA DE AGUA     |                           |
| 2012 | V6, 4.0 L    |           |                   |                           |
|      |              | 43520     | BOMBA DE AGUA     |                           |
| 2011 | V6, 4.0 L    |           |                   |                           |
|      |              | 43520     | BOMBA DE AGUA     |                           |
| 2010 | V6, 4.0 L    |           |                   |                           |
|      |              | 43520     | BOMBA DE AGUA     |                           |
| 2009 | V6, 4.0 L    |           |                   |                           |
|      |              | 43520     | BOMBA DE AGUA     |                           |
| 2008 | V6, 4.0 L    |           |                   |                           |
|      |              | 43520     | BOMBA DE AGUA     |                           |
| 2007 | V6, 4.0 L    |           |                   |                           |
|      |              | 43520     | BOMBA DE AGUA     |                           |
|      |              | 43520     | BOMBA DE AGUA     |                           |
|      |              | 31838     | TAPÓN GASOLINA    | S/Llave, Equivalente a EO |
|      |              | 33940     | TERMOSTATO        | 170°                      |
|      |              | 23251     | MANGUERA SUPERIOR |                           |
|      |              | 23252     | MANGUERA INFERIOR |                           |
|      |              | 31115     | TAPÓN ACEITE      |                           |
|      |              | 31336     | TAPÓN RADIADOR    | 16 LBS, S/Palanca         |
|      |              | 31836     | TAPÓN GASOLINA    | C/Llave, Regular          |
|      |              | 38378     | TENSOR MOTOR      |                           |
|      |              | K070873   | BANDA MOTOR       |                           |
| 2006 | V6, 4.0 L    |           |                   |                           |
|      |              | 31115     | TAPÓN ACEITE      |                           |
|      |              | 31336     | TAPÓN RADIADOR    | 16 LBS, S/Palanca         |
|      |              | 31838     | TAPÓN GASOLINA    | S/Llave, Equivalente a EO |
|      |              | 38378     | TENSOR MOTOR      |                           |
|      |              | K070873   | BANDA MOTOR       |                           |
|      |              | 43520     | BOMBA DE AGUA     |                           |
| 2005 | V6, 4.0 L    |           |                   |                           |
|      |              | 43520     | BOMBA DE AGUA     |                           |
|      |              | 31115     | TAPÓN ACEITE      |                           |
|      |              | 31336     | TAPÓN RADIADOR    | 16 LBS, S/Palanca         |
|      |              | 31838     | TAPÓN GASOLINA    | S/Llave, Equivalente a EO |
|      |              | K070873   | BANDA MOTOR       |                           |
| 2004 | 4 CIL. 2.4 L |           |                   |                           |
|      |              | 19607     | MANGUERA DE PASO  |                           |
|      |              | 22185     | MANGUERA SUPERIOR |                           |
|      |              | 22416     | MANGUERA INFERIOR | Rad, a Tubo               |
|      |              | 31115     | TAPÓN ACEITE      |                           |
|      |              | 31333     | TAPÓN RADIADOR    | 13 LBS, S/Palanca         |

| AÑO | MOTOR | No. PARTE | DESCRIPCIÓN | ESPECIFICACIONES |
|-----|-------|-----------|-------------|------------------|
|-----|-------|-----------|-------------|------------------|

|      |              |         |                      |                                   |
|------|--------------|---------|----------------------|-----------------------------------|
|      |              | 31533   | TAPÓN RADIADOR       | 13 LBS, C/Palanca                 |
|      |              | 31838   | TAPÓN GASOLINA       | S/Llave, Equivalente a EO         |
|      |              | 33747   | TERMOSTATO           | 170°                              |
|      |              | 41162   | BOMBA DE AGUA        | Sin Turbo                         |
|      |              | 83656S  | BANDA MOTOR          | A.A.                              |
|      |              | 84946S  | BANDA MOTOR          | D.H.                              |
| 2004 | V6, 3.3 L    |         |                      |                                   |
|      |              | T41059  | TENSOR DISTRIBUCIÓN  |                                   |
|      |              | TCK249  | KIT DISTRIBUCIÓN     |                                   |
| 2003 | 4 CIL. 2.4 L |         |                      |                                   |
|      |              | 22185   | MANGUERA SUPERIOR    |                                   |
|      |              | 22416   | MANGUERA INFERIOR    | Rad, a Tubo                       |
|      |              | 31115   | TAPÓN ACEITE         |                                   |
|      |              | 31333   | TAPÓN RADIADOR       | 13 LBS, S/Palanca                 |
|      |              | 31533   | TAPÓN RADIADOR       | 13 LBS, C/Palanca                 |
|      |              | 31838   | TAPÓN GASOLINA       | S/Llave, Equivalente a EO         |
|      |              | 33747   | TERMOSTATO           | 170°                              |
|      |              | 41162   | BOMBA DE AGUA        | Sin Turbo                         |
|      |              | 84946S  | BANDA MOTOR          | D.H.                              |
|      |              | 83656S  | BANDA MOTOR          | A.A.                              |
| 2003 | V6, 3.3 L    |         |                      |                                   |
|      |              | T41059  | TENSOR DISTRIBUCIÓN  |                                   |
|      |              | TCK249  | KIT DISTRIBUCIÓN     |                                   |
| 2002 | 4 CIL. 2.4 L |         |                      |                                   |
|      |              | 7355    | BANDA MOTOR          | VENT. Y ALT.                      |
|      |              | 19212   | MANGUERA CALEFACCIÓN | Calef. a Motor                    |
|      |              | 19213   | MANGUERA CALEFACCIÓN | Calef. a Tubo                     |
|      |              | 19607   | MANGUERA DE PASO     |                                   |
|      |              | 22185   | MANGUERA SUPERIOR    |                                   |
|      |              | 22416   | MANGUERA INFERIOR    | Rad, a Tubo                       |
|      |              | 31115   | TAPÓN ACEITE         |                                   |
|      |              | 31333   | TAPÓN RADIADOR       | 13 LBS, S/Palanca                 |
|      |              | 31533   | TAPÓN RADIADOR       | 13 LBS, C/Palanca                 |
|      |              | 31836   | TAPÓN GASOLINA       | C/Llave, Regular                  |
|      |              | 31838   | TAPÓN GASOLINA       | S/Llave, Equivalente a EO         |
|      |              | 33747   | TERMOSTATO           | 170°                              |
|      |              | 41162   | BOMBA DE AGUA        | Sin Turbo                         |
|      |              | 83656S  | BANDA MOTOR          | A.A.                              |
|      |              | 63626S  | BANDA MOTOR          | VENT. Y ALT.                      |
|      |              | 73066S  | BANDA MOTOR          | A.A.                              |
|      |              | 84946S  | BANDA MOTOR          | D.H.                              |
| 2002 | V6, 3.3 L    |         |                      |                                   |
|      |              | 18460   | MANGUERA CALEFACCIÓN | Múltiple Adm. a Cuerpo Acelerador |
|      |              | 18461   | MANGUERA CALEFACCIÓN | Múltiple Adm. a Ensamble Tubo     |
|      |              | 18462   | MANGUERA CALEFACCIÓN | Tubo Motor a Tubo Ensamble        |
|      |              | 19203   | MANGUERA CALEFACCIÓN | Calef. - Salida                   |
|      |              | 22478   | MANGUERA INFERIOR    | Rad, a Tubo                       |
|      |              | 22516   | MANGUERA INFERIOR    | Tubo a Termostato                 |
|      |              | 22517   | MANGUERA SUPERIOR    |                                   |
|      |              | 22518   | MANGUERA CALEFACCIÓN | Salida Agua a Termostato          |
|      |              | 31115   | TAPÓN ACEITE         |                                   |
|      |              | 31333   | TAPÓN RADIADOR       | 13 LBS, S/Palanca                 |
|      |              | 31533   | TAPÓN RADIADOR       | 13 LBS, C/Palanca                 |
|      |              | 31836   | TAPÓN GASOLINA       | C/Llave, Regular                  |
|      |              | 31838   | TAPÓN GASOLINA       | S/Llave, Equivalente a EO         |
|      |              | 33738   | TERMOSTATO           | 180°                              |
|      |              | K040529 | BANDA MOTOR          | S/Supercargador > A.A.            |
|      |              | K050316 | BANDA MOTOR          | ALT.                              |
|      |              | K050486 | BANDA MOTOR          | VENT. Y D.H.                      |
|      |              | K060733 | BANDA MOTOR          | C/Supercargador > A.A.            |
|      |              | T249    | BANDA DISTRIBUCIÓN   | 133 D X 25.4 mm                   |
|      |              | T41059  | TENSOR DISTRIBUCIÓN  |                                   |
|      |              | TCK249  | KIT DISTRIBUCIÓN     |                                   |
| 2001 | 4 CIL. 2.4 L |         |                      |                                   |
|      |              | 31333   | TAPÓN RADIADOR       | 13 LBS, S/Palanca                 |
|      |              | 19212   | MANGUERA CALEFACCIÓN | Calef. a Motor                    |
|      |              | 19213   | MANGUERA CALEFACCIÓN | Calef. a Tubo                     |
|      |              | 19607   | MANGUERA DE PASO     |                                   |
|      |              | 22185   | MANGUERA SUPERIOR    |                                   |
|      |              | 22416   | MANGUERA INFERIOR    | Rad, a Tubo                       |
|      |              | 31115   | TAPÓN ACEITE         |                                   |
|      |              | 31533   | TAPÓN RADIADOR       | 13 LBS, C/Palanca                 |
|      |              | 31836   | TAPÓN GASOLINA       | C/Llave, Regular                  |
|      |              | 31838   | TAPÓN GASOLINA       | S/Llave, Equivalente a EO         |
|      |              | 33747   | TERMOSTATO           | 170°                              |
|      |              | 36116   | POLEA MOTOR          | A.A.                              |



# CATÁLOGO MÁSTER AUTOMOTRIZ

| AÑO | MOTOR | No. PARTE | DESCRIPCIÓN | ESPECIFICACIONES |
|-----|-------|-----------|-------------|------------------|
|-----|-------|-----------|-------------|------------------|

## NISSAN

### XTERRA

| AÑO  | MOTOR        | No. PARTE  | DESCRIPCIÓN   | ESPECIFICACIONES   |
|------|--------------|--|---|--|
| 2001 | 4 CIL. 2.4 L | 41162<br>8494GS<br>7306GS<br>8365GS<br>6362GS  | BOMBA DE AGUA<br>BANDA MOTOR<br>BANDA MOTOR<br>BANDA MOTOR<br>BANDA MOTOR   | Sin Turbo<br>D.H.<br>A.A.<br>A.A.<br>VENT. Y ALT.  |
| 2001 | V6, 3.3 L    | 22478<br>22516<br>22517<br>22518<br>31115<br>31333<br>31533<br>31836<br>31838<br>33737<br>38005<br>K040529<br>K050316<br>K050486<br>T249<br>T41059<br>TCK249                 | MANGUERA INFERIOR<br>MANGUERA INFERIOR<br>MANGUERA SUPERIOR<br>MANGUERA CALEFACCIÓN<br>TAPÓN ACEITE<br>TAPÓN RADIADOR<br>TAPÓN RADIADOR<br>TAPÓN GASOLINA<br>TAPÓN GASOLINA<br>TERMOSTATO<br>POLEA MOTOR<br>BANDA MOTOR<br>BANDA MOTOR<br>BANDA MOTOR<br>BANDA MOTOR<br>BANDA DISTRIBUCIÓN<br>TENSOR DISTRIBUCIÓN<br>KIT DISTRIBUCIÓN                   | Rad. a Tubo<br>Tubo a Termostato<br>Salida Agua a Termostato<br>13 LBS, S/Palanca<br>13 LBS, C/Palanca<br>C/Llave, Regular<br>S/Llave, Equivalente a EO<br>170°<br>VENT. Y D.H.<br>A.A.<br>ALT.<br>VENT. Y D.H.<br>133 D X 25.4 mm   |
| 2000 | 4 CIL. 2.4 L | 19212<br>19213<br>19687<br>22185<br>22416<br>31115<br>31333<br>31533<br>31615<br>31734<br>31748<br>31778<br>33747<br>36116<br>P017490<br>41162<br>6362GS<br>7306GS<br>8494GS | MANGUERA CALEFACCIÓN<br>MANGUERA CALEFACCIÓN<br>MANGUERA DE PASO<br>MANGUERA SUPERIOR<br>MANGUERA INFERIOR<br>TAPÓN ACEITE<br>TAPÓN RADIADOR<br>TAPÓN RADIADOR<br>TAPÓN GASOLINA<br>TAPÓN GASOLINA<br>TAPÓN GASOLINA<br>TAPÓN GASOLINA<br>TERMOSTATO<br>POLEA MOTOR<br>BANDA MOTOR<br>BOMBA DE AGUA<br>BANDA MOTOR<br>BANDA MOTOR<br>BANDA MOTOR        | Calef. a Motor<br>Calef. a Tubo<br>Rad. a Tubo<br>13 LBS, S/Palanca<br>13 LBS, C/Palanca<br>S/Llave, Control de emisiones<br>C/Llave, Control de emisiones<br>S/Llave, Equivalente a EO<br>C/Llave, Regular<br>170°<br>A.A.<br>D.H.<br>Sin Turbo<br>VENT. Y ALT.<br>A.A.<br>D.H.                     |
| 2000 | V6, 3.3 L    | 22478<br>22516<br>22517<br>22518<br>31115<br>31333<br>31533<br>31615<br>31734<br>31748<br>31778<br>33737<br>K050316<br>K050486<br>T249<br>T41059<br>TCK249                   | MANGUERA INFERIOR<br>MANGUERA INFERIOR<br>MANGUERA SUPERIOR<br>MANGUERA CALEFACCIÓN<br>TAPÓN ACEITE<br>TAPÓN RADIADOR<br>TAPÓN RADIADOR<br>TAPÓN GASOLINA<br>TAPÓN GASOLINA<br>TAPÓN GASOLINA<br>TERMOSTATO<br>POLEA MOTOR<br>BANDA MOTOR<br>BANDA MOTOR<br>BANDA MOTOR<br>BANDA MOTOR<br>BANDA DISTRIBUCIÓN<br>TENSOR DISTRIBUCIÓN<br>KIT DISTRIBUCIÓN | Rad. a Tubo<br>Tubo a Termostato<br>Salida Agua a Termostato<br>13 LBS, S/Palanca<br>13 LBS, C/Palanca<br>S/Llave, Control de emisiones<br>C/Llave, Control de emisiones<br>S/Llave, Equivalente a EO<br>C/Llave, Regular<br>170°<br>A.A.<br>VENT. Y D.H.<br>A.A.<br>VENT. Y D.H.<br>133 D X 25.4 mm |

### X-TRAIL

|      |              |  |  |  |
|------|--------------|--|--|--|
| 2012 | 4 CIL. 2.5 L |  |  |  |
|------|--------------|--|--|--|

| AÑO | MOTOR | No. PARTE | DESCRIPCIÓN | ESPECIFICACIONES |
|-----|-------|-----------|-------------|------------------|
|-----|-------|-----------|-------------|------------------|

|      |              |   |   |  |
|------|--------------|---|---|--|
|      |              | K060885<br>41069  | BANDA MOTOR<br>BOMBA DE AGUA  | ALT. Y A.A.<br>SOHC  |
| 2011 | 4 CIL. 2.5 L | 41069<br>K060885  | BOMBA DE AGUA<br>BANDA MOTOR  | SOHC<br>ALT. Y A.A.  |
| 2010 | 4 CIL. 2.5 L | K060885<br>41069  | BANDA MOTOR<br>BOMBA DE AGUA  | ALT. Y A.A.<br>SOHC  |
| 2009 | 4 CIL. 2.5 L | 41069   | BOMBA DE AGUA   | SOHC   |
| 2008 | 4 CIL. 2.5 L | 41069<br>31836<br>31838<br>33941<br>K060711<br>K060885<br>31115 | BOMBA DE AGUA<br>TAPÓN GASOLINA<br>TAPÓN GASOLINA<br>TERMOSTATO<br>BANDA MOTOR<br>BANDA MOTOR<br>TAPÓN ACEITE | SOHC<br>C/Llave, Regular<br>S/Llave, Equivalente a EO<br>180°<br>ALT. Y A.A. |
| 2007 | 4 CIL. 2.4 L | K060883   | BANDA MOTOR   | (Trans. Man.)  |
| 2007 | 4 CIL. 2.5 L | K060885<br>41069  | BANDA MOTOR<br>BOMBA DE AGUA  | ALT. Y A.A.<br>SOHC  |
| 2006 | 4 CIL. 2.4 L | K060883   | BANDA MOTOR   | (Trans. Man.)  |
| 2006 | 4 CIL. 2.5 L | 41069   | BOMBA DE AGUA   | SOHC   |
| 2005 | 4 CIL. 2.4 L | K060883   | BANDA MOTOR   | (Trans. Man.)  |
| 2005 | 4 CIL. 2.5 L | 41069   | BOMBA DE AGUA   | SOHC   |
| 2004 | 4 CIL. 2.4 L | K060883   | BANDA MOTOR   | (Trans. Man.)  |
| 2004 | 4 CIL. 2.5 L | 33941<br>34160<br>38284<br>K060885<br>41069                     | TERMOSTATO<br>TERMOSTATO<br>TENSOR MOTOR<br>BANDA MOTOR<br>BOMBA DE AGUA                                      | 180°<br>205°<br>VENT. Y ALT.<br>SOHC   |
| 2003 | 4 CIL. 2.4 L | K060888   | BANDA MOTOR   |  |
| 2003 | 4 CIL. 2.5 L | 33941<br>34160<br>38284<br>K060885<br>41069                     | TERMOSTATO<br>TERMOSTATO<br>TENSOR MOTOR<br>BANDA MOTOR<br>BOMBA DE AGUA                                      | 180°<br>205°<br>VENT. Y ALT.<br>SOHC   |
| 2002 | 4 CIL. 2.5 L | 33941<br>34160  | TERMOSTATO<br>TERMOSTATO  | 180°<br>205°   |

## OLDSMOBILE

### INTRIGUE

|      |           |       |                   |  |
|------|-----------|-------|-------------------|--|
| 2002 | V6, 3.5 L | 22444 | MANGUERA SUPERIOR |  |
| 2001 | V6, 3.5 L | 22444 | MANGUERA SUPERIOR |  |
| 2000 | V6, 3.5 L | 22444 | MANGUERA SUPERIOR |  |

## PEUGEOT



# POWERING PROGRESS

| AÑO | MOTOR | No. PARTE | DESCRIPCIÓN | ESPECIFICACIONES |
|-----|-------|-----------|-------------|------------------|
|-----|-------|-----------|-------------|------------------|

## PEUGEOT

206

|      |              |   |   |                         |
|------|--------------|---|---|-------------------------|
| 2009 | 4 CIL. 1.6 L | T38238<br>TH2168961<br>TH2168961  | TENSOR MOTOR<br>TERMOSTATO<br>TERMOSTATO  |                         |
| 2008 | 4 CIL. 1.4 L | T42191<br>CH230002<br>K060615<br>T43023<br>T901A<br>TCK901A                           | POLEA DISTRIBUCIÓN<br>MANGUERA INFERIOR<br>BANDA MOTOR<br>TENSOR DISTRIBUCIÓN<br>BANDA DISTRIBUCIÓN<br>KIT DISTRIBUCIÓN                             | C/AA<br>104 D X 17 mm   |
| 2008 | 4 CIL. 1.6 L | CH230002<br>K060615<br>T1581<br>T38238<br>TH2168961<br>TH2168961                      | MANGUERA INFERIOR<br>BANDA MOTOR<br>BANDA DISTRIBUCIÓN<br>TENSOR MOTOR<br>TERMOSTATO<br>TERMOSTATO  | C/AA<br>134 D X 25.4 mm |
| 2007 | 4 CIL. 1.4 L | TH2168961<br>TH2168961<br>T42191<br>CH230002<br>K060615<br>T43023<br>T901A<br>TCK901A | TERMOSTATO<br>TERMOSTATO<br>POLEA DISTRIBUCIÓN<br>MANGUERA INFERIOR<br>BANDA MOTOR<br>TENSOR DISTRIBUCIÓN<br>BANDA DISTRIBUCIÓN<br>KIT DISTRIBUCIÓN | C/AA<br>104 D X 17 mm   |
| 2007 | 4 CIL. 1.6 L | CH230002<br>K060615<br>T1581<br>T38238<br>TH2168961<br>TH2168961                      | MANGUERA INFERIOR<br>BANDA MOTOR<br>BANDA DISTRIBUCIÓN<br>TENSOR MOTOR<br>TERMOSTATO<br>TERMOSTATO  | C/AA<br>134 D X 25.4 mm |
| 2006 | 4 CIL. 1.4 L | TH2168961<br>TH2168961<br>T42191<br>CH230002<br>K060615<br>T43023<br>T901A<br>TCK901A | TERMOSTATO<br>TERMOSTATO<br>POLEA DISTRIBUCIÓN<br>MANGUERA INFERIOR<br>BANDA MOTOR<br>TENSOR DISTRIBUCIÓN<br>BANDA DISTRIBUCIÓN<br>KIT DISTRIBUCIÓN | C/AA<br>104 D X 17 mm   |
| 2006 | 4 CIL. 1.6 L | CH230002<br>K060615<br>T1581<br>T38238<br>TH2168961<br>TH2168961                      | MANGUERA INFERIOR<br>BANDA MOTOR<br>BANDA DISTRIBUCIÓN<br>TENSOR MOTOR<br>TERMOSTATO<br>TERMOSTATO  | C/AA<br>134 D X 25.4 mm |
| 2005 | 4 CIL. 1.4 L | T42191<br>CH230002<br>K060615<br>T43023<br>T901A<br>TCK901A                           | POLEA DISTRIBUCIÓN<br>MANGUERA INFERIOR<br>BANDA MOTOR<br>TENSOR DISTRIBUCIÓN<br>BANDA DISTRIBUCIÓN<br>KIT DISTRIBUCIÓN                             | C/AA<br>104 D X 17 mm   |
| 2005 | 4 CIL. 1.6 L | CH230002<br>K060615<br>T1581<br>T38238<br>TH2168961<br>TH2168961                      | MANGUERA INFERIOR<br>BANDA MOTOR<br>BANDA DISTRIBUCIÓN<br>TENSOR MOTOR<br>TERMOSTATO<br>TERMOSTATO  | C/AA<br>134 D X 25.4 mm |
| 2004 | 4 CIL. 1.4 L | T42191  | POLEA DISTRIBUCIÓN  |                         |

| AÑO | MOTOR | No. PARTE | DESCRIPCIÓN | ESPECIFICACIONES |
|-----|-------|-----------|-------------|------------------|
|-----|-------|-----------|-------------|------------------|

|      |              |   |   |  |
|------|--------------|---|---|--|
|      |              | CH230002<br>K060615<br>T43023<br>T901A<br>TCK901A                           | MANGUERA INFERIOR<br>BANDA MOTOR<br>TENSOR DISTRIBUCIÓN<br>BANDA DISTRIBUCIÓN<br>KIT DISTRIBUCIÓN   | C/AA<br>104 D X 17 mm                  |
| 2004 | 4 CIL. 1.6 L | CH230002<br>K060615<br>T1581<br>T38238<br>TH2168961<br>TH2168961            | MANGUERA INFERIOR<br>BANDA MOTOR<br>BANDA DISTRIBUCIÓN<br>TENSOR MOTOR<br>TERMOSTATO<br>TERMOSTATO  | C/AA<br>134 D X 25.4 mm                |
| 2003 | 4 CIL. 1.4 L | T42191<br>CH230002<br>K060615<br>T43023<br>T901A<br>TCK901A                 | POLEA DISTRIBUCIÓN<br>MANGUERA INFERIOR<br>BANDA MOTOR<br>TENSOR DISTRIBUCIÓN<br>BANDA DISTRIBUCIÓN<br>KIT DISTRIBUCIÓN                       | C/AA<br>104 D X 17 mm                  |
| 2003 | 4 CIL. 1.6 L | CH230002<br>K060615<br>T1581<br>T38238<br>TH2168961<br>TH2168961            | MANGUERA INFERIOR<br>BANDA MOTOR<br>BANDA DISTRIBUCIÓN<br>TENSOR MOTOR<br>TERMOSTATO<br>TERMOSTATO  | C/AA<br>134 D X 25.4 mm                |
| 2002 | 4 CIL. 1.4 L | T42191<br>CH230002<br>K060615<br>T43023<br>T901A<br>T901A<br>TCK901A        | POLEA DISTRIBUCIÓN<br>MANGUERA INFERIOR<br>BANDA MOTOR<br>TENSOR DISTRIBUCIÓN<br>BANDA DISTRIBUCIÓN<br>BANDA DISTRIBUCIÓN<br>KIT DISTRIBUCIÓN | C/AA<br>108 D X 17 mm<br>104 D X 17 mm |
| 2002 | 4 CIL. 1.6 L | CH230002<br>K060615<br>T1581<br>T38238<br>TH2168961<br>TH2168961            | MANGUERA INFERIOR<br>BANDA MOTOR<br>BANDA DISTRIBUCIÓN<br>TENSOR MOTOR<br>TERMOSTATO<br>TERMOSTATO  | C/AA<br>134 D X 25.4 mm                |
| 2001 | 4 CIL. 1.4 L | T42191<br>CH230002<br>K060570<br>K060615<br>T43023<br>T901A<br>TCK901A      | POLEA DISTRIBUCIÓN<br>MANGUERA INFERIOR<br>BANDA MOTOR<br>BANDA MOTOR<br>TENSOR DISTRIBUCIÓN<br>BANDA DISTRIBUCIÓN<br>KIT DISTRIBUCIÓN        | C/AA<br>108 D X 17 mm                  |
| 2001 | 4 CIL. 1.6 L | CH230002<br>K060570<br>K060615<br>T1581<br>T38238<br>TH2168961<br>TH2168961 | MANGUERA INFERIOR<br>BANDA MOTOR<br>BANDA MOTOR<br>BANDA DISTRIBUCIÓN<br>TENSOR MOTOR<br>TERMOSTATO<br>TERMOSTATO                             | C/AA<br>134 D X 25.4 mm                |
| 2000 | 4 CIL. 1.4 L | K060570<br>K060615<br>T43023<br>T901A<br>TCK901A<br>T42191<br>CH230002      | BANDA MOTOR<br>BANDA MOTOR<br>TENSOR DISTRIBUCIÓN<br>BANDA DISTRIBUCIÓN<br>KIT DISTRIBUCIÓN<br>POLEA DISTRIBUCIÓN<br>MANGUERA INFERIOR        | C/AA<br>108 D X 17 mm                  |
| 2000 | 4 CIL. 1.6 L | CH230002<br>K060570<br>K060615<br>T1581<br>T38238<br>TH2168961<br>TH2168961 | MANGUERA INFERIOR<br>BANDA MOTOR<br>BANDA MOTOR<br>BANDA DISTRIBUCIÓN<br>TENSOR MOTOR<br>TERMOSTATO<br>TERMOSTATO                             | C/AA<br>134 D X 25.4 mm                |





# CATÁLOGO MÁSTER AUTOMOTRIZ

| AÑO | MOTOR | No. PARTE | DESCRIPCIÓN | ESPECIFICACIONES |
|-----|-------|-----------|-------------|------------------|
|-----|-------|-----------|-------------|------------------|

## PEUGEOT

### 207

|      |              |                                      |  |                            |
|------|--------------|--------------------------------------|--|----------------------------|
| 2009 | 4 CIL. 1.6 L | T1581<br>T42191<br>T43159            | BANDA DISTRIBUCIÓN<br>POLEA DISTRIBUCIÓN<br>TENSOR DISTRIBUCIÓN                | 134 D X 25.4 mm            |
| 2008 | 4 CIL. 1.6 L | K060355<br>T1581<br>T42191<br>T43159 | BANDA MOTOR<br>BANDA DISTRIBUCIÓN<br>POLEA DISTRIBUCIÓN<br>TENSOR DISTRIBUCIÓN | C/Turbo<br>134 D X 25.4 mm |

### 306

|      |              |                             |  |                                 |
|------|--------------|-----------------------------|--|---------------------------------|
| 2004 | 4 CIL. 1.8 L | T1504                       | BANDA DISTRIBUCIÓN                               | 136 D X 25.4 mm                 |
| 2004 | 4 CIL. 2.0 L | T1504                       | BANDA DISTRIBUCIÓN                               | 136 D X 25.4 mm                 |
| 2003 | 4 CIL. 1.8 L | T1504                       | BANDA DISTRIBUCIÓN                               | 136 D X 25.4 mm                 |
| 2003 | 4 CIL. 2.0 L | T1504                       | BANDA DISTRIBUCIÓN                               | 136 D X 25.4 mm                 |
| 2002 | 4 CIL. 1.8 L | K060425<br>K060653<br>T1504 | BANDA MOTOR<br>BANDA MOTOR<br>BANDA DISTRIBUCIÓN | S/AA<br>C/AA<br>136 D X 25.4 mm |
| 2002 | 4 CIL. 2.0 L | T1504                       | BANDA DISTRIBUCIÓN                               | 136 D X 25.4 mm                 |
| 2001 | 4 CIL. 1.8 L | K060425<br>K060653<br>T1504 | BANDA MOTOR<br>BANDA MOTOR<br>BANDA DISTRIBUCIÓN | S/AA<br>C/AA<br>136 D X 25.4 mm |
| 2001 | 4 CIL. 2.0 L | T1504                       | BANDA DISTRIBUCIÓN                               | 136 D X 25.4 mm                 |
| 2000 | 4 CIL. 1.8 L | K060425<br>K060653<br>T1504 | BANDA MOTOR<br>BANDA MOTOR<br>BANDA DISTRIBUCIÓN | S/AA<br>C/AA<br>136 D X 25.4 mm |
| 2000 | 4 CIL. 2.0 L | T1504                       | BANDA DISTRIBUCIÓN                               | 136 D X 25.4 mm                 |

### 307

|      |              |                                      |   |                 |
|------|--------------|--------------------------------------|---|-----------------|
| 2008 | 4 CIL. 2.0 L | K060672<br>T1503<br>T41235<br>T43022 | BANDA MOTOR<br>BANDA DISTRIBUCIÓN<br>TENSOR DISTRIBUCIÓN<br>TENSOR DISTRIBUCIÓN | 135 D X 25.4 mm |
| 2007 | 4 CIL. 1.4 L | TH21689G1<br>TH21689G1               | TERMOSTATO<br>TERMOSTATO  |                 |
| 2007 | 4 CIL. 1.6 L | TH21689G1<br>TH21689G1               | TERMOSTATO<br>TERMOSTATO  |                 |
| 2007 | 4 CIL. 2.0 L | K060672<br>T1503<br>T41235<br>T43022 | BANDA MOTOR<br>BANDA DISTRIBUCIÓN<br>TENSOR DISTRIBUCIÓN<br>TENSOR DISTRIBUCIÓN | 135 D X 25.4 mm |
| 2006 | 4 CIL. 1.4 L | TH21689G1<br>TH21689G1               | TERMOSTATO<br>TERMOSTATO  |                 |
| 2006 | 4 CIL. 1.6 L | TH21689G1<br>TH21689G1               | TERMOSTATO<br>TERMOSTATO  |                 |

| AÑO | MOTOR | No. PARTE | DESCRIPCIÓN | ESPECIFICACIONES |
|-----|-------|-----------|-------------|------------------|
|-----|-------|-----------|-------------|------------------|

|      |              |                           |  |                 |
|------|--------------|---------------------------|--|-----------------|
| 2006 | 4 CIL. 2.0 L | T1503<br>T41235<br>T43022 | BANDA DISTRIBUCIÓN<br>TENSOR DISTRIBUCIÓN<br>TENSOR DISTRIBUCIÓN | 135 D X 25.4 mm |
| 2005 | 4 CIL. 1.4 L | TH21689G1<br>TH21689G1    | TERMOSTATO<br>TERMOSTATO   |                 |
| 2005 | 4 CIL. 1.6 L | TH21689G1<br>TH21689G1    | TERMOSTATO<br>TERMOSTATO   |                 |
| 2005 | 4 CIL. 2.0 L | T1503<br>T41235<br>T43022 | BANDA DISTRIBUCIÓN<br>TENSOR DISTRIBUCIÓN<br>TENSOR DISTRIBUCIÓN | 135 D X 25.4 mm |
| 2004 | 4 CIL. 1.4 L | TH21689G1<br>TH21689G1    | TERMOSTATO<br>TERMOSTATO   |                 |
| 2004 | 4 CIL. 1.6 L | TH21689G1<br>TH21689G1    | TERMOSTATO<br>TERMOSTATO   |                 |
| 2003 | 4 CIL. 1.4 L | TH21689G1<br>TH21689G1    | TERMOSTATO<br>TERMOSTATO   |                 |
| 2003 | 4 CIL. 1.6 L | TH21689G1<br>TH21689G1    | TERMOSTATO<br>TERMOSTATO   |                 |
| 2002 | 4 CIL. 1.6 L | TH21689G1<br>TH21689G1    | TERMOSTATO<br>TERMOSTATO   |                 |
| 2001 | 4 CIL. 1.6 L | TH21689G1<br>TH21689G1    | TERMOSTATO<br>TERMOSTATO   |                 |

### 406

|      |              |                  |                                   |                 |
|------|--------------|------------------|-----------------------------------|-----------------|
| 2004 | 4 CIL. 2.0 L | K060630<br>T1504 | BANDA MOTOR<br>BANDA DISTRIBUCIÓN | 136 D X 25.4 mm |
| 2004 | V6, 3.0 L    | T1596            | BANDA DISTRIBUCIÓN                | 259 D X 32 mm   |
| 2003 | 4 CIL. 2.0 L | K060630<br>T1504 | BANDA MOTOR<br>BANDA DISTRIBUCIÓN | 136 D X 25.4 mm |
| 2003 | V6, 3.0 L    | T1596            | BANDA DISTRIBUCIÓN                | 259 D X 32 mm   |
| 2002 | 4 CIL. 2.0 L | K060630<br>T1504 | BANDA MOTOR<br>BANDA DISTRIBUCIÓN | 136 D X 25.4 mm |
| 2002 | V6, 3.0 L    | T1596            | BANDA DISTRIBUCIÓN                | 259 D X 32 mm   |
| 2001 | 4 CIL. 2.0 L | K060630<br>T1504 | BANDA MOTOR<br>BANDA DISTRIBUCIÓN | 136 D X 25.4 mm |
| 2001 | V6, 3.0 L    | T1596            | BANDA DISTRIBUCIÓN                | 259 D X 32 mm   |
| 2000 | 4 CIL. 2.0 L | K060630<br>T1504 | BANDA MOTOR<br>BANDA DISTRIBUCIÓN | 136 D X 25.4 mm |
| 2000 | V6, 3.0 L    | T1596            | BANDA DISTRIBUCIÓN                | 259 D X 32 mm   |

### 407

|      |              |                  |                                   |                 |
|------|--------------|------------------|-----------------------------------|-----------------|
| 2008 | 4 CIL. 2.2 L | K060400<br>T1503 | BANDA MOTOR<br>BANDA DISTRIBUCIÓN | 135 D X 25.4 mm |
| 2008 | V6, 3.0 L    | K060630<br>T1596 | BANDA MOTOR<br>BANDA DISTRIBUCIÓN | 259 D X 32 mm   |
| 2007 | 4 CIL. 2.2 L | K060400          | BANDA MOTOR                       |                 |



# POWERING PROGRESS

| AÑO | MOTOR | No. PARTE | DESCRIPCIÓN | ESPECIFICACIONES |
|-----|-------|-----------|-------------|------------------|
|-----|-------|-----------|-------------|------------------|

## PEUGEOT

407

|      |              |                  |                                   |                 |
|------|--------------|------------------|-----------------------------------|-----------------|
| 2007 | 4 CIL. 2.2 L | T1503            | BANDA DISTRIBUCIÓN                | 135 D X 25.4 mm |
| 2007 | V6, 3.0 L    | K060630<br>T1596 | BANDA MOTOR<br>BANDA DISTRIBUCIÓN | 259 D X 32 mm   |
| 2006 | 4 CIL. 2.2 L | K060400<br>T1503 | BANDA MOTOR<br>BANDA DISTRIBUCIÓN | 135 D X 25.4 mm |
| 2006 | V6, 3.0 L    | K060630<br>T1596 | BANDA MOTOR<br>BANDA DISTRIBUCIÓN | 259 D X 32 mm   |
| 2005 | 4 CIL. 2.2 L | K060400<br>T1503 | BANDA MOTOR<br>BANDA DISTRIBUCIÓN | 135 D X 25.4 mm |
| 2005 | V6, 3.0 L    | K060630<br>T1596 | BANDA MOTOR<br>BANDA DISTRIBUCIÓN | 259 D X 32 mm   |

## GRAND RAID

|      |              |  |   |                         |
|------|--------------|--|---|-------------------------|
| 2008 | 4 CIL. 1.6 L | CH230002<br>K060615<br>T1581<br>T43157 | MANGUERA INFERIOR<br>BANDA MOTOR<br>BANDA DISTRIBUCIÓN<br>TENSOR DISTRIBUCIÓN | C/AA<br>134 D X 25.4 mm |
| 2007 | 4 CIL. 1.6 L | CH230002<br>K060615<br>T1581<br>T43157 | MANGUERA INFERIOR<br>BANDA MOTOR<br>BANDA DISTRIBUCIÓN<br>TENSOR DISTRIBUCIÓN | C/AA<br>134 D X 25.4 mm |
| 2006 | 4 CIL. 1.6 L | CH230002<br>T1581<br>T43157            | MANGUERA INFERIOR<br>BANDA DISTRIBUCIÓN<br>TENSOR DISTRIBUCIÓN                | 134 D X 25.4 mm         |
| 2005 | 4 CIL. 1.6 L | CH230002<br>T1581<br>T43157            | MANGUERA INFERIOR<br>BANDA DISTRIBUCIÓN<br>TENSOR DISTRIBUCIÓN                | 134 D X 25.4 mm         |
| 2004 | 4 CIL. 1.6 L | CH230002<br>T1581<br>T43157            | MANGUERA INFERIOR<br>BANDA DISTRIBUCIÓN<br>TENSOR DISTRIBUCIÓN                | 134 D X 25.4 mm         |

## MANAGER

|      |              |                  |                             |  |
|------|--------------|------------------|-----------------------------|--|
| 2013 | 4 CIL. 3.0 L | T36402<br>T39137 | POLEA MOTOR<br>TENSOR MOTOR |  |
| 2012 | 4 CIL. 3.0 L | T36402<br>T39137 | POLEA MOTOR<br>TENSOR MOTOR |  |
| 2011 | 4 CIL. 3.0 L | T36402<br>T39137 | POLEA MOTOR<br>TENSOR MOTOR |  |
| 2010 | 4 CIL. 3.0 L | T36402<br>T39137 | POLEA MOTOR<br>TENSOR MOTOR |  |
| 2009 | 4 CIL. 3.0 L | T36402<br>T39137 | POLEA MOTOR<br>TENSOR MOTOR |  |
| 2008 | 4 CIL. 3.0 L | T36402<br>T39137 | POLEA MOTOR<br>TENSOR MOTOR |  |

| AÑO | MOTOR | No. PARTE | DESCRIPCIÓN | ESPECIFICACIONES |
|-----|-------|-----------|-------------|------------------|
|-----|-------|-----------|-------------|------------------|

## PARTNER

|      |              |  |   |                         |
|------|--------------|--|---|-------------------------|
| 2012 | 4 CIL. 1.6 L | CH230002<br>K060615<br>T1581<br>T43157                           | MANGUERA INFERIOR<br>BANDA MOTOR<br>BANDA DISTRIBUCIÓN<br>TENSOR DISTRIBUCIÓN                             | C/AA<br>134 D X 25.4 mm |
| 2011 | 4 CIL. 1.6 L | CH230002<br>K060615<br>T1581<br>T43157                           | MANGUERA INFERIOR<br>BANDA MOTOR<br>BANDA DISTRIBUCIÓN<br>TENSOR DISTRIBUCIÓN                             | C/AA<br>134 D X 25.4 mm |
| 2010 | 4 CIL. 1.6 L | CH230002<br>K060615<br>T1581<br>T43157                           | MANGUERA INFERIOR<br>BANDA MOTOR<br>BANDA DISTRIBUCIÓN<br>TENSOR DISTRIBUCIÓN                             | C/AA<br>134 D X 25.4 mm |
| 2009 | 4 CIL. 1.6 L | CH230002<br>K060615<br>T1581<br>T43157                           | MANGUERA INFERIOR<br>BANDA MOTOR<br>BANDA DISTRIBUCIÓN<br>TENSOR DISTRIBUCIÓN                             | C/AA<br>134 D X 25.4 mm |
| 2008 | 4 CIL. 1.6 L | CH230002<br>K060615<br>T1581<br>T43157<br>TH21689G1<br>TH21689G1 | MANGUERA INFERIOR<br>BANDA MOTOR<br>BANDA DISTRIBUCIÓN<br>TENSOR DISTRIBUCIÓN<br>TERMOSTATO<br>TERMOSTATO | C/AA<br>134 D X 25.4 mm |
| 2007 | 4 CIL. 1.6 L | TH21689G1<br>TH21689G1<br>CH230002<br>K060615<br>T1581<br>T43157 | TERMOSTATO<br>TERMOSTATO<br>MANGUERA INFERIOR<br>BANDA MOTOR<br>BANDA DISTRIBUCIÓN<br>TENSOR DISTRIBUCIÓN | C/AA<br>134 D X 25.4 mm |
| 2006 | 4 CIL. 1.4 L | TH21689G1<br>TH21689G1   | TERMOSTATO<br>TERMOSTATO  |                         |
| 2006 | 4 CIL. 1.6 L | TH21689G1<br>TH21689G1<br>CH230002<br>K060615<br>T1581<br>T43157 | TERMOSTATO<br>TERMOSTATO<br>MANGUERA INFERIOR<br>BANDA MOTOR<br>BANDA DISTRIBUCIÓN<br>TENSOR DISTRIBUCIÓN | C/AA<br>134 D X 25.4 mm |
| 2005 | 4 CIL. 1.4 L | TH21689G1<br>TH21689G1   | TERMOSTATO<br>TERMOSTATO  |                         |
| 2005 | 4 CIL. 1.6 L | TH21689G1<br>TH21689G1<br>CH230002<br>K060615<br>T1581<br>T43157 | TERMOSTATO<br>TERMOSTATO<br>MANGUERA INFERIOR<br>BANDA MOTOR<br>BANDA DISTRIBUCIÓN<br>TENSOR DISTRIBUCIÓN | C/AA<br>134 D X 25.4 mm |
| 2004 | 4 CIL. 1.4 L | TH21689G1<br>TH21689G1   | TERMOSTATO<br>TERMOSTATO  |                         |
| 2004 | 4 CIL. 1.6 L | TH21689G1<br>TH21689G1<br>CH230002<br>K060615<br>T1581<br>T43157 | TERMOSTATO<br>TERMOSTATO<br>MANGUERA INFERIOR<br>BANDA MOTOR<br>BANDA DISTRIBUCIÓN<br>TENSOR DISTRIBUCIÓN | C/AA<br>134 D X 25.4 mm |
| 2003 | 4 CIL. 1.4 L | TH21689G1<br>TH21689G1   | TERMOSTATO<br>TERMOSTATO  |                         |
| 2003 | 4 CIL. 1.6 L | TH21689G1<br>TH21689G1   | TERMOSTATO<br>TERMOSTATO  |                         |



# CATÁLOGO MÁSTER AUTOMOTRIZ

| AÑO | MOTOR | No. PARTE | DESCRIPCIÓN | ESPECIFICACIONES |
|-----|-------|-----------|-------------|------------------|
|-----|-------|-----------|-------------|------------------|

## PEUGEOT

### PARTNER

| AÑO  | MOTOR        | No. PARTE              | DESCRIPCIÓN              | ESPECIFICACIONES |
|------|--------------|------------------------|--------------------------|------------------|
| 2002 | 4 CIL. 1.4 L | TH21689G1<br>TH21689G1 | TERMOSTATO<br>TERMOSTATO |                  |
| 2002 | 4 CIL. 1.6 L | TH21689G1<br>TH21689G1 | TERMOSTATO<br>TERMOSTATO |                  |
| 2001 | 4 CIL. 1.6 L | TH21689G1<br>TH21689G1 | TERMOSTATO<br>TERMOSTATO |                  |
| 2000 | 4 CIL. 1.6 L | TH21689G1<br>TH21689G1 | TERMOSTATO<br>TERMOSTATO |                  |

## PLYMOUTH

### GRAND VOYAGER

| AÑO  | MOTOR     | No. PARTE   | DESCRIPCIÓN   | ESPECIFICACIONES   |
|------|-----------|---|---|--|
| 2000 | V6, 3.0 L | 38009<br>38042<br>38122<br>T41048<br>TCK139   | POLEA MOTOR<br>POLEA MOTOR<br>TENSOR MOTOR<br>TENSOR DISTRIBUCIÓN<br>KIT DISTRIBUCIÓN   | Ranurada<br>Lisa<br>Lisa   |
| 2000 | V6, 3.3 L | 22222<br>22226<br>22227<br>31118<br>31516<br>31523<br>31836<br>31838<br>33849<br>38034<br>38042<br>38113<br>K060966<br>365442 | MANGUERA INFERIOR<br>MANGUERA INFERIOR<br>MANGUERA SUPERIOR<br>TAPÓN ACEITE<br>TAPÓN RADIADOR<br>TAPÓN RADIADOR<br>TAPÓN GASOLINA<br>TAPÓN GASOLINA<br>TERMOSTATO<br>POLEA MOTOR<br>POLEA MOTOR<br>TENSOR MOTOR<br>BANDA MOTOR<br>EDH | S/ Enfriador de Aceite<br>C/ Enfriador de Aceite<br>16 LBS, C/Palanca<br>16 LBS, S/Palanca<br>C/Llave, Regular<br>S/Llave, Equivalente a EO<br>195º<br>A.A. Soporte<br>Lisa<br>Lisa<br>C/AA<br>(63 7/8") - 16mm Macho x 18mm Macho |

## PONTIAC

### AZTEK

| AÑO  | MOTOR     | No. PARTE  | DESCRIPCIÓN  | ESPECIFICACIONES  |
|------|-----------|--|--|---|
| 2005 | V6, 3.4 L | 365406<br>19026<br>22361<br>22557<br>31103<br>31523<br>31636<br>31636<br>33329<br>38009<br>38104<br>K060864<br>41020 | EDH<br>MANGUERA DE PASO<br>MANGUERA SUPERIOR<br>MANGUERA INFERIOR<br>TAPÓN ACEITE<br>TAPÓN RADIADOR<br>TAPÓN GASOLINA<br>TAPÓN GASOLINA<br>TERMOSTATO<br>POLEA MOTOR<br>TENSOR MOTOR<br>BANDA MOTOR<br>BOMBA DE AGUA | (62 3/4") - 16mm Macho x 18mm Macho<br>16 LBS, S/Palanca<br>S/Llave, Equivalente a EO<br>195º |
| 2004 | V6, 3.4 L | 41020<br>18020<br>18250  | BOMBA DE AGUA<br>MANGUERA CALEFACCIÓN<br>MANGUERA CALEFACCIÓN  | Tubo-1 a Cuerpo Acelerador<br>Valv. a Tubo-3  |

| AÑO | MOTOR | No. PARTE | DESCRIPCIÓN | ESPECIFICACIONES |
|-----|-------|-----------|-------------|------------------|
|-----|-------|-----------|-------------|------------------|

|      |           |  |  |   |
|------|-----------|--|--|---|
|      |           | 19026<br>19287<br>19288<br>22361<br>22557<br>31103<br>31523<br>31636<br>33329<br>38009<br>38104<br>K060864           | MANGUERA DE PASO<br>MANGUERA CALEFACCIÓN<br>MANGUERA CALEFACCIÓN<br>MANGUERA SUPERIOR<br>MANGUERA INFERIOR<br>TAPÓN ACEITE<br>TAPÓN RADIADOR<br>TAPÓN GASOLINA<br>TERMOSTATO<br>POLEA MOTOR<br>TENSOR MOTOR<br>BANDA MOTOR | Calef. a Tubo-2<br>Calef. a Tubo-1<br>16 LBS, S/Palanca<br>S/Llave, Equivalente a EO<br>195º                                |
| 2003 | V6, 3.4 L | 18020<br>19026<br>22361<br>22557<br>31103<br>31523<br>31636<br>33329<br>38009<br>38104<br>K060864<br>41020           | MANGUERA CALEFACCIÓN<br>MANGUERA DE PASO<br>MANGUERA SUPERIOR<br>MANGUERA INFERIOR<br>TAPÓN ACEITE<br>TAPÓN RADIADOR<br>TAPÓN GASOLINA<br>TERMOSTATO<br>POLEA MOTOR<br>TENSOR MOTOR<br>BANDA MOTOR<br>BOMBA DE AGUA        | Tubo-1 a Cuerpo Acelerador<br>16 LBS, S/Palanca<br>S/Llave, Equivalente a EO<br>195º  |
| 2002 | V6, 3.4 L | 41020<br>18020<br>19026<br>31523<br>33329<br>38009<br>38104<br>K060864<br>22361<br>22557<br>31103<br>31636<br>365406 | BOMBA DE AGUA<br>MANGUERA CALEFACCIÓN<br>MANGUERA DE PASO<br>TAPÓN RADIADOR<br>TERMOSTATO<br>POLEA MOTOR<br>TENSOR MOTOR<br>BANDA MOTOR<br>MANGUERA SUPERIOR<br>MANGUERA INFERIOR<br>TAPÓN ACEITE<br>TAPÓN GASOLINA        | Tubo-1 a Cuerpo Acelerador<br>16 LBS, S/Palanca<br>195º<br>S/Llave, Equivalente a EO<br>(62 3/4") - 16mm Macho x 18mm Macho |
| 2001 | V6, 3.4 L | 19026<br>22361<br>22557<br>31103<br>31523<br>31636<br>38104<br>K060864<br>365406<br>33329<br>38009<br>41020          | MANGUERA DE PASO<br>MANGUERA SUPERIOR<br>MANGUERA INFERIOR<br>TAPÓN ACEITE<br>TAPÓN RADIADOR<br>TAPÓN GASOLINA<br>TAPÓN GASOLINA<br>TENSOR MOTOR<br>BANDA MOTOR<br>EDH<br>TERMOSTATO<br>POLEA MOTOR<br>BOMBA DE AGUA       | 16 LBS, S/Palanca<br>S/Llave, Equivalente a EO<br>(62 3/4") - 16mm Macho x 18mm Macho<br>195º                               |

## BONNEVILLE SSE

|      |           |   |   |   |
|------|-----------|---|---|---|
| 2005 | V6, 3.8 L | 22328<br>22329<br>31103<br>31523<br>31636<br>33429<br>38006<br>38271<br>K060926<br>371060 | MANGUERA SUPERIOR<br>MANGUERA INFERIOR<br>TAPÓN ACEITE<br>TAPÓN RADIADOR<br>TAPÓN GASOLINA<br>TERMOSTATO<br>POLEA MOTOR<br>TENSOR MOTOR<br>BANDA MOTOR<br>EDH | 16 LBS, S/Palanca<br>S/Llave, Equivalente a EO<br>195º<br>(43 1/2") - 16mm Macho x 18mm Macho |
| 2004 | V6, 3.8 L | 371060<br>22328<br>22329<br>31103<br>31523<br>31636<br>33429<br>38006<br>38271            | EDH<br>MANGUERA SUPERIOR<br>MANGUERA INFERIOR<br>TAPÓN ACEITE<br>TAPÓN RADIADOR<br>TAPÓN GASOLINA<br>TERMOSTATO<br>POLEA MOTOR<br>TENSOR MOTOR                | (43 1/2") - 16mm Macho x 18mm Macho<br>16 LBS, S/Palanca<br>S/Llave, Equivalente a EO<br>195º |





# POWERING PROGRESS

| AÑO | MOTOR | No. PARTE | DESCRIPCIÓN | ESPECIFICACIONES |
|-----|-------|-----------|-------------|------------------|
|-----|-------|-----------|-------------|------------------|

## PONTIAC

### BONNEVILLE SSE

| AÑO  | MOTOR     | No. PARTE | DESCRIPCIÓN       | ESPECIFICACIONES                    |
|------|-----------|-----------|-------------------|-------------------------------------|
| 2004 | V6, 3.8 L | K060926   | BANDA MOTOR       |                                     |
| 2003 | V6, 3.8 L | 22328     | MANGUERA SUPERIOR |                                     |
|      |           | 22329     | MANGUERA INFERIOR |                                     |
|      |           | 31103     | TAPÓN ACEITE      |                                     |
|      |           | 31636     | TAPÓN GASOLINA    | S/Llave, Equivalente a EO           |
|      |           | 33429     | TERMOSTATO        | 195°                                |
|      |           | 31523     | TAPÓN RADIADOR    | 16 LBS, S/Palanca                   |
|      |           | 38006     | POLEA MOTOR       | Supercargador                       |
|      |           | 38007     | POLEA MOTOR       | Supercargador Lisa                  |
|      |           | 38009     | POLEA MOTOR       | Supercargador Ranurada              |
|      |           | K060926   | BANDA MOTOR       |                                     |
|      |           | 371060    | EDH               | (43 1/2") - 16mm Macho x 18mm Macho |
|      |           | 38271     | SENSOR MOTOR      |                                     |
|      |           | K060725   | BANDA MOTOR       | Supercargado                        |
| 2002 | V6, 3.8 L | 22328     | MANGUERA SUPERIOR |                                     |
|      |           | 22329     | MANGUERA INFERIOR |                                     |
|      |           | 31103     | TAPÓN ACEITE      |                                     |
|      |           | 31523     | TAPÓN RADIADOR    | 16 LBS, S/Palanca                   |
|      |           | 31636     | TAPÓN GASOLINA    | S/Llave, Equivalente a EO           |
|      |           | 33429     | TERMOSTATO        | 195°                                |
|      |           | 38007     | POLEA MOTOR       | Supercargador Lisa                  |
|      |           | 38009     | POLEA MOTOR       | Supercargador Ranurada              |
|      |           | K060725   | BANDA MOTOR       | Supercargado                        |
|      |           | K060926   | BANDA MOTOR       |                                     |
|      |           | 371060    | EDH               | (43 1/2") - 16mm Macho x 18mm Macho |
| 2001 | V6, 3.8 L | 371060    | EDH               | (43 1/2") - 16mm Macho x 18mm Macho |
|      |           | 22328     | MANGUERA SUPERIOR |                                     |
|      |           | 22329     | MANGUERA INFERIOR |                                     |
|      |           | 31103     | TAPÓN ACEITE      |                                     |
|      |           | 31523     | TAPÓN RADIADOR    | 16 LBS, S/Palanca                   |
|      |           | 31636     | TAPÓN GASOLINA    | S/Llave, Equivalente a EO           |
|      |           | 33429     | TERMOSTATO        | 195°                                |
|      |           | 38007     | POLEA MOTOR       | Supercargador Lisa                  |
|      |           | 38009     | POLEA MOTOR       | Supercargador Ranurada              |
|      |           | K060725   | BANDA MOTOR       | Supercargado                        |
|      |           | K060926   | BANDA MOTOR       |                                     |
| 2000 | V6, 3.8 L | 22329     | MANGUERA INFERIOR |                                     |
|      |           | 31103     | TAPÓN ACEITE      |                                     |
|      |           | 31523     | TAPÓN RADIADOR    | 16 LBS, S/Palanca                   |
|      |           | 31636     | TAPÓN GASOLINA    | S/Llave, Equivalente a EO           |
|      |           | 33429     | TERMOSTATO        | 195°                                |
|      |           | 38007     | POLEA MOTOR       | Supercargador Lisa                  |
|      |           | 38009     | POLEA MOTOR       | Supercargador Ranurada              |
|      |           | K060725   | BANDA MOTOR       | C/Turbo > Supercargado              |
|      |           | K060926   | BANDA MOTOR       |                                     |
|      |           | 22328     | MANGUERA SUPERIOR |                                     |
|      |           | 371060    | EDH               | (43 1/2") - 16mm Macho x 18mm Macho |

### FIREBIRD

|      |              |       |               |      |
|------|--------------|-------|---------------|------|
| 2002 | V6, 3.8 L    | 42097 | BOMBA DE AGUA |      |
| 2001 | V6, 3.8 L    | 42097 | BOMBA DE AGUA |      |
| 2000 | V6, 3.8 L    | 42097 | BOMBA DE AGUA |      |
| 2009 | 4 CIL. 1.6 L | 41017 | BOMBA DE AGUA | DOHC |

### G3

| AÑO | MOTOR | No. PARTE | DESCRIPCIÓN | ESPECIFICACIONES |
|-----|-------|-----------|-------------|------------------|
|-----|-------|-----------|-------------|------------------|

|      |              |          |                       |                           |
|------|--------------|----------|-----------------------|---------------------------|
|      |              | T338     | BANDA DISTRIBUCIÓN    | DOHC                      |
|      |              | T42151   | POLEA DISTRIBUCIÓN    | DOHC                      |
|      |              | T43143   | TENSOR DISTRIBUCIÓN   | DOHC                      |
|      |              | TCK338   | KIT DISTRIBUCIÓN      | DOHC                      |
|      |              | TCKWP338 | KIT CON BOMBA DE AGUA | DOHC                      |
| 2008 | 4 CIL. 1.6 L | 31843    | TAPÓN GASOLINA        | S/Llave, Equivalente a EO |
|      |              | 31844    | TAPÓN GASOLINA        | C/Llave, Regular          |
|      |              | T338     | BANDA DISTRIBUCIÓN    | DOHC                      |
|      |              | T42151   | POLEA DISTRIBUCIÓN    | DOHC                      |
|      |              | T43143   | TENSOR DISTRIBUCIÓN   | DOHC                      |
|      |              | TCK338   | KIT DISTRIBUCIÓN      | DOHC                      |
|      |              | TCKWP338 | KIT CON BOMBA DE AGUA | DOHC                      |
|      |              | 41017    | BOMBA DE AGUA         | DOHC                      |
| 2007 | 4 CIL. 1.6 L | 41017    | BOMBA DE AGUA         | DOHC                      |
|      |              | 31843    | TAPÓN GASOLINA        | S/Llave, Equivalente a EO |
|      |              | T338     | BANDA DISTRIBUCIÓN    | DOHC                      |
|      |              | T42151   | POLEA DISTRIBUCIÓN    | DOHC                      |
|      |              | T43143   | TENSOR DISTRIBUCIÓN   | DOHC                      |
|      |              | TCK338   | KIT DISTRIBUCIÓN      | DOHC                      |
|      |              | TCKWP338 | KIT CON BOMBA DE AGUA | DOHC                      |

### G4

|      |              |         |                   |                           |
|------|--------------|---------|-------------------|---------------------------|
| 2006 | 4 CIL. 2.2 L | 23165   | MANGUERA INFERIOR |                           |
|      |              | 23166   | MANGUERA SUPERIOR |                           |
|      |              | 33943   | TERMOSTATO        | 180°                      |
|      |              | 38011   | POLEA MOTOR       |                           |
|      |              | 31532   | TAPÓN RADIADOR    | 15 LBS, S/Palanca         |
|      |              | 38177   | TENSOR MOTOR      |                           |
|      |              | K050345 | BANDA MOTOR       | S/AA                      |
|      |              | K050400 | BANDA MOTOR       | C/AA                      |
| 2006 | 4 CIL. 2.4 L | 23165   | MANGUERA INFERIOR |                           |
|      |              | 31532   | TAPÓN RADIADOR    | 15 LBS, S/Palanca         |
|      |              | 31843   | TAPÓN GASOLINA    | S/Llave, Equivalente a EO |
|      |              | 31844   | TAPÓN GASOLINA    | C/Llave, Regular          |
|      |              | 33943   | TERMOSTATO        | 180°                      |
|      |              | 38011   | POLEA MOTOR       |                           |
|      |              | 38177   | TENSOR MOTOR      |                           |
|      |              | K050345 | BANDA MOTOR       | S/AA                      |
|      |              | K050400 | BANDA MOTOR       | C/AA                      |
|      |              | 23166   | MANGUERA SUPERIOR |                           |

### G5

|      |              |         |                |                           |
|------|--------------|---------|----------------|---------------------------|
| 2009 | 4 CIL. 2.2 L | 34025   | TERMOSTATO     | 180°                      |
| 2009 | 4 CIL. 2.4 L | 34025   | TERMOSTATO     | 180°                      |
| 2008 | 4 CIL. 2.2 L | 34025   | TERMOSTATO     | 180°                      |
|      |              | 31843   | TAPÓN GASOLINA | S/Llave, Equivalente a EO |
|      |              | 31844   | TAPÓN GASOLINA | C/Llave, Regular          |
|      |              | 33943   | TERMOSTATO     | 180°                      |
|      |              | 38177   | TENSOR MOTOR   |                           |
|      |              | K050345 | BANDA MOTOR    | S/AA                      |
|      |              | 31103   | TAPÓN ACEITE   |                           |
|      |              | 31532   | TAPÓN RADIADOR | 15 LBS, S/Palanca         |
| 2008 | 4 CIL. 2.4 L | 31103   | TAPÓN ACEITE   |                           |
|      |              | 31532   | TAPÓN RADIADOR | 15 LBS, S/Palanca         |
|      |              | 31843   | TAPÓN GASOLINA | S/Llave, Equivalente a EO |
|      |              | 31844   | TAPÓN GASOLINA | C/Llave, Regular          |
|      |              | 33943   | TERMOSTATO     | 180°                      |
|      |              | 38177   | TENSOR MOTOR   |                           |
|      |              | 34025   | TERMOSTATO     | 180°                      |
| 2007 | 4 CIL. 2.2 L | 34025   | TERMOSTATO     | 180°                      |
|      |              | 31103   | TAPÓN ACEITE   |                           |
|      |              | 31532   | TAPÓN RADIADOR | 15 LBS, S/Palanca         |
|      |              | 31843   | TAPÓN GASOLINA | S/Llave, Equivalente a EO |
|      |              | 31844   | TAPÓN GASOLINA | C/Llave, Regular          |



# CATÁLOGO MÁSTER AUTOMOTRIZ

| AÑO | MOTOR | No. PARTE | DESCRIPCIÓN | ESPECIFICACIONES |
|-----|-------|-----------|-------------|------------------|
|-----|-------|-----------|-------------|------------------|

## PONTIAC

### G5

| AÑO  | MOTOR        | No. PARTE | DESCRIPCIÓN    | ESPECIFICACIONES          |
|------|--------------|-----------|----------------|---------------------------|
| 2007 | 4 CIL. 2.2 L | 33943     | TERMOSTATO     | 180°                      |
|      |              | 38177     | TENSOR MOTOR   |                           |
|      |              | K050345   | BANDA MOTOR    | S/AA                      |
|      |              | K050400   | BANDA MOTOR    | C/AA                      |
| 2007 | 4 CIL. 2.4 L | 31103     | TAPÓN ACEITE   |                           |
|      |              | 31532     | TAPÓN RADIADOR | 15 LBS, S/Palanca         |
|      |              | 31843     | TAPÓN GASOLINA | S/Llave, Equivalente a EO |
|      |              | 31844     | TAPÓN GASOLINA | C/Llave, Regular          |
|      |              | 33943     | TERMOSTATO     | 180°                      |
|      |              | 38177     | TENSOR MOTOR   |                           |
|      |              | K050345   | BANDA MOTOR    | S/AA                      |
|      |              | K050400   | BANDA MOTOR    | C/AA                      |
|      |              | 34025     | TERMOSTATO     | 180°                      |

### G6

| AÑO     | MOTOR          | No. PARTE | DESCRIPCIÓN       | ESPECIFICACIONES          |                |                   |
|---------|----------------|-----------|-------------------|---------------------------|----------------|-------------------|
| 2010    | V6, 3.6 L      | 43530     | BOMBA DE AGUA     | C/ Carcasa                |                |                   |
| 2009    | V6, 3.6 L      | 43530     | BOMBA DE AGUA     | C/ Carcasa                |                |                   |
| 2008    | V6, 3.5 L      | 19768     | MANGUERA DE PASO  |                           |                |                   |
|         |                | 23122     | MANGUERA SUPERIOR |                           |                |                   |
|         |                | 31103     | TAPÓN ACEITE      |                           |                |                   |
|         |                | 31843     | TAPÓN GASOLINA    | S/Llave, Equivalente a EO |                |                   |
|         |                | 38006     | POLEA MOTOR       | Sup. Lisa                 |                |                   |
|         |                | 38009     | POLEA MOTOR       | Ranurada                  |                |                   |
|         |                | K061093   | BANDA MOTOR       |                           |                |                   |
| 2008    | V6, 3.6 L      | 31532     | TAPÓN RADIADOR    | 15 LBS, S/Palanca         |                |                   |
|         |                | 31843     | TAPÓN GASOLINA    | S/Llave, Equivalente a EO |                |                   |
|         |                | 38397     | TENSOR MOTOR      |                           |                |                   |
|         |                | K060935   | BANDA MOTOR       |                           |                |                   |
|         |                | 43530     | BOMBA DE AGUA     | C/ Carcasa                |                |                   |
| 2007    | 4 CIL. 2.4 L   | 38177     | TENSOR MOTOR      |                           |                |                   |
| 2007    | V6, 3.5 L      | 19768     | MANGUERA DE PASO  |                           |                |                   |
|         |                | 23122     | MANGUERA SUPERIOR |                           |                |                   |
|         |                | 23124     | MANGUERA INFERIOR |                           |                |                   |
|         |                | 31103     | TAPÓN ACEITE      |                           |                |                   |
|         |                | 31843     | TAPÓN GASOLINA    | S/Llave, Equivalente a EO |                |                   |
|         |                | 38006     | POLEA MOTOR       | Sup. Lisa                 |                |                   |
|         |                | 38009     | POLEA MOTOR       | Ranurada                  |                |                   |
|         |                | 38420     | TENSOR MOTOR      |                           |                |                   |
|         |                | K061093   | BANDA MOTOR       |                           |                |                   |
|         |                | 2007      | V6, 3.6 L         | 38397                     | TENSOR MOTOR   |                   |
|         |                |           |                   | 31532                     | TAPÓN RADIADOR | 15 LBS, S/Palanca |
| 31843   | TAPÓN GASOLINA |           |                   | S/Llave, Equivalente a EO |                |                   |
| K060935 | BANDA MOTOR    |           |                   |                           |                |                   |
| 43530   | BOMBA DE AGUA  |           |                   | C/ Carcasa                |                |                   |
| 2007    | V6, 3.9 L      | 38006     | POLEA MOTOR       | Sup. Lisa                 |                |                   |
|         |                | 38009     | POLEA MOTOR       | Ranurada                  |                |                   |
| 2006    | 4 CIL. 2.4 L   | 38177     | TENSOR MOTOR      |                           |                |                   |
| 2006    | V6, 3.5 L      | 19026     | MANGUERA DE PASO  |                           |                |                   |
|         |                | 22688     | MANGUERA INFERIOR |                           |                |                   |
|         |                | 22822     | MANGUERA SUPERIOR |                           |                |                   |
|         |                | 31103     | TAPÓN ACEITE      |                           |                |                   |
|         |                | 31843     | TAPÓN GASOLINA    | S/Llave, Equivalente a EO |                |                   |

| AÑO | MOTOR | No. PARTE | DESCRIPCIÓN | ESPECIFICACIONES |
|-----|-------|-----------|-------------|------------------|
|-----|-------|-----------|-------------|------------------|

|       |               |         |                   |                           |
|-------|---------------|---------|-------------------|---------------------------|
|       |               | 38009   | POLEA MOTOR       | Ranurada                  |
|       |               | 38104   | TENSOR MOTOR      |                           |
|       |               | K060882 | BANDA MOTOR       |                           |
|       |               | 41020   | BOMBA DE AGUA     |                           |
| 2006  | V6, 3.9 L     | 19768   | MANGUERA DE PASO  |                           |
|       |               | 23122   | MANGUERA SUPERIOR |                           |
|       |               | 23124   | MANGUERA INFERIOR |                           |
|       |               | 31103   | TAPÓN ACEITE      |                           |
|       |               | 31532   | TAPÓN RADIADOR    | 15 LBS, S/Palanca         |
|       |               | 31843   | TAPÓN GASOLINA    | S/Llave, Equivalente a EO |
|       |               | 34054   | TERMOSTATO        | 185°                      |
|       |               | 38006   | POLEA MOTOR       | Sup. Lisa                 |
|       |               | 38009   | POLEA MOTOR       | Ranurada                  |
|       |               | K061093 | BANDA MOTOR       |                           |
|       |               | 2005    | V6, 3.5 L         | 38104                     |
| 38009 | POLEA MOTOR   |         |                   | Ranurada                  |
| 41020 | BOMBA DE AGUA |         |                   |                           |

### G8

|      |           |         |              |      |
|------|-----------|---------|--------------|------|
| 2009 | V6, 3.6 L | 38397   | TENSOR MOTOR |      |
|      |           | K061010 | BANDA MOTOR  |      |
| 2009 | V8, 6.0 L | 38328   | TENSOR MOTOR |      |
|      |           | 38462   | TENSOR MOTOR | A.A. |
|      |           | K040430 | BANDA MOTOR  | A.A. |
|      |           | K060763 | BANDA MOTOR  |      |

## GRAND AM

|      |              |         |                      |                                      |
|------|--------------|---------|----------------------|--------------------------------------|
| 2005 | 4 CIL. 2.2 L | 352200  | EDH                  | (25 3/8") - 16mm Hembra x 18mm Macho |
| 2005 | V6, 3.4 L    | 365370  | EDH                  | (61 1/2") - 16mm Macho x 18 mm Macho |
|      |              | 19026   | MANGUERA DE PASO     |                                      |
|      |              | 22332   | MANGUERA SUPERIOR    |                                      |
|      |              | 22524   | MANGUERA INFERIOR    |                                      |
|      |              | 31103   | TAPÓN ACEITE         |                                      |
|      |              | 31636   | TAPÓN GASOLINA       | S/Llave, Equivalente a EO            |
|      |              | 33329   | TERMOSTATO           | 195°                                 |
|      |              | 38009   | POLEA MOTOR          |                                      |
|      |              | 38104   | TENSOR MOTOR         |                                      |
|      |              | K060870 | BANDA MOTOR          |                                      |
|      |              | 41020   | BOMBA DE AGUA        |                                      |
| 2004 | 4 CIL. 2.2 L | 352200  | EDH                  | (25 3/8") - 16mm Hembra x 18mm Macho |
| 2004 | V6, 3.4 L    | 365370  | EDH                  | (61 1/2") - 16mm Macho x 18 mm Macho |
|      |              | 19026   | MANGUERA DE PASO     |                                      |
|      |              | 19048   | MANGUERA CALEFACCIÓN | Calef. a Tubo-2                      |
|      |              | 19049   | MANGUERA CALEFACCIÓN | Calef. a Tubo-1                      |
|      |              | 19760   | MANGUERA CALEFACCIÓN | Rad. a Cuerpo Acelerador             |
|      |              | 22332   | MANGUERA SUPERIOR    |                                      |
|      |              | 22524   | MANGUERA INFERIOR    |                                      |
|      |              | 31103   | TAPÓN ACEITE         |                                      |
|      |              | 31532   | TAPÓN RADIADOR       | 15 LBS, S/Palanca                    |
|      |              | 31636   | TAPÓN GASOLINA       | S/Llave, Equivalente a EO            |
|      |              | 31782   | TAPÓN GASOLINA       | C/Llave, Regular                     |
| 2004 | V6, 3.4 L    | 365370  | EDH                  | (61 1/2") - 16mm Macho x 18 mm Macho |
|      |              | 19026   | MANGUERA DE PASO     |                                      |
|      |              | 19048   | MANGUERA CALEFACCIÓN | Calef. a Tubo-2                      |
|      |              | 19049   | MANGUERA CALEFACCIÓN | Calef. a Tubo-1                      |
|      |              | 19760   | MANGUERA CALEFACCIÓN | Rad. a Cuerpo Acelerador             |
|      |              | 22332   | MANGUERA SUPERIOR    |                                      |
|      |              | 22524   | MANGUERA INFERIOR    |                                      |
|      |              | 31103   | TAPÓN ACEITE         |                                      |
|      |              | 31532   | TAPÓN RADIADOR       | 15 LBS, S/Palanca                    |
|      |              | 31636   | TAPÓN GASOLINA       | S/Llave, Equivalente a EO            |
|      |              | 31782   | TAPÓN GASOLINA       | C/Llave, Regular                     |
| 2004 | V6, 3.4 L    | 365370  | EDH                  | (61 1/2") - 16mm Macho x 18 mm Macho |
|      |              | 19026   | MANGUERA DE PASO     |                                      |
|      |              | 19048   | MANGUERA CALEFACCIÓN | Calef. a Tubo-2                      |
|      |              | 19049   | MANGUERA CALEFACCIÓN | Calef. a Tubo-1                      |
|      |              | 19760   | MANGUERA CALEFACCIÓN | Rad. a Cuerpo Acelerador             |
|      |              | 22332   | MANGUERA SUPERIOR    |                                      |
|      |              | 22524   | MANGUERA INFERIOR    |                                      |
|      |              | 31103   | TAPÓN ACEITE         |                                      |
|      |              | 31532   | TAPÓN RADIADOR       | 15 LBS, S/Palanca                    |
|      |              | 31636   | TAPÓN GASOLINA       | S/Llave, Equivalente a EO            |
|      |              | 31782   | TAPÓN GASOLINA       | C/Llave, Regular                     |
| 2004 | V6, 3.4 L    | 365370  | EDH                  | (61 1/2") - 16mm Macho x 18 mm Macho |
|      |              | 19026   | MANGUERA DE PASO     |                                      |
|      |              | 19048   | MANGUERA CALEFACCIÓN | Calef. a Tubo-2                      |
|      |              | 19049   | MANGUERA CALEFACCIÓN | Calef. a Tubo-1                      |
|      |              | 19760   | MANGUERA CALEFACCIÓN | Rad. a Cuerpo Acelerador             |
|      |              | 22332   | MANGUERA SUPERIOR    |                                      |
|      |              | 22524   | MANGUERA INFERIOR    |                                      |
|      |              | 31103   | TAPÓN ACEITE         |                                      |
|      |              | 31532   | TAPÓN RADIADOR       | 15 LBS, S/Palanca                    |
|      |              | 31636   | TAPÓN GASOLINA       | S/Llave, Equivalente a EO            |
|      |              | 31782   | TAPÓN GASOLINA       | C/Llave, Regular                     |
| 2003 | 4 CIL. 2.2 L | 352200  | EDH                  | (25 3/8") - 16mm Hembra x 18mm Macho |
|      |              | 31103   | TAPÓN ACEITE         |                                      |
|      |              | 31532   | TAPÓN RADIADOR       | 15 LBS, S/Palanca                    |
|      |              | 31636   | TAPÓN GASOLINA       | S/Llave, Equivalente a EO            |





# POWERING PROGRESS

| AÑO | MOTOR | No. PARTE | DESCRIPCIÓN | ESPECIFICACIONES |
|-----|-------|-----------|-------------|------------------|
|-----|-------|-----------|-------------|------------------|

## PONTIAC

### GRAND AM

| AÑO  | MOTOR        | No. PARTE   | DESCRIPCIÓN  | ESPECIFICACIONES   |
|------|--------------|---|--|--|
| 2003 | 4 CIL. 2.2 L | 31782<br>38177<br>K050405   | TAPÓN GASOLINA<br>TENSOR MOTOR<br>BANDA MOTOR  | C/Llave, Regular   |
| 2003 | V6, 3.4 L    | 365370<br>19026<br>19048<br>19049<br>19760<br>22332<br>22524<br>31103<br>31532<br>31636<br>31782<br>33329<br>38009<br>38104<br>K060864<br>41020 | EDH<br>MANGUERA DE PASO<br>MANGUERA CALEFACCIÓN<br>MANGUERA CALEFACCIÓN<br>MANGUERA CALEFACCIÓN<br>MANGUERA SUPERIOR<br>MANGUERA INFERIOR<br>TAPÓN ACEITE<br>TAPÓN RADIADOR<br>TAPÓN GASOLINA<br>TAPÓN GASOLINA<br>TERMOSTATO<br>POLEA MOTOR<br>TENSOR MOTOR<br>BANDA MOTOR<br>BOMBA DE AGUA | (61 1/2") - 16mm Macho x 18 mm Macho<br>Calef. a Tubo-2<br>Calef. a Tubo-1<br>Rad. a Cuerpo Acelerador<br>15 LBS, S/Palanca<br>S/Llave, Equivalente a EO<br>C/Llave, Regular<br>195° |
| 2002 | 4 CIL. 2.2 L | 352200<br>31103<br>31532<br>31636<br>31782<br>38177<br>K050405<br>22696<br>22697  | EDH<br>TAPÓN ACEITE<br>TAPÓN RADIADOR<br>TAPÓN GASOLINA<br>TAPÓN GASOLINA<br>TENSOR MOTOR<br>BANDA MOTOR<br>MANGUERA SUPERIOR<br>MANGUERA INFERIOR   | (25 3/8") - 16mm Hembra x 18mm Macho<br>15 LBS, S/Palanca<br>S/Llave, Equivalente a EO<br>C/Llave, Regular<br>195°   |
| 2002 | V6, 3.4 L    | 365411<br>19026<br>19048<br>19049<br>19760<br>22332<br>22524<br>31103<br>31532<br>31636<br>38104<br>K060864<br>31782<br>33329<br>38009<br>41020 | EDH<br>MANGUERA DE PASO<br>MANGUERA CALEFACCIÓN<br>MANGUERA CALEFACCIÓN<br>MANGUERA CALEFACCIÓN<br>MANGUERA SUPERIOR<br>MANGUERA INFERIOR<br>TAPÓN ACEITE<br>TAPÓN RADIADOR<br>TAPÓN GASOLINA<br>TENSOR MOTOR<br>BANDA MOTOR<br>TAPÓN GASOLINA<br>TERMOSTATO<br>POLEA MOTOR<br>BOMBA DE AGUA | (56 1/2") - 16mm Macho x 18mm Macho<br>Calef. a Tubo-2<br>Calef. a Tubo-1<br>Rad. a Cuerpo Acelerador<br>15 LBS, S/Palanca<br>S/Llave, Equivalente a EO<br>C/Llave, Regular<br>195°  |
| 2001 | 4 CIL. 2.4 L | 41028<br>31532<br>31782<br>38247<br>K050478<br>22331<br>22397<br>31111<br>363200<br>31636<br>33828<br>19739                                     | BOMBA DE AGUA<br>TAPÓN RADIADOR<br>TAPÓN GASOLINA<br>TENSOR MOTOR<br>BANDA MOTOR<br>MANGUERA SUPERIOR<br>MANGUERA INFERIOR<br>TAPÓN ACEITE<br>EDH<br>TAPÓN GASOLINA<br>TERMOSTATO<br>MANGUERA CALEFACCIÓN  | 15 LBS, S/Palanca<br>C/Llave, Regular<br>(28 1/2") - 16mm Hembra x 18mm Macho<br>S/Llave, Equivalente a EO<br>180°<br>Calef. a Valv.   |
| 2001 | V6, 3.4 L    | 365411<br>19026<br>19048<br>19049<br>22332<br>22524   | EDH<br>MANGUERA DE PASO<br>MANGUERA CALEFACCIÓN<br>MANGUERA CALEFACCIÓN<br>MANGUERA SUPERIOR<br>MANGUERA INFERIOR  | (56 1/2") - 16mm Macho x 18mm Macho<br>Calef. a Tubo-2<br>Calef. a Tubo-1  |

| AÑO | MOTOR | No. PARTE | DESCRIPCIÓN | ESPECIFICACIONES |
|-----|-------|-----------|-------------|------------------|
|-----|-------|-----------|-------------|------------------|

|      |              |   |   |  |
|------|--------------|---|---|--|
|      |              | 31103<br>31532<br>31636<br>31782<br>33329<br>38006<br>38009<br>38104<br>K060868<br>41020  | TAPÓN ACEITE<br>TAPÓN RADIADOR<br>TAPÓN GASOLINA<br>TAPÓN GASOLINA<br>TERMOSTATO<br>POLEA MOTOR<br>POLEA MOTOR<br>TENSOR MOTOR<br>BANDA MOTOR<br>BOMBA DE AGUA  | 15 LBS, S/Palanca<br>S/Llave, Equivalente a EO<br>C/Llave, Regular<br>195°   |
| 2000 | 4 CIL. 2.4 L | 41028<br>363200<br>19739<br>22331<br>22397<br>31111<br>31636<br>33828<br>K050478<br>31532<br>31782  | BOMBA DE AGUA<br>EDH<br>MANGUERA CALEFACCIÓN<br>MANGUERA SUPERIOR<br>MANGUERA INFERIOR<br>TAPÓN ACEITE<br>TAPÓN GASOLINA<br>TERMOSTATO<br>BANDA MOTOR<br>TAPÓN RADIADOR<br>TAPÓN GASOLINA   | (28 1/2") - 16mm Hembra x 18mm Macho<br>Calef. a Valv.<br>S/Llave, Equivalente a EO<br>180°<br>15 LBS, S/Palanca<br>C/Llave, Regular                     |
| 2000 | V6, 3.4 L    | 365370<br>19026<br>19048<br>19049<br>22332<br>22524<br>31103<br>31532<br>31636<br>31782<br>33329<br>38006<br>38009<br>38104<br>K060868<br>41020 | EDH<br>MANGUERA DE PASO<br>MANGUERA CALEFACCIÓN<br>MANGUERA CALEFACCIÓN<br>MANGUERA SUPERIOR<br>MANGUERA INFERIOR<br>TAPÓN ACEITE<br>TAPÓN RADIADOR<br>TAPÓN GASOLINA<br>TAPÓN GASOLINA<br>TERMOSTATO<br>POLEA MOTOR<br>POLEA MOTOR<br>TENSOR MOTOR<br>BANDA MOTOR<br>BOMBA DE AGUA | (61 1/2") - 16mm Macho x 18 mm Macho<br>Calef. a Tubo-2<br>Calef. a Tubo-1<br>15 LBS, S/Palanca<br>S/Llave, Equivalente a EO<br>C/Llave, Regular<br>195° |

### GRAND PRIX

|      |           |   |  |   |
|------|-----------|---|--|---|
| 2008 | V6, 3.8 L | 42097   | BOMBA DE AGUA  |   |
| 2007 | V6, 3.8 L | 42097   | BOMBA DE AGUA  |   |
| 2006 | V6, 3.8 L | 42097   | BOMBA DE AGUA  |   |
| 2005 | V6, 3.8 L | 42097<br>22373<br>22814<br>31103<br>31532<br>31843<br>33429<br>38001<br>38006<br>38009<br>38271<br>K060670<br>K060905 | BOMBA DE AGUA<br>MANGUERA INFERIOR<br>MANGUERA SUPERIOR<br>TAPÓN ACEITE<br>TAPÓN RADIADOR<br>TAPÓN GASOLINA<br>TERMOSTATO<br>POLEA MOTOR<br>POLEA MOTOR<br>POLEA MOTOR<br>TENSOR MOTOR<br>BANDA MOTOR<br>BANDA MOTOR | 15 LBS, S/Palanca<br>S/Llave, Equivalente a EO<br>195°<br>Supercargador Lisa<br>Supercargador<br>Supercargador Ranurada<br>Supercargado |
| 2004 | V6, 3.8 L | 31782<br>33429<br>38006<br>38009<br>38271<br>K060670<br>K060905<br>22814<br>31103<br>31636<br>22373<br>42097          | TAPÓN GASOLINA<br>TERMOSTATO<br>POLEA MOTOR<br>POLEA MOTOR<br>TENSOR MOTOR<br>BANDA MOTOR<br>BANDA MOTOR<br>MANGUERA SUPERIOR<br>TAPÓN ACEITE<br>TAPÓN GASOLINA<br>MANGUERA INFERIOR<br>BOMBA DE AGUA                | C/Llave, Regular<br>195°<br>Supercargador Ranurada<br>Supercargado<br>S/Llave, Equivalente a EO   |
| 2003 | V6, 3.1 L |   |  |   |





# CATÁLOGO MÁSTER AUTOMOTRIZ

| AÑO | MOTOR | No. PARTE | DESCRIPCIÓN | ESPECIFICACIONES |
|-----|-------|-----------|-------------|------------------|
|-----|-------|-----------|-------------|------------------|

## PONTIAC

### GRAND PRIX

| AÑO  | MOTOR     | No. PARTE  | DESCRIPCIÓN   | ESPECIFICACIONES   |
|------|-----------|--|---|--|
| 2003 | V6, 3.1 L | 41020<br>31103<br>31516<br>31523<br>31636<br>31782   | BOMBA DE AGUA<br>TAPÓN ACEITE<br>TAPÓN RADIADOR<br>TAPÓN RADIADOR<br>TAPÓN GASOLINA<br>TAPÓN GASOLINA   | <br><br>16 LBS, C/Palanca<br>16 LBS, S/Palanca<br>S/Llave, Equivalente a EO<br>C/Llave, Regular  |
| 2003 | V6, 3.8 L | 38271<br>365290<br>22344<br>22373<br>31103<br>31636<br>33429<br>38006<br>31516<br>31523<br>31782<br>38009<br>42097                     | SENSOR MOTOR<br>EDH<br>MANGUERA SUPERIOR<br>MANGUERA INFERIOR<br>TAPÓN ACEITE<br>TAPÓN GASOLINA<br>TERMOSTATO<br>POLEA MOTOR<br>TAPÓN RADIADOR<br>TAPÓN RADIADOR<br>TAPÓN GASOLINA<br>POLEA MOTOR<br>BOMBA DE AGUA  | <br>(59 3/4") - 16mm Macho x 18mm Macho<br><br>S/Llave, Equivalente a EO<br>195°<br>16 LBS, C/Palanca<br>16 LBS, S/Palanca<br>C/Llave, Regular<br>Supercargador Ranurada   |
| 2002 | V6, 3.1 L | 41020<br>371050<br>19026<br>19211<br>22344<br>22345<br>31103<br>31516<br>31523<br>31636<br>31782<br>33329<br>38001<br>K060703          | BOMBA DE AGUA<br>EDH<br>MANGUERA DE PASO<br>MANGUERA CALEFACCIÓN<br>MANGUERA SUPERIOR<br>MANGUERA INFERIOR<br>TAPÓN ACEITE<br>TAPÓN RADIADOR<br>TAPÓN RADIADOR<br>TAPÓN GASOLINA<br>TAPÓN GASOLINA<br>TERMOSTATO<br>POLEA MOTOR<br>BANDA MOTOR                    | <br>(72") - 16mm Macho x 18mm Macho<br>Tubo-2 a Calef.<br><br>16 LBS, C/Palanca<br>16 LBS, S/Palanca<br>S/Llave, Equivalente a EO<br>C/Llave, Regular<br>195°  |
| 2002 | V6, 3.8 L | 366720<br>19120<br>19121<br>22344<br>22373<br>31103<br>31516<br>31523<br>31636<br>31782<br>33429<br>38007<br>38009<br>K060663<br>42097 | EDH<br>MANGUERA CALEFACCIÓN<br>MANGUERA CALEFACCIÓN<br>MANGUERA SUPERIOR<br>MANGUERA INFERIOR<br>TAPÓN ACEITE<br>TAPÓN RADIADOR<br>TAPÓN RADIADOR<br>TAPÓN GASOLINA<br>TAPÓN GASOLINA<br>TERMOSTATO<br>POLEA MOTOR<br>POLEA MOTOR<br>BANDA MOTOR<br>BOMBA DE AGUA | <br>(62") - 16mm Macho x 18mm Macho<br>Calef. a Motor Sup.<br>Calef. a Motor Sup.<br><br>16 LBS, C/Palanca<br>16 LBS, S/Palanca<br>S/Llave, Equivalente a EO<br>C/Llave, Regular<br>195°<br>Supercargador Lisa<br>Supercargador Ranurada<br>Supercargado |
| 2001 | V6, 3.1 L | 41020<br>22344<br>22345<br>31103<br>31516<br>31523<br>31636<br>31782<br>33329<br>38001<br>K060703<br>371050<br>19026<br>19211          | BOMBA DE AGUA<br>MANGUERA SUPERIOR<br>MANGUERA INFERIOR<br>TAPÓN ACEITE<br>TAPÓN RADIADOR<br>TAPÓN RADIADOR<br>TAPÓN GASOLINA<br>TAPÓN GASOLINA<br>TERMOSTATO<br>POLEA MOTOR<br>BANDA MOTOR<br>EDH<br>MANGUERA DE PASO<br>MANGUERA CALEFACCIÓN                    | <br><br><br>16 LBS, C/Palanca<br>16 LBS, S/Palanca<br>S/Llave, Equivalente a EO<br>C/Llave, Regular<br>195°<br><br><br>(72") - 16mm Macho x 18mm Macho<br>Calef. a Tubo-2  |
| 2001 | V6, 3.8 L |  |   |  |

| AÑO | MOTOR | No. PARTE | DESCRIPCIÓN | ESPECIFICACIONES |
|-----|-------|-----------|-------------|------------------|
|-----|-------|-----------|-------------|------------------|

|      |           |   |  |  |
|------|-----------|---|--|--|
|      |           | 366720<br>38009<br>19120<br>19121<br>22344<br>22373<br>31103<br>31516<br>31523<br>31636<br>31782<br>33429<br>38006<br>38007<br>K060663<br>42097 | EDH<br>POLEA MOTOR<br>MANGUERA CALEFACCIÓN<br>MANGUERA CALEFACCIÓN<br>MANGUERA SUPERIOR<br>MANGUERA INFERIOR<br>TAPÓN ACEITE<br>TAPÓN RADIADOR<br>TAPÓN RADIADOR<br>TAPÓN GASOLINA<br>TAPÓN GASOLINA<br>TERMOSTATO<br>POLEA MOTOR<br>POLEA MOTOR<br>BANDA MOTOR<br>BOMBA DE AGUA | (62") - 16mm Macho x 18mm Macho<br>Supercargador Ranurada<br>Calef. a Motor Sup.<br>Calef. a Motor Inf.<br><br><br>16 LBS, C/Palanca<br>16 LBS, S/Palanca<br>S/Llave, Equivalente a EO<br>C/Llave, Regular<br>195°<br><br>Supercargador Lisa<br>Supercargado |
| 2000 | V6, 3.1 L | 41020<br>19026<br>19211<br>22344<br>22345<br>31103<br>31636<br>38001<br>K060703<br>31516<br>31523<br>31782<br>33329<br>371050                   | BOMBA DE AGUA<br>MANGUERA DE PASO<br>MANGUERA CALEFACCIÓN<br>MANGUERA SUPERIOR<br>MANGUERA INFERIOR<br>TAPÓN ACEITE<br>TAPÓN GASOLINA<br>POLEA MOTOR<br>BANDA MOTOR<br>TAPÓN RADIADOR<br>TAPÓN RADIADOR<br>TAPÓN GASOLINA<br>TERMOSTATO<br>EDH                                   | <br><br>Tubo-2 a Calef.<br><br><br>S/Llave, Equivalente a EO<br><br><br>16 LBS, C/Palanca<br>16 LBS, S/Palanca<br>C/Llave, Regular<br>195°<br>(72") - 16mm Macho x 18mm Macho  |
| 2000 | V6, 3.8 L | 366720<br>K060663<br>19120<br>19121<br>22344<br>22373<br>31103<br>31636<br>33429<br>38006<br>31516<br>31523<br>31782<br>38007<br>38009<br>42097 | EDH<br>BANDA MOTOR<br>MANGUERA CALEFACCIÓN<br>MANGUERA CALEFACCIÓN<br>MANGUERA SUPERIOR<br>MANGUERA INFERIOR<br>TAPÓN ACEITE<br>TAPÓN GASOLINA<br>TERMOSTATO<br>POLEA MOTOR<br>TAPÓN RADIADOR<br>TAPÓN RADIADOR<br>TAPÓN GASOLINA<br>POLEA MOTOR<br>POLEA MOTOR<br>BOMBA DE AGUA | (62") - 16mm Macho x 18mm Macho<br>Supercargado<br>Calef. a Motor Sup.<br>Calef. a Motor Inf.<br><br><br>S/Llave, Equivalente a EO<br>195°<br>16 LBS, C/Palanca<br>16 LBS, S/Palanca<br>C/Llave, Regular<br>Supercargador Lisa<br>Supercargador Ranurada     |

## MATIZ

|      |              |   |   |  |
|------|--------------|---|---|--|
| 2014 | 4 CIL. 1.0 L | CH149101<br>CH149102<br>K040262<br>T1570<br>T41267<br>TCK1570M                                  | MANGUERA SUPERIOR<br>MANGUERA INFERIOR<br>BANDA MOTOR<br>BANJA DISTRIBUCIÓN<br>TENSOR DISTRIBUCIÓN<br>KIT DISTRIBUCIÓN  | ALT.<br>109 D X 25,4 mm<br>2 Componentes                           |
| 2013 | 4 CIL. 1.0 L | CH149101<br>CH149102<br>K040262<br>T1570<br>T41267<br>TCK1570M                                  | MANGUERA SUPERIOR<br>MANGUERA INFERIOR<br>BANDA MOTOR<br>BANJA DISTRIBUCIÓN<br>TENSOR DISTRIBUCIÓN<br>KIT DISTRIBUCIÓN  | ALT.<br>109 D X 25,4 mm<br>2 Componentes                           |
| 2012 | 4 CIL. 1.0 L | CH149101<br>CH149102<br>K040262<br>K040285<br>K040310<br>K040378<br>T1570<br>T41267<br>TCK1570M | MANGUERA SUPERIOR<br>MANGUERA INFERIOR<br>BANDA MOTOR<br>BANDA MOTOR<br>BANDA MOTOR<br>BANDA MOTOR<br>BANJA DISTRIBUCIÓN<br>TENSOR DISTRIBUCIÓN<br>KIT DISTRIBUCIÓN | ALT.<br>B.AIRE<br>A.A.<br>D.H.<br>109 D X 25,4 mm<br>2 Componentes |
| 2011 | 4 CIL. 1.0 L |   |   |  |



# POWERING PROGRESS

| AÑO | MOTOR | No. PARTE | DESCRIPCIÓN | ESPECIFICACIONES |
|-----|-------|-----------|-------------|------------------|
|-----|-------|-----------|-------------|------------------|

## PONTIAC

### MATIZ

| AÑO  | MOTOR        | No. PARTE   | DESCRIPCIÓN   | ESPECIFICACIONES   |
|------|--------------|---|---|--|
| 2011 | 4 CIL. 1.0 L | CH149101<br>CH149102<br>K040262<br>K040285<br>K040310<br>K040378<br>T1570<br>T41267<br>TCK1570M | MANGUERA SUPERIOR<br>MANGUERA INFERIOR<br>BANDA MOTOR<br>BANDA MOTOR<br>BANDA MOTOR<br>BANDA MOTOR<br>BANCA DISTRIBUCIÓN<br>TENSOR DISTRIBUCIÓN<br>KIT DISTRIBUCIÓN | ALT.<br>B.AIRE<br>A.A.<br>D.H.<br>109 D X 25.4 mm<br>2 Componentes |
| 2010 | 4 CIL. 1.0 L | CH149101<br>CH149102<br>K040262<br>K040285<br>K040310<br>K040378<br>T1570<br>T41267<br>TCK1570M | MANGUERA SUPERIOR<br>MANGUERA INFERIOR<br>BANDA MOTOR<br>BANDA MOTOR<br>BANDA MOTOR<br>BANDA MOTOR<br>BANCA DISTRIBUCIÓN<br>TENSOR DISTRIBUCIÓN<br>KIT DISTRIBUCIÓN | ALT.<br>B.AIRE<br>A.A.<br>D.H.<br>109 D X 25.4 mm<br>2 Componentes |
| 2009 | 4 CIL. 1.0 L | CH149101<br>CH149102<br>K040262<br>K040285<br>K040310<br>K040378<br>T1570<br>T41267             | MANGUERA SUPERIOR<br>MANGUERA INFERIOR<br>BANDA MOTOR<br>BANDA MOTOR<br>BANDA MOTOR<br>BANDA MOTOR<br>BANCA DISTRIBUCIÓN<br>TENSOR DISTRIBUCIÓN                     | ALT.<br>B.AIRE<br>A.A.<br>D.H.<br>109 D X 25.4 mm                  |
| 2008 | 4 CIL. 1.0 L | CH149101<br>CH149102<br>K040262<br>K040285<br>K040310<br>K040378<br>T1570<br>T41267             | MANGUERA SUPERIOR<br>MANGUERA INFERIOR<br>BANDA MOTOR<br>BANDA MOTOR<br>BANDA MOTOR<br>BANDA MOTOR<br>BANCA DISTRIBUCIÓN<br>TENSOR DISTRIBUCIÓN                     | ALT.<br>B.AIRE<br>A.A.<br>D.H.<br>109 D X 25.4 mm                  |
| 2007 | 4 CIL. 1.0 L | CH149101<br>CH149102<br>K040262<br>K040285<br>K040310<br>K040378<br>T1570<br>T41267             | MANGUERA SUPERIOR<br>MANGUERA INFERIOR<br>BANDA MOTOR<br>BANDA MOTOR<br>BANDA MOTOR<br>BANDA MOTOR<br>BANCA DISTRIBUCIÓN<br>TENSOR DISTRIBUCIÓN                     | ALT.<br>B.AIRE<br>A.A.<br>D.H.<br>109 D X 25.4 mm                  |
| 2006 | 4 CIL. 1.0 L | CH149101<br>CH149102<br>K040262<br>K040285<br>K040310<br>K040378<br>T1570<br>T41267             | MANGUERA SUPERIOR<br>MANGUERA INFERIOR<br>BANDA MOTOR<br>BANDA MOTOR<br>BANDA MOTOR<br>BANDA MOTOR<br>BANCA DISTRIBUCIÓN<br>TENSOR DISTRIBUCIÓN                     | ALT.<br>B.AIRE<br>A.A.<br>D.H.<br>109 D X 25.4 mm                  |
| 2005 | 4 CIL. 1.0 L | CH149101<br>CH149102<br>K040262<br>K040285<br>K040310<br>K040378<br>T1570<br>T41267             | MANGUERA SUPERIOR<br>MANGUERA INFERIOR<br>BANDA MOTOR<br>BANDA MOTOR<br>BANDA MOTOR<br>BANDA MOTOR<br>BANCA DISTRIBUCIÓN<br>TENSOR DISTRIBUCIÓN                     | ALT.<br>B.AIRE<br>A.A.<br>D.H.<br>109 D X 25.4 mm                  |
| 2004 | 4 CIL. 1.0 L | CH149101  | MANGUERA SUPERIOR   |  |

| AÑO | MOTOR | No. PARTE | DESCRIPCIÓN | ESPECIFICACIONES |
|-----|-------|-----------|-------------|------------------|
|-----|-------|-----------|-------------|------------------|

|      |              |   |   |   |
|------|--------------|---|---|---|
|      |              | CH149102<br>K040262<br>K040285<br>K040310<br>K040378<br>T1570<br>T41267             | MANGUERA INFERIOR<br>BANDA MOTOR<br>BANDA MOTOR<br>BANDA MOTOR<br>BANDA MOTOR<br>BANCA DISTRIBUCIÓN<br>TENSOR DISTRIBUCIÓN                      | ALT.<br>B.AIRE<br>A.A.<br>D.H.<br>109 D X 25.4 mm |
| 2003 | 4 CIL. 1.0 L | CH149101<br>CH149102<br>K040262<br>K040285<br>K040310<br>K040378<br>T1570<br>T41267 | MANGUERA SUPERIOR<br>MANGUERA INFERIOR<br>BANDA MOTOR<br>BANDA MOTOR<br>BANDA MOTOR<br>BANDA MOTOR<br>BANCA DISTRIBUCIÓN<br>TENSOR DISTRIBUCIÓN | ALT.<br>B.AIRE<br>A.A.<br>D.H.<br>109 D X 25.4 mm |

### MONTANA

|      |           |  |   |  |
|------|-----------|--|---|--|
| 2008 | V6, 3.9 L | 19768<br>22090<br>23140<br>38006<br>38009<br>38420   | MANGUERA DE PASO<br>MANGUERA INFERIOR<br>MANGUERA SUPERIOR<br>POLEA MOTOR<br>POLEA MOTOR<br>TENSOR MOTOR  | Sup. Lisa<br>Ranurada  |
| 2007 | V6, 3.9 L | 19768<br>22090<br>23140<br>38006<br>38009<br>38420   | MANGUERA DE PASO<br>MANGUERA INFERIOR<br>MANGUERA SUPERIOR<br>POLEA MOTOR<br>POLEA MOTOR<br>TENSOR MOTOR  | Sup. Lisa<br>Ranurada  |
| 2006 | V6, 3.5 L | 19026<br>23078<br>23079<br>31103<br>31516<br>31843<br>31844<br>33329<br>38009<br>38104<br>K060888<br>41020 | MANGUERA DE PASO<br>MANGUERA SUPERIOR<br>MANGUERA INFERIOR<br>TAPÓN ACEITE<br>TAPÓN RADIADOR<br>TAPÓN GASOLINA<br>TAPÓN GASOLINA<br>TERMOSTATO<br>POLEA MOTOR<br>TENSOR MOTOR<br>BANDA MOTOR<br>BOMBA DE AGUA | 16 LBS. C/Palanca<br>S/Llave, Equivalente a EO<br>C/Llave, Regular<br>195° |
| 2006 | V6, 3.9 L | 19768<br>22090<br>23140<br>38006<br>38009<br>38420   | MANGUERA DE PASO<br>MANGUERA INFERIOR<br>MANGUERA SUPERIOR<br>POLEA MOTOR<br>POLEA MOTOR<br>TENSOR MOTOR  | Sup. Lisa  |
| 2005 | V6, 3.4 L | 38009<br>38104<br>41020  | POLEA MOTOR<br>TENSOR MOTOR<br>BOMBA DE AGUA  |  |
| 2005 | V6, 3.5 L | 41020<br>38009<br>38104  | BOMBA DE AGUA<br>POLEA MOTOR<br>TENSOR MOTOR  |  |
| 2004 | V6, 3.4 L | 38104<br>38009<br>41020  | TENSOR MOTOR<br>POLEA MOTOR<br>BOMBA DE AGUA  |  |
| 2003 | V6, 3.4 L | 41020<br>38009<br>38104  | BOMBA DE AGUA<br>POLEA MOTOR<br>TENSOR MOTOR  |  |
| 2002 | V6, 3.4 L | 38006<br>38104<br>38009<br>41020   | POLEA MOTOR<br>TENSOR MOTOR<br>POLEA MOTOR<br>BOMBA DE AGUA   |  |
| 2001 | V6, 3.4 L |  |   |  |



# CATÁLOGO MÁSTER AUTOMOTRIZ

| AÑO | MOTOR | No. PARTE | DESCRIPCIÓN | ESPECIFICACIONES |
|-----|-------|-----------|-------------|------------------|
|-----|-------|-----------|-------------|------------------|

## PONTIAC

### MONTANA

| AÑO  | MOTOR     | No. PARTE | DESCRIPCIÓN   | ESPECIFICACIONES |
|------|-----------|-----------|---------------|------------------|
| 2001 | V6, 3.4 L | 41020     | BOMBA DE AGUA |                  |
|      |           | 38006     | POLEA MOTOR   |                  |
|      |           | 38009     | POLEA MOTOR   |                  |
|      |           | 38104     | TENSOR MOTOR  |                  |
| 2000 | V6, 3.4 L | 38006     | POLEA MOTOR   |                  |
|      |           | 38009     | POLEA MOTOR   |                  |
|      |           | 38104     | TENSOR MOTOR  |                  |
|      |           | 41020     | BOMBA DE AGUA |                  |
|      |           |           |               |                  |

### SOLSTICE

| AÑO  | MOTOR        | No. PARTE | DESCRIPCIÓN    | ESPECIFICACIONES          |  |
|------|--------------|-----------|----------------|---------------------------|--|
| 2009 | 4 CIL. 2.4 L | 34025     | TERMOSTATO     | 180°                      |  |
| 2008 | 4 CIL. 2.4 L | 34025     | TERMOSTATO     | 180°                      |  |
|      |              | 31532     | TAPÓN RADIADOR | 15 LBS, S/Palanca         |  |
|      |              | 31843     | TAPÓN GASOLINA | S/Llave, Equivalente a EO |  |
|      |              | 33943     | TERMOSTATO     | 180°                      |  |
|      |              | 31103     | TAPÓN ACEITE   |                           |  |
|      |              | 38177     | TENSOR MOTOR   | ALT. Y A.A.               |  |
|      |              | K030310   | BANDA MOTOR    | D.H.                      |  |
|      |              | K050402   | BANDA MOTOR    | ALT. Y A.A.               |  |
|      |              |           |                |                           |  |
|      |              |           |                |                           |  |
| 2007 | 4 CIL. 2.0 L | 38177     | TENSOR MOTOR   | ALT. Y A.A.               |  |
| 2007 | 4 CIL. 2.4 L | 31103     | TAPÓN ACEITE   |                           |  |
|      |              | 31532     | TAPÓN RADIADOR | 15 LBS, S/Palanca         |  |
|      |              | 31843     | TAPÓN GASOLINA | S/Llave, Equivalente a EO |  |
|      |              | 31844     | TAPÓN GASOLINA | C/Llave, Regular          |  |
|      |              | 33943     | TERMOSTATO     | 180°                      |  |
|      |              | 38177     | TENSOR MOTOR   | ALT. Y A.A.               |  |
|      |              | K030310   | BANDA MOTOR    | D.H.                      |  |
|      |              | K050402   | BANDA MOTOR    | ALT. Y A.A.               |  |
|      |              | 34025     | TERMOSTATO     | 180°                      |  |
|      |              |           |                |                           |  |
| 2006 | 4 CIL. 2.4 L | 34025     | TERMOSTATO     | 180°                      |  |
|      |              | 31103     | TAPÓN ACEITE   |                           |  |
|      |              | 31532     | TAPÓN RADIADOR | 15 LBS, S/Palanca         |  |
|      |              | 31843     | TAPÓN GASOLINA | S/Llave, Equivalente a EO |  |
|      |              | 33943     | TERMOSTATO     | 180°                      |  |
|      |              | 38177     | TENSOR MOTOR   | ALT. Y A.A.               |  |
|      |              | K030310   | BANDA MOTOR    | D.H.                      |  |
|      |              | K050402   | BANDA MOTOR    | ALT. Y A.A.               |  |

### SUNFIRE

| AÑO  | MOTOR        | No. PARTE | DESCRIPCIÓN          | ESPECIFICACIONES                     |                      |                  |
|------|--------------|-----------|----------------------|--------------------------------------|----------------------|------------------|
| 2005 | 4 CIL. 2.2 L | 352190    | EDH                  | (30 7/8") - 16mm Hembra x 18mm Macho |                      |                  |
|      |              | 22345     | MANGUERA SUPERIOR    |                                      |                      |                  |
|      |              | 22708     | MANGUERA INFERIOR    |                                      |                      |                  |
|      |              | 31103     | TAPÓN ACEITE         |                                      |                      |                  |
|      |              | 31532     | TAPÓN RADIADOR       | 15 LBS, S/Palanca                    |                      |                  |
|      |              | 31636     | TAPÓN GASOLINA       | S/Llave, Equivalente a EO            |                      |                  |
|      |              | 33943     | TERMOSTATO           | 180°                                 |                      |                  |
|      |              | 38177     | TENSOR MOTOR         |                                      |                      |                  |
|      |              | K050400   | BANDA MOTOR          | C/AA                                 |                      |                  |
|      |              | 340510    | EDH                  | (32") - 16mm Macho                   |                      |                  |
|      |              | 34025     | TERMOSTATO           | 180°                                 |                      |                  |
|      |              | 18289     | MANGUERA CALEFACCIÓN | Depósito a Motor, VIN motor F        |                      |                  |
|      |              | 2004      | 4 CIL. 2.2 L         | 18289                                | MANGUERA CALEFACCIÓN | Depósito a Motor |
|      |              |           |                      | 34025                                | TERMOSTATO           | 180°             |
|      |              |           |                      | 42296                                | BOMBA DE AGUA        |                  |
|      |              |           |                      | 19611                                | MANGUERA INFERIOR    | Tubo a Depósito  |
|      |              |           |                      |                                      |                      |                  |

| AÑO | MOTOR | No. PARTE | DESCRIPCIÓN | ESPECIFICACIONES |
|-----|-------|-----------|-------------|------------------|
|-----|-------|-----------|-------------|------------------|

|         |                      |                                     |                      |                                      |                   |                                      |
|---------|----------------------|-------------------------------------|----------------------|--------------------------------------|-------------------|--------------------------------------|
|         |                      | 19815                               | MANGUERA CALEFACCIÓN | Calef. a Motor                       |                   |                                      |
|         |                      | 19816                               | MANGUERA CALEFACCIÓN | Motor a Calef.                       |                   |                                      |
|         |                      | 22345                               | MANGUERA SUPERIOR    |                                      |                   |                                      |
|         |                      | 22708                               | MANGUERA INFERIOR    |                                      |                   |                                      |
|         |                      | 31103                               | TAPÓN ACEITE         |                                      |                   |                                      |
|         |                      | 31532                               | TAPÓN RADIADOR       | 15 LBS, S/Palanca                    |                   |                                      |
|         |                      | 31636                               | TAPÓN GASOLINA       | S/Llave, Equivalente a EO            |                   |                                      |
|         |                      | 31782                               | TAPÓN GASOLINA       | C/Llave, Regular                     |                   |                                      |
|         |                      | 33943                               | TERMOSTATO           | 180°                                 |                   |                                      |
|         |                      | 38177                               | TENSOR MOTOR         |                                      |                   |                                      |
|         |                      | K050400                             | BANDA MOTOR          | C/AA                                 |                   |                                      |
|         |                      | 352190                              | EDH                  | (30 7/8") - 16mm Hembra x 18mm Macho |                   |                                      |
|         |                      | 2003                                | 4 CIL. 2.2 L         | 352190                               | EDH               | (30 7/8") - 16mm Hembra x 18mm Macho |
|         |                      |                                     |                      | 22345                                | MANGUERA SUPERIOR |                                      |
| 22708   | MANGUERA INFERIOR    |                                     |                      |                                      |                   |                                      |
| 31103   | TAPÓN ACEITE         |                                     |                      |                                      |                   |                                      |
| 31636   | TAPÓN GASOLINA       |                                     |                      | S/Llave, Equivalente a EO            |                   |                                      |
| 31782   | TAPÓN GASOLINA       |                                     |                      | C/Llave, Regular                     |                   |                                      |
| 33943   | TERMOSTATO           |                                     |                      | 180°                                 |                   |                                      |
| 38177   | TENSOR MOTOR         |                                     |                      |                                      |                   |                                      |
| K050345 | BANDA MOTOR          |                                     |                      | S/AA                                 |                   |                                      |
| K050400 | BANDA MOTOR          |                                     |                      | C/AA                                 |                   |                                      |
| 42296   | BOMBA DE AGUA        |                                     |                      |                                      |                   |                                      |
| 18289   | MANGUERA CALEFACCIÓN |                                     |                      | Depósito a Motor                     |                   |                                      |
| 2002    | 4 CIL. 2.2 L         | 18289                               | MANGUERA CALEFACCIÓN | Depósito a Motor                     |                   |                                      |
|         |                      | 42296                               | BOMBA DE AGUA        | Motor VIN F                          |                   |                                      |
|         |                      | 41019                               | BOMBA DE AGUA        | DOHC / VIN 4                         |                   |                                      |
|         |                      | 19611                               | MANGUERA INFERIOR    | Tubo a Depósito                      |                   |                                      |
|         |                      | 19736                               | MANGUERA CALEFACCIÓN | Tubo-1 a T                           |                   |                                      |
|         |                      | 19810                               | MANGUERA CALEFACCIÓN | Tubo-3 a Calef.                      |                   |                                      |
|         |                      | 19811                               | MANGUERA CALEFACCIÓN | Calef. a Tubo-1                      |                   |                                      |
|         |                      | 20618                               | MANGUERA CALEFACCIÓN | Termostato a Tubo-3                  |                   |                                      |
|         |                      | 22342                               | MANGUERA SUPERIOR    |                                      |                   |                                      |
|         |                      | 22343                               | MANGUERA INFERIOR    |                                      |                   |                                      |
|         |                      | 22345                               | MANGUERA SUPERIOR    |                                      |                   |                                      |
|         |                      | 31103                               | TAPÓN ACEITE         |                                      |                   |                                      |
|         |                      | 31532                               | TAPÓN RADIADOR       | 15 LBS, S/Palanca                    |                   |                                      |
|         |                      | 31636                               | TAPÓN GASOLINA       | S/Llave, Equivalente a EO            |                   |                                      |
|         |                      | 31782                               | TAPÓN GASOLINA       | C/Llave, Regular                     |                   |                                      |
|         |                      | 33828                               | TERMOSTATO           | 180°                                 |                   |                                      |
|         |                      | 38011                               | POLEA MOTOR          |                                      |                   |                                      |
|         |                      | 38015                               | POLEA MOTOR          |                                      |                   |                                      |
|         |                      | 38164                               | TENSOR MOTOR         |                                      |                   |                                      |
|         |                      | 38177                               | TENSOR MOTOR         |                                      |                   |                                      |
| K050400 | BANDA MOTOR          | C/AA                                |                      |                                      |                   |                                      |
| K050630 | BANDA MOTOR          | S/AA                                |                      |                                      |                   |                                      |
| K050887 | BANDA MOTOR          | C/AA                                |                      |                                      |                   |                                      |
| 353110  | EDH                  | (38 1/4") - 16mm Macho x 18mm Macho |                      |                                      |                   |                                      |
| 2002    | 4 CIL. 2.4 L         | 352190                              | EDH                  | (30 7/8") - 16mm Hembra x 18mm Macho |                   |                                      |
|         |                      | 18242                               | MANGUERA DE PASO     | Tubo a Depósito                      |                   |                                      |
|         |                      | 22148                               | MANGUERA INFERIOR    |                                      |                   |                                      |
|         |                      | 22152                               | MANGUERA SUPERIOR    |                                      |                   |                                      |
|         |                      | 31111                               | TAPÓN ACEITE         |                                      |                   |                                      |
|         |                      | 31532                               | TAPÓN RADIADOR       | 15 LBS, S/Palanca                    |                   |                                      |
|         |                      | 31636                               | TAPÓN GASOLINA       | S/Llave, Equivalente a EO            |                   |                                      |
|         |                      | 31782                               | TAPÓN GASOLINA       | C/Llave, Regular                     |                   |                                      |
|         |                      | 33828                               | TERMOSTATO           | 180°                                 |                   |                                      |
|         |                      | 38032                               | POLEA MOTOR          |                                      |                   |                                      |
|         |                      | 38247                               | TENSOR MOTOR         |                                      |                   |                                      |
| K050478 | BANDA MOTOR          |                                     |                      |                                      |                   |                                      |
| 41028   | BOMBA DE AGUA        |                                     |                      |                                      |                   |                                      |
| 2001    | 4 CIL. 2.2 L         | 41019                               | BOMBA DE AGUA        | DOHC                                 |                   |                                      |
|         |                      | 353110                              | EDH                  | (38 1/4") - 16mm Macho x 18mm Macho  |                   |                                      |
|         |                      | 38164                               | TENSOR MOTOR         |                                      |                   |                                      |
|         |                      | K050630                             | BANDA MOTOR          | S/AA                                 |                   |                                      |
|         |                      | K050887                             | BANDA MOTOR          | C/AA                                 |                   |                                      |
|         |                      | 19811                               | MANGUERA CALEFACCIÓN | Calef. a Tubo-1                      |                   |                                      |
|         |                      | 20618                               | MANGUERA CALEFACCIÓN | Termostato a Tubo-3                  |                   |                                      |
|         |                      | 22342                               | MANGUERA SUPERIOR    |                                      |                   |                                      |
|         |                      | 31121                               | TAPÓN ACEITE         |                                      |                   |                                      |
|         |                      | 31636                               | TAPÓN GASOLINA       | S/Llave, Equivalente a EO            |                   |                                      |
|         |                      | 33828                               | TERMOSTATO           | 180°                                 |                   |                                      |
| 38011   | POLEA MOTOR          |                                     |                      |                                      |                   |                                      |



# POWERING PROGRESS

| AÑO | MOTOR | No. PARTE | DESCRIPCIÓN | ESPECIFICACIONES |
|-----|-------|-----------|-------------|------------------|
|-----|-------|-----------|-------------|------------------|

## PONTIAC

### SUNFIRE

| AÑO  | MOTOR        | No. PARTE   | DESCRIPCIÓN  | ESPECIFICACIONES  |
|------|--------------|---|--|---|
| 2001 | 4 CIL. 2.2 L | 31532<br>31782<br>38015   | TAPÓN RADIADOR<br>TAPÓN GASOLINA<br>POLEA MOTOR  | 15 LBS, S/Palanca<br>C/Llave, Regular   |
| 2001 | 4 CIL. 2.4 L | 353110<br>18242<br>22148<br>22152<br>31111<br>31636<br>33828<br>38032<br>31532<br>31782<br>38247<br>K050478<br>41028                              | EDH<br>MANGUERA DE PASO<br>MANGUERA INFERIOR<br>MANGUERA SUPERIOR<br>TAPÓN ACEITE<br>TAPÓN GASOLINA<br>TERMOSTATO<br>POLEA MOTOR<br>TAPÓN RADIADOR<br>TAPÓN GASOLINA<br>TENSOR MOTOR<br>BANDA MOTOR<br>BOMBA DE AGUA   | (38 1/4") - 16mm Macho x 18mm Macho<br>Tubo a Depósito<br><br>S/Llave, Equivalente a EO<br>180°<br>15 LBS, S/Palanca<br>C/Llave, Regular  |
| 2000 | 4 CIL. 2.2 L | 41019<br>353110<br>19811<br>20618<br>22342<br>22343<br>31121<br>31532<br>31636<br>31782<br>33828<br>38011<br>38015<br>38164<br>K050630<br>K050887 | BOMBA DE AGUA<br>EDH<br>MANGUERA CALEFACCIÓN<br>MANGUERA CALEFACCIÓN<br>MANGUERA SUPERIOR<br>MANGUERA INFERIOR<br>TAPÓN ACEITE<br>TAPÓN RADIADOR<br>TAPÓN GASOLINA<br>TAPÓN GASOLINA<br>TERMOSTATO<br>POLEA MOTOR<br>POLEA MOTOR<br>TENSOR MOTOR<br>BANDA MOTOR<br>BANDA MOTOR | DOHC<br>(38 1/4") - 16mm Macho x 18mm Macho<br>Calef. a Tubo-1<br>Termostato a Tubo-3<br><br>15 LBS, S/Palanca<br>S/Llave, Equivalente a EO<br>C/Llave, Regular<br>180°<br>S/AA<br>C/AA |
| 2000 | 4 CIL. 2.4 L | 18242<br>22148<br>22152<br>31111<br>31532<br>31636<br>31782<br>33828<br>38032<br>38247<br>K050478<br>362810<br>353110<br>41028                    | MANGUERA DE PASO<br>MANGUERA INFERIOR<br>MANGUERA SUPERIOR<br>TAPÓN ACEITE<br>TAPÓN RADIADOR<br>TAPÓN GASOLINA<br>TAPÓN GASOLINA<br>TERMOSTATO<br>POLEA MOTOR<br>TENSOR MOTOR<br>BANDA MOTOR<br>EDH<br>EDH<br>BOMBA DE AGUA  | Tubo a Depósito<br><br>15 LBS, S/Palanca<br>S/Llave, Equivalente a EO<br>C/Llave, Regular<br>180°<br><br>[34"] - 16mm Hembra x 18mm Macho<br>(38 1/4") - 16mm Macho x 18mm Macho        |

### TORRENT

|      |           |   |  |  |
|------|-----------|---|--|--|
| 2009 | V6, 3.4 L | 43539   | BOMBA DE AGUA  |  |
| 2009 | V6, 3.6 L | 43530   | BOMBA DE AGUA  |  |
| 2008 | V6, 3.4 L | 43539<br>23020<br>23137<br>31532<br>31843<br>31844<br>33329<br>38009<br>38104 | BOMBA DE AGUA<br>MANGUERA INFERIOR<br>MANGUERA SUPERIOR<br>TAPÓN RADIADOR<br>TAPÓN GASOLINA<br>TAPÓN GASOLINA<br>TERMOSTATO<br>POLEA MOTOR<br>TENSOR MOTOR | 15 LBS, S/Palanca<br>S/Llave, Equivalente a EO<br>C/Llave, Regular<br>195°<br>Ranurada |

| AÑO | MOTOR | No. PARTE | DESCRIPCIÓN | ESPECIFICACIONES |
|-----|-------|-----------|-------------|------------------|
|-----|-------|-----------|-------------|------------------|

|      |           |  |   |  |
|------|-----------|--|---|--|
| 2008 | V6, 3.6 L | K060905<br>19026   | BANDA MOTOR<br>MANGUERA DE PASO   |  |
| 2007 | V6, 3.4 L | 43530<br>43539<br>33329<br>19026<br>23020<br>23137<br>31532<br>31843<br>31844<br>38009<br>38104<br>K060905 | BOMBA DE AGUA<br>TERMOSTATO<br>MANGUERA DE PASO<br>MANGUERA INFERIOR<br>MANGUERA SUPERIOR<br>TAPÓN RADIADOR<br>TAPÓN GASOLINA<br>TAPÓN GASOLINA<br>POLEA MOTOR<br>TENSOR MOTOR<br>BANDA MOTOR                 | 195°<br>15 LBS, S/Palanca<br>S/Llave, Equivalente a EO<br>C/Llave, Regular<br>Ranurada |
| 2006 | V6, 3.4 L | 19026<br>23020<br>23137<br>31103<br>31532<br>31843<br>31844<br>33329<br>38009<br>38104<br>K060905<br>43539 | MANGUERA DE PASO<br>MANGUERA INFERIOR<br>MANGUERA SUPERIOR<br>TAPÓN ACEITE<br>TAPÓN RADIADOR<br>TAPÓN GASOLINA<br>TAPÓN GASOLINA<br>TERMOSTATO<br>POLEA MOTOR<br>TENSOR MOTOR<br>BANDA MOTOR<br>BOMBA DE AGUA | 15 LBS, S/Palanca<br>S/Llave, Equivalente a EO<br>C/Llave, Regular<br>195°<br>Ranurada |

## PORSCHE

### 911

|      |              |                   |                                  |                |
|------|--------------|-------------------|----------------------------------|----------------|
| 2002 | 6 CIL. 3.6 L | K060832           | BANDA MOTOR                      | C/AA - S/Turbo |
| 2001 | 6 CIL. 3.4 L | K060832           | BANDA MOTOR                      |                |
| 2000 | 6 CIL. 3.4 L | 37014P<br>K060832 | POLEA DECOPLADORA<br>BANDA MOTOR |                |

### BOXSTER

|      |              |                                       |   |                      |
|------|--------------|---------------------------------------|---|----------------------|
| 2006 | 6 CIL. 2.7 L | 33950<br>37014P<br>K060760<br>K060832 | TERMOSTATO<br>POLEA DECOPLADORA<br>BANDA MOTOR<br>BANDA MOTOR | 180°<br>S/AA<br>C/AA |
| 2006 | 6 CIL. 3.2 L | 37014P                                | POLEA DECOPLADORA   |                      |
| 2005 | 6 CIL. 2.7 L | 33950<br>37014P<br>K060760<br>K060832 | TERMOSTATO<br>POLEA DECOPLADORA<br>BANDA MOTOR<br>BANDA MOTOR | 180°<br>S/AA<br>C/AA |
| 2005 | 6 CIL. 3.2 L | 37014P                                | POLEA DECOPLADORA   |                      |
| 2004 | 6 CIL. 2.7 L | 33950<br>37014P<br>K060760<br>K060832 | TERMOSTATO<br>POLEA DECOPLADORA<br>BANDA MOTOR<br>BANDA MOTOR | 180°<br>S/AA<br>C/AA |
| 2004 | 6 CIL. 3.2 L | 37014P                                | POLEA DECOPLADORA   |                      |
| 2003 | 6 CIL. 2.7 L | 33950<br>37014P<br>K060760<br>K060832 | TERMOSTATO<br>POLEA DECOPLADORA<br>BANDA MOTOR<br>BANDA MOTOR | 180°<br>S/AA<br>C/AA |



# CATÁLOGO MÁSTER AUTOMOTRIZ

| AÑO | MOTOR | No. PARTE | DESCRIPCIÓN | ESPECIFICACIONES |
|-----|-------|-----------|-------------|------------------|
|-----|-------|-----------|-------------|------------------|

## PORSCHE

### BOXSTER

| AÑO  | MOTOR        | No. PARTE                    | DESCRIPCIÓN                                     | ESPECIFICACIONES |
|------|--------------|------------------------------|---|------------------|
| 2003 | 6 CIL. 3.2 L | 37014P                       | POLEA DECOPLADORA                               |                  |
| 2002 | 6 CIL. 2.7 L | 37014P<br>K060760<br>K060832 | POLEA DECOPLADORA<br>BANDA MOTOR<br>BANDA MOTOR | S/AA<br>C/AA     |
| 2002 | 6 CIL. 3.2 L | 37014P<br>K060760<br>K060832 | POLEA DECOPLADORA<br>BANDA MOTOR<br>BANDA MOTOR | S/AA<br>C/AA     |
| 2001 | 6 CIL. 2.7 L | 37014P<br>K060760<br>K060832 | POLEA DECOPLADORA<br>BANDA MOTOR<br>BANDA MOTOR | S/AA<br>C/AA     |
| 2001 | 6 CIL. 3.2 L | 37014P<br>K060760<br>K060832 | POLEA DECOPLADORA<br>BANDA MOTOR<br>BANDA MOTOR | S/AA<br>C/AA     |
| 2000 | 6 CIL. 2.7 L | 37014P<br>K060760<br>K060832 | POLEA DECOPLADORA<br>BANDA MOTOR<br>BANDA MOTOR | S/AA<br>C/AA     |
| 2000 | 6 CIL. 3.2 L | 37014P<br>K060760<br>K060832 | POLEA DECOPLADORA<br>BANDA MOTOR<br>BANDA MOTOR | S/AA<br>C/AA     |

## RENAULT

### CLIO

| AÑO  | MOTOR        | No. PARTE   | DESCRIPCIÓN  | ESPECIFICACIONES                              |
|------|--------------|---|--|---|
| 2009 | 4 CIL. 1.6 L | CH180182<br>CH180191<br>K050435<br>K050688<br>T1095<br>T36176<br>T38456<br>T38484<br>T41237<br>T43064<br>TCK1095M<br>TCKWP1095<br>5936<br>TH23389G1 | MANGUERA INFERIOR<br>MANGUERA SUPERIOR<br>BANDA MOTOR<br>BANDA MOTOR<br>BANDA DISTRIBUCIÓN<br>POLEA MOTOR<br>TENSOR MOTOR<br>TENSOR MOTOR<br>POLEA DISTRIBUCIÓN<br>POLEA DISTRIBUCIÓN<br>KIT DISTRIBUCIÓN<br>KIT CON BOMBA DE AGUA<br>BOMBA DE AGUA<br>TERMOSTATO  | ALT.<br>132 D X 27 mm<br>C/AA<br>S/AA<br>190° |
| 2008 | 4 CIL. 1.6 L | TH23389G1<br>5936<br>CH180182<br>CH180191<br>K050435<br>K050688<br>T1095<br>T36176<br>T38456<br>T38484<br>T41237<br>T43064<br>TCK1095M<br>TCKWP1095 | TERMOSTATO<br>BOMBA DE AGUA<br>MANGUERA INFERIOR<br>MANGUERA SUPERIOR<br>BANDA MOTOR<br>BANDA MOTOR<br>BANDA DISTRIBUCIÓN<br>POLEA MOTOR<br>TENSOR MOTOR<br>TENSOR MOTOR<br>POLEA DISTRIBUCIÓN<br>TENSOR DISTRIBUCIÓN<br>KIT DISTRIBUCIÓN<br>KIT CON BOMBA DE AGUA | 190°<br>S/AA<br>132 D X 27 mm<br>C/AA<br>S/AA |
| 2007 | 4 CIL. 1.6 L | CH180182  | MANGUERA INFERIOR  |   |

| AÑO | MOTOR | No. PARTE | DESCRIPCIÓN | ESPECIFICACIONES |
|-----|-------|-----------|-------------|------------------|
|-----|-------|-----------|-------------|------------------|

|      |              |   |  |   |
|------|--------------|---|--|---|
|      |              | CH180191<br>K050435<br>K050688<br>T1095<br>T36176<br>T38456<br>T38484<br>T41237<br>T43064<br>TCK1095M<br>TCKWP1095<br>5936<br>TH23389G1             | MANGUERA SUPERIOR<br>BANDA MOTOR<br>BANDA MOTOR<br>BANDA DISTRIBUCIÓN<br>POLEA MOTOR<br>TENSOR MOTOR<br>TENSOR MOTOR<br>POLEA DISTRIBUCIÓN<br>TENSOR DISTRIBUCIÓN<br>KIT DISTRIBUCIÓN<br>KIT CON BOMBA DE AGUA<br>BOMBA DE AGUA<br>TERMOSTATO                      | S/AA<br>132 D X 27 mm<br>C/AA<br>S/AA<br>190° |
| 2006 | 4 CIL. 1.6 L | TH23389G1<br>5936<br>CH180182<br>CH180191<br>K050435<br>K050688<br>T1095<br>T36176<br>T38456<br>T38484<br>T41237<br>T43064<br>TCK1095M<br>TCKWP1095 | TERMOSTATO<br>BOMBA DE AGUA<br>MANGUERA INFERIOR<br>MANGUERA SUPERIOR<br>BANDA MOTOR<br>BANDA MOTOR<br>BANDA DISTRIBUCIÓN<br>POLEA MOTOR<br>TENSOR MOTOR<br>TENSOR MOTOR<br>POLEA DISTRIBUCIÓN<br>TENSOR DISTRIBUCIÓN<br>KIT DISTRIBUCIÓN<br>KIT CON BOMBA DE AGUA | 190°<br>S/AA<br>132 D X 27 mm<br>C/AA<br>S/AA |
| 2006 | 4 CIL. 2.0 L | T38428  | TENSOR MOTOR   |   |
| 2005 | 4 CIL. 1.6 L | CH180182<br>CH180191<br>K050435<br>K050688<br>T1095<br>T36176<br>T38456<br>T38484<br>T41237<br>T43064<br>TCK1095M<br>TCKWP1095<br>5936<br>TH23389G1 | MANGUERA INFERIOR<br>MANGUERA SUPERIOR<br>BANDA MOTOR<br>BANDA MOTOR<br>BANDA DISTRIBUCIÓN<br>POLEA MOTOR<br>TENSOR MOTOR<br>TENSOR MOTOR<br>POLEA DISTRIBUCIÓN<br>TENSOR DISTRIBUCIÓN<br>KIT DISTRIBUCIÓN<br>KIT CON BOMBA DE AGUA<br>BOMBA DE AGUA<br>TERMOSTATO | S/AA<br>132 D X 27 mm<br>C/AA<br>S/AA<br>190° |
| 2005 | 4 CIL. 2.0 L | T38428  | TENSOR MOTOR   |   |
| 2004 | 4 CIL. 1.6 L | CH180182<br>CH180191<br>K050435<br>K050688<br>T1095<br>T36176<br>T38456<br>T38484<br>T41237<br>T43064<br>TCK1095M<br>TCKWP1095<br>5936<br>TH23389G1 | MANGUERA INFERIOR<br>MANGUERA SUPERIOR<br>BANDA MOTOR<br>BANDA MOTOR<br>BANDA DISTRIBUCIÓN<br>POLEA MOTOR<br>TENSOR MOTOR<br>TENSOR MOTOR<br>POLEA DISTRIBUCIÓN<br>TENSOR DISTRIBUCIÓN<br>KIT DISTRIBUCIÓN<br>KIT CON BOMBA DE AGUA<br>TERMOSTATO<br>BOMBA DE AGUA | S/AA<br>132 D X 27 mm<br>C/AA<br>S/AA<br>190° |
| 2004 | 4 CIL. 2.0 L | T38428  | TENSOR MOTOR   |   |
| 2003 | 4 CIL. 1.6 L | CH180182<br>T38456<br>T38484<br>T41237<br>T43064<br>TCK1095M<br>TCKWP1095<br>CH180191<br>K050435<br>K050688<br>T1095                                | MANGUERA INFERIOR<br>TENSOR MOTOR<br>TENSOR MOTOR<br>POLEA DISTRIBUCIÓN<br>TENSOR DISTRIBUCIÓN<br>KIT DISTRIBUCIÓN<br>KIT CON BOMBA DE AGUA<br>MANGUERA SUPERIOR<br>BANDA MOTOR<br>BANDA MOTOR<br>BANDA DISTRIBUCIÓN   | C/AA<br>S/AA<br>S/AA<br>132 D X 27 mm         |





# POWERING PROGRESS

| AÑO | MOTOR | No. PARTE | DESCRIPCIÓN | ESPECIFICACIONES |
|-----|-------|-----------|-------------|------------------|
|-----|-------|-----------|-------------|------------------|

## RENAULT

### CLIO

|      |              |                             |  |      |
|------|--------------|-----------------------------|--|------|
| 2003 | 4 CIL. 1.6 L | T36176<br>5936<br>TH2338961 | POLEA MOTOR<br>BOMBA DE AGUA<br>TERMOSTATO | 190° |
| 2003 | 4 CIL. 2.0 L | T38428                      | TENSOR MOTOR                               |      |
| 2002 | 4 CIL. 2.0 L | T38428                      | TENSOR MOTOR                               |      |

### CLIO SPORT

|      |              |   |  |                       |
|------|--------------|---|--|-----------------------|
| 2006 | 4 CIL. 2.0 L | K060653<br>T1284<br>T42166<br>TPG20001<br>TH2338961 | BANDA MOTOR<br>BANDA DISTRIBUCIÓN<br>POLEA DISTRIBUCIÓN<br>TENSOR DISTRIBUCIÓN<br>TERMOSTATO | 128 D X 27 mm<br>190° |
| 2005 | 4 CIL. 2.0 L | TH2338961<br>K060653<br>T1284<br>T42166<br>TPG20001 | TERMOSTATO<br>BANDA MOTOR<br>BANDA DISTRIBUCIÓN<br>POLEA DISTRIBUCIÓN<br>TENSOR DISTRIBUCIÓN | 190°<br>128 D X 27 mm |
| 2004 | 4 CIL. 2.0 L | K060653<br>T1284<br>T42166<br>TPG20001<br>TH2338961 | BANDA MOTOR<br>BANDA DISTRIBUCIÓN<br>POLEA DISTRIBUCIÓN<br>TENSOR DISTRIBUCIÓN<br>TERMOSTATO | 128 D X 27 mm<br>190° |
| 2003 | 4 CIL. 2.0 L | TH2338961<br>K060653<br>T1284<br>T42166<br>TPG20001 | TERMOSTATO<br>BANDA MOTOR<br>BANDA DISTRIBUCIÓN<br>POLEA DISTRIBUCIÓN<br>TENSOR DISTRIBUCIÓN | 190°<br>128 D X 27 mm |

### DUSTER

|      |              |                             |  |                               |
|------|--------------|-----------------------------|--|-------------------------------|
| 2015 | 4 CIL. 2.0 L | K050440<br>K070705<br>T1565 | BANDA MOTOR<br>BANDA MOTOR<br>BANDA DISTRIBUCIÓN | S/AA<br>C/AA<br>126 D X 27 mm |
| 2014 | 4 CIL. 2.0 L | K050440<br>K070705<br>T1565 | BANDA MOTOR<br>BANDA MOTOR<br>BANDA DISTRIBUCIÓN | S/AA<br>C/AA<br>126 D X 27 mm |
| 2013 | 4 CIL. 2.0 L | K050440<br>K070705<br>T1565 | BANDA MOTOR<br>BANDA MOTOR<br>BANDA DISTRIBUCIÓN | S/AA<br>C/AA<br>126 D X 27 mm |

### EUROCLIO

|      |              |  |   |               |
|------|--------------|--|---|---------------|
| 2008 | 4 CIL. 1.6 L | K060472<br>T1095<br>T41237<br>T43064<br>TCK1095M<br>5936 | BANDA MOTOR<br>BANDA DISTRIBUCIÓN<br>POLEA DISTRIBUCIÓN<br>TENSOR DISTRIBUCIÓN<br>KIT DISTRIBUCIÓN<br>BOMBA DE AGUA | 132 D X 27 mm |
| 2007 | 4 CIL. 1.6 L | 5936<br>K060472<br>T1095<br>T41237                       | BOMBA DE AGUA<br>BANDA MOTOR<br>BANDA DISTRIBUCIÓN<br>POLEA DISTRIBUCIÓN  | 132 D X 27 mm |

| AÑO | MOTOR | No. PARTE | DESCRIPCIÓN | ESPECIFICACIONES |
|-----|-------|-----------|-------------|------------------|
|-----|-------|-----------|-------------|------------------|

## KANGOO

|      |              |   |  |   |
|------|--------------|---|--|---|
|      |              | T43064<br>TCK1095M  | TENSOR DISTRIBUCIÓN<br>KIT DISTRIBUCIÓN  |   |
| 2013 | 4 CIL. 1.6 L | CH180182<br>CH180191<br>K050435<br>K050688<br>T1095<br>T36176<br>T38456<br>T38484<br>T41237<br>T43064<br>TCKWP1095<br>TH2338961                     | MANGUERA INFERIOR<br>MANGUERA SUPERIOR<br>BANDA MOTOR<br>BANDA MOTOR<br>BANDA DISTRIBUCIÓN<br>POLEA MOTOR<br>TENSOR MOTOR<br>TENSOR MOTOR<br>POLEA DISTRIBUCIÓN<br>TENSOR DISTRIBUCIÓN<br>KIT CON BOMBA DE AGUA<br>TERMOSTATO                                      | ALT.<br>C/AA<br>132 D X 27 mm<br>C/AA<br>S/AA<br>190° |
| 2012 | 4 CIL. 1.6 L | TH2338961<br>5936<br>CH180182<br>CH180191<br>K050435<br>K050688<br>T1095<br>T36176<br>T38456<br>T38484<br>T41237<br>T43064<br>TCK1095M<br>TCKWP1095 | TERMOSTATO<br>BOMBA DE AGUA<br>MANGUERA INFERIOR<br>MANGUERA SUPERIOR<br>BANDA MOTOR<br>BANDA MOTOR<br>BANDA DISTRIBUCIÓN<br>POLEA MOTOR<br>TENSOR MOTOR<br>TENSOR MOTOR<br>POLEA DISTRIBUCIÓN<br>TENSOR DISTRIBUCIÓN<br>KIT CON BOMBA DE AGUA                     | 190°<br>ALT.<br>C/AA<br>132 D X 27 mm<br>C/AA<br>S/AA |
| 2011 | 4 CIL. 1.6 L | CH180182<br>CH180191<br>K050435<br>K050688<br>T1095<br>T36176<br>T38456<br>T38484<br>T41237<br>T43064<br>TCK1095M<br>TCKWP1095<br>5936<br>TH2338961 | MANGUERA INFERIOR<br>MANGUERA SUPERIOR<br>BANDA MOTOR<br>BANDA MOTOR<br>BANDA DISTRIBUCIÓN<br>POLEA MOTOR<br>TENSOR MOTOR<br>TENSOR MOTOR<br>POLEA DISTRIBUCIÓN<br>TENSOR DISTRIBUCIÓN<br>KIT DISTRIBUCIÓN<br>KIT CON BOMBA DE AGUA<br>BOMBA DE AGUA<br>TERMOSTATO | ALT.<br>C/AA<br>132 D X 27 mm<br>C/AA<br>S/AA<br>190° |
| 2010 | 4 CIL. 1.6 L | TH2338961<br>5936<br>CH180182<br>CH180191<br>K050435<br>K050688<br>T1095<br>T36176<br>T38456<br>T38484<br>T41237<br>T43064<br>TCK1095M<br>TCKWP1095 | TERMOSTATO<br>BOMBA DE AGUA<br>MANGUERA INFERIOR<br>MANGUERA SUPERIOR<br>BANDA MOTOR<br>BANDA MOTOR<br>BANDA DISTRIBUCIÓN<br>POLEA MOTOR<br>TENSOR MOTOR<br>TENSOR MOTOR<br>POLEA DISTRIBUCIÓN<br>TENSOR DISTRIBUCIÓN<br>KIT DISTRIBUCIÓN<br>KIT CON BOMBA DE AGUA | 190°<br>ALT.<br>132 D X 27 mm<br>C/AA<br>S/AA         |
| 2009 | 4 CIL. 1.6 L | CH180182<br>CH180191<br>K050435<br>K050688<br>T1095<br>T36176<br>T38456<br>T38484<br>T41237<br>T43064<br>TCK1095M<br>TCKWP1095                      | MANGUERA INFERIOR<br>MANGUERA SUPERIOR<br>BANDA MOTOR<br>BANDA MOTOR<br>BANDA DISTRIBUCIÓN<br>POLEA MOTOR<br>TENSOR MOTOR<br>TENSOR MOTOR<br>POLEA DISTRIBUCIÓN<br>TENSOR DISTRIBUCIÓN<br>KIT DISTRIBUCIÓN<br>KIT CON BOMBA DE AGUA                                | ALT.<br>132 D X 27 mm<br>C/AA<br>S/AA                 |









# POWERING PROGRESS

| AÑO | MOTOR | No. PARTE | DESCRIPCIÓN | ESPECIFICACIONES |
|-----|-------|-----------|-------------|------------------|
|-----|-------|-----------|-------------|------------------|

## RENAULT

### KANGOO EXPRESS

| AÑO  | MOTOR        | No. PARTE   | DESCRIPCIÓN  | ESPECIFICACIONES |
|------|--------------|---|--|------------------|
| 2005 | 4 CIL. 1.6 L | T41237<br>T43064<br>TCK1095M<br>5936<br>TH23389G1 | POLEA DISTRIBUCIÓN<br>TENSOR DISTRIBUCIÓN<br>KIT DISTRIBUCIÓN<br>BOMBA DE AGUA<br>TERMOSTATO | 190°             |

### LAGUNA

| AÑO  | MOTOR        | No. PARTE | DESCRIPCIÓN         | ESPECIFICACIONES |
|------|--------------|-----------|---------------------|------------------|
| 2006 | 4 CIL. 2.0 L | T38428    | TENSOR MOTOR        |                  |
| 2006 | V6, 2.4 L    | T1596     | BANDA DISTRIBUCIÓN  | 259 D X 32 mm    |
| 2005 | V6, 2.4 L    | T1596     | BANDA DISTRIBUCIÓN  | 259 D X 32 mm    |
| 2004 | 4 CIL. 2.0 L | TP620001  | TENSOR DISTRIBUCIÓN |                  |
| 2004 | V6, 2.4 L    | T1596     | BANDA DISTRIBUCIÓN  | 259 D X 32 mm    |
| 2003 | 4 CIL. 2.0 L | TP620001  | TENSOR DISTRIBUCIÓN |                  |
| 2002 | 4 CIL. 2.0 L | TP620001  | TENSOR DISTRIBUCIÓN |                  |
| 2001 | 4 CIL. 2.0 L | TP620001  | TENSOR DISTRIBUCIÓN |                  |

### LOGAN

| AÑO  | MOTOR        | No. PARTE                   | DESCRIPCIÓN                                      | ESPECIFICACIONES                        |
|------|--------------|-----------------------------|--|---|
| 2015 | 4 CIL. 1.6 L | K060470<br>K060721<br>T1095 | BANDA MOTOR<br>BANDA MOTOR<br>BANDA DISTRIBUCIÓN | B.A. Y.A.A.<br>S/Turbo<br>132 D X 27 mm |

### MEGANE

| AÑO  | MOTOR        | No. PARTE  | DESCRIPCIÓN  | ESPECIFICACIONES      |
|------|--------------|--|--|-----------------------|
| 2010 | 4 CIL. 2.0 L | T38428   | TENSOR MOTOR   |                       |
| 2009 | 4 CIL. 2.0 L | T1565<br>T38428<br>T42166<br>T42167<br>T43158<br>TCK1565M<br>TP620001<br>TH23389G1 | BANDA DISTRIBUCIÓN<br>TENSOR MOTOR<br>POLEA DISTRIBUCIÓN<br>POLEA DISTRIBUCIÓN<br>TENSOR DISTRIBUCIÓN<br>KIT DISTRIBUCIÓN<br>TENSOR DISTRIBUCIÓN<br>TERMOSTATO | 126 D X 27 mm<br>190° |
| 2008 | 4 CIL. 1.6 L | K060472<br>T1095   | BANDA MOTOR<br>BANDA DISTRIBUCIÓN  | 132 D X 27 mm         |
| 2008 | 4 CIL. 2.0 L | T1565<br>T38428<br>T42166<br>T42167<br>T43158<br>TCK1565M<br>TP620001<br>TH23389G1 | BANDA DISTRIBUCIÓN<br>TENSOR MOTOR<br>POLEA DISTRIBUCIÓN<br>POLEA DISTRIBUCIÓN<br>TENSOR DISTRIBUCIÓN<br>KIT DISTRIBUCIÓN<br>TENSOR DISTRIBUCIÓN<br>TERMOSTATO | 126 D X 27 mm<br>190° |
| 2007 | 4 CIL. 2.0 L | TH23389G1<br>T1565<br>T38428<br>T42166<br>T42167                                   | TERMOSTATO<br>BANDA DISTRIBUCIÓN<br>TENSOR MOTOR<br>POLEA DISTRIBUCIÓN<br>POLEA DISTRIBUCIÓN   | 190°<br>126 D X 27 mm |

| AÑO | MOTOR | No. PARTE | DESCRIPCIÓN | ESPECIFICACIONES |
|-----|-------|-----------|-------------|------------------|
|-----|-------|-----------|-------------|------------------|

|      |              |  |  |                       |
|------|--------------|--|--|-----------------------|
|      |              | T43158<br>TCK1565M<br>TP620001   | TENSOR DISTRIBUCIÓN<br>KIT DISTRIBUCIÓN<br>TENSOR DISTRIBUCIÓN   |                       |
| 2006 | 4 CIL. 2.0 L | T1565<br>T38428<br>T42166<br>T42167<br>T43158<br>TCK1565M<br>TP620001<br>TH23389G1 | BANDA DISTRIBUCIÓN<br>TENSOR MOTOR<br>POLEA DISTRIBUCIÓN<br>POLEA DISTRIBUCIÓN<br>TENSOR DISTRIBUCIÓN<br>KIT DISTRIBUCIÓN<br>TENSOR DISTRIBUCIÓN<br>TERMOSTATO | 126 D X 27 mm<br>190° |
| 2005 | 4 CIL. 2.0 L | TH23389G1<br>T1565<br>T38428<br>T42166<br>T42167<br>T43158<br>TCK1565M<br>TP620001 | TERMOSTATO<br>BANDA DISTRIBUCIÓN<br>TENSOR MOTOR<br>POLEA DISTRIBUCIÓN<br>POLEA DISTRIBUCIÓN<br>TENSOR DISTRIBUCIÓN<br>KIT DISTRIBUCIÓN<br>TENSOR DISTRIBUCIÓN | 190°<br>126 D X 27 mm |
| 2004 | 4 CIL. 2.0 L | T1565<br>T38428<br>T42166<br>T42167<br>T43158<br>TCK1565M<br>TP620001<br>TH23389G1 | BANDA DISTRIBUCIÓN<br>TENSOR MOTOR<br>POLEA DISTRIBUCIÓN<br>POLEA DISTRIBUCIÓN<br>TENSOR DISTRIBUCIÓN<br>KIT DISTRIBUCIÓN<br>TENSOR DISTRIBUCIÓN<br>TERMOSTATO | 126 D X 27 mm<br>190° |
| 2003 | 4 CIL. 2.0 L | TH23389G1<br>K050688<br>T1284<br>T38428<br>T42166<br>TCK1284M<br>TP620001          | TERMOSTATO<br>BANDA MOTOR<br>BANDA DISTRIBUCIÓN<br>TENSOR MOTOR<br>POLEA DISTRIBUCIÓN<br>KIT DISTRIBUCIÓN<br>TENSOR DISTRIBUCIÓN                               | 190°<br>128 D X 27 mm |
| 2002 | 4 CIL. 2.0 L | K050688<br>T1284<br>T38428<br>T42166<br>TCK1284M<br>TP620001<br>TH23389G1          | BANDA MOTOR<br>BANDA DISTRIBUCIÓN<br>TENSOR MOTOR<br>POLEA DISTRIBUCIÓN<br>KIT DISTRIBUCIÓN<br>TENSOR DISTRIBUCIÓN<br>TERMOSTATO                               | 128 D X 27 mm<br>190° |
| 2001 | 4 CIL. 2.0 L | TH23389G1<br>K050688<br>T1284<br>T38428<br>T42166<br>TCK1284M<br>TP620001          | TERMOSTATO<br>BANDA MOTOR<br>BANDA DISTRIBUCIÓN<br>TENSOR MOTOR<br>POLEA DISTRIBUCIÓN<br>KIT DISTRIBUCIÓN<br>TENSOR DISTRIBUCIÓN                               | 190°<br>128 D X 27 mm |

### SANDERO

|      |              |   |   |   |
|------|--------------|---|---|---|
| 2014 | 4 CIL. 1.6 L | K060721<br>T1095<br>T41237<br>T43064<br>K060470<br>TCK1095M | BANDA MOTOR<br>BANDA DISTRIBUCIÓN<br>POLEA DISTRIBUCIÓN<br>TENSOR DISTRIBUCIÓN<br>BANDA MOTOR<br>KIT DISTRIBUCIÓN | S/Turbo<br>132 D X 27 mm<br>B.A. Y.A.A. |
| 2013 | 4 CIL. 1.6 L | K060470<br>K060721<br>T1095<br>T41237<br>T43064<br>TCK1095M | BANDA MOTOR<br>BANDA MOTOR<br>BANDA DISTRIBUCIÓN<br>POLEA DISTRIBUCIÓN<br>TENSOR DISTRIBUCIÓN<br>KIT DISTRIBUCIÓN | B.A. Y.A.A.<br>S/Turbo<br>132 D X 27 mm |
| 2012 | 4 CIL. 1.6 L | K060470<br>K060721<br>T1095                                 | BANDA MOTOR<br>BANDA MOTOR<br>BANDA DISTRIBUCIÓN  | B.A. Y.A.A.<br>S/Turbo<br>132 D X 27 mm |



# CATÁLOGO MÁSTER AUTOMOTRIZ

| AÑO | MOTOR | No. PARTE | DESCRIPCIÓN | ESPECIFICACIONES |
|-----|-------|-----------|-------------|------------------|
|-----|-------|-----------|-------------|------------------|

## RENAULT

### SANDERO

| AÑO  | MOTOR        | No. PARTE   | DESCRIPCIÓN  | ESPECIFICACIONES                        |
|------|--------------|---|--|---|
| 2012 | 4 CIL. 1.6 L | T41237<br>T43064<br>TCK1095M<br>5936                                | POLEA DISTRIBUCIÓN<br>TENSOR DISTRIBUCIÓN<br>KIT DISTRIBUCIÓN<br>BOMBA DE AGUA   |   |
| 2011 | 4 CIL. 1.6 L | 5936<br>K060470<br>K060721<br>T1095<br>T41237<br>T43064<br>TCK1095M | BOMBA DE AGUA<br>BANDA MOTOR<br>BANDA MOTOR<br>BANDA DISTRIBUCIÓN<br>POLEA DISTRIBUCIÓN<br>TENSOR DISTRIBUCIÓN<br>KIT DISTRIBUCIÓN | B.A. Y.A.A.<br>S/Turbo<br>132 D X 27 mm |
| 2010 | 4 CIL. 1.6 L | K060470<br>K060721<br>T1095<br>T41237<br>T43064<br>TCK1095M<br>5936 | BANDA MOTOR<br>BANDA MOTOR<br>BANDA DISTRIBUCIÓN<br>POLEA DISTRIBUCIÓN<br>TENSOR DISTRIBUCIÓN<br>KIT DISTRIBUCIÓN<br>BOMBA DE AGUA | B.A. Y.A.A.<br>S/Turbo<br>132 D X 27 mm |

### SCENIC

| AÑO  | MOTOR        | No. PARTE  | DESCRIPCIÓN  | ESPECIFICACIONES      |
|------|--------------|--|--|-----------------------|
| 2009 | 4 CIL. 2.0 L | TH2338961<br>T1565<br>T38428<br>T42166<br>T42167<br>T43158<br>TP620001 | TERMOSTATO<br>BANDA DISTRIBUCIÓN<br>TENSOR MOTOR<br>POLEA DISTRIBUCIÓN<br>POLEA DISTRIBUCIÓN<br>TENSOR DISTRIBUCIÓN<br>TENSOR DISTRIBUCIÓN | 190°<br>126 D X 27 mm |
| 2008 | 4 CIL. 2.0 L | T38428<br>T42167<br>T43158   | TENSOR MOTOR<br>POLEA DISTRIBUCIÓN<br>TENSOR DISTRIBUCIÓN  |                       |
| 2007 | 4 CIL. 2.0 L | T1565<br>T38428<br>T42166<br>T42167<br>T43158<br>TP620001<br>TH2338961 | BANDA DISTRIBUCIÓN<br>TENSOR MOTOR<br>POLEA DISTRIBUCIÓN<br>POLEA DISTRIBUCIÓN<br>TENSOR DISTRIBUCIÓN<br>TENSOR DISTRIBUCIÓN<br>TERMOSTATO | 126 D X 27 mm<br>190° |
| 2006 | 4 CIL. 2.0 L | TH2338961<br>T1565<br>T38428<br>T42166<br>T42167<br>T43158<br>TP620001 | TERMOSTATO<br>BANDA DISTRIBUCIÓN<br>TENSOR MOTOR<br>POLEA DISTRIBUCIÓN<br>POLEA DISTRIBUCIÓN<br>TENSOR DISTRIBUCIÓN<br>TENSOR DISTRIBUCIÓN | 190°<br>126 D X 27 mm |
| 2005 | 4 CIL. 2.0 L | T1565<br>T38428<br>T42166<br>T42167<br>T43158<br>TP620001<br>TH2338961 | BANDA DISTRIBUCIÓN<br>TENSOR MOTOR<br>POLEA DISTRIBUCIÓN<br>POLEA DISTRIBUCIÓN<br>TENSOR DISTRIBUCIÓN<br>TENSOR DISTRIBUCIÓN<br>TERMOSTATO | 126 D X 27 mm<br>190° |
| 2004 | 4 CIL. 2.0 L | TH2338961<br>T1565<br>T38428<br>T42166<br>T42167<br>T43158             | TERMOSTATO<br>BANDA DISTRIBUCIÓN<br>TENSOR MOTOR<br>POLEA DISTRIBUCIÓN<br>POLEA DISTRIBUCIÓN<br>TENSOR DISTRIBUCIÓN                        | 190°<br>126 D X 27 mm |

| AÑO | MOTOR | No. PARTE | DESCRIPCIÓN | ESPECIFICACIONES |
|-----|-------|-----------|-------------|------------------|
|-----|-------|-----------|-------------|------------------|

|      |              |   |  |                       |
|------|--------------|---|--|-----------------------|
|      |              | TP620001  | TENSOR DISTRIBUCIÓN  |                       |
| 2003 | 4 CIL. 2.0 L | K050688<br>T1284<br>T38428<br>T42166<br>TCK1284M<br>TP620001<br>TH2338961 | BANDA MOTOR<br>BANDA DISTRIBUCIÓN<br>TENSOR MOTOR<br>POLEA DISTRIBUCIÓN<br>KIT DISTRIBUCIÓN<br>TENSOR DISTRIBUCIÓN<br>TERMOSTATO | 128 D X 27 mm<br>190° |
| 2002 | 4 CIL. 2.0 L | TH2338961<br>K050688<br>T1284<br>T38428<br>T42166<br>TCK1284M<br>TP620001 | TERMOSTATO<br>BANDA MOTOR<br>BANDA DISTRIBUCIÓN<br>TENSOR MOTOR<br>POLEA DISTRIBUCIÓN<br>KIT DISTRIBUCIÓN<br>TENSOR DISTRIBUCIÓN | 190°<br>128 D X 27 mm |
| 2001 | 4 CIL. 2.0 L | K050688<br>T1284<br>T38428<br>T42166<br>TCK1284M<br>TP620001<br>TH2338961 | BANDA MOTOR<br>BANDA DISTRIBUCIÓN<br>TENSOR MOTOR<br>POLEA DISTRIBUCIÓN<br>KIT DISTRIBUCIÓN<br>TENSOR DISTRIBUCIÓN<br>TERMOSTATO | 128 D X 27 mm<br>190° |

### STEPWAY

|      |              |   |  |               |
|------|--------------|---|--|---------------|
| 2012 | 4 CIL. 1.6 L | 5936<br>T1095<br>T41237<br>T43064<br>TCK1095M | BOMBA DE AGUA<br>BANDA DISTRIBUCIÓN<br>POLEA DISTRIBUCIÓN<br>TENSOR DISTRIBUCIÓN<br>KIT DISTRIBUCIÓN | 132 D X 27 mm |
| 2011 | 4 CIL. 1.6 L | T1095<br>T41237<br>T43064<br>TCK1095M<br>5936 | BANDA DISTRIBUCIÓN<br>POLEA DISTRIBUCIÓN<br>TENSOR DISTRIBUCIÓN<br>KIT DISTRIBUCIÓN<br>BOMBA DE AGUA | 132 D X 27 mm |
| 2010 | 4 CIL. 1.6 L | 5936<br>T1095<br>T41237<br>T43064<br>TCK1095M | BOMBA DE AGUA<br>BANDA DISTRIBUCIÓN<br>POLEA DISTRIBUCIÓN<br>TENSOR DISTRIBUCIÓN<br>KIT DISTRIBUCIÓN | 132 D X 27 mm |

### TRAFIC

|      |              |                                       |   |               |
|------|--------------|---------------------------------------|---|---------------|
| 2013 | 4 CIL. 1.9 L | K050446<br>K060708<br>T1558<br>T41240 | BANDA MOTOR<br>BANDA MOTOR<br>BANDA DISTRIBUCIÓN<br>TENSOR DISTRIBUCIÓN | 132 D X 26 mm |
| 2012 | 4 CIL. 1.9 L | K050446<br>K060708<br>T1558<br>T41240 | BANDA MOTOR<br>BANDA MOTOR<br>BANDA DISTRIBUCIÓN<br>TENSOR DISTRIBUCIÓN | 132 D X 26 mm |
| 2011 | 4 CIL. 1.9 L | K050446<br>K060708<br>T1558<br>T41240 | BANDA MOTOR<br>BANDA MOTOR<br>BANDA DISTRIBUCIÓN<br>TENSOR DISTRIBUCIÓN | 132 D X 26 mm |
| 2010 | 4 CIL. 1.9 L | K050446<br>K060708<br>T1558<br>T41240 | BANDA MOTOR<br>BANDA MOTOR<br>BANDA DISTRIBUCIÓN<br>TENSOR DISTRIBUCIÓN | 132 D X 26 mm |
| 2009 | 4 CIL. 1.9 L | K050446<br>K060708<br>T1558<br>T41240 | BANDA MOTOR<br>BANDA MOTOR<br>BANDA DISTRIBUCIÓN<br>TENSOR DISTRIBUCIÓN | 132 D X 26 mm |



# POWERING PROGRESS

| AÑO | MOTOR | No. PARTE | DESCRIPCIÓN | ESPECIFICACIONES |
|-----|-------|-----------|-------------|------------------|
|-----|-------|-----------|-------------|------------------|

## RENAULT

### TRAFIC

| AÑO  | MOTOR        | No. PARTE                             | DESCRIPCIÓN   | ESPECIFICACIONES      |
|------|--------------|---------------------------------------|---|-----------------------|
| 2008 | 4 CIL. 1.9 L | K050446<br>K060708<br>T1558<br>T41240 | BANDA MOTOR<br>BANDA MOTOR<br>BANDA DISTRIBUCIÓN<br>TENSOR DISTRIBUCIÓN | C/AA<br>132 D X 26 mm |

## SAAB

### 9-3

| AÑO  | MOTOR        | No. PARTE   | DESCRIPCIÓN  | ESPECIFICACIONES   |
|------|--------------|---|--|--|
| 2007 | 4 CIL. 2.0 L | 21591<br>22937<br>38177<br>K050405  | MANGUERA SUPERIOR<br>MANGUERA INFERIOR<br>TENSOR MOTOR<br>BANDA MOTOR  |  |
| 2007 | V6, 2.8 L    | 31103<br>31852<br>31855<br>38397<br>K060837                                     | TAPÓN ACEITE<br>TAPÓN GASOLINA<br>TAPÓN GASOLINA<br>TENSOR MOTOR<br>BANDA MOTOR  | S/Llave, Equivalente a E0<br>C/Llave, Regular                              |
| 2006 | 4 CIL. 2.0 L | 22937<br>38177<br>K050405<br>21591  | MANGUERA INFERIOR<br>TENSOR MOTOR<br>BANDA MOTOR<br>MANGUERA SUPERIOR  |  |
| 2006 | V6, 2.8 L    | 31103<br>31852<br>31855<br>38397<br>K060837                                     | TAPÓN ACEITE<br>TAPÓN GASOLINA<br>TAPÓN GASOLINA<br>TENSOR MOTOR<br>BANDA MOTOR  | S/Llave, Equivalente a E0<br>C/Llave, Regular                              |
| 2005 | 4 CIL. 2.0 L | 21591<br>22937<br>38177<br>K050405  | MANGUERA SUPERIOR<br>MANGUERA INFERIOR<br>TENSOR MOTOR<br>BANDA MOTOR  |  |
| 2004 | 4 CIL. 2.0 L | 21591<br>22937<br>33189<br>38177<br>K050405                                     | MANGUERA SUPERIOR<br>MANGUERA INFERIOR<br>TERMOSTATO<br>TENSOR MOTOR<br>BANDA MOTOR  | 195°   |
| 2002 | 4 CIL. 2.0 L | 21701<br>22931<br>31546<br>31780<br>31832<br>33189<br>36079<br>38226<br>K060923 | MANGUERA SUPERIOR<br>MANGUERA INFERIOR<br>TAPÓN RADIADOR<br>TAPÓN GASOLINA<br>TAPÓN GASOLINA<br>TERMOSTATO<br>POLEA MOTOR<br>TENSOR MOTOR<br>BANDA MOTOR | 20 LBS, S/Palanca<br>C/Llave, Regular<br>S/Llave, Equivalente a E0<br>195° |
| 2002 | 4 CIL. 2.3 L | 21701<br>22931<br>33189<br>38226<br>K060923<br>31546<br>31780<br>31832          | MANGUERA SUPERIOR<br>MANGUERA INFERIOR<br>TERMOSTATO<br>TENSOR MOTOR<br>BANDA MOTOR<br>TAPÓN RADIADOR<br>TAPÓN GASOLINA<br>TAPÓN GASOLINA                | 195°<br>20 LBS, S/Palanca<br>C/Llave, Regular<br>S/Llave, Equivalente a E0 |
| 2001 | 4 CIL. 2.0 L |   |  |  |

| AÑO | MOTOR | No. PARTE | DESCRIPCIÓN | ESPECIFICACIONES |
|-----|-------|-----------|-------------|------------------|
|-----|-------|-----------|-------------|------------------|

|      |              |  |   |  |
|------|--------------|--|---|--|
|      |              | 38226<br>K060923   | TENSOR MOTOR<br>BANDA MOTOR   |  |
| 2001 | 4 CIL. 2.3 L | 21701<br>22931<br>31546<br>31780<br>31832<br>33189<br>38226<br>K060923 | MANGUERA SUPERIOR<br>MANGUERA INFERIOR<br>TAPÓN RADIADOR<br>TAPÓN GASOLINA<br>TAPÓN GASOLINA<br>TERMOSTATO<br>TENSOR MOTOR<br>BANDA MOTOR | 20 LBS, S/Palanca<br>C/Llave, Regular<br>S/Llave, Equivalente a E0<br>195° |
| 2000 | 4 CIL. 2.0 L | K060923<br>38226   | BANDA MOTOR<br>TENSOR MOTOR   |  |
| 2000 | 4 CIL. 2.3 L | 21701<br>22931<br>38226<br>K060923                                     | MANGUERA SUPERIOR<br>MANGUERA INFERIOR<br>TENSOR MOTOR<br>BANDA MOTOR   |  |

### 9-5

| AÑO  | MOTOR        | No. PARTE  | DESCRIPCIÓN  | ESPECIFICACIONES   |
|------|--------------|--|--|--|
| 2007 | 4 CIL. 2.3 L | 22932<br>22936<br>31297<br>31843<br>31844<br>33189<br>36079<br>38226<br>K060956          | MANGUERA INFERIOR<br>MANGUERA SUPERIOR<br>TAPÓN ACEITE<br>TAPÓN GASOLINA<br>TAPÓN GASOLINA<br>TERMOSTATO<br>POLEA MOTOR<br>TENSOR MOTOR<br>BANDA MOTOR                   | S/Llave, Equivalente a E0<br>C/Llave, Regular<br>195°                                  |
| 2006 | 4 CIL. 2.3 L | 33189<br>38226<br>K060956<br>22932<br>22936<br>31297<br>36079                            | TERMOSTATO<br>TENSOR MOTOR<br>BANDA MOTOR<br>MANGUERA INFERIOR<br>MANGUERA SUPERIOR<br>TAPÓN ACEITE<br>POLEA MOTOR   | 195°   |
| 2005 | 4 CIL. 2.3 L | 36079<br>22932<br>22936<br>31297<br>33189<br>38226                                       | POLEA MOTOR<br>MANGUERA INFERIOR<br>MANGUERA SUPERIOR<br>TAPÓN ACEITE<br>TERMOSTATO<br>TENSOR MOTOR  | 195°   |
| 2004 | 4 CIL. 2.3 L | 22932<br>22936<br>31297<br>33189<br>36079<br>38226                                       | MANGUERA INFERIOR<br>MANGUERA SUPERIOR<br>TAPÓN ACEITE<br>TERMOSTATO<br>POLEA MOTOR<br>TENSOR MOTOR  | 195°   |
| 2003 | 4 CIL. 2.3 L | 38226  | TENSOR MOTOR   |  |
| 2003 | V6, 3.0 L    | 31546<br>38009<br>38179<br>T285  | TAPÓN RADIADOR<br>POLEA MOTOR<br>TENSOR MOTOR<br>BANDA DISTRIBUCIÓN  | 20 LBS, S/Palanca<br>225 D X 30 mm   |
| 2002 | 4 CIL. 2.3 L | 22932<br>22936<br>31297<br>31546<br>31780<br>31832<br>33189<br>36079<br>38226<br>K061031 | MANGUERA INFERIOR<br>MANGUERA SUPERIOR<br>TAPÓN ACEITE<br>TAPÓN RADIADOR<br>TAPÓN GASOLINA<br>TAPÓN GASOLINA<br>TERMOSTATO<br>POLEA MOTOR<br>TENSOR MOTOR<br>BANDA MOTOR | 20 LBS, S/Palanca<br>C/Llave, Regular<br>S/Llave, Equivalente a E0<br>195°<br>Ranurada |
| 2002 | V6, 3.0 L    | 22934<br>31780   | MANGUERA INFERIOR<br>TAPÓN GASOLINA  | C/Llave, Regular   |



# CATÁLOGO MÁSTER AUTOMOTRIZ

| AÑO | MOTOR | No. PARTE | DESCRIPCIÓN | ESPECIFICACIONES |
|-----|-------|-----------|-------------|------------------|
|-----|-------|-----------|-------------|------------------|

## SAAB

9-5

| AÑO  | MOTOR        | No. PARTE                                  | DESCRIPCIÓN  | ESPECIFICACIONES                                       |
|------|--------------|--|--|--|
| 2002 | V6, 3.0 L    | 31832<br>38009<br>38179<br>K060795<br>T285 | TAPÓN GASOLINA<br>POLEA MOTOR<br>TENSOR MOTOR<br>BANDA MOTOR<br>BANDA DISTRIBUCIÓN | S/Llave, Equivalente a E0<br><br><br><br>225 D X 30 mm |
| 2001 | 4 CIL. 2.3 L | 38226                                      | TENSOR MOTOR   |  |
| 2001 | V6, 3.0 L    | 38009<br>38179                             | POLEA MOTOR<br>TENSOR MOTOR  |  |
| 2000 | 4 CIL. 2.3 L | 38083<br>38226                             | POLEA MOTOR<br>TENSOR MOTOR  | Ranurada   |
| 2000 | V6, 3.0 L    | 38009<br>38179                             | POLEA MOTOR<br>TENSOR MOTOR  |  |

## SEAT

### ALHAMBRA

| AÑO  | MOTOR        | No. PARTE  | DESCRIPCIÓN  | ESPECIFICACIONES  |
|------|--------------|--|--|---|
| 2007 | 4 CIL. 1.8 L | 38148<br>37013P<br>DK060472<br>T306<br>T42019<br>T43017<br>T43025<br>41127<br>41127M | TENSOR MOTOR<br>POLEA DECOPLADORA<br>BANDA MOTOR<br>BANDA DISTRIBUCIÓN<br>POLEA DISTRIBUCIÓN<br>TENSOR DISTRIBUCIÓN<br>TENSOR HIDRÁULICO DIST.<br>BOMBA DE AGUA<br>BOMBA DE AGUA | Doble Ranurado<br>150 D X 23 mm<br><br>C/Tornillo<br><br>C/ Impulsor Plástico<br>C/ Impulsor Metálico         |
| 2006 | 4 CIL. 1.8 L | 41127M<br>41127<br>37013P<br>T43017<br>T43025<br>38148<br>DK060472<br>T306<br>T42019 | BOMBA DE AGUA<br>BOMBA DE AGUA<br>POLEA DECOPLADORA<br>TENSOR DISTRIBUCIÓN<br>TENSOR HIDRÁULICO DIST.<br>TENSOR MOTOR<br>BANDA MOTOR<br>BANDA DISTRIBUCIÓN<br>POLEA DISTRIBUCIÓN | C/ Impulsor Metálico<br>C/ Impulsor Plástico<br><br>C/Tornillo<br><br><br>Doble Ranurado<br>150 D X 23 mm     |
| 2005 | 4 CIL. 1.8 L | T43017<br>T43025<br>38148<br>37013P<br>DK060472<br>T306<br>T42019<br>41127<br>41127M | TENSOR DISTRIBUCIÓN<br>TENSOR HIDRÁULICO DIST.<br>TENSOR MOTOR<br>POLEA DECOPLADORA<br>BANDA MOTOR<br>BANDA DISTRIBUCIÓN<br>POLEA DISTRIBUCIÓN<br>BOMBA DE AGUA<br>BOMBA DE AGUA | C/Tornillo<br><br><br><br>Doble Ranurado<br>150 D X 23 mm<br><br>C/ Impulsor Plástico<br>C/ Impulsor Metálico |
| 2004 | 4 CIL. 1.8 L | 41127M<br>41127<br>38148<br>37013P<br>DK060472<br>T306<br>T42019<br>T43017<br>T43025 | BOMBA DE AGUA<br>BOMBA DE AGUA<br>TENSOR MOTOR<br>POLEA DECOPLADORA<br>BANDA MOTOR<br>BANDA DISTRIBUCIÓN<br>POLEA DISTRIBUCIÓN<br>TENSOR DISTRIBUCIÓN<br>TENSOR HIDRÁULICO DIST. | C/ Impulsor Metálico<br>C/ Impulsor Plástico<br><br><br>Doble Ranurado<br>150 D X 23 mm<br><br>C/Tornillo     |
| 2003 | 4 CIL. 1.8 L |  |  |   |

| AÑO | MOTOR | No. PARTE | DESCRIPCIÓN | ESPECIFICACIONES |
|-----|-------|-----------|-------------|------------------|
|-----|-------|-----------|-------------|------------------|

|      |              |  |  |   |
|------|--------------|--|--|---|
|      |              | 38148<br>37013P<br>DK060472<br>T306<br>T42019<br>T43017<br>T43025<br>41127<br>41127M | TENSOR MOTOR<br>POLEA DECOPLADORA<br>BANDA MOTOR<br>BANDA DISTRIBUCIÓN<br>POLEA DISTRIBUCIÓN<br>TENSOR DISTRIBUCIÓN<br>TENSOR HIDRÁULICO DIST.<br>BOMBA DE AGUA<br>BOMBA DE AGUA | Doble Ranurado<br>150 D X 23 mm<br><br>C/Tornillo<br><br>C/ Impulsor Plástico<br>C/ Impulsor Metálico |
| 2002 | 4 CIL. 1.8 L | 41127M<br>41127<br>T43025<br>38148<br>37013P<br>T306<br>T42019<br>T43017             | BOMBA DE AGUA<br>BOMBA DE AGUA<br>TENSOR HIDRÁULICO DIST.<br>TENSOR MOTOR<br>POLEA DECOPLADORA<br>BANDA DISTRIBUCIÓN<br>POLEA DISTRIBUCIÓN<br>TENSOR DISTRIBUCIÓN                | C/ Impulsor Metálico<br>C/ Impulsor Plástico<br><br><br>150 D X 23 mm                                 |

## ALTEA

|      |              |  |   |                               |
|------|--------------|--|---|-------------------------------|
| 2006 | 4 CIL. 2.0 L | K060380<br>K060415<br>T334<br>T42019<br>T43142 | BANDA MOTOR<br>BANDA MOTOR<br>BANDA DISTRIBUCIÓN<br>POLEA DISTRIBUCIÓN<br>TENSOR DISTRIBUCIÓN | S/AA<br>C/AA<br>148 D X 23 mm |
|------|--------------|--|---|-------------------------------|

## CORDOBA

|      |              |   |  |   |
|------|--------------|---|--|---|
| 2009 | 4 CIL. 1.6 L | CH220782<br>CH220871<br>K060427<br>T1548<br>T38213<br>TCK1548<br>TP623001                                   | MANGUERA INFERIOR<br>MANGUERA SUPERIOR<br>BANDA MOTOR<br>BANDA DISTRIBUCIÓN<br>TENSOR MOTOR<br>KIT DISTRIBUCIÓN<br>TENSOR DISTRIBUCIÓN   | S/AA - C/Supercargador<br>135 D X 19 mm   |
| 2009 | 4 CIL. 2.0 L | 38148<br>K060365<br>T296<br>T43010<br>TCK296<br>41127<br>41127M   | TENSOR MOTOR<br>BANDA MOTOR<br>BANDA DISTRIBUCIÓN<br>TENSOR DISTRIBUCIÓN<br>KIT DISTRIBUCIÓN<br>BOMBA DE AGUA<br>BOMBA DE AGUA   | S/AA<br>138 D X 23 mm<br><br>S/Turbo<br>C/ Impulsor Plástico<br>C/ Impulsor Metálico                          |
| 2008 | 4 CIL. 1.6 L | CH220782<br>CH220871<br>K060295<br>K060424<br>K060427<br>T1548<br>T38213<br>TCK1548<br>TMV23001<br>TP623001 | MANGUERA INFERIOR<br>MANGUERA SUPERIOR<br>BANDA MOTOR<br>BANDA MOTOR<br>BANDA MOTOR<br>BANDA DISTRIBUCIÓN<br>TENSOR MOTOR<br>KIT DISTRIBUCIÓN<br>TENSOR MOTOR<br>TENSOR DISTRIBUCIÓN | ALT.<br><br>S/AA - C/Supercargador<br>135 D X 19 mm   |
| 2008 | 4 CIL. 2.0 L | 38148<br>K060363<br>K060365<br>K060406<br>T296<br>T43010<br>TCK296<br>41127M<br>41127                       | TENSOR MOTOR<br>BANDA MOTOR<br>BANDA MOTOR<br>BANDA MOTOR<br>BANDA DISTRIBUCIÓN<br>TENSOR DISTRIBUCIÓN<br>KIT DISTRIBUCIÓN<br>BOMBA DE AGUA<br>BOMBA DE AGUA                         | S/AA<br>S/Turbo > B.A. Y ALT.<br>138 D X 23 mm<br><br>S/Turbo<br>C/ Impulsor Metálico<br>C/ Impulsor Plástico |
| 2007 | 4 CIL. 1.6 L | CH220782<br>CH220871<br>K060295<br>K060427<br>T1548<br>T38213<br>TCK1548<br>TMV23001                        | MANGUERA INFERIOR<br>MANGUERA SUPERIOR<br>BANDA MOTOR<br>BANDA MOTOR<br>BANDA DISTRIBUCIÓN<br>TENSOR MOTOR<br>KIT DISTRIBUCIÓN<br>TENSOR MOTOR                                       | S/AA<br>S/AA - C/Supercargador<br>135 D X 19 mm   |



# POWERING PROGRESS

| AÑO | MOTOR | No. PARTE | DESCRIPCIÓN | ESPECIFICACIONES |
|-----|-------|-----------|-------------|------------------|
|-----|-------|-----------|-------------|------------------|

## SEAT

### CORDOBA

| AÑO  | MOTOR        | No. PARTE  | DESCRIPCIÓN  | ESPECIFICACIONES  |
|------|--------------|--|--|---|
| 2007 | 4 CIL. 1.6 L | TPG23001   | TENSOR DISTRIBUCIÓN  |   |
| 2007 | 4 CIL. 2.0 L | 38148<br>K060363<br>K060365<br>K060406<br>T296<br>T43010<br>TCK296<br>41127<br>41127M                        | TENSOR MOTOR<br>BANDA MOTOR<br>BANDA MOTOR<br>BANDA MOTOR<br>BANDA DISTRIBUCIÓN<br>TENSOR DISTRIBUCIÓN<br>KIT DISTRIBUCIÓN<br>BOMBA DE AGUA<br>BOMBA DE AGUA                         | S/AA<br>S/Turbo > B.A. Y ALT.<br>138 D X 23 mm<br>S/Turbo<br>C/ Impulsor Plástico<br>C/ Impulsor Metálico |
| 2006 | 4 CIL. 1.6 L | CH220782<br>CH220871<br>K060295<br>K060424<br>K060427<br>T1548<br>T38213<br>TCK1548<br>TMV23001<br>TPG23001  | MANGUERA INFERIOR<br>MANGUERA SUPERIOR<br>BANDA MOTOR<br>BANDA MOTOR<br>BANDA MOTOR<br>BANDA DISTRIBUCIÓN<br>TENSOR MOTOR<br>KIT DISTRIBUCIÓN<br>TENSOR MOTOR<br>TENSOR DISTRIBUCIÓN | S/AA<br>S/AA - C/Supercargador<br>135 D X 19 mm   |
| 2006 | 4 CIL. 2.0 L | 38148<br>K060363<br>K060365<br>K060406<br>T296<br>T43010<br>TCK296<br>41127M<br>41127                        | TENSOR MOTOR<br>BANDA MOTOR<br>BANDA MOTOR<br>BANDA MOTOR<br>BANDA DISTRIBUCIÓN<br>TENSOR DISTRIBUCIÓN<br>KIT DISTRIBUCIÓN<br>BOMBA DE AGUA<br>BOMBA DE AGUA                         | S/AA<br>S/Turbo > B.A. Y ALT.<br>138 D X 23 mm<br>S/Turbo<br>C/ Impulsor Metálico<br>C/ Impulsor Plástico |
| 2005 | 4 CIL. 1.6 L | CH220782<br>CH220871<br>K060295<br>K060424<br>K060427<br>T1548<br>T38213<br>TCK1548<br>TMV23001<br>TPG23001  | MANGUERA INFERIOR<br>MANGUERA SUPERIOR<br>BANDA MOTOR<br>BANDA MOTOR<br>BANDA MOTOR<br>BANDA DISTRIBUCIÓN<br>TENSOR MOTOR<br>KIT DISTRIBUCIÓN<br>TENSOR MOTOR<br>TENSOR DISTRIBUCIÓN | ALT.<br>S/AA - C/Supercargador<br>135 D X 19 mm   |
| 2005 | 4 CIL. 2.0 L | 38148<br>K060363<br>K060365<br>K060406<br>T296<br>T43010<br>TCK296<br>41127<br>41127M                        | TENSOR MOTOR<br>BANDA MOTOR<br>BANDA MOTOR<br>BANDA MOTOR<br>BANDA DISTRIBUCIÓN<br>TENSOR DISTRIBUCIÓN<br>KIT DISTRIBUCIÓN<br>BOMBA DE AGUA<br>BOMBA DE AGUA                         | S/AA<br>S/Turbo > B.A. Y ALT.<br>138 D X 23 mm<br>S/Turbo<br>C/ Impulsor Plástico<br>C/ Impulsor Metálico |
| 2004 | 4 CIL. 1.6 L | CH220782<br>CH220871<br>K060295<br>K060423<br>K060424<br>K060427<br>T1548<br>TCK1548<br>TMV23001<br>TPG23001 | MANGUERA INFERIOR<br>MANGUERA SUPERIOR<br>BANDA MOTOR<br>BANDA MOTOR<br>BANDA MOTOR<br>BANDA DISTRIBUCIÓN<br>KIT DISTRIBUCIÓN<br>TENSOR MOTOR<br>TENSOR DISTRIBUCIÓN                 | S/AA > ALT.<br>C/AA > ALT.<br>S/AA - C/Supercargador<br>135 D X 19 mm                                     |
| 2004 | 4 CIL. 2.0 L | 38148  | TENSOR MOTOR   |   |

| AÑO | MOTOR | No. PARTE | DESCRIPCIÓN | ESPECIFICACIONES |
|-----|-------|-----------|-------------|------------------|
|-----|-------|-----------|-------------|------------------|

|      |              |  |   |   |
|------|--------------|--|---|---|
|      |              | K060363<br>K060365<br>K060406<br>T296<br>T43010<br>TCK296<br>41127M<br>41127                                 | BANDA MOTOR<br>BANDA MOTOR<br>BANDA MOTOR<br>BANDA DISTRIBUCIÓN<br>TENSOR DISTRIBUCIÓN<br>KIT DISTRIBUCIÓN<br>BOMBA DE AGUA<br>BOMBA DE AGUA  | S/AA<br>S/Turbo > B.A. Y ALT.<br>138 D X 23 mm<br>S/Turbo<br>C/ Impulsor Metálico<br>C/ Impulsor Plástico |
| 2003 | 4 CIL. 1.6 L | CH220782<br>CH220871<br>K060295<br>K060423<br>K060424<br>K060427<br>T1548<br>TCK1548<br>TMV23001<br>TPG23001 | MANGUERA INFERIOR<br>MANGUERA SUPERIOR<br>BANDA MOTOR<br>BANDA MOTOR<br>BANDA MOTOR<br>BANDA MOTOR<br>BANDA DISTRIBUCIÓN<br>KIT DISTRIBUCIÓN<br>TENSOR MOTOR<br>TENSOR DISTRIBUCIÓN | S/AA > ALT.<br>C/AA > ALT.<br>S/AA - C/Supercargador<br>135 D X 19 mm                                     |
| 2003 | 4 CIL. 2.0 L | 38148<br>K060363<br>K060406<br>T296<br>T43010<br>TCK296<br>41127<br>41127M                                   | TENSOR MOTOR<br>BANDA MOTOR<br>BANDA MOTOR<br>BANDA DISTRIBUCIÓN<br>TENSOR DISTRIBUCIÓN<br>KIT DISTRIBUCIÓN<br>BOMBA DE AGUA<br>BOMBA DE AGUA                                       | S/Turbo > B.A. Y ALT.<br>138 D X 23 mm<br>S/Turbo<br>C/ Impulsor Plástico<br>C/ Impulsor Metálico         |

### IBIZA

|      |              |  |  |   |
|------|--------------|--|--|---|
| 2015 | 4 CIL. 2.0 L | 38148<br>T43010  | TENSOR MOTOR<br>TENSOR DISTRIBUCIÓN  |   |
| 2014 | 4 CIL. 2.0 L | 38148<br>T43010  | TENSOR MOTOR<br>TENSOR DISTRIBUCIÓN  |   |
| 2013 | 4 CIL. 1.6 L | K060427<br>T1548<br>T38213<br>TCK1548<br>TPG23001                  | BANDA MOTOR<br>BANDA DISTRIBUCIÓN<br>TENSOR MOTOR<br>KIT DISTRIBUCIÓN<br>TENSOR DISTRIBUCIÓN                               | S/AA - C/Supercargador<br>135 D X 19 mm                   |
| 2013 | 4 CIL. 2.0 L | 38148<br>K060363<br>K060365<br>K060406<br>T296<br>T43010<br>TCK296 | TENSOR MOTOR<br>BANDA MOTOR<br>BANDA MOTOR<br>BANDA MOTOR<br>BANDA DISTRIBUCIÓN<br>TENSOR DISTRIBUCIÓN<br>KIT DISTRIBUCIÓN | S/AA<br>S/Turbo > B.A. Y ALT.<br>138 D X 23 mm<br>S/Turbo |
| 2012 | 4 CIL. 1.6 L | K060427<br>T1548<br>T38213<br>TCK1548<br>TPG23001                  | BANDA MOTOR<br>BANDA DISTRIBUCIÓN<br>TENSOR MOTOR<br>KIT DISTRIBUCIÓN<br>TENSOR DISTRIBUCIÓN                               | S/AA - C/Supercargador<br>135 D X 19 mm                   |
| 2012 | 4 CIL. 2.0 L | 38148<br>K060363<br>K060365<br>K060406<br>T296<br>T43010<br>TCK296 | TENSOR MOTOR<br>BANDA MOTOR<br>BANDA MOTOR<br>BANDA MOTOR<br>BANDA DISTRIBUCIÓN<br>TENSOR DISTRIBUCIÓN<br>KIT DISTRIBUCIÓN | S/AA<br>S/Turbo > B.A. Y ALT.<br>138 D X 23 mm<br>S/Turbo |
| 2011 | 4 CIL. 1.6 L | K060427<br>T1548<br>T38213<br>TCK1548<br>TPG23001                  | BANDA MOTOR<br>BANDA DISTRIBUCIÓN<br>TENSOR MOTOR<br>KIT DISTRIBUCIÓN<br>TENSOR DISTRIBUCIÓN                               | S/AA - C/Supercargador<br>135 D X 19 mm                   |
| 2011 | 4 CIL. 2.0 L | 38148<br>K060363<br>K060365  | TENSOR MOTOR<br>BANDA MOTOR<br>BANDA MOTOR   | S/AA  |





# CATÁLOGO MÁSTER AUTOMOTRIZ

| AÑO | MOTOR | No. PARTE | DESCRIPCIÓN | ESPECIFICACIONES |
|-----|-------|-----------|-------------|------------------|
|-----|-------|-----------|-------------|------------------|

## SEAT

### IBIZA

| AÑO  | MOTOR        | No. PARTE  | DESCRIPCIÓN   | ESPECIFICACIONES  |
|------|--------------|--|---|---|
| 2011 | 4 CIL. 2.0 L | K060406<br>T296<br>T43010<br>TCK296  | BANDA MOTOR<br>BANDA DISTRIBUCIÓN<br>TENSOR DISTRIBUCIÓN<br>KIT DISTRIBUCIÓN  | S/Turbo > B.A. Y ALT.<br>138 D X 23 mm<br>S/Turbo   |
| 2010 | 4 CIL. 1.6 L | K060427<br>T1548<br>T38213<br>TCK1548<br>TMV23001  | BANDA MOTOR<br>BANDA DISTRIBUCIÓN<br>TENSOR MOTOR<br>KIT DISTRIBUCIÓN<br>TENSOR DISTRIBUCIÓN  | S/AA - C/Supercargador<br>135 D X 19 mm   |
| 2010 | 4 CIL. 2.0 L | 38148<br>K060363<br>K060365<br>K060406<br>T296<br>T43010<br>TCK296   | TENSOR MOTOR<br>BANDA MOTOR<br>BANDA MOTOR<br>BANDA MOTOR<br>BANDA DISTRIBUCIÓN<br>TENSOR DISTRIBUCIÓN<br>KIT DISTRIBUCIÓN  | S/AA<br>S/Turbo > B.A. Y ALT.<br>138 D X 23 mm<br>S/Turbo   |
| 2009 | 4 CIL. 1.6 L | CH220782<br>CH220871<br>K060295<br>K060424<br>K060425<br>K060427<br>T1548<br>T38213<br>TCK1548<br>TMV23001<br>TPG23001 | MANGUERA INFERIOR<br>MANGUERA SUPERIOR<br>BANDA MOTOR<br>BANDA MOTOR<br>BANDA MOTOR<br>BANDA MOTOR<br>BANDA DISTRIBUCIÓN<br>TENSOR MOTOR<br>KIT DISTRIBUCIÓN<br>TENSOR MOTOR<br>TENSOR DISTRIBUCIÓN | S/AA > ALT.<br>C/AA > ALT.<br>C/AA<br>S/AA - C/Supercargador<br>135 D X 19 mm                             |
| 2009 | 4 CIL. 1.8 L | 38148<br>K060365<br>T306<br>T42019   | TENSOR MOTOR<br>BANDA MOTOR<br>BANDA DISTRIBUCIÓN<br>POLEA DISTRIBUCIÓN   | S/AA<br>150 D X 23 mm   |
| 2009 | 4 CIL. 2.0 L | 38148<br>K060363<br>K060365<br>K060406<br>T296<br>T43010<br>TCK296<br>41127M<br>41127                                  | TENSOR MOTOR<br>BANDA MOTOR<br>BANDA MOTOR<br>BANDA MOTOR<br>BANDA DISTRIBUCIÓN<br>TENSOR DISTRIBUCIÓN<br>KIT DISTRIBUCIÓN<br>BOMBA DE AGUA<br>BOMBA DE AGUA  | S/AA<br>S/Turbo > B.A. Y ALT.<br>138 D X 23 mm<br>S/Turbo<br>C/ Impulsor Metálico<br>C/ Impulsor Plástico |
| 2008 | 4 CIL. 1.6 L | CH220782<br>CH220871<br>K060295<br>K060424<br>K060427<br>T1548<br>T38213<br>TCK1548<br>TMV23001<br>TPG23001            | MANGUERA INFERIOR<br>MANGUERA SUPERIOR<br>BANDA MOTOR<br>BANDA MOTOR<br>BANDA MOTOR<br>BANDA DISTRIBUCIÓN<br>TENSOR MOTOR<br>KIT DISTRIBUCIÓN<br>TENSOR MOTOR<br>TENSOR DISTRIBUCIÓN                | S/AA > ALT.<br>C/AA > ALT.<br>S/AA - C/Supercargador<br>135 D X 19 mm                                     |
| 2008 | 4 CIL. 1.8 L | 38148<br>K060365<br>T306<br>T42019<br>41127<br>41127M  | TENSOR MOTOR<br>BANDA MOTOR<br>BANDA DISTRIBUCIÓN<br>POLEA DISTRIBUCIÓN<br>BOMBA DE AGUA<br>BOMBA DE AGUA   | S/AA<br>150 D X 23 mm<br>C/ Impulsor Plástico<br>C/ Impulsor Metálico                                     |
| 2008 | 4 CIL. 2.0 L | 41127M<br>41127  | BOMBA DE AGUA<br>BOMBA DE AGUA  | C/ Impulsor Metálico<br>C/ Impulsor Plástico  |

| AÑO | MOTOR | No. PARTE | DESCRIPCIÓN | ESPECIFICACIONES |
|-----|-------|-----------|-------------|------------------|
|-----|-------|-----------|-------------|------------------|

|      |              |  |   |   |
|------|--------------|--|---|---|
|      |              | 38148<br>K060363<br>K060406<br>T296<br>T43010<br>TCK296  | TENSOR MOTOR<br>BANDA MOTOR<br>BANDA MOTOR<br>BANDA DISTRIBUCIÓN<br>TENSOR DISTRIBUCIÓN<br>KIT DISTRIBUCIÓN   | S/Turbo > B.A. Y ALT.<br>138 D X 23 mm<br>S/Turbo   |
| 2007 | 4 CIL. 1.6 L | CH220782<br>CH220871<br>K060295<br>K060425<br>K060427<br>T1548<br>T38213<br>TCK1548<br>TMV23001<br>TPG23001            | MANGUERA INFERIOR<br>MANGUERA SUPERIOR<br>BANDA MOTOR<br>BANDA MOTOR<br>BANDA MOTOR<br>BANDA DISTRIBUCIÓN<br>TENSOR MOTOR<br>KIT DISTRIBUCIÓN<br>TENSOR MOTOR<br>TENSOR DISTRIBUCIÓN                | S/AA > ALT.<br>C/AA<br>S/AA - C/Supercargador<br>135 D X 19 mm  |
| 2007 | 4 CIL. 1.8 L | 38148<br>K060365<br>T306<br>T42019<br>41127<br>41127M  | TENSOR MOTOR<br>BANDA MOTOR<br>BANDA DISTRIBUCIÓN<br>POLEA DISTRIBUCIÓN<br>BOMBA DE AGUA<br>BOMBA DE AGUA   | S/AA<br>150 D X 23 mm<br>C/ Impulsor Plástico<br>C/ Impulsor Metálico                                     |
| 2007 | 4 CIL. 2.0 L | 41127M<br>41127<br>38148<br>K060363<br>K060365<br>K060406<br>T296<br>T43010<br>TCK296                                  | BOMBA DE AGUA<br>BOMBA DE AGUA<br>TENSOR MOTOR<br>BANDA MOTOR<br>BANDA MOTOR<br>BANDA MOTOR<br>BANDA DISTRIBUCIÓN<br>TENSOR DISTRIBUCIÓN<br>KIT DISTRIBUCIÓN  | C/ Impulsor Metálico<br>C/ Impulsor Plástico<br>S/AA<br>S/Turbo > B.A. Y ALT.<br>138 D X 23 mm<br>S/Turbo |
| 2006 | 4 CIL. 1.6 L | CH220782<br>CH220871<br>K060295<br>K060424<br>K060425<br>K060427<br>T1548<br>T38213<br>TCK1548<br>TMV23001<br>TPG23001 | MANGUERA INFERIOR<br>MANGUERA SUPERIOR<br>BANDA MOTOR<br>BANDA MOTOR<br>BANDA MOTOR<br>BANDA MOTOR<br>BANDA DISTRIBUCIÓN<br>TENSOR MOTOR<br>KIT DISTRIBUCIÓN<br>TENSOR MOTOR<br>TENSOR DISTRIBUCIÓN | S/AA > ALT.<br>C/AA > ALT.<br>C/AA<br>S/AA - C/Supercargador<br>135 D X 19 mm                             |
| 2006 | 4 CIL. 1.8 L | 38148<br>K060365<br>T306<br>T42019<br>41127<br>41127M  | TENSOR MOTOR<br>BANDA MOTOR<br>BANDA DISTRIBUCIÓN<br>POLEA DISTRIBUCIÓN<br>BOMBA DE AGUA<br>BOMBA DE AGUA   | S/AA<br>150 D X 23 mm<br>C/ Impulsor Plástico<br>C/ Impulsor Metálico                                     |
| 2006 | 4 CIL. 2.0 L | 41127M<br>41127<br>38148<br>K060363<br>K060365<br>K060406<br>T296<br>T43010<br>TCK296                                  | BOMBA DE AGUA<br>BOMBA DE AGUA<br>TENSOR MOTOR<br>BANDA MOTOR<br>BANDA MOTOR<br>BANDA MOTOR<br>BANDA DISTRIBUCIÓN<br>TENSOR DISTRIBUCIÓN<br>KIT DISTRIBUCIÓN  | C/ Impulsor Metálico<br>C/ Impulsor Plástico<br>S/AA<br>S/Turbo > B.A. Y ALT.<br>138 D X 23 mm<br>S/Turbo |
| 2005 | 4 CIL. 1.6 L | CH220782<br>CH220871<br>K060295<br>K060424<br>K060427<br>T1548<br>T38213<br>TCK1548<br>TMV23001<br>TPG23001            | MANGUERA INFERIOR<br>MANGUERA SUPERIOR<br>BANDA MOTOR<br>BANDA MOTOR<br>BANDA MOTOR<br>BANDA DISTRIBUCIÓN<br>TENSOR MOTOR<br>KIT DISTRIBUCIÓN<br>TENSOR MOTOR<br>TENSOR DISTRIBUCIÓN                | S/AA > ALT.<br>C/AA > ALT.<br>S/AA - C/Supercargador<br>135 D X 19 mm                                     |
| 2005 | 4 CIL. 1.8 L | 38148  | TENSOR MOTOR  |   |





# POWERING PROGRESS

| AÑO | MOTOR | No. PARTE | DESCRIPCIÓN | ESPECIFICACIONES |
|-----|-------|-----------|-------------|------------------|
|-----|-------|-----------|-------------|------------------|

## SEAT

### IBIZA

| AÑO  | MOTOR        | No. PARTE   | DESCRIPCIÓN  | ESPECIFICACIONES  |
|------|--------------|---|--|---|
| 2005 | 4 CIL. 1.8 L | K060365<br>T306<br>T42019<br>41127<br>41127M  | BANDA MOTOR<br>BANDA DISTRIBUCIÓN<br>POLEA DISTRIBUCIÓN<br>BOMBA DE AGUA<br>BOMBA DE AGUA  | S/AA<br>150 D X 23 mm<br>C/ Impulsor Plástico<br>C/ Impulsor Metálico                                     |
| 2005 | 4 CIL. 2.0 L | 41127M<br>41127<br>38148<br>K060363<br>K060365<br>K060406<br>T296<br>T43010<br>TCK296             | BOMBA DE AGUA<br>BOMBA DE AGUA<br>TENSOR MOTOR<br>BANDA MOTOR<br>BANDA MOTOR<br>BANDA MOTOR<br>BANDA DISTRIBUCIÓN<br>TENSOR DISTRIBUCIÓN<br>KIT-DISTRIBUCIÓN         | C/ Impulsor Metálico<br>C/ Impulsor Plástico<br>S/AA<br>S/Turbo > B.A. Y ALT.<br>138 D X 23 mm<br>S/Turbo |
| 2004 | 4 CIL. 1.6 L | CH220782<br>CH220871<br>K060295<br>K060424<br>K060427<br>T1548<br>TCK1548<br>TMV23001<br>TPG23001 | MANGUERA INFERIOR<br>MANGUERA SUPERIOR<br>BANDA MOTOR<br>BANDA MOTOR<br>BANDA MOTOR<br>BANDA DISTRIBUCIÓN<br>KIT DISTRIBUCIÓN<br>TENSOR MOTOR<br>TENSOR DISTRIBUCIÓN | S/AA > ALT.<br>C/AA > ALT.<br>S/AA - C/Supercargador<br>135 D X 19 mm                                     |
| 2004 | 4 CIL. 2.0 L | 38148<br>K060363<br>K060365<br>K060406<br>T296<br>T43010<br>TCK296<br>41127<br>41127M             | TENSOR MOTOR<br>BANDA MOTOR<br>BANDA MOTOR<br>BANDA MOTOR<br>BANDA DISTRIBUCIÓN<br>TENSOR DISTRIBUCIÓN<br>KIT-DISTRIBUCIÓN<br>BOMBA DE AGUA<br>BOMBA DE AGUA         | S/AA<br>S/Turbo > B.A. Y ALT.<br>138 D X 23 mm<br>S/Turbo<br>C/ Impulsor Plástico<br>C/ Impulsor Metálico |
| 2003 | 4 CIL. 1.6 L | CH220782<br>CH220871<br>K060295<br>K060424<br>K060427<br>T1548<br>TCK1548<br>TMV23001<br>TPG23001 | MANGUERA INFERIOR<br>MANGUERA SUPERIOR<br>BANDA MOTOR<br>BANDA MOTOR<br>BANDA MOTOR<br>BANDA DISTRIBUCIÓN<br>KIT DISTRIBUCIÓN<br>TENSOR MOTOR<br>TENSOR DISTRIBUCIÓN | S/AA > ALT.<br>C/AA > ALT.<br>S/AA - C/Supercargador<br>135 D X 19 mm                                     |
| 2003 | 4 CIL. 1.8 L | 38148<br>T306   | TENSOR MOTOR<br>BANDA DISTRIBUCIÓN   | 150 D X 23 mm   |
| 2003 | 4 CIL. 2.0 L | 38148<br>K060363<br>K060365<br>K060406<br>T296<br>T43010<br>TCK296<br>41127M<br>41127             | TENSOR MOTOR<br>BANDA MOTOR<br>BANDA MOTOR<br>BANDA MOTOR<br>BANDA DISTRIBUCIÓN<br>TENSOR DISTRIBUCIÓN<br>KIT-DISTRIBUCIÓN<br>BOMBA DE AGUA<br>BOMBA DE AGUA         | S/AA<br>S/Turbo > B.A. Y ALT.<br>138 D X 23 mm<br>S/Turbo<br>C/ Impulsor Plástico<br>C/ Impulsor Metálico |

### LEON

|      |              |       |              |  |
|------|--------------|-------|--------------|--|
| 2015 | 4 CIL. 1.8 L | 39272 | TENSOR MOTOR |  |
| 2014 | 4 CIL. 1.8 L | 39272 | TENSOR MOTOR |  |

| AÑO | MOTOR | No. PARTE | DESCRIPCIÓN | ESPECIFICACIONES |
|-----|-------|-----------|-------------|------------------|
|-----|-------|-----------|-------------|------------------|

|      |              |   |  |   |
|------|--------------|---|--|---|
| 2013 | 4 CIL. 1.8 L | 39272   | TENSOR MOTOR   |   |
| 2012 | 4 CIL. 1.8 L | 37044P<br>K060439   | POLEA DECOPLADORA<br>BANDA MOTOR   |   |
| 2012 | 4 CIL. 2.0 L | 38148<br>K060380<br>K060415<br>T334<br>T42148   | TENSOR MOTOR<br>BANDA MOTOR<br>BANDA MOTOR<br>BANDA DISTRIBUCIÓN<br>POLEA DISTRIBUCIÓN   | S/AA<br>C/AA<br>148 D X 23 mm<br>Sup.               |
| 2011 | 4 CIL. 1.8 L | 37044P<br>K060439   | POLEA DECOPLADORA<br>BANDA MOTOR   |   |
| 2011 | 4 CIL. 2.0 L | 38148<br>K060380<br>K060415<br>T334<br>T42148   | TENSOR MOTOR<br>BANDA MOTOR<br>BANDA MOTOR<br>BANDA DISTRIBUCIÓN<br>POLEA DISTRIBUCIÓN   | S/AA<br>C/AA<br>148 D X 23 mm<br>Sup.               |
| 2010 | 4 CIL. 1.8 L | 37044P<br>K060439   | POLEA DECOPLADORA<br>BANDA MOTOR   |   |
| 2010 | 4 CIL. 2.0 L | 38148<br>K060380<br>K060415<br>T334<br>T42148   | TENSOR MOTOR<br>BANDA MOTOR<br>BANDA MOTOR<br>BANDA DISTRIBUCIÓN<br>POLEA DISTRIBUCIÓN   | S/AA<br>C/AA<br>148 D X 23 mm<br>Sup.               |
| 2009 | 4 CIL. 1.8 L | 37044P<br>K060439   | POLEA DECOPLADORA<br>BANDA MOTOR   |   |
| 2009 | 4 CIL. 2.0 L | 38148<br>K060380<br>K060415<br>T334<br>T42148   | TENSOR MOTOR<br>BANDA MOTOR<br>BANDA MOTOR<br>BANDA DISTRIBUCIÓN<br>POLEA DISTRIBUCIÓN   | S/AA<br>C/AA<br>148 D X 23 mm<br>Sup.               |
| 2008 | 4 CIL. 1.8 L | 37044P<br>K060439   | POLEA DECOPLADORA<br>BANDA MOTOR   |   |
| 2008 | 4 CIL. 2.0 L | 38148<br>K060380<br>K060415<br>T334<br>T42148   | TENSOR MOTOR<br>BANDA MOTOR<br>BANDA MOTOR<br>BANDA DISTRIBUCIÓN<br>POLEA DISTRIBUCIÓN   | S/AA<br>C/AA<br>148 D X 23 mm<br>Sup.               |
| 2007 | 4 CIL. 1.8 L | 22779<br>22808<br>24070<br>38018<br>38148<br>37044P<br>K060439<br>K060441<br>T306<br>T43017 | MANGUERA SUPERIOR<br>MANGUERA INFERIOR<br>MANGUERA INFERIOR<br>POLEA MOTOR<br>TENSOR MOTOR<br>POLEA DECOPLADORA<br>BANDA MOTOR<br>BANDA MOTOR<br>BANDA DISTRIBUCIÓN<br>TENSOR DISTRIBUCIÓN | Motor a T<br>(Trans. Man.)                          |
| 2007 | 4 CIL. 2.0 L | 38148<br>K060380<br>K060415<br>T334<br>T42019<br>T42148<br>T43142                           | TENSOR MOTOR<br>BANDA MOTOR<br>BANDA MOTOR<br>BANDA DISTRIBUCIÓN<br>POLEA DISTRIBUCIÓN<br>POLEA DISTRIBUCIÓN<br>TENSOR DISTRIBUCIÓN  | S/AA<br>C/AA<br>148 D X 23 mm<br>Sup.               |
| 2006 | 4 CIL. 1.8 L | 22779<br>22808<br>24070<br>38018<br>38148<br>K060441<br>T306                                | MANGUERA SUPERIOR<br>MANGUERA INFERIOR<br>MANGUERA INFERIOR<br>POLEA MOTOR<br>TENSOR MOTOR<br>BANDA MOTOR<br>BANDA DISTRIBUCIÓN  | Motor a T<br>(Trans. Man.)<br>S/AA<br>150 D X 23 mm |



# CATÁLOGO MÁSTER AUTOMOTRIZ

| AÑO | MOTOR | No. PARTE | DESCRIPCIÓN | ESPECIFICACIONES |
|-----|-------|-----------|-------------|------------------|
|-----|-------|-----------|-------------|------------------|

## SEAT

## LEON

|      |              |  |  |   |
|------|--------------|--|--|---|
| 2006 | 4 CIL. 1.8 L | T43017   | TENSOR DISTRIBUCIÓN  |   |
| 2006 | 4 CIL. 2.0 L | 38148<br>K060380<br>K060415<br>T334<br>T42019<br>T43142  | TENSOR MOTOR<br>BANDA MOTOR<br>BANDA MOTOR<br>BANDA DISTRIBUCIÓN<br>POLEA DISTRIBUCIÓN<br>TENSOR DISTRIBUCIÓN  | S/AA<br>C/AA<br>148 D X 23 mm   |
| 2005 | 4 CIL. 1.8 L | 22779<br>22808<br>24070<br>38018<br>38148<br>DK060472<br>K060445<br>T306<br>T43017                   | MANGUERA SUPERIOR<br>MANGUERA INFERIOR<br>MANGUERA INFERIOR<br>POLEA MOTOR<br>TENSOR MOTOR<br>BANDA MOTOR<br>BANDA MOTOR<br>BANDA DISTRIBUCIÓN<br>TENSOR DISTRIBUCIÓN  | Motor a T<br>(Trans. Man.)<br><br><br><br><br>Doble Ranurado<br>S/AA<br>150 D X 23 mm                                   |
| 2004 | 4 CIL. 1.8 L | 22779<br>22808<br>24070<br>38018<br>38148<br>DK060472<br>K060445<br>T306<br>T43017                   | MANGUERA SUPERIOR<br>MANGUERA INFERIOR<br>MANGUERA INFERIOR<br>POLEA MOTOR<br>TENSOR MOTOR<br>BANDA MOTOR<br>BANDA MOTOR<br>BANDA DISTRIBUCIÓN<br>TENSOR DISTRIBUCIÓN  | Motor a T<br>(Trans. Man.)<br><br><br><br><br>Doble Ranurado<br>S/AA<br>150 D X 23 mm                                   |
| 2003 | 4 CIL. 1.8 L | 22779<br>22808<br>24070<br>38148<br>K060441<br>T306<br>T43017  | MANGUERA SUPERIOR<br>MANGUERA INFERIOR<br>MANGUERA INFERIOR<br>TENSOR MOTOR<br>BANDA MOTOR<br>BANDA DISTRIBUCIÓN<br>TENSOR DISTRIBUCIÓN  | Motor a T<br>(Trans. Man.)<br><br><br><br>S/AA<br>150 D X 23 mm   |
| 2002 | 4 CIL. 1.8 L | 22779<br>22808<br>24070<br>38148<br>K060441<br>T306<br>T43017  | MANGUERA SUPERIOR<br>MANGUERA INFERIOR<br>MANGUERA INFERIOR<br>TENSOR MOTOR<br>BANDA MOTOR<br>BANDA DISTRIBUCIÓN<br>TENSOR DISTRIBUCIÓN  | Motor a T<br>(Trans. Man.)<br><br><br><br>S/AA<br>150 D X 23 mm   |
| 2001 | 4 CIL. 1.8 L | 22779<br>22808<br>24070<br>38148<br>K060441<br>T306<br>T42019<br>T43017<br>T43025<br>41127<br>41127M | MANGUERA SUPERIOR<br>MANGUERA INFERIOR<br>MANGUERA INFERIOR<br>TENSOR MOTOR<br>BANDA MOTOR<br>BANDA DISTRIBUCIÓN<br>POLEA DISTRIBUCIÓN<br>TENSOR DISTRIBUCIÓN<br>TENSOR HIDRÁULICO DIST.<br>BOMBA DE AGUA<br>BOMBA DE AGUA | Motor a T<br>(Trans. Man.)<br><br><br><br>S/AA<br>150 D X 23 mm<br><br><br>C/ Impulsor Plástico<br>C/ Impulsor Metálico |

## TOLEDO

|      |              |                                      |  |                               |
|------|--------------|--------------------------------------|--|-------------------------------|
| 2006 | 4 CIL. 2.0 L | K060380<br>K060415<br>T334<br>T42019 | BANDA MOTOR<br>BANDA MOTOR<br>BANDA DISTRIBUCIÓN<br>POLEA DISTRIBUCIÓN | S/AA<br>C/AA<br>148 D X 23 mm |
| 2005 | 4 CIL. 1.8 L | 24070                                | MANGUERA INFERIOR  |                               |

| AÑO | MOTOR | No. PARTE | DESCRIPCIÓN | ESPECIFICACIONES |
|-----|-------|-----------|-------------|------------------|
|-----|-------|-----------|-------------|------------------|

|      |              |  |  |  |
|------|--------------|--|--|--|
|      |              | 37044P<br>K060439<br>41086   | POLEA DECOPLADORA<br>BANDA MOTOR<br>BOMBA DE AGUA  |  |
| 2004 | 4 CIL. 1.8 L | 41127<br>41127M<br>24070<br>38148<br>DK060472<br>K060441<br>T306<br>T42019<br>T43017<br>T43025 | BOMBA DE AGUA<br>BOMBA DE AGUA<br>MANGUERA INFERIOR<br>TENSOR MOTOR<br>BANDA MOTOR<br>BANDA DISTRIBUCIÓN<br>POLEA DISTRIBUCIÓN<br>TENSOR DISTRIBUCIÓN<br>TENSOR HIDRÁULICO DIST. | C/ Impulsor Plástico<br>C/ Impulsor Metálico<br><br><br>C/AA > Doble Ranurado<br>S/AA<br>150 D X 23 mm |
| 2003 | 4 CIL. 1.8 L | T43025<br>24070<br>38148<br>K060441<br>T306<br>T42019<br>T43017<br>41127M<br>41127             | TENSOR HIDRÁULICO DIST.<br>MANGUERA INFERIOR<br>TENSOR MOTOR<br>BANDA MOTOR<br>BANDA DISTRIBUCIÓN<br>POLEA DISTRIBUCIÓN<br>TENSOR DISTRIBUCIÓN<br>BOMBA DE AGUA<br>BOMBA DE AGUA | <br><br><br>S/AA<br>150 D X 23 mm<br><br><br>C/ Impulsor Metálico<br>C/ Impulsor Plástico              |
| 2002 | 4 CIL. 1.8 L | 41127<br>41127M<br>24070<br>38148<br>K060441<br>T306<br>T42019<br>T43017<br>T43025             | BOMBA DE AGUA<br>BOMBA DE AGUA<br>MANGUERA INFERIOR<br>TENSOR MOTOR<br>BANDA MOTOR<br>BANDA DISTRIBUCIÓN<br>POLEA DISTRIBUCIÓN<br>TENSOR DISTRIBUCIÓN<br>TENSOR HIDRÁULICO DIST. | C/ Impulsor Plástico<br>C/ Impulsor Metálico<br><br><br>S/AA<br>150 D X 23 mm                          |

## SMART

## FORTWO

|      |              |                               |   |  |
|------|--------------|-------------------------------|---|--|
| 2015 | 3 CIL. 1.0 L | K040289SF                     | BANDA MOTOR                                     | A.A.                                   |
| 2014 | 3 CIL. 1.0 L | K040289SF<br>23462<br>K040315 | BANDA MOTOR<br>MANGUERA INFERIOR<br>BANDA MOTOR | A.A.<br>Depósito a Rad.<br>B.A. Y ALT. |
| 2013 | 3 CIL. 1.0 L | 23462<br>K040315<br>K040289SF | MANGUERA INFERIOR<br>BANDA MOTOR<br>BANDA MOTOR | Depósito a Rad.<br>B.A. Y ALT.<br>A.A. |
| 2012 | 3 CIL. 1.0 L | K040289SF<br>23462<br>K040315 | BANDA MOTOR<br>MANGUERA INFERIOR<br>BANDA MOTOR | A.A.<br>Depósito a Rad.<br>B.A. Y ALT. |
| 2011 | 3 CIL. 1.0 L | 23462<br>K040315<br>K040289SF | MANGUERA INFERIOR<br>BANDA MOTOR<br>BANDA MOTOR | Depósito a Rad.<br>B.A. Y ALT.<br>A.A. |
| 2010 | 3 CIL. 1.0 L | K040289SF<br>23462<br>K040315 | BANDA MOTOR<br>MANGUERA INFERIOR<br>BANDA MOTOR | A.A.<br>Depósito a Rad.<br>B.A. Y ALT. |
| 2006 | 3 CIL. 0.8 L | K040300                       | BANDA MOTOR                                     | A.A.                                   |
| 2005 | 3 CIL. 0.8 L | K040300                       | BANDA MOTOR                                     | A.A.                                   |

## SUBARU



# POWERING PROGRESS

| AÑO | MOTOR | No. PARTE | DESCRIPCIÓN | ESPECIFICACIONES |
|-----|-------|-----------|-------------|------------------|
|-----|-------|-----------|-------------|------------------|

## SUBARU

### B9 TRIBECA

| AÑO  | CIL.   | VOL.  | No. PARTE | DESCRIPCIÓN       | ESPECIFICACIONES                               |
|------|--------|-------|-----------|-------------------|--|
| 2007 | 6 CIL. | 3.0 L | 21404     | MANGUERA SUPERIOR | 13 LBS, S/Palanca<br>S/Llave, Equivalente a EO |
|      |        |       | 23172     | MANGUERA INFERIOR |  |
|      |        |       | 23174     | MANGUERA SUPERIOR |  |
|      |        |       | 31119     | TAPÓN ACEITE      |  |
|      |        |       | 31411     | TAPÓN RADIADOR    |  |
|      |        |       | 31838     | TAPÓN GASOLINA    |  |
|      |        |       | K060637   | BANDA MOTOR       |  |
| 2006 | 6 CIL. | 3.0 L | 21404     | MANGUERA SUPERIOR | 13 LBS, S/Palanca<br>S/Llave, Equivalente a EO |
|      |        |       | 23172     | MANGUERA INFERIOR |  |
|      |        |       | 23174     | MANGUERA SUPERIOR |  |
|      |        |       | 31119     | TAPÓN ACEITE      |  |
|      |        |       | 31411     | TAPÓN RADIADOR    |  |
|      |        |       | 31838     | TAPÓN GASOLINA    |  |
|      |        |       | K060637   | BANDA MOTOR       |  |

### FORESTER

| AÑO  | CIL.   | VOL.  | No. PARTE | DESCRIPCIÓN        | ESPECIFICACIONES   |
|------|--------|-------|-----------|--------------------|--|
| 2016 | 4 CIL. | 2.5 L | 23460     | MANGUERA SUPERIOR  |  |
| 2015 | 4 CIL. | 2.5 L | 23460     | MANGUERA SUPERIOR  |  |
| 2014 | 4 CIL. | 2.5 L | 23460     | MANGUERA SUPERIOR  |  |
|      |        |       | 23838     | MANGUERA INFERIOR  |  |
| 2013 | 4 CIL. | 2.5 L | TCK328N   | KIT DISTRIBUCIÓN   | S/Turbo  |
|      |        |       | 23460     | MANGUERA SUPERIOR  |  |
| 2012 | 4 CIL. | 2.5 L | TCK328N   | KIT DISTRIBUCIÓN   | C/Turbo<br>S/Turbo<br>C/Turbo<br>S/Turbo<br>C/Turbo > A.A.<br>C/Turbo > ALT. Y D.H.<br>S/Turbo<br>C/Turbo, 281 D X 29 mm |
|      |        |       | 23459     | MANGUERA INFERIOR  |  |
|      |        |       | 23460     | MANGUERA SUPERIOR  |  |
|      |        |       | 23618     | MANGUERA SUPERIOR  |  |
|      |        |       | 23838     | MANGUERA INFERIOR  |  |
|      |        |       | K040317SF | BANDA MOTOR        |  |
|      |        |       | K050345   | BANDA MOTOR        |  |
| 2011 | 4 CIL. | 2.5 L | 23459     | MANGUERA INFERIOR  | C/Turbo<br>S/Turbo<br>S/Turbo > ALT., D.H. Y A.A.<br>C/Turbo, 281 D X 29 mm  |
|      |        |       | 23460     | MANGUERA SUPERIOR  |  |
|      |        |       | K060644   | BANDA MOTOR        |  |
|      |        |       | T328      | BANDA DISTRIBUCIÓN |  |
|      |        |       | TCK328N   | KIT DISTRIBUCIÓN   |  |
|      |        |       | 23618     | MANGUERA SUPERIOR  |  |
|      |        |       | 23838     | MANGUERA INFERIOR  |  |
| 2010 | 4 CIL. | 2.5 L | K040317SF | BANDA MOTOR        | A.A.<br>S/Turbo > ALT. Y D.H.<br>C/Turbo > ALT. Y D.H.   |
|      |        |       | K050344   | BANDA MOTOR        |  |
|      |        |       | K050345   | BANDA MOTOR        |  |
|      |        |       | T304      | BANDA DISTRIBUCIÓN |  |
|      |        |       | T328      | BANDA DISTRIBUCIÓN |  |
|      |        |       | TCK304N   | KIT DISTRIBUCIÓN   |  |
|      |        |       | TCK328N   | KIT DISTRIBUCIÓN   |  |
| 2007 | 4 CIL. | 2.5 L | 20953     | MANGUERA SUPERIOR  | 16 LBS, S/Palanca  |
|      |        |       | 22498     | MANGUERA INFERIOR  |  |
|      |        |       | 31119     | TAPÓN ACEITE       |  |
|      |        |       | 31336     | TAPÓN RADIADOR     |  |

| AÑO | MOTOR | No. PARTE | DESCRIPCIÓN | ESPECIFICACIONES |
|-----|-------|-----------|-------------|------------------|
|-----|-------|-----------|-------------|------------------|

|      |        |       |           |                       |  |
|------|--------|-------|-----------|-----------------------|--|
| 2006 | 4 CIL. | 2.5 L | 31832     | TAPÓN GASOLINA        | S/Llave, Equivalente a EO<br>A.A.<br>A.A.<br>DOHC, ALT. Y D.H.<br>SOHC, 223 D X 27 mm<br>DOHC, 281 D X 29 mm<br>DOHC   |
|      |        |       | 38030     | POLEA MOTOR           |  |
|      |        |       | K040353   | BANDA MOTOR           |  |
|      |        |       | K050345   | BANDA MOTOR           |  |
|      |        |       | T304      | BANDA DISTRIBUCIÓN    |  |
|      |        |       | T328      | BANDA DISTRIBUCIÓN    |  |
|      |        |       | TCKWP328N | KIT CON BOMBA DE AGUA |  |
| 2005 | 4 CIL. | 2.5 L | TCKWP328N | KIT CON BOMBA DE AGUA | DOHC<br><br><br><br>16 LBS, S/Palanca<br>S/Llave, Equivalente a EO<br>A.A.<br>A.A.<br>DOHC, ALT. Y D.H.<br>SOHC, 223 D X 27 mm<br>DOHC, 281 D X 29 mm<br>Inf. Izq.<br>DOHC, Sprocket Inf. Der. |
|      |        |       | 20953     | MANGUERA SUPERIOR     |  |
|      |        |       | 22498     | MANGUERA INFERIOR     |  |
|      |        |       | 31119     | TAPÓN ACEITE          |  |
|      |        |       | 31336     | TAPÓN RADIADOR        |  |
|      |        |       | 31832     | TAPÓN GASOLINA        |  |
|      |        |       | 38030     | POLEA MOTOR           |  |
| 2004 | 4 CIL. | 2.5 L | K040353   | BANDA MOTOR           | A.A.<br>Inf. Izq.<br>DOHC, Sprocket Inf. Der.<br>DOHC  |
|      |        |       | K050345   | BANDA MOTOR           |  |
|      |        |       | T304      | BANDA DISTRIBUCIÓN    |  |
|      |        |       | T328      | BANDA DISTRIBUCIÓN    |  |
|      |        |       | T42194    | POLEA DISTRIBUCIÓN    |  |
|      |        |       | T42024    | POLEA DISTRIBUCIÓN    |  |
|      |        |       | TCKWP328N | KIT CON BOMBA DE AGUA |  |

### IMPREZA

|      |        |       |           |                   |                   |
|------|--------|-------|-----------|-------------------|-------------------|
| 2014 | 4 CIL. | 2.0 L | 23838     | MANGUERA INFERIOR |                   |
|      |        |       | K060849   | BANDA MOTOR       |                   |
|      |        |       | 23460     | MANGUERA SUPERIOR |                   |
| 2014 | 4 CIL. | 2.5 L | TCK328N   | KIT DISTRIBUCIÓN  | DOHC, WRX         |
|      |        |       | 23460     | MANGUERA SUPERIOR |                   |
| 2013 | 4 CIL. | 2.0 L | 23460     | MANGUERA SUPERIOR |                   |
|      |        |       | 23838     | MANGUERA INFERIOR |                   |
|      |        |       | K060849   | BANDA MOTOR       |                   |
| 2013 | 4 CIL. | 2.5 L | TCK328N   | KIT DISTRIBUCIÓN  | DOHC, WRX         |
|      |        |       | 23460     | MANGUERA SUPERIOR |                   |
| 2012 | 4 CIL. | 2.5 L | TCK328N   | KIT DISTRIBUCIÓN  | DOHC, WRX         |
|      |        |       | 23460     | MANGUERA SUPERIOR |                   |
| 2011 | 4 CIL. | 2.5 L | TCK328N   | KIT DISTRIBUCIÓN  | DOHC, WRX<br>SOHC |
|      |        |       | TCK304N   | KIT DISTRIBUCIÓN  |                   |
|      |        |       | 23459     | MANGUERA INFERIOR |                   |
|      |        |       | 23460     | MANGUERA SUPERIOR |                   |
|      |        |       | K040317SF | BANDA MOTOR       |                   |
|      |        |       | K050344   | BANDA MOTOR       |                   |
|      |        |       | K050345   | BANDA MOTOR       |                   |
| 2010 | 4 CIL. | 2.5 L | TCK304N   | KIT DISTRIBUCIÓN  | SOHC<br>DOHC, WRX |
|      |        |       | TCK328N   | KIT DISTRIBUCIÓN  |                   |
|      |        |       | 23459     | MANGUERA INFERIOR |                   |
|      |        |       | 23460     | MANGUERA SUPERIOR |                   |
|      |        |       | K040317SF | BANDA MOTOR       |                   |
|      |        |       | K050344   | BANDA MOTOR       |                   |
|      |        |       | K050345   | BANDA MOTOR       |                   |
| 2007 | 4 CIL. | 2.5 L | 22885     | MANGUERA INFERIOR | DOHC              |
|      |        |       | 22886     | MANGUERA SUPERIOR |                   |
|      |        |       | 31119     | TAPÓN ACEITE      |                   |
|      |        |       | 31336     | TAPÓN RADIADOR    |                   |
|      |        |       | 31832     | TAPÓN GASOLINA    |                   |
|      |        |       | 33857     | TERMOSTATO        |                   |
|      |        |       | 38030     | POLEA MOTOR       |                   |



# CATÁLOGO MÁSTER AUTOMOTRIZ

| AÑO | MOTOR | No. PARTE | DESCRIPCIÓN | ESPECIFICACIONES |
|-----|-------|-----------|-------------|------------------|
|-----|-------|-----------|-------------|------------------|

## SUBARU

### IMPREZA

| AÑO  | MOTOR        | No. PARTE  | DESCRIPCIÓN  | ESPECIFICACIONES  |
|------|--------------|--|--|---|
| 2007 | 4 CIL. 2.5 L | K040353<br>K050345<br>T304<br>T328   | BANDA MOTOR<br>BANDA MOTOR<br>BANDA DISTRIBUCIÓN<br>BANDA DISTRIBUCIÓN   | A.A.<br>DOHC, ALT. Y D.H.<br>SOHC, 223 D X 27 mm<br>DOHC, 281 D X 29 mm   |
| 2006 | 4 CIL. 2.5 L | 22885<br>22886<br>31119<br>31336<br>33857<br>31832<br>K040353<br>K050345<br>T304<br>T328<br>T42194<br>T42024<br>TCKWP328N<br>38030 | MANGUERA INFERIOR<br>MANGUERA SUPERIOR<br>TAPÓN ACEITE<br>TAPÓN RADIADOR<br>TERMOSTATO<br>TAPÓN GASOLINA<br>BANDA MOTOR<br>BANDA MOTOR<br>BANDA DISTRIBUCIÓN<br>BANDA DISTRIBUCIÓN<br>POLEA DISTRIBUCIÓN<br>POLEA DISTRIBUCIÓN<br>KIT CON BOMBA DE AGUA<br>POLEA MOTOR | A.A.<br>DOHC, ALT. Y D.H.<br>SOHC, 223 D X 27 mm<br>DOHC, 281 D X 29 mm<br>16 LBS, S/Palanca<br>170°<br>S/Llave, Equivalente a E0<br>A.A.<br>DOHC, ALT. Y D.H.<br>SOHC, 223 D X 27 mm<br>DOHC, 281 D X 29 mm<br>Inf. Izq.<br>DOHC, Sprocket<br>DOHC<br>A.A. |
| 2005 | 4 CIL. 2.0 L | 38030  | POLEA MOTOR  | A.A.  |
| 2005 | 4 CIL. 2.5 L | 38030<br>TCKWP304N<br>TCKWP328N  | POLEA MOTOR<br>KIT CON BOMBA DE AGUA<br>KIT CON BOMBA DE AGUA  | A.A.<br>SOHC<br>DOHC  |
| 2004 | 4 CIL. 2.0 L | 38030<br>T42194<br>T42024  | POLEA MOTOR<br>POLEA DISTRIBUCIÓN<br>POLEA DISTRIBUCIÓN  | A.A.<br>Sup. Izq.<br>Sprocket Inf. Der.   |
| 2004 | 4 CIL. 2.5 L | 38030<br>T42194<br>T42024<br>TCKWP304N<br>TCKWP328N  | POLEA MOTOR<br>POLEA DISTRIBUCIÓN<br>POLEA DISTRIBUCIÓN<br>KIT CON BOMBA DE AGUA<br>KIT CON BOMBA DE AGUA  | A.A.<br>Inf. Izq.<br>Sprocket Inf. Der.<br>SOHC<br>DOHC   |
| 2003 | 4 CIL. 2.0 L | TCKWP328AN   | KIT CON BOMBA DE AGUA  |   |
| 2003 | 4 CIL. 2.5 L | TCKWP304N  | KIT CON BOMBA DE AGUA  |   |
| 2002 | 4 CIL. 2.0 L | TCKWP328AN   | KIT CON BOMBA DE AGUA  |   |
| 2002 | 4 CIL. 2.5 L | TCKWP304N  | KIT CON BOMBA DE AGUA  |   |
| 2001 | 4 CIL. 2.5 L | 21851<br>TCKWP304N   | MANGUERA SUPERIOR<br>KIT CON BOMBA DE AGUA   |   |
| 2000 | 4 CIL. 2.5 L | TCKWP304N<br>21851   | KIT CON BOMBA DE AGUA<br>MANGUERA SUPERIOR   |   |

### LEGACY

| AÑO  | MOTOR        | No. PARTE        | DESCRIPCIÓN                            | ESPECIFICACIONES |
|------|--------------|------------------|--|------------------|
| 2014 | 4 CIL. 2.5 L | 23460<br>K060864 | MANGUERA SUPERIOR<br>BANDA MOTOR       |                  |
| 2014 | 6 CIL. 3.6 L | 23743            | MANGUERA SUPERIOR                      | Lado Conductor   |
| 2013 | 4 CIL. 2.5 L | 23460<br>K060651 | MANGUERA SUPERIOR<br>BANDA MOTOR       |                  |
| 2012 | 4 CIL. 2.5 L | 23460<br>23609   | MANGUERA SUPERIOR<br>MANGUERA INFERIOR | SOHC             |

| AÑO | MOTOR | No. PARTE | DESCRIPCIÓN | ESPECIFICACIONES |
|-----|-------|-----------|-------------|------------------|
|-----|-------|-----------|-------------|------------------|

|      |              |   |  |  |
|------|--------------|---|--|--|
|      |              | 23611<br>K060651<br>T304<br>T328<br>TCK328N   | MANGUERA INFERIOR<br>BANDA MOTOR<br>BANDA DISTRIBUCIÓN<br>BANDA DISTRIBUCIÓN<br>KIT DISTRIBUCIÓN   | DOHC<br>SOHC, 223 D X 27 mm<br>DOHC, 281 D X 29 mm<br>DOHC   |
| 2011 | 4 CIL. 2.5 L | TCK304N<br>TCK328N<br>T304<br>T328<br>23460<br>23609<br>23611<br>K060651                          | KIT DISTRIBUCIÓN<br>KIT DISTRIBUCIÓN<br>BANDA DISTRIBUCIÓN<br>BANDA DISTRIBUCIÓN<br>MANGUERA SUPERIOR<br>MANGUERA INFERIOR<br>MANGUERA INFERIOR<br>BANDA MOTOR                                   | SOHC<br>DOHC<br>SOHC, 223 D X 27 mm<br>DOHC, 281 D X 29 mm<br>SOHC<br>DOHC   |
| 2010 | 4 CIL. 2.5 L | 23460<br>23609<br>23611<br>K060651<br>T304<br>T328<br>TCK304N<br>TCK328N                          | MANGUERA SUPERIOR<br>MANGUERA INFERIOR<br>MANGUERA INFERIOR<br>BANDA MOTOR<br>BANDA DISTRIBUCIÓN<br>BANDA DISTRIBUCIÓN<br>KIT DISTRIBUCIÓN<br>KIT DISTRIBUCIÓN                                   | SOHC<br>DOHC<br>SOHC, 223 D X 27 mm<br>DOHC, 281 D X 29 mm<br>SOHC<br>DOHC   |
| 2009 | 4 CIL. 2.5 L | TCK307N<br>TCKWP307AN<br>TCKWP328N  | KIT DISTRIBUCIÓN<br>KIT CON BOMBA DE AGUA<br>KIT CON BOMBA DE AGUA   | SOHC<br>SOHC<br>DOHC   |
| 2008 | 4 CIL. 2.5 L | TCK307N<br>TCKWP307AN<br>TCKWP328N  | KIT DISTRIBUCIÓN<br>KIT CON BOMBA DE AGUA<br>KIT CON BOMBA DE AGUA   | SOHC<br>SOHC<br>DOHC   |
| 2007 | 4 CIL. 2.5 L | TCK307N<br>TCKWP307AN<br>TCKWP328N<br>31119<br>31336<br>31838<br>38030<br>K040332<br>T307<br>T328 | KIT DISTRIBUCIÓN<br>KIT CON BOMBA DE AGUA<br>KIT CON BOMBA DE AGUA<br>TAPÓN ACEITE<br>TAPÓN RADIADOR<br>TAPÓN GASOLINA<br>POLEA MOTOR<br>BANDA MOTOR<br>BANDA DISTRIBUCIÓN<br>BANDA DISTRIBUCIÓN | SOHC<br>SOHC<br>DOHC<br>16 LBS, S/Palanca<br>S/Llave, Equivalente a E0<br>A.A.<br>A.A.<br>SOHC, 223 D X 27 mm<br>DOHC, 281 D X 29 mm |
| 2006 | 4 CIL. 2.5 L | 31119<br>31336<br>38030<br>31838<br>K040332<br>T307<br>T328                                       | TAPÓN ACEITE<br>TAPÓN RADIADOR<br>POLEA MOTOR<br>TAPÓN GASOLINA<br>BANDA MOTOR<br>BANDA DISTRIBUCIÓN<br>BANDA DISTRIBUCIÓN   | 16 LBS, S/Palanca<br>A.A.<br>S/Llave, Equivalente a E0<br>A.A.<br>A.A.<br>SOHC, 223 D X 27 mm<br>DOHC, 281 D X 29 mm                 |
| 2005 | 4 CIL. 2.5 L | TCKWP307N<br>TCKWP328N<br>38030<br>TCK307N  | KIT CON BOMBA DE AGUA<br>KIT CON BOMBA DE AGUA<br>POLEA MOTOR<br>KIT DISTRIBUCIÓN  | SOHC<br>DOHC<br>A.A.<br>SOHC   |
| 2004 | 4 CIL. 2.5 L | 38030<br>TCK307N<br>TCKWP307N   | POLEA MOTOR<br>KIT DISTRIBUCIÓN<br>KIT CON BOMBA DE AGUA   | A.A.   |
| 2003 | 4 CIL. 2.5 L | TCK307N<br>TCKWP307N  | KIT DISTRIBUCIÓN<br>KIT CON BOMBA DE AGUA  |  |
| 2002 | 4 CIL. 2.5 L | TCK307N<br>TCKWP307N  | KIT DISTRIBUCIÓN<br>KIT CON BOMBA DE AGUA  |  |
| 2001 | 4 CIL. 2.5 L | TCK307N<br>TCKWP307N  | KIT DISTRIBUCIÓN<br>KIT CON BOMBA DE AGUA  |  |
| 2000 | 4 CIL. 2.5 L | TCK307N<br>TCKWP307N  | KIT DISTRIBUCIÓN<br>KIT CON BOMBA DE AGUA  |  |





# POWERING PROGRESS

| AÑO | MOTOR | No. PARTE | DESCRIPCIÓN | ESPECIFICACIONES |
|-----|-------|-----------|-------------|------------------|
|-----|-------|-----------|-------------|------------------|

## SUBARU

### LEGACY

|      |              |                      |   |  |
|------|--------------|----------------------|---|--|
| 2000 | 4 CIL. 2.5 L | TCK307N<br>TCKWP307N | KIT DISTRIBUCIÓN<br>KIT CON BOMBA DE AGUA |  |
|------|--------------|----------------------|---|--|

### OUTBACK

|      |              |  |   |   |
|------|--------------|--|---|---|
| 2014 | 4 CIL. 2.5 L | 23460<br>K060864   | MANGUERA SUPERIOR<br>BANDA MOTOR  |   |
| 2014 | 6 CIL. 3.6 L | 23743  | MANGUERA SUPERIOR   | Lado Conductor  |
| 2013 | 4 CIL. 2.5 L | 23460<br>K060651   | MANGUERA SUPERIOR<br>BANDA MOTOR  |   |
| 2013 | 6 CIL. 3.6 L | 23613<br>K060640   | MANGUERA INFERIOR<br>BANDA MOTOR  |   |
| 2012 | 4 CIL. 2.5 L | 23460<br>23609<br>K060651<br>T304  | MANGUERA SUPERIOR<br>MANGUERA INFERIOR<br>BANDA MOTOR<br>BANDA DISTRIBUCIÓN   | 223 D X 27 mm   |
| 2012 | 6 CIL. 3.6 L | 23613<br>23743<br>K060640  | MANGUERA INFERIOR<br>MANGUERA SUPERIOR<br>BANDA MOTOR   | Lado Conductor  |
| 2011 | 4 CIL. 2.5 L | TCK304N<br>TCK304N<br>TCKWP304AN<br>23459<br>23460<br>23609<br>K040317SF<br>K050344<br>K060651<br>T304 | KIT DISTRIBUCIÓN<br>KIT DISTRIBUCIÓN<br>KIT CON BOMBA DE AGUA<br>MANGUERA INFERIOR<br>MANGUERA SUPERIOR<br>MANGUERA INFERIOR<br>BANDA MOTOR<br>BANDA MOTOR<br>BANDA MOTOR<br>BANDA DISTRIBUCIÓN | VIN con 4to. Dígito B<br>VIN con 4to. Dígito G<br>VIN con 4to. Dígito G<br>A.A.<br>ALT. Y D.H.<br>223 D X 27 mm |
| 2011 | 6 CIL. 3.6 L | 21404<br>23613<br>23617<br>K060640   | MANGUERA SUPERIOR<br>MANGUERA INFERIOR<br>MANGUERA SUPERIOR<br>BANDA MOTOR  | Lado Conductor<br>Lado  |
| 2010 | 4 CIL. 2.5 L | K050344<br>K060651<br>T304<br>TCK304N<br>TCK304N<br>TCKWP304AN<br>23459<br>23460<br>23609<br>K040317SF | BANDA MOTOR<br>BANDA MOTOR<br>BANDA DISTRIBUCIÓN<br>KIT DISTRIBUCIÓN<br>KIT DISTRIBUCIÓN<br>KIT CON BOMBA DE AGUA<br>MANGUERA INFERIOR<br>MANGUERA SUPERIOR<br>MANGUERA INFERIOR<br>BANDA MOTOR | ALT. Y D.H.<br>223 D X 27 mm<br>VIN con 4to. Dígito B<br>VIN con 4to. Dígito G<br>VIN con 4to. Dígito G         |
| 2010 | 6 CIL. 3.6 L | 21404<br>23613<br>23617<br>K060640   | MANGUERA SUPERIOR<br>MANGUERA INFERIOR<br>MANGUERA SUPERIOR<br>BANDA MOTOR  | Lado Conductor<br>Lado  |
| 2009 | 4 CIL. 2.5 L | TCK307N<br>TCKWP307AN<br>TCKWP328N   | KIT DISTRIBUCIÓN<br>KIT CON BOMBA DE AGUA<br>KIT CON BOMBA DE AGUA  | VIN con 4to. Dígito B / SOHC<br>VIN con 4to. Dígito B / SOHC<br>VIN con 4to. Dígito B / DOHC                    |
| 2008 | 4 CIL. 2.5 L | TCK307N<br>TCKWP307AN  | KIT DISTRIBUCIÓN<br>KIT CON BOMBA DE AGUA   | VIN con 4to. Dígito B / SOHC<br>VIN con 4to. Dígito B / SOHC  |

| AÑO | MOTOR | No. PARTE | DESCRIPCIÓN | ESPECIFICACIONES |
|-----|-------|-----------|-------------|------------------|
|-----|-------|-----------|-------------|------------------|

|      |              |   |  |   |
|------|--------------|---|--|---|
|      |              | TCKWP328N   | KIT CON BOMBA DE AGUA  | VIN con 4to. Dígito B / DOHC  |
| 2007 | 4 CIL. 2.5 L | TCKWP328N<br>22885<br>31119<br>31336<br>31838<br>K040332<br>K040353<br>T307<br>T328<br>T328<br>TCK307N<br>TCKWP307AN                      | KIT CON BOMBA DE AGUA<br>MANGUERA INFERIOR<br>TAPÓN ACEITE<br>TAPÓN RADIADOR<br>TAPÓN GASOLINA<br>BANDA MOTOR<br>BANDA MOTOR<br>BANDA DISTRIBUCIÓN<br>BANDA DISTRIBUCIÓN<br>KIT DISTRIBUCIÓN<br>KIT CON BOMBA DE AGUA  | VIN con 4to. Dígito B / DOHC<br>16 LBS, S/Palanca<br>S/Llave, Equivalente a EO<br>A.A.<br>A.A.<br>SOHC, 223 D X 27 mm<br>DOHC, 281 D X 29 mm<br>VIN con 4to. Dígito B / SOHC<br>VIN con 4to. Dígito B / SOHC                                |
| 2006 | 4 CIL. 2.5 L | 22885<br>31119<br>31336<br>31838<br>38030<br>K040332<br>K040353<br>T307<br>T328<br>T42194<br>T42024<br>TCK307N<br>TCKWP307AN<br>TCKWP328N | MANGUERA INFERIOR<br>TAPÓN ACEITE<br>TAPÓN RADIADOR<br>TAPÓN GASOLINA<br>POLEA MOTOR<br>BANDA MOTOR<br>BANDA MOTOR<br>BANDA DISTRIBUCIÓN<br>BANDA DISTRIBUCIÓN<br>POLEA DISTRIBUCIÓN<br>POLEA DISTRIBUCIÓN<br>KIT DISTRIBUCIÓN<br>KIT CON BOMBA DE AGUA<br>KIT CON BOMBA DE AGUA | 16 LBS, S/Palanca<br>S/Llave, Equivalente a EO<br>A.A.<br>A.A.<br>SOHC, 223 D X 27 mm<br>DOHC, 281 D X 29 mm<br>Sup. Izq.<br>DOHC, Sprocket<br>VIN con 4to. Dígito B / SOHC<br>VIN con 4to. Dígito B / SOHC<br>VIN con 4to. Dígito B / DOHC |
| 2005 | 4 CIL. 2.5 L | 38030<br>T42194<br>T42024<br>TCK307N<br>TCKWP304N<br>TCKWP307N<br>TCKWP328N   | POLEA MOTOR<br>POLEA DISTRIBUCIÓN<br>POLEA DISTRIBUCIÓN<br>KIT DISTRIBUCIÓN<br>KIT CON BOMBA DE AGUA<br>KIT CON BOMBA DE AGUA<br>KIT CON BOMBA DE AGUA   | A.A.<br>Sup. Izq.<br>DOHC, Sprocket Inf. Der.<br>VIN con 4to. Dígito B / SOHC<br>VIN con 4to. Dígito G / SOHC<br>VIN con 4to. Dígito B / SOHC<br>VIN con 4to. Dígito B / DOHC   |
| 2004 | 4 CIL. 2.5 L | TCK307N<br>TCKWP304N<br>TCKWP307N<br>38030  | KIT DISTRIBUCIÓN<br>KIT CON BOMBA DE AGUA<br>KIT CON BOMBA DE AGUA<br>POLEA MOTOR  | VIN con 4to. Dígito B<br>VIN con 4to. Dígito G<br>VIN con 4to. Dígito B<br>A.A.   |
| 2003 | 4 CIL. 2.5 L | TCK307N<br>TCKWP304N<br>TCKWP307N   | KIT DISTRIBUCIÓN<br>KIT CON BOMBA DE AGUA<br>KIT CON BOMBA DE AGUA   | VIN con 4to. Dígito B<br>VIN con 4to. Dígito G<br>VIN con 4to. Dígito B   |
| 2002 | 4 CIL. 2.5 L | TCK307N<br>TCKWP304N<br>TCKWP307N   | KIT DISTRIBUCIÓN<br>KIT CON BOMBA DE AGUA<br>KIT CON BOMBA DE AGUA   | VIN con 4to. Dígito B<br>VIN con 4to. Dígito G<br>VIN con 4to. Dígito B   |
| 2001 | 4 CIL. 2.5 L | TCK307N<br>TCKWP304N<br>TCKWP307N   | KIT DISTRIBUCIÓN<br>KIT CON BOMBA DE AGUA<br>KIT CON BOMBA DE AGUA   | VIN con 4to. Dígito B<br>VIN con 4to. Dígito G<br>VIN con 4to. Dígito B   |
| 2000 | 4 CIL. 2.5 L | TCK307N<br>TCKWP304N<br>TCKWP307N   | KIT DISTRIBUCIÓN<br>KIT CON BOMBA DE AGUA<br>KIT CON BOMBA DE AGUA   | VIN con 4to. Dígito B<br>VIN con 4to. Dígito G<br>VIN con 4to. Dígito B   |

### TRIBECA

|      |              |                                    |  |  |
|------|--------------|------------------------------------|--|--|
| 2013 | 6 CIL. 3.6 L | 21404<br>23174<br>23466<br>K060650 | MANGUERA SUPERIOR<br>MANGUERA SUPERIOR<br>MANGUERA INFERIOR<br>BANDA MOTOR |  |
| 2012 | 6 CIL. 3.6 L | 21404<br>23174<br>23466<br>K060650 | MANGUERA SUPERIOR<br>MANGUERA SUPERIOR<br>MANGUERA INFERIOR<br>BANDA MOTOR |  |
| 2011 | 6 CIL. 3.6 L | 21404<br>23174<br>23466<br>K060650 | MANGUERA SUPERIOR<br>MANGUERA SUPERIOR<br>MANGUERA INFERIOR<br>BANDA MOTOR |  |





# CATÁLOGO MÁSTER AUTOMOTRIZ

| AÑO | MOTOR | No. PARTE | DESCRIPCIÓN | ESPECIFICACIONES |
|-----|-------|-----------|-------------|------------------|
|-----|-------|-----------|-------------|------------------|

## SUBARU

### TRIBECA

| AÑO  | MOTOR        | No. PARTE                          | DESCRIPCIÓN  | ESPECIFICACIONES |
|------|--------------|------------------------------------|--|------------------|
| 2010 | 6 CIL. 3.6 L | 21404<br>23174<br>23466<br>K060650 | MANGUERA SUPERIOR<br>MANGUERA SUPERIOR<br>MANGUERA INFERIOR<br>BANDA MOTOR |                  |

## SUZUKI

### AERIO

| AÑO  | MOTOR        | No. PARTE   | DESCRIPCIÓN  | ESPECIFICACIONES          |
|------|--------------|---|--|---------------------------|
| 2007 | 4 CIL. 2.3 L | 41113   | BOMBA DE AGUA  |                           |
| 2006 | 4 CIL. 2.3 L | 41113<br>22557<br>22730<br>31412<br>33920<br>38010<br>38156 | BOMBA DE AGUA<br>MANGUERA INFERIOR<br>MANGUERA SUPERIOR<br>TAPÓN RADIADOR<br>TERMOSTATO<br>POLEA MOTOR<br>TENSOR MOTOR | 16 LBS, S/Palanca<br>180° |
| 2005 | 4 CIL. 2.3 L | 22730<br>31412<br>33920<br>38010<br>38156<br>22557<br>41113 | MANGUERA SUPERIOR<br>TAPÓN RADIADOR<br>TERMOSTATO<br>POLEA MOTOR<br>TENSOR MOTOR<br>MANGUERA INFERIOR<br>BOMBA DE AGUA | 16 LBS, S/Palanca<br>180° |
| 2004 | 4 CIL. 2.3 L | 41113<br>38010<br>38156                                     | BOMBA DE AGUA<br>POLEA MOTOR<br>TENSOR MOTOR   |                           |
| 2003 | 4 CIL. 2.0 L | 41113   | BOMBA DE AGUA  |                           |
| 2002 | 4 CIL. 2.0 L | 41113   | BOMBA DE AGUA  |                           |

### FORENZA

| AÑO  | MOTOR        | No. PARTE | DESCRIPCIÓN   | ESPECIFICACIONES |
|------|--------------|-----------|---------------|------------------|
| 2008 | 4 CIL. 2.0 L | 42408     | BOMBA DE AGUA | SOHC             |
| 2007 | 4 CIL. 2.0 L | 42408     | BOMBA DE AGUA | SOHC             |
| 2006 | 4 CIL. 2.0 L | 42408     | BOMBA DE AGUA | SOHC             |
| 2005 | 4 CIL. 2.0 L | 42408     | BOMBA DE AGUA | SOHC             |
| 2004 | 4 CIL. 2.0 L | 42408     | BOMBA DE AGUA | SOHC             |

### GRAND VITARA

| AÑO  | MOTOR        | No. PARTE | DESCRIPCIÓN   | ESPECIFICACIONES |
|------|--------------|-----------|---------------|------------------|
| 2013 | 4 CIL. 2.4 L | 42179BH   | BOMBA DE AGUA |                  |
| 2012 | 4 CIL. 2.4 L | 42179BH   | BOMBA DE AGUA |                  |
| 2011 | 4 CIL. 2.4 L | 42179BH   | BOMBA DE AGUA |                  |
| 2011 | V6, 3.2 L    | 43530     | BOMBA DE AGUA | C/ Carcasa       |

| AÑO | MOTOR | No. PARTE | DESCRIPCIÓN | ESPECIFICACIONES |
|-----|-------|-----------|-------------|------------------|
|-----|-------|-----------|-------------|------------------|

|      |              |   |   |  |
|------|--------------|---|---|--|
| 2010 | 4 CIL. 2.4 L | 42179BH<br>18769<br>21461<br>21551<br>23583<br>31412<br>K060806 | BOMBA DE AGUA<br>MANGUERA CALEFACCIÓN<br>MANGUERA SUPERIOR<br>MANGUERA SUPERIOR<br>MANGUERA INFERIOR<br>TAPÓN RADIADOR<br>BANDA MOTOR | Calef. - Entrada<br>Rad. a Tanque<br>Tanque a Motor<br>16 LBS, S/Palanca |
|------|--------------|---|---|--|

|      |           |   |  |   |
|------|-----------|---|--|---|
| 2010 | V6, 3.2 L | 18937<br>19545<br>23584<br>23586<br>38397<br>K060854<br>43530 | MANGUERA CALEFACCIÓN<br>MANGUERA CALEFACCIÓN<br>MANGUERA SUPERIOR<br>MANGUERA INFERIOR<br>TENSOR MOTOR<br>BANDA MOTOR<br>BOMBA DE AGUA | Calef. - Entrada<br>Calef. - Salida<br>C/ Carcasa |
|------|-----------|---|--|---|

|      |              |   |   |  |
|------|--------------|---|---|--|
| 2009 | 4 CIL. 2.4 L | 42179BH<br>18769<br>21461<br>21551<br>23583<br>31412<br>K060806 | BOMBA DE AGUA<br>MANGUERA CALEFACCIÓN<br>MANGUERA SUPERIOR<br>MANGUERA SUPERIOR<br>MANGUERA INFERIOR<br>TAPÓN RADIADOR<br>BANDA MOTOR | Calef. - Entrada<br>Rad. a Tanque<br>Tanque a Motor<br>16 LBS, S/Palanca |
|------|--------------|---|---|--|

|      |           |   |  |  |
|------|-----------|---|--|--|
| 2009 | V6, 3.2 L | 31780<br>31832<br>18937<br>19545<br>23584<br>23586<br>38397<br>K060854<br>43530 | TAPÓN GASOLINA<br>TAPÓN GASOLINA<br>MANGUERA CALEFACCIÓN<br>MANGUERA CALEFACCIÓN<br>MANGUERA SUPERIOR<br>MANGUERA INFERIOR<br>TENSOR MOTOR<br>BANDA MOTOR<br>BOMBA DE AGUA | C/Llave, Regular<br>S/Llave, Equivalente a EO<br>Calef. - Entrada<br>Calef. - Salida<br>C/ Carcasa |
|------|-----------|---|--|--|

|      |           |  |  |   |
|------|-----------|--|--|---|
| 2008 | V6, 2.7 L | 23157<br>23158<br>31284<br>31336<br>31780<br>31832<br>K040372<br>K040430 | MANGUERA SUPERIOR<br>MANGUERA INFERIOR<br>TAPÓN ACEITE<br>TAPÓN RADIADOR<br>TAPÓN GASOLINA<br>TAPÓN GASOLINA<br>BANDA MOTOR<br>BANDA MOTOR | 16 LBS, S/Palanca<br>C/Llave, Regular<br>S/Llave, Equivalente a EO<br>VENT. Y ALT.<br>D.H. Y A.A. |
|------|-----------|--|--|---|

|      |           |  |  |   |
|------|-----------|--|--|---|
| 2007 | V6, 2.7 L | 23157<br>23158<br>31284<br>31336<br>31780<br>31832<br>K040372<br>K040430 | MANGUERA SUPERIOR<br>MANGUERA INFERIOR<br>TAPÓN ACEITE<br>TAPÓN RADIADOR<br>TAPÓN GASOLINA<br>TAPÓN GASOLINA<br>BANDA MOTOR<br>BANDA MOTOR | 16 LBS, S/Palanca<br>C/Llave, Regular<br>S/Llave, Equivalente a EO<br>VENT. Y ALT.<br>D.H. Y A.A. |
|------|-----------|--|--|---|

|      |           |  |  |   |
|------|-----------|--|--|---|
| 2006 | V6, 2.7 L | 23157<br>23158<br>31284<br>31336<br>31780<br>31832<br>K040372<br>K040430 | MANGUERA SUPERIOR<br>MANGUERA INFERIOR<br>TAPÓN ACEITE<br>TAPÓN RADIADOR<br>TAPÓN GASOLINA<br>TAPÓN GASOLINA<br>BANDA MOTOR<br>BANDA MOTOR | 16 LBS, S/Palanca<br>C/Llave, Regular<br>S/Llave, Equivalente a EO<br>VENT. Y ALT.<br>D.H. Y A.A. |
|------|-----------|--|--|---|

|      |           |                                      |  |                             |
|------|-----------|--------------------------------------|--|-----------------------------|
| 2005 | V6, 2.5 L | 20661<br>22048<br>K040365<br>K040400 | MANGUERA SUPERIOR<br>MANGUERA INFERIOR<br>BANDA MOTOR<br>BANDA MOTOR | VENT. Y ALT.<br>S/AA > D.H. |
|------|-----------|--------------------------------------|--|-----------------------------|

|      |           |   |   |  |
|------|-----------|---|---|--|
| 2004 | V6, 2.5 L | 20661<br>22048<br>K040365<br>K040400<br>K040425 | MANGUERA SUPERIOR<br>MANGUERA INFERIOR<br>BANDA MOTOR<br>BANDA MOTOR<br>BANDA MOTOR | VENT. Y ALT.<br>S/AA > D.H.<br>D.H. Y A.A. |
|------|-----------|---|---|--|

## KIZASHI





# POWERING PROGRESS

| AÑO | MOTOR | No. PARTE | DESCRIPCIÓN | ESPECIFICACIONES |
|-----|-------|-----------|-------------|------------------|
|-----|-------|-----------|-------------|------------------|

## SUZUKI

### KIZASHI

| AÑO  | CIL.         | No. PARTE | DESCRIPCIÓN       | ESPECIFICACIONES |
|------|--------------|-----------|-------------------|------------------|
| 2013 | 4 CIL. 2.4 L | 23734     | MANGUERA INFERIOR |                  |
|      |              | 23735     | MANGUERA SUPERIOR |                  |
|      |              | K060705   | BANDA MOTOR       |                  |
|      |              | 42179BH   | BOMBA DE AGUA     |                  |
| 2012 | 4 CIL. 2.4 L | 42179BH   | BOMBA DE AGUA     |                  |
| 2011 | 4 CIL. 2.4 L | 42179BH   | BOMBA DE AGUA     |                  |
| 2010 | 4 CIL. 2.4 L | 42179BH   | BOMBA DE AGUA     |                  |
|      |              | K060705   | BANDA MOTOR       |                  |

### SWIFT

| AÑO      | CIL.                  | No. PARTE | DESCRIPCIÓN           | ESPECIFICACIONES    |
|----------|-----------------------|-----------|-----------------------|---------------------|
| 2011     | 4 CIL. 1.6 L          | 41017     | BOMBA DE AGUA         | DOHC                |
|          |                       | T338      | BANDA DISTRIBUCIÓN    | DOHC                |
|          |                       | T42151    | POLEA DISTRIBUCIÓN    | DOHC                |
|          |                       | T43143    | TENSOR DISTRIBUCIÓN   | DOHC                |
|          |                       | TCK338    | KIT DISTRIBUCIÓN      | DOHC                |
|          |                       | TCKWP338  | KIT CON BOMBA DE AGUA | DOHC                |
| 2010     | 4 CIL. 1.6 L          | T338      | BANDA DISTRIBUCIÓN    | DOHC                |
|          |                       | T42151    | POLEA DISTRIBUCIÓN    | DOHC                |
|          |                       | T43143    | TENSOR DISTRIBUCIÓN   | DOHC                |
|          |                       | TCK338    | KIT DISTRIBUCIÓN      | DOHC                |
|          |                       | TCKWP338  | KIT CON BOMBA DE AGUA | DOHC                |
|          |                       | 41017     | BOMBA DE AGUA         | DOHC                |
| 2009     | 4 CIL. 1.6 L          | 41017     | BOMBA DE AGUA         | DOHC                |
|          |                       | 19627     | MANGUERA CALEFACCIÓN  | Calef. a Termostato |
|          |                       | 23276     | MANGUERA SUPERIOR     |                     |
|          |                       | K040250   | BANDA MOTOR           | D.H.                |
|          |                       | K050570   | BANDA MOTOR           | S/AA                |
|          |                       | K050618   | BANDA MOTOR           | C/AA                |
|          |                       | T338      | BANDA DISTRIBUCIÓN    | DOHC                |
|          |                       | T42151    | POLEA DISTRIBUCIÓN    | DOHC                |
|          |                       | T43143    | TENSOR DISTRIBUCIÓN   | DOHC                |
|          |                       | TCK338    | KIT DISTRIBUCIÓN      | DOHC                |
| TCKWP338 | KIT CON BOMBA DE AGUA | DOHC      |                       |                     |
| 2008     | 4 CIL. 1.6 L          | 20942     | MANGUERA SUPERIOR     | S/AA                |
|          |                       | 21531     | MANGUERA SUPERIOR     | C/AA                |
|          |                       | 38024     | POLEA MOTOR           | S/AA                |
|          |                       | 38376     | TENSOR MOTOR          |                     |
|          |                       | K060739   | BANDA MOTOR           |                     |
|          |                       | 22918     | MANGUERA INFERIOR     |                     |
| 2007     | 4 CIL. 1.6 L          | 20942     | MANGUERA SUPERIOR     | S/AA                |
|          |                       | 21531     | MANGUERA SUPERIOR     | C/AA                |
|          |                       | 22918     | MANGUERA INFERIOR     |                     |
|          |                       | 38015     | POLEA MOTOR           |                     |
|          |                       | 38024     | POLEA MOTOR           | S/AA                |
|          |                       | 38376     | TENSOR MOTOR          |                     |
| 2006     | 4 CIL. 1.6 L          | K060739   | BANDA MOTOR           |                     |
|          |                       | 20942     | MANGUERA SUPERIOR     | S/AA                |
|          |                       | 21531     | MANGUERA SUPERIOR     | C/AA                |
|          |                       | 22918     | MANGUERA INFERIOR     |                     |
|          |                       | 38015     | POLEA MOTOR           |                     |
|          |                       | 38024     | POLEA MOTOR           | S/AA                |
| 2005     | 4 CIL. 1.6 L          | 38376     | TENSOR MOTOR          |                     |
|          |                       | K060739   | BANDA MOTOR           |                     |

| AÑO | MOTOR | No. PARTE | DESCRIPCIÓN | ESPECIFICACIONES |
|-----|-------|-----------|-------------|------------------|
|-----|-------|-----------|-------------|------------------|

|      |              |       |                   |      |
|------|--------------|-------|-------------------|------|
| 2004 | 4 CIL. 1.6 L | 38015 | POLEA MOTOR       |      |
|      |              | 38024 | POLEA MOTOR       | S/AA |
| 2001 | 4 CIL. 1.3 L | 38015 | POLEA MOTOR       |      |
|      |              | 38024 | POLEA MOTOR       | S/AA |
| 2000 | 4 CIL. 1.3 L | 22355 | MANGUERA SUPERIOR |      |
|      |              | 22355 | MANGUERA SUPERIOR |      |

### SX4

| AÑO  | CIL.         | No. PARTE | DESCRIPCIÓN       | ESPECIFICACIONES          |
|------|--------------|-----------|-------------------|---------------------------|
| 2013 | 4 CIL. 2.0 L | 42179BH   | BOMBA DE AGUA     |                           |
| 2012 | 4 CIL. 2.0 L | 42179BH   | BOMBA DE AGUA     |                           |
| 2011 | 4 CIL. 2.0 L | 42179BH   | BOMBA DE AGUA     |                           |
| 2010 | 4 CIL. 2.0 L | 42179BH   | BOMBA DE AGUA     |                           |
|      |              | 23353     | MANGUERA SUPERIOR |                           |
|      |              | 23354     | MANGUERA INFERIOR |                           |
|      |              | 31412     | TAPÓN RADIADOR    | 16 LBS, S/Palanca         |
|      |              | 38156     | TENSOR MOTOR      |                           |
|      |              | K060806   | BANDA MOTOR       |                           |
| 2009 | 4 CIL. 2.0 L | 23353     | MANGUERA SUPERIOR |                           |
|      |              | 23354     | MANGUERA INFERIOR |                           |
|      |              | 31412     | TAPÓN RADIADOR    | 16 LBS, S/Palanca         |
|      |              | 31780     | TAPÓN GASOLINA    | C/Llave, Regular          |
|      |              | 31832     | TAPÓN GASOLINA    | S/Llave, Equivalente a EO |
|      |              | 33920     | TERMOSTATO        | 180°                      |
|      |              | 38156     | TENSOR MOTOR      |                           |
|      |              | K050658   | BANDA MOTOR       |                           |
| 2008 | 4 CIL. 2.0 L | 23353     | MANGUERA SUPERIOR |                           |
|      |              | 23354     | MANGUERA INFERIOR |                           |
|      |              | 31284     | TAPÓN ACEITE      |                           |
|      |              | 31412     | TAPÓN RADIADOR    | 16 LBS, S/Palanca         |
|      |              | 31780     | TAPÓN GASOLINA    | C/Llave, Regular          |
|      |              | 31832     | TAPÓN GASOLINA    | S/Llave, Equivalente a EO |
|      |              | 38156     | TENSOR MOTOR      |                           |
|      |              | K050658   | BANDA MOTOR       |                           |
| 2007 | 4 CIL. 2.0 L | 23354     | MANGUERA INFERIOR |                           |
|      |              | 31284     | TAPÓN ACEITE      |                           |
|      |              | 31412     | TAPÓN RADIADOR    | 16 LBS, S/Palanca         |
|      |              | 31780     | TAPÓN GASOLINA    | C/Llave, Regular          |
|      |              | 31832     | TAPÓN GASOLINA    | S/Llave, Equivalente a EO |
|      |              | 38156     | TENSOR MOTOR      |                           |
|      |              | K050658   | BANDA MOTOR       |                           |
|      |              | 23353     | MANGUERA SUPERIOR |                           |

### VITARA

|      |              |       |               |  |
|------|--------------|-------|---------------|--|
| 2004 | 4 CIL. 2.0 L | 41113 | BOMBA DE AGUA |  |
| 2003 | 4 CIL. 2.0 L | 41113 | BOMBA DE AGUA |  |
| 2002 | 4 CIL. 2.0 L | 41113 | BOMBA DE AGUA |  |
| 2001 | 4 CIL. 2.0 L | 41113 | BOMBA DE AGUA |  |
| 2000 | 4 CIL. 2.0 L | 41113 | BOMBA DE AGUA |  |
|      |              | 41113 | BOMBA DE AGUA |  |

### XL-7

|      |           |       |                   |                           |
|------|-----------|-------|-------------------|---------------------------|
| 2009 | V6, 3.6 L | 23386 | MANGUERA SUPERIOR |                           |
|      |           | 23387 | MANGUERA INFERIOR |                           |
|      |           | 31532 | TAPÓN RADIADOR    | 15 LBS, S/Palanca         |
|      |           | 31843 | TAPÓN GASOLINA    | S/Llave, Equivalente a EO |



# CATÁLOGO MÁSTER AUTOMOTRIZ

| AÑO | MOTOR | No. PARTE | DESCRIPCIÓN | ESPECIFICACIONES |
|-----|-------|-----------|-------------|------------------|
|-----|-------|-----------|-------------|------------------|

## SUZUKI

### XL-7

| AÑO  | MOTOR     | No. PARTE | DESCRIPCIÓN       | ESPECIFICACIONES   |
|------|-----------|-----------|-------------------|--|
| 2009 | V6, 3.6 L | 31844     | TAPÓN GASOLINA    | C/Llave, Regular   |
|      |           | 38397     | TENSOR MOTOR      |  |
|      |           | K060930   | BANDA MOTOR       |  |
| 2008 | V6, 3.6 L | 23387     | MANGUERA INFERIOR | 15 LBS, S/Palanca<br>S/Llave, Equivalente a EO<br>C/Llave, Regular |
|      |           | 31532     | TAPÓN RADIADOR    |  |
|      |           | 31843     | TAPÓN GASOLINA    |  |
|      |           | 31844     | TAPÓN GASOLINA    |  |
|      |           | 38397     | TENSOR MOTOR      |  |
|      |           | K060930   | BANDA MOTOR       |  |
|      |           | 23386     | MANGUERA SUPERIOR |  |
| 2007 | V6, 3.6 L | 31532     | TAPÓN RADIADOR    | 15 LBS, S/Palanca<br>S/Llave, Equivalente a EO<br>C/Llave, Regular |
|      |           | 31843     | TAPÓN GASOLINA    |  |
|      |           | 31844     | TAPÓN GASOLINA    |  |
|      |           | 23386     | MANGUERA SUPERIOR |  |
|      |           | 23387     | MANGUERA INFERIOR |  |
|      |           | 38397     | TENSOR MOTOR      |  |
|      |           | K060930   | BANDA MOTOR       |  |
| 2006 | V6, 2.7 L | 20661     | MANGUERA SUPERIOR | 16 LBS, S/Palanca<br>VENT. Y ALT.<br>D.H. Y A.A.                   |
|      |           | 21534     | MANGUERA INFERIOR |  |
|      |           | 31284     | TAPÓN ACEITE      |  |
|      |           | 31336     | TAPÓN RADIADOR    |  |
|      |           | K040365   | BANDA MOTOR       |  |
|      |           | K040430   | BANDA MOTOR       |  |
| 2005 | V6, 2.7 L | 20661     | MANGUERA SUPERIOR | 16 LBS, S/Palanca<br>VENT. Y ALT.<br>D.H. Y A.A.                   |
|      |           | 21534     | MANGUERA INFERIOR |  |
|      |           | 31284     | TAPÓN ACEITE      |  |
|      |           | 31336     | TAPÓN RADIADOR    |  |
|      |           | K040365   | BANDA MOTOR       |  |
|      |           | K040430   | BANDA MOTOR       |  |

## TOYOTA

### 4 RUNNER

| AÑO   | MOTOR          | No. PARTE | DESCRIPCIÓN             | ESPECIFICACIONES |  |
|-------|----------------|-----------|-------------------------|------------------|--|
| 2009  | V6, 4.0 L      | 43528     | BOMBA DE AGUA           |                  |  |
| 2009  | V8, 4.7 L      | 38488     | TENSOR MOTOR            |                  |  |
| 2008  | V6, 4.0 L      | 43528     | BOMBA DE AGUA           |                  |  |
| 2008  | V8, 4.7 L      | 38488     | TENSOR MOTOR            |                  |  |
| 2007  | V6, 4.0 L      | 43528     | BOMBA DE AGUA           |                  |  |
| 2007  | V8, 4.7 L      | 22831     | MANGUERA SUPERIOR       | 211 D X 34 mm    |  |
|       |                | 22832     | MANGUERA INFERIOR       |                  |  |
|       |                | 36026     | POLEA MOTOR             |                  |  |
|       |                | 38488     | TENSOR MOTOR            |                  |  |
|       |                | T298      | BANDA DISTRIBUCIÓN      |                  |  |
|       |                | T41078    | POLEA MOTOR             |                  |  |
|       |                | T42031    | POLEA DISTRIBUCIÓN      |                  |  |
|       |                | T43097    | TENSOR HIDRÁULICO DIST. |                  |  |
|       |                | 31081     | TAPÓN ACEITE            |                  | 16 LBS, S/Palanca<br>S/Llave, Equivalente a EO |
|       |                | 31412     | TAPÓN RADIADOR          |                  |  |
| 31839 | TAPÓN GASOLINA |           |                         |                  |  |

| AÑO | MOTOR | No. PARTE | DESCRIPCIÓN | ESPECIFICACIONES |
|-----|-------|-----------|-------------|------------------|
|-----|-------|-----------|-------------|------------------|

|        |                         |         |                         |   |       |               |                        |
|--------|-------------------------|---------|-------------------------|---|-------|---------------|------------------------|
|        |                         | 33878   | TERMOSTATO              | 180°  |       |               |                        |
|        |                         | 36026   | POLEA MOTOR             |   |       |               |                        |
|        |                         | 38488   | TENSOR MOTOR            |   |       |               |                        |
|        |                         | K060882 | BANDA MOTOR             |   |       |               |                        |
|        |                         | T298    | BANDA DISTRIBUCIÓN      | 211 D X 34 mm   |       |               |                        |
|        |                         | T41078  | POLEA MOTOR             |   |       |               |                        |
| 2005   | V8, 4.7 L               | 22831   | MANGUERA SUPERIOR       | 16 LBS, S/Palanca<br>S/Llave, Equivalente a EO<br>180°<br>211 D X 34 mm   |       |               |                        |
|        |                         | 22832   | MANGUERA INFERIOR       |   |       |               |                        |
|        |                         | 31081   | TAPÓN ACEITE            |   |       |               |                        |
|        |                         | 31412   | TAPÓN RADIADOR          |   |       |               |                        |
|        |                         | 36026   | POLEA MOTOR             |   |       |               |                        |
|        |                         | 38488   | TENSOR MOTOR            |   |       |               |                        |
|        |                         | K060882 | BANDA MOTOR             |   |       |               |                        |
|        |                         | 31839   | TAPÓN GASOLINA          |   |       |               |                        |
|        |                         | 33878   | TERMOSTATO              |   |       |               |                        |
|        |                         | T298    | BANDA DISTRIBUCIÓN      |   |       |               |                        |
|        |                         | T41078  | POLEA MOTOR             |   |       |               |                        |
| T42031 | POLEA DISTRIBUCIÓN      |         |                         |   |       |               |                        |
| T43097 | TENSOR HIDRÁULICO DIST. |         |                         |   |       |               |                        |
| 2004   | V8, 4.7 L               | 22831   | MANGUERA SUPERIOR       | 16 LBS, S/Palanca<br>S/Llave, Equivalente a EO<br>180°<br>211 D X 34 mm   |       |               |                        |
|        |                         | 22832   | MANGUERA INFERIOR       |   |       |               |                        |
|        |                         | 31081   | TAPÓN ACEITE            |   |       |               |                        |
|        |                         | 31412   | TAPÓN RADIADOR          |   |       |               |                        |
|        |                         | 31839   | TAPÓN GASOLINA          |   |       |               |                        |
|        |                         | 33878   | TERMOSTATO              |   |       |               |                        |
|        |                         | 36026   | POLEA MOTOR             |   |       |               |                        |
|        |                         | 38001   | POLEA MOTOR             |   |       |               |                        |
|        |                         | 38488   | TENSOR MOTOR            |   |       |               |                        |
|        |                         | K060882 | BANDA MOTOR             |   |       |               |                        |
|        |                         | T298    | BANDA DISTRIBUCIÓN      |   |       |               |                        |
|        |                         | T41078  | POLEA DISTRIBUCIÓN      |   |       |               |                        |
|        |                         | T42031  | POLEA DISTRIBUCIÓN      |   |       |               |                        |
|        |                         | T43097  | TENSOR HIDRÁULICO DIST. |   |       |               |                        |
| 2003   | V8, 4.7 L               | 31081   | TAPÓN ACEITE            | 16 LBS, S/Palanca<br>C/Llave, Regular<br>180°<br>211 D X 34 mm  |       |               |                        |
|        |                         | 31412   | TAPÓN RADIADOR          |   |       |               |                        |
|        |                         | 31840   | TAPÓN GASOLINA          |   |       |               |                        |
|        |                         | 33878   | TERMOSTATO              |   |       |               |                        |
|        |                         | 36026   | POLEA MOTOR             |   |       |               |                        |
|        |                         | 38001   | POLEA MOTOR             |   |       |               |                        |
|        |                         | 38488   | TENSOR MOTOR            |   |       |               |                        |
|        |                         | T42031  | POLEA DISTRIBUCIÓN      |   |       |               |                        |
|        |                         | T43097  | TENSOR HIDRÁULICO DIST. |   |       |               |                        |
|        |                         | K060882 | BANDA MOTOR             |   |       |               |                        |
|        |                         | T298    | BANDA DISTRIBUCIÓN      |   |       |               |                        |
|        |                         | T41078  | POLEA DISTRIBUCIÓN      |   |       |               |                        |
|        |                         | 2002    | V6, 3.0 L               |   | 42243 | BOMBA DE AGUA | C/ Enfriador de Aceite |
|        |                         |         |                         |   | 42250 | BOMBA DE AGUA | Calef. a Tubo-1        |
| 2002   | V6, 3.4 L               | 19130   | MANGUERA CALEFACCIÓN    | 16 LBS, S/Palanca<br>S/Llave, Equivalente a EO<br>180°<br>A.A.<br>A.A.<br>VENT. Y ALT.<br>D.H.<br>191 D X 36 mm |       |               |                        |
|        |                         | 21534   | MANGUERA SUPERIOR       |   |       |               |                        |
|        |                         | 31081   | TAPÓN ACEITE            |   |       |               |                        |
|        |                         | 31412   | TAPÓN RADIADOR          |   |       |               |                        |
|        |                         | 31832   | TAPÓN GASOLINA          |   |       |               |                        |
|        |                         | 33868   | TERMOSTATO              |   |       |               |                        |
|        |                         | 38031   | POLEA MOTOR             |   |       |               |                        |
|        |                         | K040343 | BANDA MOTOR             |   |       |               |                        |
|        |                         | K040413 | BANDA MOTOR             |   |       |               |                        |
|        |                         | K040420 | BANDA MOTOR             |   |       |               |                        |
|        |                         | T271    | BANDA DISTRIBUCIÓN      |   |       |               |                        |
|        |                         | T41204  | POLEA DISTRIBUCIÓN      |   |       |               |                        |
|        |                         | TCK271  | KIT DISTRIBUCIÓN        |   |       |               |                        |
|        |                         | 2001    | V6, 3.0 L               |   | 42243 | BOMBA DE AGUA | C/ Enfriador de Aceite |
| 42250  | BOMBA DE AGUA           |         |                         | A.A.  |       |               |                        |
| 2001   | V6, 3.4 L               | T41204  | POLEA DISTRIBUCIÓN      | A.A.  |       |               |                        |
|        |                         | 38031   | POLEA MOTOR             |   |       |               |                        |
|        |                         | TCK271  | KIT DISTRIBUCIÓN        |   |       |               |                        |
|        |                         | 38031   | POLEA MOTOR             |   |       |               |                        |
| 2000   | 4 CIL. 2.7 L            |         |                         | A.A.  |       |               |                        |
| 2000   | V6, 3.0 L               |         |                         | A.A.  |       |               |                        |



# POWERING PROGRESS

| AÑO | MOTOR | No. PARTE | DESCRIPCIÓN | ESPECIFICACIONES |
|-----|-------|-----------|-------------|------------------|
|-----|-------|-----------|-------------|------------------|

## TOYOTA

### 4 RUNNER

|      |           |                                    |  |                        |
|------|-----------|------------------------------------|--|------------------------|
| 2000 | V6, 3.0 L | 42243                              | BOMBA DE AGUA  | C/ Enfriador de Aceite |
| 2000 | V6, 3.4 L | 42250<br>38031<br>T41204<br>TCK271 | BOMBA DE AGUA<br>POLEA MOTOR<br>POLEA DISTRIBUCIÓN<br>KIT DISTRIBUCIÓN | A.A.                   |

### AVALON

|      |           |                                      |  |  |
|------|-----------|--------------------------------------|--|--|
| 2004 | V6, 3.0 L | T41075<br>T42030<br>T43096<br>TCK257 | TENSOR DISTRIBUCIÓN<br>POLEA DISTRIBUCIÓN<br>TENSOR HIDRÁULICO DIST.<br>KIT DISTRIBUCIÓN |  |
| 2003 | V6, 3.0 L | T41075<br>T42030<br>T43096<br>TCK257 | TENSOR DISTRIBUCIÓN<br>POLEA DISTRIBUCIÓN<br>TENSOR HIDRÁULICO DIST.<br>KIT DISTRIBUCIÓN |  |
| 2002 | V6, 3.0 L | T41075<br>T42030<br>T43096<br>TCK257 | TENSOR DISTRIBUCIÓN<br>POLEA DISTRIBUCIÓN<br>TENSOR HIDRÁULICO DIST.<br>KIT DISTRIBUCIÓN |  |
| 2001 | V6, 3.0 L | T41075<br>T42030<br>T43096<br>TCK257 | TENSOR DISTRIBUCIÓN<br>POLEA DISTRIBUCIÓN<br>TENSOR HIDRÁULICO DIST.<br>KIT DISTRIBUCIÓN |  |
| 2000 | V6, 3.0 L | T41075<br>T42030<br>T43096<br>TCK257 | TENSOR DISTRIBUCIÓN<br>POLEA DISTRIBUCIÓN<br>TENSOR HIDRÁULICO DIST.<br>KIT DISTRIBUCIÓN |  |

### AVANZA

|      |              |  |  |  |
|------|--------------|--|--|--|
| 2012 | 4 CIL. 1.5 L | 19527<br>19528<br>22556<br>23145<br>23146<br>42253 | MANGUERA CALEFACCIÓN<br>MANGUERA CALEFACCIÓN<br>MANGUERA SUPERIOR<br>MANGUERA SUPERIOR<br>MANGUERA INFERIOR<br>BOMBA DE AGUA | Calef. - Entrada<br>Calef. - Salida<br>Tanque a Motor<br>Rad. a Tanque |
| 2011 | 4 CIL. 1.5 L | 42253<br>19527<br>19528<br>22556<br>23145<br>23146 | BOMBA DE AGUA<br>MANGUERA CALEFACCIÓN<br>MANGUERA CALEFACCIÓN<br>MANGUERA SUPERIOR<br>MANGUERA SUPERIOR<br>MANGUERA INFERIOR | Calef. - Entrada<br>Calef. - Salida<br>Tanque a Motor<br>Rad. a Tanque |
| 2010 | 4 CIL. 1.5 L | 19527<br>19528<br>22556<br>23145<br>23146<br>42253 | MANGUERA CALEFACCIÓN<br>MANGUERA CALEFACCIÓN<br>MANGUERA SUPERIOR<br>MANGUERA SUPERIOR<br>MANGUERA INFERIOR<br>BOMBA DE AGUA | Calef. - Entrada<br>Calef. - Salida<br>Tanque a Motor<br>Rad. a Tanque |
| 2009 | 4 CIL. 1.5 L | 19527<br>19528<br>22556<br>23145<br>23146          | MANGUERA CALEFACCIÓN<br>MANGUERA CALEFACCIÓN<br>MANGUERA SUPERIOR<br>MANGUERA SUPERIOR<br>MANGUERA INFERIOR                  | Calef. - Entrada<br>Calef. - Salida<br>Tanque a Motor<br>Rad. a Tanque |

| AÑO | MOTOR | No. PARTE | DESCRIPCIÓN | ESPECIFICACIONES |
|-----|-------|-----------|-------------|------------------|
|-----|-------|-----------|-------------|------------------|

|      |              |  |  |  |
|------|--------------|--|--|--|
| 2008 | 4 CIL. 1.5 L | 19527<br>19528<br>22556<br>23145<br>23146<br>K040360<br>K040465<br>42253 | MANGUERA CALEFACCIÓN<br>MANGUERA CALEFACCIÓN<br>MANGUERA SUPERIOR<br>MANGUERA SUPERIOR<br>MANGUERA INFERIOR<br>BANDA MOTOR<br>BANDA MOTOR<br>BOMBA DE AGUA | Calef. - Entrada<br>Calef. - Salida<br>Tanque a Motor<br>Rad. a Tanque<br>S/AA > ALT. Y B.A.<br>C/AA > ALT. Y B.A.<br>C/ Enfriador de Aceite |
|------|--------------|--|--|--|

|      |              |   |   |  |
|------|--------------|---|---|--|
| 2007 | 4 CIL. 1.5 L | 42253<br>19527<br>19528<br>22556<br>23145<br>23146<br>K040360 | BOMBA DE AGUA<br>MANGUERA CALEFACCIÓN<br>MANGUERA CALEFACCIÓN<br>MANGUERA SUPERIOR<br>MANGUERA SUPERIOR<br>MANGUERA INFERIOR<br>BANDA MOTOR | C/ Enfriador de Aceite<br>Calef. - Entrada<br>Calef. - Salida<br>Tanque a Motor<br>Rad. a Tanque<br>S/AA > ALT. Y B.A. |
|------|--------------|---|---|--|

### CAMRY

|      |              |  |  |  |
|------|--------------|--|--|--|
| 2014 | 4 CIL. 2.5 L | 19962<br>19965<br>24101<br>24102<br>31780<br>31832<br>K060494<br>42031 | MANGUERA CALEFACCIÓN<br>MANGUERA CALEFACCIÓN<br>MANGUERA SUPERIOR<br>MANGUERA INFERIOR<br>TAPÓN GASOLINA<br>TAPÓN GASOLINA<br>BANDA MOTOR<br>BOMBA DE AGUA | Calef. a T<br>Calef. a Tubo<br>C/Llave, Regular<br>S/Llave, Equivalente a EO |
|------|--------------|--|--|--|

|      |           |   |   |   |
|------|-----------|---|---|---|
| 2014 | V6, 3.5 L | 43538<br>19963<br>19964<br>20333<br>23154<br>24172<br>31780<br>31832<br>36173<br>38410<br>K070610 | BOMBA DE AGUA<br>MANGUERA CALEFACCIÓN<br>MANGUERA CALEFACCIÓN<br>MANGUERA CALEFACCIÓN<br>MANGUERA INFERIOR<br>MANGUERA SUPERIOR<br>TAPÓN GASOLINA<br>TAPÓN GASOLINA<br>POLEA MOTOR<br>TENSOR MOTOR<br>BANDA MOTOR | Calef. a T<br>Calef. a Tubo<br>Tubo a Entrada Agua<br>C/Llave, Regular<br>S/Llave, Equivalente a EO |
|------|-----------|---|---|---|

|      |              |   |   |   |
|------|--------------|---|---|---|
| 2013 | 4 CIL. 2.5 L | 37171P<br>19962<br>19965<br>24101<br>24102<br>31285<br>31541<br>31780<br>31832<br>39106<br>K060494<br>42031 | POLEA DECOPLADORA<br>MANGUERA CALEFACCIÓN<br>MANGUERA CALEFACCIÓN<br>MANGUERA SUPERIOR<br>MANGUERA INFERIOR<br>TAPÓN ACEITE<br>TAPÓN RADIADOR<br>TAPÓN GASOLINA<br>TAPÓN GASOLINA<br>TENSOR MOTOR<br>BANDA MOTOR<br>BOMBA DE AGUA | Calef. a T<br>Calef. a Tubo<br>16 LBS, S/Palanca<br>C/Llave, Regular<br>S/Llave, Equivalente a EO |
|------|--------------|---|---|---|

|      |           |   |  |   |
|------|-----------|---|--|---|
| 2013 | V6, 3.5 L | 43538<br>19963<br>19964<br>20333<br>23154<br>24172<br>31285<br>31780<br>31832<br>33868<br>36173<br>38410<br>37026P<br>K070610 | BOMBA DE AGUA<br>MANGUERA CALEFACCIÓN<br>MANGUERA CALEFACCIÓN<br>MANGUERA CALEFACCIÓN<br>MANGUERA INFERIOR<br>MANGUERA SUPERIOR<br>TAPÓN ACEITE<br>TAPÓN GASOLINA<br>TAPÓN GASOLINA<br>TERMOSTATO<br>POLEA MOTOR<br>TENSOR MOTOR<br>POLEA DECOPLADORA<br>BANDA MOTOR | Calef. a T<br>Calef. a Tubo<br>Tubo a Entrada Agua<br>C/Llave, Regular<br>S/Llave, Equivalente a EO<br>180° |
|------|-----------|---|--|---|

|      |              |  |  |  |
|------|--------------|--|--|--|
| 2012 | 4 CIL. 2.5 L | 19962<br>19965<br>24101<br>24102<br>31285<br>31412 | MANGUERA CALEFACCIÓN<br>MANGUERA CALEFACCIÓN<br>MANGUERA SUPERIOR<br>MANGUERA INFERIOR<br>TAPÓN ACEITE<br>TAPÓN RADIADOR | Calef. a T<br>Calef. a Tubo<br>16 LBS, S/Palanca |
|------|--------------|--|--|--|



# CATÁLOGO MÁSTER AUTOMOTRIZ

| AÑO | MOTOR | No. PARTE | DESCRIPCIÓN | ESPECIFICACIONES |
|-----|-------|-----------|-------------|------------------|
|-----|-------|-----------|-------------|------------------|

## TOYOTA

### CAMRY

| AÑO  | MOTOR        | No. PARTE   | DESCRIPCIÓN  | ESPECIFICACIONES   |
|------|--------------|---|--|--|
| 2012 | 4 CIL. 2.5 L | 31780<br>31832<br>39106<br>37171P<br>K060494<br>42031   | TAPÓN GASOLINA<br>TAPÓN GASOLINA<br>TENSOR MOTOR<br>POLEA DECOPLADORA<br>BANDA MOTOR<br>BOMBA DE AGUA  | C/Llave, Regular<br>S/Llave, Equivalente a E0  |
| 2012 | V6, 3.5 L    | 43538<br>19963<br>19964<br>20333<br>23154<br>24172<br>31285<br>31412<br>31780<br>31832<br>36173<br>38410<br>37026P<br>K070610 | BOMBA DE AGUA<br>MANGUERA CALEFACCIÓN<br>MANGUERA CALEFACCIÓN<br>MANGUERA CALEFACCIÓN<br>MANGUERA INFERIOR<br>MANGUERA SUPERIOR<br>TAPÓN ACEITE<br>TAPÓN RADIADOR<br>TAPÓN GASOLINA<br>TAPÓN GASOLINA<br>POLEA MOTOR<br>TENSOR MOTOR<br>POLEA DECOPLADORA<br>BANDA MOTOR | Calef. a T<br>Calef. a Tubo<br>Tubo a Entrada Agua<br>16 LBS, S/Palanca<br>C/Llave, Regular<br>S/Llave, Equivalente a E0 |
| 2011 | 4 CIL. 2.5 L | 23178<br>36156<br>38018<br>38025<br>39095<br>K030471<br>K040488<br>42031  | MANGUERA SUPERIOR<br>POLEA MOTOR<br>POLEA MOTOR<br>POLEA MOTOR<br>TENSOR MOTOR<br>BANDA MOTOR<br>BANDA MOTOR<br>BOMBA DE AGUA  | D.H.<br>B.A., ALT. Y A.A.<br>D.H.<br>D.H.<br>D.H.<br>D.H.<br>ALT., B.A. Y A.A.   |
| 2011 | V6, 3.5 L    | 43538<br>23153<br>19468<br>19469<br>23154<br>23154<br>36173<br>38410<br>37026P<br>K070822                                     | BOMBA DE AGUA<br>MANGUERA SUPERIOR<br>MANGUERA CALEFACCIÓN<br>MANGUERA CALEFACCIÓN<br>MANGUERA INFERIOR<br>POLEA MOTOR<br>TENSOR MOTOR<br>POLEA DECOPLADORA<br>BANDA MOTOR   | Calef. - Entrada<br>Calef. - Salida<br>16 LBS, S/Palanca<br>C/Llave, Regular<br>S/Llave, Equivalente a E0                |
| 2010 | 4 CIL. 2.4 L | 38453<br>37017P   | TENSOR MOTOR<br>POLEA DECOPLADORA  |  |
| 2010 | 4 CIL. 2.5 L | 36156<br>38018<br>38025<br>39095<br>K030471<br>K040488<br>23178<br>42031  | POLEA MOTOR<br>POLEA MOTOR<br>POLEA MOTOR<br>TENSOR MOTOR<br>BANDA MOTOR<br>BANDA MOTOR<br>MANGUERA SUPERIOR<br>BOMBA DE AGUA  | D.H.<br>B.A., ALT. Y A.A.<br>D.H.<br>D.H.<br>D.H.<br>D.H.<br>ALT., B.A. Y A.A.   |
| 2010 | V6, 3.5 L    | 43538<br>19468<br>19469<br>23153<br>23154<br>36173<br>38410<br>37026P<br>K070822  | BOMBA DE AGUA<br>MANGUERA CALEFACCIÓN<br>MANGUERA CALEFACCIÓN<br>MANGUERA SUPERIOR<br>MANGUERA INFERIOR<br>POLEA MOTOR<br>TENSOR MOTOR<br>POLEA DECOPLADORA<br>BANDA MOTOR   | Calef. - Entrada<br>Calef. - Salida<br>16 LBS, S/Palanca<br>C/Llave, Regular<br>S/Llave, Equivalente a E0                |
| 2009 | 4 CIL. 2.4 L | 31780<br>31832<br>33867   | TAPÓN GASOLINA<br>TAPÓN GASOLINA<br>TERMOSTATO   | C/Llave, Regular<br>S/Llave, Equivalente a E0<br>170°  |

| AÑO  | MOTOR        | No. PARTE   | DESCRIPCIÓN   | ESPECIFICACIONES   |
|------|--------------|---|---|--|
|      |              | 37017P<br>18375<br>18376<br>19466<br>19467<br>23178<br>23179<br>31285<br>31412<br>38453<br>K070750<br>41179                                     | POLEA DECOPLADORA<br>MANGUERA DE PASO<br>MANGUERA DE PASO<br>MANGUERA CALEFACCIÓN<br>MANGUERA CALEFACCIÓN<br>MANGUERA SUPERIOR<br>MANGUERA INFERIOR<br>TAPÓN ACEITE<br>TAPÓN RADIADOR<br>TENSOR MOTOR<br>BANDA MOTOR<br>BOMBA DE AGUA   | Tubo a Cuerpo Acelerador<br>Calef. - Sup.<br>Calef. - Inf.<br>16 LBS, S/Palanca  |
| 2009 | V6, 3.5 L    | 43538<br>19468<br>19469<br>23153<br>23154<br>36173<br>38410<br>37026P<br>K070822  | BOMBA DE AGUA<br>MANGUERA CALEFACCIÓN<br>MANGUERA CALEFACCIÓN<br>MANGUERA SUPERIOR<br>MANGUERA INFERIOR<br>POLEA MOTOR<br>TENSOR MOTOR<br>POLEA DECOPLADORA<br>BANDA MOTOR  | Calef. - Entrada<br>Calef. - Salida  |
| 2008 | 4 CIL. 2.4 L | 18375<br>18376<br>19466<br>19467<br>23178<br>23179<br>31285<br>31412<br>31780<br>31832<br>33867<br>33868<br>38453<br>37017P<br>K070750<br>41179 | MANGUERA DE PASO<br>MANGUERA DE PASO<br>MANGUERA CALEFACCIÓN<br>MANGUERA CALEFACCIÓN<br>MANGUERA SUPERIOR<br>MANGUERA INFERIOR<br>TAPÓN ACEITE<br>TAPÓN RADIADOR<br>TAPÓN GASOLINA<br>TAPÓN GASOLINA<br>TERMOSTATO<br>TERMOSTATO<br>TENSOR MOTOR<br>POLEA DECOPLADORA<br>BANDA MOTOR<br>BOMBA DE AGUA | Tubo a Cuerpo Acelerador<br>Calef. - Sup.<br>Calef. - Inf.<br>16 LBS, S/Palanca<br>C/Llave, Regular<br>S/Llave, Equivalente a E0<br>170°<br>180° |
| 2008 | V6, 3.5 L    | 43538<br>19468<br>19469<br>23153<br>23154<br>31285<br>31412<br>31780<br>31832<br>38410<br>37026P<br>K070825                                     | BOMBA DE AGUA<br>MANGUERA CALEFACCIÓN<br>MANGUERA CALEFACCIÓN<br>MANGUERA SUPERIOR<br>MANGUERA INFERIOR<br>TAPÓN ACEITE<br>TAPÓN RADIADOR<br>TAPÓN GASOLINA<br>TAPÓN GASOLINA<br>TENSOR MOTOR<br>POLEA DECOPLADORA<br>BANDA MOTOR   | Calef. - Entrada<br>Calef. - Salida<br>16 LBS, S/Palanca<br>C/Llave, Regular<br>S/Llave, Equivalente a E0<br>S/AA                                |
| 2007 | 4 CIL. 2.4 L | 19466<br>19467<br>23178<br>23179<br>31285<br>31412<br>31780<br>31832<br>33867<br>33868<br>38453<br>37017P<br>K070750<br>18375<br>18376<br>41179 | MANGUERA CALEFACCIÓN<br>MANGUERA CALEFACCIÓN<br>MANGUERA SUPERIOR<br>MANGUERA INFERIOR<br>TAPÓN ACEITE<br>TAPÓN RADIADOR<br>TAPÓN GASOLINA<br>TAPÓN GASOLINA<br>TERMOSTATO<br>TERMOSTATO<br>TENSOR MOTOR<br>POLEA DECOPLADORA<br>BANDA MOTOR<br>MANGUERA DE PASO<br>MANGUERA DE PASO<br>BOMBA DE AGUA | Calef. - Sup.<br>Calef. - Inf.<br>16 LBS, S/Palanca<br>C/Llave, Regular<br>S/Llave, Equivalente a E0<br>170°<br>180°<br>Tubo a Cuerpo Acelerador |
| 2007 | V6, 3.5 L    | 43538<br>19468<br>19469<br>23153<br>23154<br>31285<br>31412   | BOMBA DE AGUA<br>MANGUERA CALEFACCIÓN<br>MANGUERA CALEFACCIÓN<br>MANGUERA SUPERIOR<br>MANGUERA INFERIOR<br>TAPÓN ACEITE<br>TAPÓN RADIADOR   | Calef. - Entrada<br>Calef. - Salida<br>16 LBS, S/Palanca   |





# POWERING PROGRESS

| AÑO | MOTOR | No. PARTE | DESCRIPCIÓN | ESPECIFICACIONES |
|-----|-------|-----------|-------------|------------------|
|-----|-------|-----------|-------------|------------------|

## TOYOTA CAMRY

| AÑO     | MOTOR            | No. PARTE | DESCRIPCIÓN             | ESPECIFICACIONES          |
|---------|------------------|-----------|-------------------------|---------------------------|
| 2007    | V6, 3.5 L        | 31780     | TAPÓN GASOLINA          | C/Llave, Regular          |
|         |                  | 31832     | TAPÓN GASOLINA          | S/Llave, Equivalente a EO |
|         |                  | 38410     | SENSOR MOTOR            |                           |
|         |                  | 37026P    | POLEA DECOPLADORA       |                           |
|         |                  | K070825   | BANDA MOTOR             | S/AA                      |
| 2006    | 4 CIL. 2.4 L     | 31839     | TAPÓN GASOLINA          | S/Llave, Equivalente a EO |
|         |                  | 31840     | TAPÓN GASOLINA          | C/Llave, Regular          |
|         |                  | 33867     | TERMOSTATO              | 170°                      |
|         |                  | 33868     | TERMOSTATO              | 180°                      |
|         |                  | 18375     | MANGUERA DE PASO        | tubo a Cuerpo Acelerador  |
|         |                  | 18376     | MANGUERA DE PASO        |                           |
|         |                  | 19356     | MANGUERA CALEFACCIÓN    | Calef. - Entrada          |
|         |                  | 19357     | MANGUERA CALEFACCIÓN    | Calef. - Salida           |
|         |                  | 22826     | MANGUERA INFERIOR       |                           |
|         |                  | 22827     | MANGUERA SUPERIOR       |                           |
|         |                  | 31285     | TAPÓN ACEITE            |                           |
|         |                  | 31412     | TAPÓN RADIADOR          | 16 LBS, S/Palanca         |
|         |                  | 38216     | SENSOR MOTOR            |                           |
| K070763 | BANDA MOTOR      |           |                         |                           |
| 41179   | BOMBA DE AGUA    |           |                         |                           |
| 2006    | V6, 3.0 L        | 42340     | BOMBA DE AGUA           |                           |
|         |                  | TCKWP257A | KIT CON BOMBA DE AGUA   |                           |
|         |                  | 19371     | MANGUERA CALEFACCIÓN    | Múltiple Adm. a Calef.    |
|         |                  | 19372     | MANGUERA CALEFACCIÓN    | Calef. a Tubo-1           |
|         |                  | 22309     | MANGUERA SUPERIOR       |                           |
|         |                  | 22825     | MANGUERA INFERIOR       |                           |
|         |                  | 31279     | TAPÓN ACEITE            |                           |
|         |                  | 31336     | TAPÓN RADIADOR          | 16 LBS, S/Palanca         |
|         |                  | 31534     | TAPÓN RADIADOR          | 16 LBS, C/Palanca         |
|         |                  | 31839     | TAPÓN GASOLINA          | S/Llave, Equivalente a EO |
|         |                  | 31840     | TAPÓN GASOLINA          | C/Llave, Regular          |
|         |                  | 33867     | TERMOSTATO              | 170°                      |
|         |                  | 33868     | TERMOSTATO              | 180°                      |
|         |                  | K040347   | BANDA MOTOR             | D.H.                      |
|         |                  | K060408   | BANDA MOTOR             | ALT. Y.A.A.               |
|         |                  | T257      | BANDA DISTRIBUCIÓN      | 211 D X 32 mm             |
|         |                  | T41283    | SENSOR DISTRIBUCIÓN     |                           |
|         |                  | T42030    | POLEA DISTRIBUCIÓN      |                           |
|         |                  | T43098    | SENSOR HIDRÁULICO DIST. |                           |
| TCK257A | KIT DISTRIBUCIÓN |           |                         |                           |
| 2006    | V6, 3.3 L        | T42030    | POLEA DISTRIBUCIÓN      |                           |
|         |                  | T43098    | SENSOR HIDRÁULICO DIST. |                           |
|         |                  | 42340     | BOMBA DE AGUA           |                           |
| 2006    | V6, 3.5 L        | 38410     | SENSOR MOTOR            |                           |
| 2005    | 4 CIL. 2.4 L     | 19356     | MANGUERA CALEFACCIÓN    | Calef. - Entrada          |
|         |                  | 18375     | MANGUERA DE PASO        | tubo a Cuerpo Acelerador  |
|         |                  | 18376     | MANGUERA DE PASO        |                           |
|         |                  | 19357     | MANGUERA CALEFACCIÓN    | Calef. - Salida           |
|         |                  | 22826     | MANGUERA INFERIOR       |                           |
|         |                  | 22827     | MANGUERA SUPERIOR       |                           |
|         |                  | 31285     | TAPÓN ACEITE            |                           |
|         |                  | 31412     | TAPÓN RADIADOR          | 16 LBS, S/Palanca         |
|         |                  | 31839     | TAPÓN GASOLINA          | S/Llave, Equivalente a EO |
|         |                  | 31840     | TAPÓN GASOLINA          | C/Llave, Regular          |
|         |                  | 33867     | TERMOSTATO              | 170°                      |
|         |                  | 33868     | TERMOSTATO              | 180°                      |
|         |                  | 38216     | SENSOR MOTOR            |                           |
| K070763 | BANDA MOTOR      |           |                         |                           |
| 41179   | BOMBA DE AGUA    |           |                         |                           |
| 2005    | V6, 3.0 L        | 42340     | BOMBA DE AGUA           |                           |

| AÑO | MOTOR | No. PARTE | DESCRIPCIÓN | ESPECIFICACIONES |
|-----|-------|-----------|-------------|------------------|
|-----|-------|-----------|-------------|------------------|

|           |                         |               |                         |                           |
|-----------|-------------------------|---------------|-------------------------|---------------------------|
| 2005      | V6, 3.3 L               | 19371         | MANGUERA CALEFACCIÓN    | Múltiple Adm. a Calef.    |
|           |                         | 19372         | MANGUERA CALEFACCIÓN    | Calef. a Tubo-1           |
|           |                         | 22309         | MANGUERA SUPERIOR       |                           |
|           |                         | 22825         | MANGUERA INFERIOR       |                           |
|           |                         | 31279         | TAPÓN ACEITE            |                           |
|           |                         | 31336         | TAPÓN RADIADOR          | 16 LBS, S/Palanca         |
|           |                         | 31534         | TAPÓN RADIADOR          | 16 LBS, C/Palanca         |
|           |                         | 31839         | TAPÓN GASOLINA          | S/Llave, Equivalente a EO |
|           |                         | 31840         | TAPÓN GASOLINA          | C/Llave, Regular          |
|           |                         | 33867         | TERMOSTATO              | 170°                      |
|           |                         | 33868         | TERMOSTATO              | 180°                      |
|           |                         | K040347       | BANDA MOTOR             | D.H.                      |
|           |                         | K060408       | BANDA MOTOR             | ALT. Y.A.A.               |
|           |                         | T257          | BANDA DISTRIBUCIÓN      | 211 D X 32 mm             |
|           |                         | T41283        | SENSOR DISTRIBUCIÓN     |                           |
|           |                         | T42030        | POLEA DISTRIBUCIÓN      |                           |
|           |                         | T43098        | SENSOR HIDRÁULICO DIST. |                           |
|           |                         | TCK257A       | KIT DISTRIBUCIÓN        |                           |
|           |                         | TCKWP257A     | KIT CON BOMBA DE AGUA   |                           |
| 2005      | V6, 3.3 L               | T43098        | SENSOR HIDRÁULICO DIST. |                           |
|           |                         | T42030        | POLEA DISTRIBUCIÓN      |                           |
|           |                         | 42340         | BOMBA DE AGUA           |                           |
| 2004      | 4 CIL. 2.4 L            | 41179         | BOMBA DE AGUA           |                           |
|           |                         | 18375         | MANGUERA DE PASO        | tubo a Cuerpo Acelerador  |
|           |                         | 18376         | MANGUERA DE PASO        |                           |
|           |                         | 19356         | MANGUERA CALEFACCIÓN    | Calef. - Entrada          |
|           |                         | 19357         | MANGUERA CALEFACCIÓN    | Calef. - Salida           |
|           |                         | 22826         | MANGUERA INFERIOR       |                           |
|           |                         | 22827         | MANGUERA SUPERIOR       |                           |
|           |                         | 31285         | TAPÓN ACEITE            |                           |
|           |                         | 31412         | TAPÓN RADIADOR          | 16 LBS, S/Palanca         |
|           |                         | 31839         | TAPÓN GASOLINA          | S/Llave, Equivalente a EO |
|           |                         | 31840         | TAPÓN GASOLINA          | C/Llave, Regular          |
|           |                         | 33867         | TERMOSTATO              | 170°                      |
|           |                         | 33868         | TERMOSTATO              | 180°                      |
| 38216     | SENSOR MOTOR            |               |                         |                           |
| K070763   | BANDA MOTOR             |               |                         |                           |
| 2004      | V6, 3.0 L               | 19371         | MANGUERA CALEFACCIÓN    | Múltiple Adm. a Calef.    |
|           |                         | 19372         | MANGUERA CALEFACCIÓN    | Calef. a Tubo-1           |
|           |                         | 22309         | MANGUERA SUPERIOR       |                           |
|           |                         | 22825         | MANGUERA INFERIOR       |                           |
|           |                         | 31279         | TAPÓN ACEITE            |                           |
|           |                         | 31336         | TAPÓN RADIADOR          | 16 LBS, S/Palanca         |
|           |                         | 31534         | TAPÓN RADIADOR          | 16 LBS, C/Palanca         |
|           |                         | 31839         | TAPÓN GASOLINA          | S/Llave, Equivalente a EO |
|           |                         | 31840         | TAPÓN GASOLINA          | C/Llave, Regular          |
|           |                         | 33867         | TERMOSTATO              | 170°                      |
|           |                         | 33868         | TERMOSTATO              | 180°                      |
|           |                         | K040347       | BANDA MOTOR             | D.H.                      |
|           |                         | K060408       | BANDA MOTOR             | ALT. Y.A.A.               |
| T257      | BANDA DISTRIBUCIÓN      | 211 D X 32 mm |                         |                           |
| T41283    | SENSOR DISTRIBUCIÓN     |               |                         |                           |
| T42030    | POLEA DISTRIBUCIÓN      |               |                         |                           |
| T43098    | SENSOR HIDRÁULICO DIST. |               |                         |                           |
| TCK257A   | KIT DISTRIBUCIÓN        |               |                         |                           |
| TCKWP257A | KIT CON BOMBA DE AGUA   |               |                         |                           |
| 42340     | BOMBA DE AGUA           |               |                         |                           |
| 2004      | V6, 3.3 L               | 42340         | BOMBA DE AGUA           |                           |
|           |                         | T42030        | POLEA DISTRIBUCIÓN      |                           |
|           |                         | T43098        | SENSOR HIDRÁULICO DIST. |                           |
| 2003      | 4 CIL. 2.4 L            | 18375         | MANGUERA DE PASO        | tubo a Cuerpo Acelerador  |
|           |                         | 18376         | MANGUERA DE PASO        |                           |
|           |                         | 19356         | MANGUERA CALEFACCIÓN    | Calef. - Entrada          |
|           |                         | 19357         | MANGUERA CALEFACCIÓN    | Calef. - Salida           |
|           |                         | 22826         | MANGUERA INFERIOR       |                           |
|           |                         | 22827         | MANGUERA SUPERIOR       |                           |
|           |                         | 31285         | TAPÓN ACEITE            |                           |
|           |                         | 31412         | TAPÓN RADIADOR          | 16 LBS, S/Palanca         |
|           |                         | 31839         | TAPÓN GASOLINA          | S/Llave, Equivalente a EO |
|           |                         | 31840         | TAPÓN GASOLINA          | C/Llave, Regular          |
|           |                         | 33868         | TERMOSTATO              | 180°                      |
|           |                         | 38216         | SENSOR MOTOR            |                           |





# CATÁLOGO MÁSTER AUTOMOTRIZ

| AÑO | MOTOR | No. PARTE | DESCRIPCIÓN | ESPECIFICACIONES |
|-----|-------|-----------|-------------|------------------|
|-----|-------|-----------|-------------|------------------|

## TOYOTA

### CAMRY

| AÑO  | MOTOR        | No. PARTE  | DESCRIPCIÓN  | ESPECIFICACIONES   |
|------|--------------|--|--|--|
| 2003 | 4 CIL. 2.4 L | 7PK1930<br>K070763<br>41179  | BANDA MOTOR<br>BANDA MOTOR<br>BOMBA DE AGUA  | C/AA   |
| 2003 | V6, 3.0 L    | 42340<br>19371<br>19372<br>22309<br>22825<br>31279<br>31336<br>31534<br>31839<br>31840<br>33867<br>33868<br>K040347<br>K060408<br>T257<br>T41283<br>T42030<br>T43098<br>TCK257A<br>TCKWP257A | BOMBA DE AGUA<br>MANGUERA CALEFACCIÓN<br>MANGUERA CALEFACCIÓN<br>MANGUERA SUPERIOR<br>MANGUERA INFERIOR<br>TAPÓN ACEITE<br>TAPÓN RADIADOR<br>TAPÓN RADIADOR<br>TAPÓN GASOLINA<br>TAPÓN GASOLINA<br>TERMOSTATO<br>TERMOSTATO<br>BANDA MOTOR<br>BANDA MOTOR<br>BANDA DISTRIBUCIÓN<br>TENSOR DISTRIBUCIÓN<br>POLEA DISTRIBUCIÓN<br>TENSOR HIDRÁULICO DIST.<br>KIT DISTRIBUCIÓN<br>KIT CON BOMBA DE AGUA | Múltiple Adm. a Calef.<br>Calef. a Tubo-1<br><br>16 LBS, S/Palanca<br>16 LBS, C/Palanca<br>S/Llave, Equivalente a E0<br>C/Llave, Regular<br>170°<br>180°<br>D.H.<br>ALT. Y A.A.<br>211 D X 32 mm |
| 2002 | 4 CIL. 2.2 L | 31411<br>31780<br>31832  | TAPÓN RADIADOR<br>TAPÓN GASOLINA<br>TAPÓN GASOLINA   | 13 LBS, S/Palanca<br>C/Llave, Regular<br>S/Llave, Equivalente a E0   |
| 2002 | 4 CIL. 2.4 L | 38216<br>41179   | TENSOR MOTOR<br>BOMBA DE AGUA  |  |
| 2002 | V6, 3.0 L    | 42340<br>19092<br>19093<br>22306<br>22309<br>31279<br>31336<br>31780<br>31832<br>33868<br>K040347<br>K060407<br>T257<br>T42030<br>T43098<br>TCK257   | BOMBA DE AGUA<br>MANGUERA CALEFACCIÓN<br>MANGUERA CALEFACCIÓN<br>MANGUERA INFERIOR<br>MANGUERA SUPERIOR<br>TAPÓN ACEITE<br>TAPÓN RADIADOR<br>TAPÓN GASOLINA<br>TAPÓN GASOLINA<br>TERMOSTATO<br>BANDA MOTOR<br>BANDA MOTOR<br>BANDA DISTRIBUCIÓN<br>POLEA DISTRIBUCIÓN<br>TENSOR HIDRÁULICO DIST.<br>KIT DISTRIBUCIÓN   | Calef. a Tubo-1<br>Múltiple Adm. a Calef.<br><br>16 LBS, S/Palanca<br>C/Llave, Regular<br>S/Llave, Equivalente a E0<br>180°<br>D.H.<br>ALT. Y A.A.<br>211 D X 32 mm                              |
| 2001 | 4 CIL. 2.0 L | TCKWP199   | KIT CON BOMBA DE AGUA  |  |
| 2001 | 4 CIL. 2.2 L | 31081<br>31411<br>31780<br>31832<br>33708<br>T41067<br>T42025<br>TCK199<br>TCKWP199<br>42240   | TAPÓN ACEITE<br>TAPÓN RADIADOR<br>TAPÓN GASOLINA<br>TAPÓN GASOLINA<br>TERMOSTATO<br>TENSOR DISTRIBUCIÓN<br>POLEA DISTRIBUCIÓN<br>KIT DISTRIBUCIÓN<br>KIT CON BOMBA DE AGUA<br>BOMBA DE AGUA  | 13 LBS, S/Palanca<br>C/Llave, Regular<br>S/Llave, Equivalente a E0<br>180°<br><br><br><br><br><br><br>Sin Carcasa  |
| 2001 | V6, 3.0 L    | 42340<br>31336<br>31780<br>31832   | BOMBA DE AGUA<br>TAPÓN RADIADOR<br>TAPÓN GASOLINA<br>TAPÓN GASOLINA  | 16 LBS, S/Palanca<br>C/Llave, Regular<br>S/Llave, Equivalente a E0   |

| AÑO | MOTOR | No. PARTE | DESCRIPCIÓN | ESPECIFICACIONES |
|-----|-------|-----------|-------------|------------------|
|-----|-------|-----------|-------------|------------------|

|      |              |   |   |             |
|------|--------------|---|---|-------------|
|      |              | 33868<br>T41075<br>T42030<br>T43096<br>TCK257   | TERMOSTATO<br>TENSOR DISTRIBUCIÓN<br>POLEA DISTRIBUCIÓN<br>TENSOR HIDRÁULICO DIST.<br>KIT DISTRIBUCIÓN    | 180°        |
| 2000 | 4 CIL. 2.0 L | TCKWP199  | KIT CON BOMBA DE AGUA   |             |
| 2000 | 4 CIL. 2.2 L | TCKWP199<br>T41067<br>T42025<br>TCK199<br>42240 | KIT CON BOMBA DE AGUA<br>TENSOR DISTRIBUCIÓN<br>POLEA DISTRIBUCIÓN<br>KIT DISTRIBUCIÓN<br>BOMBA DE AGUA   | Sin Carcasa |
| 2000 | V6, 3.0 L    | 42340<br>T41075<br>T42030<br>T43096<br>TCK257   | BOMBA DE AGUA<br>TENSOR DISTRIBUCIÓN<br>POLEA DISTRIBUCIÓN<br>TENSOR HIDRÁULICO DIST.<br>KIT DISTRIBUCIÓN |             |

### COROLLA

| AÑO  | MOTOR        | No. PARTE   | DESCRIPCIÓN  | ESPECIFICACIONES   |
|------|--------------|---|--|--|
| 2016 | 4 CIL. 1.8 L | 37211P  | POLBA DECOPLADORA  | Alt. Decoupler Pulley  |
| 2015 | 4 CIL. 1.8 L | 37211P  | POLBA DECOPLADORA  | Alt. Decoupler Pulley  |
| 2014 | 4 CIL. 1.8 L | 18025<br>18553<br>18554<br>18555<br>19529<br>23519<br>23521<br>23522<br>31411<br>K060486<br>37211P<br>41033   | MANGUERA CALEFACCIÓN<br>MANGUERA CALEFACCIÓN<br>MANGUERA CALEFACCIÓN<br>MANGUERA CALEFACCIÓN<br>MANGUERA SUPERIOR<br>MANGUERA SUPERIOR<br>MANGUERA SUPERIOR<br>MANGUERA INFERIOR<br>TAPÓN RADIADOR<br>BANDA MOTOR<br>POLBA DECOPLADORA<br>BOMBA DE AGUA  | Entrada Agua a Tubo<br>Motor a Cuerpo Acelerador<br>Rad. a Cuerpo Acelerador<br>Paso a T<br>Calef. - Entrada<br>T a Motor<br>Rad. a T<br><br>13 LBS, S/Palanca<br>C/AA<br>Alt. Decoupler Pulley  |
| 2013 | 4 CIL. 1.8 L | 41033<br>31832<br>33868<br>37015P<br>K060365<br>K060486<br>18025<br>18553<br>18554<br>18555<br>19529<br>19530<br>23519<br>23521<br>23522<br>31285<br>31411<br>31780 | BOMBA DE AGUA<br>TAPÓN GASOLINA<br>TERMOSTATO<br>POLEA DECOPLADORA<br>BANDA MOTOR<br>BANDA MOTOR<br>MANGUERA CALEFACCIÓN<br>MANGUERA CALEFACCIÓN<br>MANGUERA CALEFACCIÓN<br>MANGUERA CALEFACCIÓN<br>MANGUERA SUPERIOR<br>MANGUERA SUPERIOR<br>MANGUERA SUPERIOR<br>MANGUERA SUPERIOR<br>MANGUERA SUPERIOR<br>MANGUERA INFERIOR<br>TAPÓN ACEITE<br>TAPÓN RADIADOR<br>TAPÓN GASOLINA | S/Llave, Equivalente a E0<br>180°<br><br>S/AA > ALT. Y B.A.<br>C/AA<br>Entrada Agua a Tubo<br>Motor a Cuerpo Acelerador<br>Rad. a Cuerpo Acelerador<br>Paso a T<br>Calef. - Entrada<br>Calef. - Salida<br>T a Motor<br>Rad. a T<br><br><br><br>13 LBS, S/Palanca<br>C/Llave, Regular |
| 2013 | 4 CIL. 2.4 L | 37017P  | POLEA DECOPLADORA  |  |
| 2012 | 4 CIL. 1.8 L | 18025<br>18553<br>18554<br>18555<br>19529<br>19530<br>23519<br>23521<br>23522<br>31285<br>31411<br>37015P<br>K060365<br>31780                                       | MANGUERA CALEFACCIÓN<br>MANGUERA CALEFACCIÓN<br>MANGUERA CALEFACCIÓN<br>MANGUERA CALEFACCIÓN<br>MANGUERA SUPERIOR<br>MANGUERA SUPERIOR<br>MANGUERA SUPERIOR<br>MANGUERA SUPERIOR<br>MANGUERA SUPERIOR<br>TAPÓN ACEITE<br>TAPÓN RADIADOR<br>POLEA DECOPLADORA<br>BANDA MOTOR<br>TAPÓN GASOLINA  | Entrada Agua a Tubo<br>Motor a Cuerpo Acelerador<br>Rad. a Cuerpo Acelerador<br>Paso a T<br>Calef. - Entrada<br>Calef. - Salida<br>T a Motor<br>Rad. a T<br><br><br><br>13 LBS, S/Palanca<br><br>S/AA > ALT. Y B.A.<br>C/Llave, Regular  |



# POWERING PROGRESS

| AÑO | MOTOR | No. PARTE | DESCRIPCIÓN | ESPECIFICACIONES |
|-----|-------|-----------|-------------|------------------|
|-----|-------|-----------|-------------|------------------|

## TOYOTA

### COROLLA

| AÑO     | MOTOR         | No. PARTE | DESCRIPCIÓN          | ESPECIFICACIONES           |
|---------|---------------|-----------|----------------------|----------------------------|
| 2012    | 4 CIL. 1.8 L  | 31832     | TAPÓN GASOLINA       | S/Llave, Equivalente a EO  |
|         |               | 33868     | TERMOSTATO           | 180°                       |
|         |               | 33983     | TERMOSTATO           | 180°                       |
|         |               | K060480   | BANDA MOTOR          | D.H. Y A.A.                |
|         |               | K060486   | BANDA MOTOR          | C/AA                       |
| 2012    | 4 CIL. 2.4 L  | 36472     | POLEA MOTOR          |                            |
|         |               | 38453     | TENSOR MOTOR         |                            |
|         |               | 18554     | MANGUERA CALEFACCIÓN | Rad. a Cuerpo Acelerador   |
|         |               | 18560     | MANGUERA CALEFACCIÓN | Calef. - Entrada           |
|         |               | 18561     | MANGUERA CALEFACCIÓN | Calef. - Salida            |
|         |               | 21461     | MANGUERA SUPERIOR    | T a Motor                  |
|         |               | 23528     | MANGUERA SUPERIOR    | Rad. a T                   |
|         |               | 23529     | MANGUERA INFERIOR    |                            |
|         |               | 37017P    | POLEA DECOPLADORA    |                            |
|         |               | K070750   | BANDA MOTOR          |                            |
| 2011    | 4 CIL. 1.8 L  | 18025     | MANGUERA CALEFACCIÓN | Entrada Agua a Tubo        |
|         |               | 18553     | MANGUERA CALEFACCIÓN | Motor a Cuerpo Acelerador  |
|         |               | 18554     | MANGUERA CALEFACCIÓN | Rad. a Cuerpo Acelerador   |
|         |               | 18555     | MANGUERA CALEFACCIÓN | Paso a T                   |
|         |               | 19529     | MANGUERA CALEFACCIÓN | Calef. - Entrada           |
|         |               | 19530     | MANGUERA CALEFACCIÓN | Calef. - Salida            |
|         |               | 23519     | MANGUERA SUPERIOR    | T a Motor                  |
|         |               | 23521     | MANGUERA SUPERIOR    | Rad. a T                   |
|         |               | 23522     | MANGUERA INFERIOR    |                            |
|         |               | 31285     | TAPÓN ACEITE         |                            |
|         |               | 31411     | TAPÓN RADIADOR       | 13 LBS, S/Palanca          |
|         |               | 31780     | TAPÓN GASOLINA       | C/Llave, Regular           |
|         |               | 31832     | TAPÓN GASOLINA       | S/Llave, Equivalente a EO  |
|         |               | 33867     | TERMOSTATO           | 170°                       |
|         |               | 33983     | TERMOSTATO           | 180°                       |
| 2011    | 4 CIL. 2.4 L  | 18554     | MANGUERA CALEFACCIÓN | Rad. a Cuerpo Acelerador   |
|         |               | 18560     | MANGUERA CALEFACCIÓN | Calef. - Entrada           |
|         |               | 18561     | MANGUERA CALEFACCIÓN | Calef. - Salida            |
|         |               | 21461     | MANGUERA SUPERIOR    | T a Motor                  |
|         |               | 23528     | MANGUERA SUPERIOR    | Rad. a T                   |
|         |               | 23529     | MANGUERA INFERIOR    |                            |
|         |               | 36472     | POLEA MOTOR          |                            |
|         |               | 38453     | TENSOR MOTOR         |                            |
|         |               | 37017P    | POLEA DECOPLADORA    |                            |
|         |               | K070750   | BANDA MOTOR          |                            |
| 2010    | 4 CIL. 1.8 L  | 18025     | MANGUERA CALEFACCIÓN | Entrada Agua a Tubo        |
|         |               | 18553     | MANGUERA CALEFACCIÓN | Motor a Cuerpo Acelerador  |
|         |               | 18554     | MANGUERA CALEFACCIÓN | Rad. a Cuerpo Acelerador   |
|         |               | 18555     | MANGUERA CALEFACCIÓN | Paso a T                   |
|         |               | 19529     | MANGUERA CALEFACCIÓN | Calef. - Entrada           |
|         |               | 19530     | MANGUERA CALEFACCIÓN | Calef. - Salida            |
|         |               | 23519     | MANGUERA SUPERIOR    | T a Motor                  |
|         |               | 23521     | MANGUERA SUPERIOR    | Rad. a T                   |
|         |               | 23522     | MANGUERA INFERIOR    |                            |
|         |               | 31285     | TAPÓN ACEITE         |                            |
|         |               | 31411     | TAPÓN RADIADOR       | 13 LBS, S/Palanca          |
|         |               | 31780     | TAPÓN GASOLINA       | C/Llave, Regular           |
|         |               | 31832     | TAPÓN GASOLINA       | S/Llave, Equivalente a EO  |
|         |               | 33867     | TERMOSTATO           | 170°                       |
|         |               | 33983     | TERMOSTATO           | 180°                       |
| 2010    | 4 CIL. 2.4 L  | 18554     | MANGUERA CALEFACCIÓN | Rad. a Cuerpo Acelerador   |
|         |               | 18560     | MANGUERA CALEFACCIÓN | Calef. - Entrada           |
|         |               | 18561     | MANGUERA CALEFACCIÓN | Calef. - Salida            |
|         |               | 21461     | MANGUERA SUPERIOR    | T a Motor                  |
|         |               | 23528     | MANGUERA SUPERIOR    | Rad. a T                   |
|         |               | 23529     | MANGUERA INFERIOR    |                            |
|         |               | 36472     | POLEA MOTOR          |                            |
|         |               | 38453     | TENSOR MOTOR         |                            |
|         |               | 37017P    | POLEA DECOPLADORA    |                            |
|         |               | K070750   | BANDA MOTOR          |                            |
| 2008    | 4 CIL. 1.8 L  | 18263     | MANGUERA CALEFACCIÓN | Tube-1 a Cuerpo Acelerador |
|         |               | 19314     | MANGUERA CALEFACCIÓN | Calef. a Tubo              |
|         |               | 19315     | MANGUERA CALEFACCIÓN | Motor a Calef.             |
|         |               | 22757     | MANGUERA SUPERIOR    |                            |
|         |               | 22758     | MANGUERA INFERIOR    |                            |
|         |               | 31285     | TAPÓN ACEITE         |                            |
|         |               | 31411     | TAPÓN RADIADOR       | 13 LBS, S/Palanca          |
|         |               | 31839     | TAPÓN GASOLINA       | S/Llave, Equivalente a EO  |
|         |               | 31840     | TAPÓN GASOLINA       | C/Llave, Regular           |
|         |               | 33867     | TERMOSTATO           | 170°                       |
|         |               | 33868     | TERMOSTATO           | 180°                       |
|         |               | 38286     | TENSOR MOTOR         | (Tensor Hidráulico)        |
|         |               | 39068     | TENSOR MOTOR         |                            |
|         |               | 37015P    | POLEA DECOPLADORA    |                            |
|         |               | K060605   | BANDA MOTOR          | S/AA                       |
| K060739 | BANDA MOTOR   | C/AA      |                      |                            |
| 41101   | BOMBA DE AGUA |           |                      |                            |
| 2008    | 4 CIL. 2.4 L  | 37017P    | POLEA DECOPLADORA    |                            |
| 2007    | 4 CIL. 1.8 L  |           |                      |                            |

| AÑO     | MOTOR          | No. PARTE                 | DESCRIPCIÓN          | ESPECIFICACIONES           |
|---------|----------------|---------------------------|----------------------|----------------------------|
| 2010    | 4 CIL. 2.4 L   | 41033                     | BOMBA DE AGUA        |                            |
|         |                | 41179                     | BOMBA DE AGUA        |                            |
|         |                | 31832                     | TAPÓN GASOLINA       | S/Llave, Equivalente a EO  |
|         |                | 33868                     | TERMOSTATO           | 180°                       |
|         |                | 36472                     | POLEA MOTOR          |                            |
|         |                | 38453                     | TENSOR MOTOR         |                            |
|         |                | 37017P                    | POLEA DECOPLADORA    |                            |
|         |                | K070750                   | BANDA MOTOR          |                            |
|         |                | 18554                     | MANGUERA CALEFACCIÓN | Rad. a Cuerpo Acelerador   |
|         |                | 18560                     | MANGUERA CALEFACCIÓN | Calef. - Entrada           |
|         |                | 18561                     | MANGUERA CALEFACCIÓN | Calef. - Salida            |
|         |                | 21461                     | MANGUERA SUPERIOR    | T a Motor                  |
|         |                | 23528                     | MANGUERA SUPERIOR    | Rad. a T                   |
|         |                | 23529                     | MANGUERA INFERIOR    |                            |
|         |                | 31285                     | TAPÓN ACEITE         |                            |
| 31411   | TAPÓN RADIADOR | 13 LBS, S/Palanca         |                      |                            |
| 31780   | TAPÓN GASOLINA | C/Llave, Regular          |                      |                            |
| 2009    | 4 CIL. 1.8 L   | 18025                     | MANGUERA CALEFACCIÓN | Entrada Agua a Tubo        |
|         |                | 18553                     | MANGUERA CALEFACCIÓN | Motor a Cuerpo Acelerador  |
|         |                | 18554                     | MANGUERA CALEFACCIÓN | Rad. a Cuerpo Acelerador   |
|         |                | 18555                     | MANGUERA CALEFACCIÓN | Paso a T                   |
|         |                | 19529                     | MANGUERA CALEFACCIÓN | Calef. - Entrada           |
|         |                | 19530                     | MANGUERA CALEFACCIÓN | Calef. - Salida            |
|         |                | 23519                     | MANGUERA SUPERIOR    | T a Motor                  |
|         |                | 23521                     | MANGUERA SUPERIOR    | Rad. a T                   |
|         |                | 23522                     | MANGUERA INFERIOR    |                            |
|         |                | 31285                     | TAPÓN ACEITE         |                            |
|         |                | 31411                     | TAPÓN RADIADOR       | 13 LBS, S/Palanca          |
|         |                | 31780                     | TAPÓN GASOLINA       | C/Llave, Regular           |
|         |                | 31832                     | TAPÓN GASOLINA       | S/Llave, Equivalente a EO  |
|         |                | 33867                     | TERMOSTATO           | 170°                       |
|         |                | 33983                     | TERMOSTATO           | 180°                       |
| 2009    | 4 CIL. 2.4 L   | 37015P                    | POLEA DECOPLADORA    |                            |
|         |                | K060365                   | BANDA MOTOR          | S/AA > ALT. Y B.A.         |
|         |                | K060480                   | BANDA MOTOR          | D.H. Y A.A.                |
|         |                | K060486                   | BANDA MOTOR          | C/AA                       |
|         |                | 41033                     | BOMBA DE AGUA        |                            |
|         |                | 41179                     | BOMBA DE AGUA        |                            |
|         |                | 18554                     | MANGUERA CALEFACCIÓN | Rad. a Cuerpo Acelerador   |
|         |                | 18560                     | MANGUERA CALEFACCIÓN | Calef. - Entrada           |
|         |                | 18561                     | MANGUERA CALEFACCIÓN | Calef. - Salida            |
|         |                | 21461                     | MANGUERA SUPERIOR    | T a Motor                  |
|         |                | 23528                     | MANGUERA SUPERIOR    | Rad. a T                   |
|         |                | 23529                     | MANGUERA INFERIOR    |                            |
|         |                | 31285                     | TAPÓN ACEITE         |                            |
|         |                | 31411                     | TAPÓN RADIADOR       | 13 LBS, S/Palanca          |
|         |                | 31780                     | TAPÓN GASOLINA       | C/Llave, Regular           |
| 31832   | TAPÓN GASOLINA | S/Llave, Equivalente a EO |                      |                            |
| 33867   | TERMOSTATO     | 170°                      |                      |                            |
| 2008    | 4 CIL. 1.8 L   | 18263                     | MANGUERA CALEFACCIÓN | Tube-1 a Cuerpo Acelerador |
|         |                | 19314                     | MANGUERA CALEFACCIÓN | Calef. a Tubo              |
|         |                | 19315                     | MANGUERA CALEFACCIÓN | Motor a Calef.             |
|         |                | 22757                     | MANGUERA SUPERIOR    |                            |
|         |                | 22758                     | MANGUERA INFERIOR    |                            |
|         |                | 31285                     | TAPÓN ACEITE         |                            |
|         |                | 31411                     | TAPÓN RADIADOR       | 13 LBS, S/Palanca          |
|         |                | 31839                     | TAPÓN GASOLINA       | S/Llave, Equivalente a EO  |
|         |                | 31840                     | TAPÓN GASOLINA       | C/Llave, Regular           |
|         |                | 33867                     | TERMOSTATO           | 170°                       |
|         |                | 33868                     | TERMOSTATO           | 180°                       |
|         |                | 38286                     | TENSOR MOTOR         | (Tensor Hidráulico)        |
|         |                | 39068                     | TENSOR MOTOR         |                            |
|         |                | 37015P                    | POLEA DECOPLADORA    |                            |
|         |                | K060605                   | BANDA MOTOR          | S/AA                       |
| K060739 | BANDA MOTOR    | C/AA                      |                      |                            |
| 41101   | BOMBA DE AGUA  |                           |                      |                            |
| 2008    | 4 CIL. 2.4 L   | 37017P                    | POLEA DECOPLADORA    |                            |
| 2007    | 4 CIL. 1.8 L   |                           |                      |                            |



# CATÁLOGO MÁSTER AUTOMOTRIZ

| AÑO | MOTOR | No. PARTE | DESCRIPCIÓN | ESPECIFICACIONES |
|-----|-------|-----------|-------------|------------------|
|-----|-------|-----------|-------------|------------------|

## TOYOTA

### COROLLA

| AÑO  | MOTOR        | No. PARTE   | DESCRIPCIÓN  | ESPECIFICACIONES   |
|------|--------------|---|--|--|
| 2007 | 4 CIL. 1.8 L | 18263<br>19314<br>19315<br>22757<br>22758<br>31285<br>31411<br>31839<br>31840<br>39068<br>37015P<br>K060605<br>33867<br>33868<br>38286<br>K060739<br>41101            | MANGUERA CALEFACCIÓN<br>MANGUERA CALEFACCIÓN<br>MANGUERA CALEFACCIÓN<br>MANGUERA SUPERIOR<br>MANGUERA INFERIOR<br>TAPÓN ACEITE<br>TAPÓN RADIADOR<br>TAPÓN GASOLINA<br>TAPÓN GASOLINA<br>TENSOR MOTOR<br>POLEA DECOPLADORA<br>BANDA MOTOR<br>TERMOSTATO<br>TERMOSTATO<br>TENSOR MOTOR<br>BANDA MOTOR<br>BOMBA DE AGUA               | Tubo-1 a Cuerpo Acelerador<br>Calef. a Tubo<br>Motor a Calef.<br><br><br>13 LBS, S/Palanca<br>S/Llave, Equivalente a EO<br>C/Llave, Regular<br><br>S/AA<br>170°<br>180°<br>(Tensor Hidráulico)<br>C/AA   |
| 2007 | 4 CIL. 2.4 L | 37017P  | POLEA DECOPLADORA  |  |
| 2006 | 4 CIL. 1.8 L | 18263<br>19314<br>19315<br>22757<br>22758<br>31285<br>31411<br>31839<br>33867<br>33868<br>38286<br>39068<br>37015P<br>K060605<br>K060739<br>K060763<br>41101<br>41124 | MANGUERA CALEFACCIÓN<br>MANGUERA CALEFACCIÓN<br>MANGUERA CALEFACCIÓN<br>MANGUERA SUPERIOR<br>MANGUERA INFERIOR<br>TAPÓN ACEITE<br>TAPÓN RADIADOR<br>TAPÓN GASOLINA<br>TERMOSTATO<br>TERMOSTATO<br>TENSOR MOTOR<br>TENSOR MOTOR<br>POLEA DECOPLADORA<br>BANDA MOTOR<br>BANDA MOTOR<br>BANDA MOTOR<br>BOMBA DE AGUA<br>BOMBA DE AGUA | Tubo-1 a Cuerpo Acelerador<br>Calef. a Tubo<br>Motor a Calef.<br><br><br>13 LBS, S/Palanca<br>S/Llave, Equivalente a EO<br>170°<br>180°<br>(Tensor Hidráulico)<br><br>S/AA<br>C/AA<br>C/AA<br>Designación de Motor 1ZZFE<br>Designación de Motor 2ZZGE |
| 2005 | 4 CIL. 1.8 L | 41101<br>41124<br>18263<br>19314<br>19315<br>22757<br>22758<br>31285<br>31411<br>31839<br>33867<br>33868<br>38286<br>39068<br>37015P<br>K060605<br>K060739<br>K060763 | BOMBA DE AGUA<br>BOMBA DE AGUA<br>MANGUERA CALEFACCIÓN<br>MANGUERA CALEFACCIÓN<br>MANGUERA CALEFACCIÓN<br>MANGUERA SUPERIOR<br>MANGUERA INFERIOR<br>TAPÓN ACEITE<br>TAPÓN RADIADOR<br>TAPÓN GASOLINA<br>TERMOSTATO<br>TERMOSTATO<br>TENSOR MOTOR<br>TENSOR MOTOR<br>POLEA DECOPLADORA<br>BANDA MOTOR<br>BANDA MOTOR<br>BANDA MOTOR | Designación de Motor 1ZZFE<br>Designación de Motor 2ZZGE<br>Tubo-1 a Cuerpo Acelerador<br>Calef. a Tubo<br>Motor a Calef.<br><br><br>13 LBS, S/Palanca<br>S/Llave, Equivalente a EO<br>170°<br>180°<br>(Tensor Hidráulico)<br><br>S/AA<br>C/AA<br>C/AA |
| 2004 | 4 CIL. 1.8 L | K060739<br>18263<br>19314<br>19315<br>22757<br>22758<br>31285<br>31411<br>31780   | BANDA MOTOR<br>MANGUERA CALEFACCIÓN<br>MANGUERA CALEFACCIÓN<br>MANGUERA CALEFACCIÓN<br>MANGUERA SUPERIOR<br>MANGUERA INFERIOR<br>TAPÓN ACEITE<br>TAPÓN RADIADOR<br>TAPÓN GASOLINA  | C/AA<br>Tubo-1 a Cuerpo Acelerador<br>Calef. a Tubo<br>Motor a Calef.<br><br><br>13 LBS, S/Palanca<br>C/Llave, Regular   |

| AÑO  | MOTOR        | No. PARTE  | DESCRIPCIÓN  | ESPECIFICACIONES   |
|------|--------------|--|--|--|
|      |              | 31832<br>39068<br>37015P<br>K060605<br>33867<br>33868<br>38286<br>41101  | TAPÓN GASOLINA<br>TENSOR MOTOR<br>POLEA DECOPLADORA<br>BANDA MOTOR<br>TERMOSTATO<br>TERMOSTATO<br>TENSOR MOTOR<br>BOMBA DE AGUA  | S/Llave, Equivalente a EO<br><br><br>S/AA<br>170°<br>180°<br>(Tensor Hidráulico)   |
| 2003 | 4 CIL. 1.8 L | 41101<br>31780<br>31832<br>33867<br>33868<br>38286<br>39068<br>37015P<br>K060605<br>K060739<br>18263<br>19314<br>19315<br>22757<br>22758<br>31285<br>31411 | BOMBA DE AGUA<br>TAPÓN GASOLINA<br>TAPÓN GASOLINA<br>TERMOSTATO<br>TERMOSTATO<br>TENSOR MOTOR<br>TENSOR MOTOR<br>POLEA DECOPLADORA<br>BANDA MOTOR<br>BANDA MOTOR<br>MANGUERA CALEFACCIÓN<br>MANGUERA CALEFACCIÓN<br>MANGUERA CALEFACCIÓN<br>MANGUERA SUPERIOR<br>MANGUERA INFERIOR<br>TAPÓN ACEITE<br>TAPÓN RADIADOR | C/Llave, Regular<br>S/Llave, Equivalente a EO<br>170°<br>180°<br>(Tensor Hidráulico)<br><br>S/AA<br>C/AA<br>Tubo-1 a Cuerpo Acelerador<br>Calef. a Tubo<br>Motor a Calef.<br><br><br>13 LBS, S/Palanca |
| 2002 | 4 CIL. 1.8 L | 18782<br>19041<br>22335<br>22508<br>31081<br>31411<br>31832<br>33868<br>37015P<br>K060605<br>K060744<br>41101  | MANGUERA CALEFACCIÓN<br>MANGUERA CALEFACCIÓN<br>MANGUERA SUPERIOR<br>MANGUERA INFERIOR<br>TAPÓN ACEITE<br>TAPÓN RADIADOR<br>TAPÓN GASOLINA<br>TERMOSTATO<br>POLEA DECOPLADORA<br>BANDA MOTOR<br>BANDA MOTOR<br>BOMBA DE AGUA   | Calef. a Tubo-2<br>Calef. a Tubo-1<br><br><br><br>13 LBS, S/Palanca<br>S/Llave, Equivalente a EO<br>180°<br><br>S/AA<br>C/AA (Tensor Hidráulico)   |
| 2001 | 4 CIL. 1.8 L | 41101<br>31411<br>37015P<br>31832  | BOMBA DE AGUA<br>TAPÓN RADIADOR<br>POLEA DECOPLADORA<br>TAPÓN GASOLINA   | 13 LBS, S/Palanca<br>S/Llave, Equivalente a EO   |
| 2000 | 4 CIL. 1.8 L | 37015P<br>41101  | POLEA DECOPLADORA<br>BOMBA DE AGUA   |  |

## FJ CRUISER

| AÑO  | MOTOR     | No. PARTE                 | DESCRIPCIÓN   | ESPECIFICACIONES |
|------|-----------|---------------------------|---|------------------|
| 2014 | V6, 4.0 L | 24392<br>22845<br>K070846 | MANGUERA SUPERIOR<br>MANGUERA INFERIOR<br>BANDA MOTOR |                  |
| 2013 | V6, 4.0 L | 24392<br>22845<br>K070846 | MANGUERA SUPERIOR<br>MANGUERA INFERIOR<br>BANDA MOTOR |                  |
| 2012 | V6, 4.0 L | 22845<br>K070846<br>24392 | MANGUERA INFERIOR<br>BANDA MOTOR<br>MANGUERA SUPERIOR |                  |
| 2011 | V6, 4.0 L | 24392<br>22845<br>K070846 | MANGUERA SUPERIOR<br>MANGUERA INFERIOR<br>BANDA MOTOR |                  |
| 2010 | V6, 4.0 L | 22844<br>22845<br>K070846 | MANGUERA SUPERIOR<br>MANGUERA INFERIOR<br>BANDA MOTOR |                  |
| 2009 | V6, 4.0 L | 43528                     | BOMBA DE AGUA   |                  |
| 2008 | V6, 4.0 L | 43528<br>22844            | BOMBA DE AGUA<br>MANGUERA SUPERIOR                    |                  |





# POWERING PROGRESS

| AÑO | MOTOR | No. PARTE | DESCRIPCIÓN | ESPECIFICACIONES |
|-----|-------|-----------|-------------|------------------|
|-----|-------|-----------|-------------|------------------|

## TOYOTA

### FJ CRUISER

| AÑO     | MOTOR          | No. PARTE | DESCRIPCIÓN       | ESPECIFICACIONES   |
|---------|----------------|-----------|-------------------|--|
| 2008    | V6, 4.0 L      | 22845     | MANGUERA INFERIOR | 16 LBS, S/Palanca<br>C/Llave, Regular<br>S/Llave, Equivalente a E0 |
|         |                | 31285     | TAPÓN ACEITE      |  |
|         |                | 31412     | TAPÓN RADIADOR    |  |
|         |                | 31780     | TAPÓN GASOLINA    |  |
|         |                | 31832     | TAPÓN GASOLINA    |  |
|         |                | 38411     | TENSOR MOTOR      |  |
| 2007    | V6, 4.0 L      | K070834   | BANDA MOTOR       |  |
|         |                | 22844     | MANGUERA SUPERIOR |  |
|         |                | 22845     | MANGUERA INFERIOR |  |
|         |                | 31285     | TAPÓN ACEITE      |  |
|         |                | 31412     | TAPÓN RADIADOR    |  |
|         |                | 31780     | TAPÓN GASOLINA    |  |
| 31832   | TAPÓN GASOLINA |           |                   |  |
| 38411   | TENSOR MOTOR   |           |                   |  |
| K070834 | BANDA MOTOR    |           |                   |  |

### HIACE

| AÑO  | MOTOR        | No. PARTE | DESCRIPCIÓN       | ESPECIFICACIONES                     |
|------|--------------|-----------|-------------------|--------------------------------------|
| 2014 | 4 CIL. 2.7 L | 38422     | TENSOR MOTOR      | Cabina Corta<br>Cabina Larga<br>S/AA |
|      |              | CH150101  | MANGUERA SUPERIOR |                                      |
|      |              | CH150102  | MANGUERA INFERIOR |                                      |
|      |              | CH150112  | MANGUERA INFERIOR |                                      |
|      |              | K070735   | BANDA MOTOR       |                                      |
|      |              | K070901   | BANDA MOTOR       |                                      |
| 2013 | 4 CIL. 2.7 L | 43291     | BOMBA DE AGUA     |                                      |
|      |              | 38422     | TENSOR MOTOR      |                                      |
|      |              | CH150101  | MANGUERA SUPERIOR |                                      |
|      |              | CH150102  | MANGUERA INFERIOR |                                      |
|      |              | CH150112  | MANGUERA INFERIOR |                                      |
|      |              | K070735   | BANDA MOTOR       |                                      |
| 2012 | 4 CIL. 2.7 L | K070901   | BANDA MOTOR       |                                      |
|      |              | 38422     | TENSOR MOTOR      |                                      |
|      |              | CH150101  | MANGUERA SUPERIOR |                                      |
|      |              | CH150102  | MANGUERA INFERIOR |                                      |
|      |              | CH150112  | MANGUERA INFERIOR |                                      |
|      |              | K070735   | BANDA MOTOR       |                                      |
| 2011 | 4 CIL. 2.7 L | K070901   | BANDA MOTOR       |                                      |
|      |              | 43291     | BOMBA DE AGUA     |                                      |
|      |              | 38422     | TENSOR MOTOR      |                                      |
|      |              | CH150101  | MANGUERA SUPERIOR |                                      |
|      |              | CH150102  | MANGUERA INFERIOR |                                      |
|      |              | CH150112  | MANGUERA INFERIOR |                                      |
| 2010 | 4 CIL. 2.7 L | K070735   | BANDA MOTOR       |                                      |
|      |              | K070901   | BANDA MOTOR       |                                      |
|      |              | 43291     | BOMBA DE AGUA     |                                      |
|      |              | 38422     | TENSOR MOTOR      |                                      |
|      |              | 38486     | TENSOR MOTOR      |                                      |
|      |              | K070735   | BANDA MOTOR       |                                      |
| 2009 | 4 CIL. 2.7 L | K070901   | BANDA MOTOR       |                                      |
|      |              | 43291     | BOMBA DE AGUA     |                                      |
|      |              | 38422     | TENSOR MOTOR      |                                      |
|      |              | 38486     | TENSOR MOTOR      |                                      |
|      |              | K070735   | BANDA MOTOR       |                                      |
|      |              | K070901   | BANDA MOTOR       |                                      |
| 2008 | 4 CIL. 2.7 L | 38422     | TENSOR MOTOR      | S/AA                                 |
|      |              | 38486     | TENSOR MOTOR      |                                      |

| AÑO | MOTOR | No. PARTE | DESCRIPCIÓN | ESPECIFICACIONES |
|-----|-------|-----------|-------------|------------------|
|-----|-------|-----------|-------------|------------------|

|       |               |          |                   |  |
|-------|---------------|----------|-------------------|--|
| 2007  | 4 CIL. 2.7 L  | CH150101 | MANGUERA SUPERIOR | Cabina Corta<br>Cabina Larga<br>S/AA<br>C/AA |
|       |               | CH150102 | MANGUERA INFERIOR |  |
|       |               | CH150112 | MANGUERA INFERIOR |  |
|       |               | K070735  | BANDA MOTOR       |  |
|       |               | K070901  | BANDA MOTOR       |  |
|       |               | 43291    | BOMBA DE AGUA     |  |
| 2006  | 4 CIL. 2.7 L  | 38422    | TENSOR MOTOR      | Cabina Corta<br>Cabina Larga<br>S/AA         |
|       |               | CH150101 | MANGUERA SUPERIOR |  |
|       |               | CH150102 | MANGUERA INFERIOR |  |
|       |               | CH150112 | MANGUERA INFERIOR |  |
|       |               | K070735  | BANDA MOTOR       |  |
|       |               | K070901  | BANDA MOTOR       |  |
| 43291 | BOMBA DE AGUA |          |                   |  |

### HIGHLANDER

| AÑO  | MOTOR        | No. PARTE | DESCRIPCIÓN       | ESPECIFICACIONES  |
|------|--------------|-----------|-------------------|-------------------|
| 2015 | 4 CIL. 2.7 L | 24391     | MANGUERA INFERIOR |                   |
| 2014 | 4 CIL. 2.7 L | 24391     | MANGUERA INFERIOR |                   |
|      |              | 42031     | BOMBA DE AGUA     |                   |
| 2014 | V6, 3.5 L    | 43538     | BOMBA DE AGUA     |                   |
|      |              | K070610   | BANDA MOTOR       |                   |
| 2013 | 4 CIL. 2.7 L | 42031     | BOMBA DE AGUA     |                   |
| 2013 | V6, 3.5 L    | 43538     | BOMBA DE AGUA     |                   |
|      |              | 23455     | MANGUERA SUPERIOR |                   |
|      |              | 23456     | MANGUERA INFERIOR |                   |
|      |              | K070610   | BANDA MOTOR       |                   |
| 2012 | 4 CIL. 2.7 L | 42031     | BOMBA DE AGUA     |                   |
| 2012 | V6, 3.5 L    | 43538     | BOMBA DE AGUA     |                   |
|      |              | 23455     | MANGUERA SUPERIOR |                   |
|      |              | 23456     | MANGUERA INFERIOR |                   |
|      |              | K070610   | BANDA MOTOR       |                   |
| 2011 | 4 CIL. 2.7 L | 42031     | BOMBA DE AGUA     |                   |
|      |              | 43538     | BOMBA DE AGUA     |                   |
| 2011 | V6, 3.5 L    | 23455     | MANGUERA SUPERIOR |                   |
|      |              | 23456     | MANGUERA INFERIOR |                   |
|      |              | K070610   | BANDA MOTOR       |                   |
|      |              | 43538     | BOMBA DE AGUA     |                   |
| 2010 | 4 CIL. 2.7 L | 42031     | BOMBA DE AGUA     |                   |
|      |              | 43538     | BOMBA DE AGUA     |                   |
| 2010 | V6, 3.5 L    | 23455     | MANGUERA SUPERIOR |                   |
|      |              | 23456     | MANGUERA INFERIOR |                   |
|      |              | 36173     | POLEA MOTOR       |                   |
|      |              | 38410     | TENSOR MOTOR      |                   |
|      |              | 37026P    | POLEA DECOPLADORA |                   |
|      |              | K070610   | BANDA MOTOR       |                   |
|      |              | 42031     | BOMBA DE AGUA     |                   |
|      |              | 43538     | BOMBA DE AGUA     |                   |
| 2009 | 4 CIL. 2.7 L | 42031     | BOMBA DE AGUA     |                   |
|      |              | 43538     | BOMBA DE AGUA     |                   |
| 2009 | V6, 3.5 L    | 23455     | MANGUERA SUPERIOR | 16 LBS, S/Palanca |
|      |              | 23456     | MANGUERA INFERIOR |                   |
|      |              | 31285     | TAPÓN ACEITE      |                   |
|      |              | 31412     | TAPÓN RADIADOR    |                   |



# CATÁLOGO MÁSTER AUTOMOTRIZ

| AÑO | MOTOR | No. PARTE | DESCRIPCIÓN | ESPECIFICACIONES |
|-----|-------|-----------|-------------|------------------|
|-----|-------|-----------|-------------|------------------|

## TOYOTA

### HIGHLANDER

| AÑO  | MOTOR        | No. PARTE   | DESCRIPCIÓN  | ESPECIFICACIONES                                      |
|------|--------------|---|--|---|
| 2009 | V6, 3.5 L    | 31780<br>31832<br>33983<br>36173<br>38410<br>37026P<br>K070610                            | TAPÓN GASOLINA<br>TAPÓN GASOLINA<br>TERMOSTATO<br>POLEA MOTOR<br>TENSOR MOTOR<br>POLEA DECOPLADORA<br>BANDA MOTOR  | C/Llave, Regular<br>S/Llave, Equivalente a E0<br>180° |
| 2008 | V6, 3.5 L    | 23455<br>23456<br>31081<br>31780<br>31832<br>36173<br>38410<br>37026P<br>K070610<br>43538 | MANGUERA SUPERIOR<br>MANGUERA INFERIOR<br>TAPÓN ACEITE<br>TAPÓN GASOLINA<br>TAPÓN GASOLINA<br>POLEA MOTOR<br>TENSOR MOTOR<br>POLEA DECOPLADORA<br>BANDA MOTOR<br>BOMBA DE AGUA | C/Llave, Regular<br>S/Llave, Equivalente a E0         |
| 2007 | 4 CIL. 2.4 L | 41179   | BOMBA DE AGUA  |   |
| 2007 | V6, 3.3 L    | T42030<br>T43098  | POLEA DISTRIBUCIÓN<br>TENSOR HIDRÁULICO DIST.  |   |
| 2006 | 4 CIL. 2.4 L | 38216<br>41179  | TENSOR MOTOR<br>BOMBA DE AGUA  |   |
| 2006 | V6, 3.3 L    | T42030<br>T43098  | POLEA DISTRIBUCIÓN<br>TENSOR HIDRÁULICO DIST.  |   |
| 2005 | 4 CIL. 2.4 L | 38216<br>41179  | TENSOR MOTOR<br>BOMBA DE AGUA  |   |
| 2005 | V6, 3.3 L    | T42030<br>T43098  | POLEA DISTRIBUCIÓN<br>TENSOR HIDRÁULICO DIST.  |   |
| 2004 | 4 CIL. 2.4 L | 38216<br>41179  | TENSOR MOTOR<br>BOMBA DE AGUA  |   |
| 2004 | V6, 3.3 L    | T42030<br>T43098  | POLEA DISTRIBUCIÓN<br>TENSOR HIDRÁULICO DIST.  |   |
| 2003 | 4 CIL. 2.4 L | 38216<br>41179  | TENSOR MOTOR<br>BOMBA DE AGUA  |   |
| 2003 | V6, 3.0 L    | 42340<br>T42030<br>T43098   | BOMBA DE AGUA<br>POLEA DISTRIBUCIÓN<br>TENSOR HIDRÁULICO DIST.   |   |
| 2002 | 4 CIL. 2.4 L | 38216<br>41179  | TENSOR MOTOR<br>BOMBA DE AGUA  |   |
| 2002 | V6, 3.0 L    | 42340<br>T42030<br>T43098   | BOMBA DE AGUA<br>POLEA DISTRIBUCIÓN<br>TENSOR HIDRÁULICO DIST.   |   |
| 2001 | 4 CIL. 2.4 L | 38216<br>41179  | TENSOR MOTOR<br>BOMBA DE AGUA  |   |
| 2001 | V6, 3.0 L    | 42340<br>T42030<br>T43098   | BOMBA DE AGUA<br>POLEA DISTRIBUCIÓN<br>TENSOR HIDRÁULICO DIST.   |   |

| AÑO | MOTOR | No. PARTE | DESCRIPCIÓN | ESPECIFICACIONES |
|-----|-------|-----------|-------------|------------------|
|-----|-------|-----------|-------------|------------------|

## HILUX

| AÑO  | MOTOR        | No. PARTE                         | DESCRIPCIÓN   | ESPECIFICACIONES        |
|------|--------------|-----------------------------------|---|-------------------------|
| 2015 | 4 CIL. 2.7 L | 43291                             | BOMBA DE AGUA   |                         |
| 2014 | 4 CIL. 2.7 L | 43291                             | BOMBA DE AGUA   |                         |
| 2013 | 4 CIL. 2.7 L | 43291                             | BOMBA DE AGUA   |                         |
| 2012 | 4 CIL. 2.7 L | 43291                             | BOMBA DE AGUA   |                         |
| 2011 | 4 CIL. 2.7 L | 43291                             | BOMBA DE AGUA   |                         |
| 2010 | 4 CIL. 2.7 L | 43291                             | BOMBA DE AGUA   | 4WD                     |
| 2009 | 4 CIL. 2.7 L | 43291<br>38486                    | BOMBA DE AGUA<br>TENSOR MOTOR                               |                         |
| 2008 | 4 CIL. 2.7 L | 38486<br>43291                    | TENSOR MOTOR<br>BOMBA DE AGUA                               |                         |
| 2007 | 4 CIL. 2.7 L | 43291<br>38486                    | BOMBA DE AGUA<br>TENSOR MOTOR                               |                         |
| 2006 | 4 CIL. 2.7 L | 9470<br>38422<br>K040430<br>43291 | BANDA MOTOR<br>TENSOR MOTOR<br>BANDA MOTOR<br>BOMBA DE AGUA | VENT. Y B. AIRE<br>A.A. |
| 2005 | 4 CIL. 2.7 L | 43291<br>9470<br>38422<br>K040430 | BOMBA DE AGUA<br>BANDA MOTOR<br>TENSOR MOTOR<br>BANDA MOTOR | VENT. Y B. AIRE<br>A.A. |
| 2004 | 4 CIL. 2.7 L | 9470<br>38422<br>K040430<br>43291 | BANDA MOTOR<br>TENSOR MOTOR<br>BANDA MOTOR<br>BOMBA DE AGUA | VENT. Y B. AIRE<br>A.A. |
| 2003 | 4 CIL. 2.7 L | 43291<br>9470<br>38422<br>K040430 | BOMBA DE AGUA<br>BANDA MOTOR<br>TENSOR MOTOR<br>BANDA MOTOR | VENT. Y B. AIRE<br>A.A. |
| 2002 | 4 CIL. 2.7 L | 43291                             | BOMBA DE AGUA   |                         |
| 2001 | 4 CIL. 2.7 L | 43291                             | BOMBA DE AGUA   |                         |

## LAND CRUISER

| AÑO  | MOTOR     | No. PARTE                          | DESCRIPCIÓN   | ESPECIFICACIONES  |
|------|-----------|------------------------------------|---|-------------------|
| 2014 | V8, 5.7 L | 23458<br>K080948<br>23457          | MANGUERA INFERIOR<br>BANDA MOTOR<br>MANGUERA SUPERIOR                   |                   |
| 2013 | V8, 5.7 L | 23457<br>23458<br>K080948          | MANGUERA SUPERIOR<br>MANGUERA INFERIOR<br>BANDA MOTOR                   |                   |
| 2011 | V8, 5.7 L | 23457<br>23458<br>K080948          | MANGUERA SUPERIOR<br>MANGUERA INFERIOR<br>BANDA MOTOR                   |                   |
| 2010 | V8, 5.7 L | 23457<br>23458<br>31412<br>K080948 | MANGUERA SUPERIOR<br>MANGUERA INFERIOR<br>TAPÓN RADIADOR<br>BANDA MOTOR | 16 LBS, S/Palanca |
| 2009 | V8, 5.7 L | 23457<br>23458<br>31412            | MANGUERA SUPERIOR<br>MANGUERA INFERIOR<br>TAPÓN RADIADOR                | 16 LBS, S/Palanca |



# POWERING PROGRESS

| AÑO | MOTOR | No. PARTE | DESCRIPCIÓN | ESPECIFICACIONES |
|-----|-------|-----------|-------------|------------------|
|-----|-------|-----------|-------------|------------------|

## TOYOTA

### LAND CRUISER

| AÑO  | MOTOR     | No. PARTE   | DESCRIPCIÓN  | ESPECIFICACIONES   |
|------|-----------|---|--|--|
| 2009 | V8, 5.7 L | K080948   | BANDA MOTOR  |  |
| 2008 | V8, 5.7 L | 23457<br>23458<br>31412<br>K080948  | MANGUERA SUPERIOR<br>MANGUERA INFERIOR<br>TAPÓN RADIADOR<br>BANDA MOTOR  | 16 LBS, S/Palanca  |
| 2007 | V8, 4.7 L | 18201<br>21660<br>22491<br>31081<br>31336<br>K060882<br>31780<br>31832<br>33878<br>T298<br>TCK298                     | MANGUERA DE PASO<br>MANGUERA SUPERIOR<br>MANGUERA INFERIOR<br>TAPÓN ACEITE<br>TAPÓN RADIADOR<br>BANDA MOTOR<br>TAPÓN GASOLINA<br>TAPÓN GASOLINA<br>TERMOSTATO<br>BANDA DISTRIBUCIÓN<br>KIT DISTRIBUCIÓN  | 16 LBS, S/Palanca<br>C/Llave, Regular<br>S/Llave, Equivalente a EO 180°<br>211 D X 34 mm |
| 2006 | V8, 4.7 L | 18201<br>21660<br>22491<br>31081<br>31336<br>31832<br>33878<br>36026<br>K060882<br>T298<br>T41078<br>T42031<br>T43097 | MANGUERA DE PASO<br>MANGUERA SUPERIOR<br>MANGUERA INFERIOR<br>TAPÓN ACEITE<br>TAPÓN RADIADOR<br>TAPÓN GASOLINA<br>TERMOSTATO<br>POLEA MOTOR<br>BANDA MOTOR<br>BANDA DISTRIBUCIÓN<br>POLEA MOTOR<br>POLEA DISTRIBUCIÓN<br>TENSOR HIDRÁULICO DIST. | 16 LBS, S/Palanca<br>S/Llave, Equivalente a EO 180°<br>211 D X 34 mm                     |
| 2005 | V8, 4.7 L | T41078<br>T42031<br>T43097<br>21660<br>22491<br>31081<br>31336<br>31832<br>33878<br>36026<br>K060882<br>T298          | POLEA MOTOR<br>POLEA DISTRIBUCIÓN<br>TENSOR HIDRÁULICO DIST.<br>MANGUERA SUPERIOR<br>MANGUERA INFERIOR<br>TAPÓN ACEITE<br>TAPÓN RADIADOR<br>TAPÓN GASOLINA<br>TERMOSTATO<br>POLEA MOTOR<br>BANDA MOTOR<br>BANDA DISTRIBUCIÓN                     | 16 LBS, S/Palanca<br>S/Llave, Equivalente a EO 180°<br>211 D X 34 mm                     |
| 2004 | V8, 4.7 L | 31832<br>33878<br>36026<br>K060882<br>T298<br>T41078<br>T42031<br>T43097<br>21660<br>22491<br>31081<br>31336<br>18201 | TAPÓN GASOLINA<br>TERMOSTATO<br>POLEA MOTOR<br>BANDA MOTOR<br>BANDA DISTRIBUCIÓN<br>POLEA MOTOR<br>POLEA DISTRIBUCIÓN<br>TENSOR HIDRÁULICO DIST.<br>MANGUERA SUPERIOR<br>MANGUERA INFERIOR<br>TAPÓN ACEITE<br>TAPÓN RADIADOR<br>MANGUERA DE PASO | S/Llave, Equivalente a EO 180°<br>211 D X 34 mm<br>16 LBS, S/Palanca                     |
| 2003 | V8, 4.7 L | T298<br>T42031<br>T43097<br>21660<br>22491<br>31081   | BANDA DISTRIBUCIÓN<br>POLEA DISTRIBUCIÓN<br>TENSOR HIDRÁULICO DIST.<br>MANGUERA SUPERIOR<br>MANGUERA INFERIOR<br>TAPÓN ACEITE  | 211 D X 34 mm  |

| AÑO | MOTOR | No. PARTE | DESCRIPCIÓN | ESPECIFICACIONES |
|-----|-------|-----------|-------------|------------------|
|-----|-------|-----------|-------------|------------------|

|      |           |   |  |   |
|------|-----------|---|--|---|
|      |           | 31336<br>36026<br>K060882<br>31832<br>33878<br>T41078 | TAPÓN RADIADOR<br>POLEA MOTOR<br>BANDA MOTOR<br>TAPÓN GASOLINA<br>TERMOSTATO<br>POLEA MOTOR                | 16 LBS, S/Palanca<br>S/Llave, Equivalente a EO 180° |
| 2002 | V8, 4.7 L | 36026<br>36119<br>38173<br>T41078<br>T42031<br>T43097 | POLEA MOTOR<br>POLEA MOTOR<br>TENSOR MOTOR<br>POLEA MOTOR<br>POLEA DISTRIBUCIÓN<br>TENSOR HIDRÁULICO DIST. |   |
| 2001 | V8, 4.7 L | 36026<br>36119<br>38173<br>T41078<br>T42031<br>T43097 | POLEA MOTOR<br>POLEA MOTOR<br>TENSOR MOTOR<br>POLEA MOTOR<br>POLEA DISTRIBUCIÓN<br>TENSOR HIDRÁULICO DIST. |   |
| 2000 | V8, 4.7 L | T41078<br>T42031<br>T43097<br>36026<br>36119<br>38173 | POLEA MOTOR<br>POLEA DISTRIBUCIÓN<br>TENSOR HIDRÁULICO DIST.<br>POLEA MOTOR<br>POLEA MOTOR<br>TENSOR MOTOR |   |

## MATRIX

|      |              |  |  |   |
|------|--------------|--|--|---|
| 2013 | 4 CIL. 1.8 L | 41033  | BOMBA DE AGUA  |   |
| 2013 | 4 CIL. 2.4 L | 41179  | BOMBA DE AGUA  |   |
| 2012 | 4 CIL. 1.8 L | 41033  | BOMBA DE AGUA  |   |
| 2012 | 4 CIL. 2.4 L | 41179  | BOMBA DE AGUA  |   |
| 2011 | 4 CIL. 1.8 L | 41033  | BOMBA DE AGUA  |   |
| 2011 | 4 CIL. 2.4 L | 41179  | BOMBA DE AGUA  |   |
| 2010 | 4 CIL. 1.8 L | 41033<br>23519<br>23521<br>23522<br>37015P<br>K060365<br>K060480 | BOMBA DE AGUA<br>MANGUERA SUPERIOR<br>MANGUERA SUPERIOR<br>MANGUERA INFERIOR<br>POLEA DECOPLADORA<br>BANDA MOTOR<br>BANDA MOTOR  | T a Motor<br>Rad. a T<br>S/AA > ALT. Y B.A.<br>C/AA > ALT. Y B.A. |
| 2010 | 4 CIL. 2.4 L | 21461<br>23528<br>23529<br>38453<br>37017P<br>K070750<br>41179   | MANGUERA SUPERIOR<br>MANGUERA SUPERIOR<br>MANGUERA INFERIOR<br>TENSOR MOTOR<br>POLEA DECOPLADORA<br>BANDA MOTOR<br>BOMBA DE AGUA | T a Motor<br>Rad. a T   |
| 2009 | 4 CIL. 1.8 L | 41033<br>37015P<br>K060365<br>K060480                            | BOMBA DE AGUA<br>POLEA DECOPLADORA<br>BANDA MOTOR<br>BANDA MOTOR   | S/AA > ALT. Y B.A.<br>C/AA > ALT. Y B.A.                          |
| 2009 | 4 CIL. 2.4 L | 21461<br>23528<br>23529<br>38453<br>37017P<br>K070750<br>41179   | MANGUERA SUPERIOR<br>MANGUERA SUPERIOR<br>MANGUERA INFERIOR<br>TENSOR MOTOR<br>POLEA DECOPLADORA<br>BANDA MOTOR<br>BOMBA DE AGUA | T a Motor<br>Rad. a T   |
| 2008 | 4 CIL. 1.8 L | 41101<br>31411   | BOMBA DE AGUA<br>TAPÓN RADIADOR  | 13 LBS, S/Palanca   |





# CATÁLOGO MÁSTER AUTOMOTRIZ

| AÑO | MOTOR | No. PARTE | DESCRIPCIÓN | ESPECIFICACIONES |
|-----|-------|-----------|-------------|------------------|
|-----|-------|-----------|-------------|------------------|

## TOYOTA

### MATRIX

| AÑO     | MOTOR             | No. PARTE                  | DESCRIPCIÓN       | ESPECIFICACIONES           |
|---------|-------------------|----------------------------|-------------------|----------------------------|
| 2008    | 4 CIL. 1.8 L      | 22757                      | MANGUERA SUPERIOR |                            |
|         |                   | 22758                      | MANGUERA INFERIOR |                            |
|         |                   | 31285                      | TAPÓN ACEITE      |                            |
|         |                   | 33868                      | TERMOSTATO        | 180°                       |
|         |                   | 38286                      | TENSOR MOTOR      | (Tensor Hidráulico)        |
|         |                   | K060605                    | BANDA MOTOR       | S/AA                       |
| K060739 | BANDA MOTOR       | C/AA                       |                   |                            |
| 2007    | 4 CIL. 1.8 L      | 22757                      | MANGUERA SUPERIOR |                            |
|         |                   | 22758                      | MANGUERA INFERIOR |                            |
|         |                   | 31285                      | TAPÓN ACEITE      |                            |
|         |                   | 31411                      | TAPÓN RADIADOR    | 13 LBS, S/Palanca          |
|         |                   | 33868                      | TERMOSTATO        | 180°                       |
|         |                   | 38286                      | TENSOR MOTOR      | (Tensor Hidráulico)        |
|         |                   | K060605                    | BANDA MOTOR       | S/AA                       |
|         |                   | K060739                    | BANDA MOTOR       | C/AA                       |
|         |                   | 41101                      | BOMBA DE AGUA     |                            |
|         |                   | 2006                       | 4 CIL. 1.8 L      | 41101                      |
| 41124   | BOMBA DE AGUA     |                            |                   | Designación de Motor 2ZZGE |
| 22757   | MANGUERA SUPERIOR |                            |                   |                            |
| 22758   | MANGUERA INFERIOR |                            |                   |                            |
| 22759   | MANGUERA INFERIOR |                            |                   |                            |
| 31285   | TAPÓN ACEITE      |                            |                   |                            |
| 31411   | TAPÓN RADIADOR    |                            |                   | 13 LBS, S/Palanca          |
| 38286   | TENSOR MOTOR      |                            |                   | (Tensor Hidráulico)        |
| K060739 | BANDA MOTOR       |                            |                   | C/AA                       |
| K060763 | BANDA MOTOR       |                            |                   | C/AA                       |
| 2005    | 4 CIL. 1.8 L      | 31840                      | TAPÓN GASOLINA    | C/Llave, Regular           |
|         |                   | 38286                      | TENSOR MOTOR      | (Tensor Hidráulico)        |
|         |                   | K060739                    | BANDA MOTOR       | C/AA                       |
|         |                   | K060763                    | BANDA MOTOR       | C/AA                       |
|         |                   | 22757                      | MANGUERA SUPERIOR |                            |
|         |                   | 22758                      | MANGUERA INFERIOR |                            |
|         |                   | 22759                      | MANGUERA INFERIOR |                            |
|         |                   | 31285                      | TAPÓN ACEITE      |                            |
|         |                   | 31411                      | TAPÓN RADIADOR    | 13 LBS, S/Palanca          |
|         |                   | 41101                      | BOMBA DE AGUA     | Designación de Motor 1ZZFE |
| 41124   | BOMBA DE AGUA     | Designación de Motor 2ZZGE |                   |                            |
| 2004    | 4 CIL. 1.8 L      | 41101                      | BOMBA DE AGUA     | Designación de Motor 1ZZFE |
|         |                   | 41124                      | BOMBA DE AGUA     | Designación de Motor 2ZZGE |
|         |                   | 22757                      | MANGUERA SUPERIOR |                            |
|         |                   | 22758                      | MANGUERA INFERIOR |                            |
|         |                   | 22759                      | MANGUERA INFERIOR |                            |
|         |                   | 31411                      | TAPÓN RADIADOR    | 13 LBS, S/Palanca          |
|         |                   | 31832                      | TAPÓN GASOLINA    | S/Llave, Equivalente a EO  |
|         |                   | 33868                      | TERMOSTATO        | 180°                       |
|         |                   | 38286                      | TENSOR MOTOR      | (Tensor Hidráulico)        |
|         |                   | K060605                    | BANDA MOTOR       | S/AA                       |
|         |                   | K060739                    | BANDA MOTOR       | C/AA                       |
|         |                   | K060763                    | BANDA MOTOR       |                            |
|         |                   | 2003                       | 4 CIL. 1.8 L      | 22757                      |
| 22758   | MANGUERA INFERIOR |                            |                   |                            |
| 22759   | MANGUERA INFERIOR |                            |                   |                            |
| 31411   | TAPÓN RADIADOR    |                            |                   | 13 LBS, S/Palanca          |
| K060605 | BANDA MOTOR       |                            |                   | S/AA                       |
| K060739 | BANDA MOTOR       |                            |                   | C/AA                       |
| 31832   | TAPÓN GASOLINA    |                            |                   | S/Llave, Equivalente a EO  |
| 33868   | TERMOSTATO        |                            |                   | 180°                       |
| 38286   | TENSOR MOTOR      |                            |                   | (Tensor Hidráulico)        |
| K060763 | BANDA MOTOR       |                            |                   |                            |
| 41101   | BOMBA DE AGUA     |                            |                   | Designación de Motor 1ZZFE |
| 41124   | BOMBA DE AGUA     |                            |                   | Designación de Motor 2ZZGE |

| AÑO | MOTOR | No. PARTE | DESCRIPCIÓN | ESPECIFICACIONES |
|-----|-------|-----------|-------------|------------------|
|-----|-------|-----------|-------------|------------------|

### MR2 SPYDER

|      |              |       |               |  |
|------|--------------|-------|---------------|--|
| 2005 | 4 CIL. 1.8 L | 41101 | BOMBA DE AGUA |  |
| 2004 | 4 CIL. 1.8 L | 41101 | BOMBA DE AGUA |  |
| 2003 | 4 CIL. 1.8 L | 41101 | BOMBA DE AGUA |  |
| 2002 | 4 CIL. 1.8 L | 41101 | BOMBA DE AGUA |  |
| 2001 | 4 CIL. 1.8 L | 41101 | BOMBA DE AGUA |  |
| 2000 | 4 CIL. 1.8 L | 41101 | BOMBA DE AGUA |  |

### PICKUP

|      |           |       |               |                        |
|------|-----------|-------|---------------|------------------------|
| 2002 | V6, 3.0 L | 42243 | BOMBA DE AGUA | C/ Enfriador de Aceite |
| 2001 | V6, 3.0 L | 42243 | BOMBA DE AGUA | C/ Enfriador de Aceite |
| 2000 | V6, 3.0 L | 42243 | BOMBA DE AGUA | C/ Enfriador de Aceite |

### PRIUS

|      |              |       |                   |                        |
|------|--------------|-------|-------------------|------------------------|
| 2014 | 4 CIL. 1.8 L | 23766 | MANGUERA SUPERIOR | Frontal                |
|      |              | 23767 | MANGUERA INFERIOR |                        |
| 2013 | 4 CIL. 1.8 L | 23766 | MANGUERA SUPERIOR | Frontal                |
|      |              | 23767 | MANGUERA INFERIOR |                        |
| 2012 | 4 CIL. 1.8 L | 23766 | MANGUERA SUPERIOR | Frontal                |
|      |              | 23767 | MANGUERA INFERIOR |                        |
| 2011 | 4 CIL. 1.8 L | 23766 | MANGUERA SUPERIOR | Frontal                |
|      |              | 23767 | MANGUERA INFERIOR |                        |
| 2009 | 4 CIL. 1.5 L | 42253 | BOMBA DE AGUA     | C/ Enfriador de Aceite |
| 2008 | 4 CIL. 1.5 L | 42253 | BOMBA DE AGUA     | C/ Enfriador de Aceite |
| 2007 | 4 CIL. 1.5 L | 42253 | BOMBA DE AGUA     | C/ Enfriador de Aceite |
| 2006 | 4 CIL. 1.5 L | 42253 | BOMBA DE AGUA     | C/ Enfriador de Aceite |
| 2005 | 4 CIL. 1.5 L | 42253 | BOMBA DE AGUA     | C/ Enfriador de Aceite |
| 2004 | 4 CIL. 1.5 L | 42253 | BOMBA DE AGUA     | C/ Enfriador de Aceite |
| 2003 | 4 CIL. 1.5 L | 42253 | BOMBA DE AGUA     | C/ Enfriador de Aceite |
| 2002 | 4 CIL. 1.5 L | 42253 | BOMBA DE AGUA     | C/ Enfriador de Aceite |
| 2001 | 4 CIL. 1.5 L | 42253 | BOMBA DE AGUA     |                        |

### RAV4

|      |              |         |                      |                           |
|------|--------------|---------|----------------------|---------------------------|
| 2014 | 4 CIL. 2.5 L | 42031   | BOMBA DE AGUA        |                           |
|      |              | 18030   | MANGUERA CALEFACCIÓN | Tube-1 a Motor            |
|      |              | 18239   | MANGUERA CALEFACCIÓN | Motor a Cuerpo Acelerador |
|      |              | 19955   | MANGUERA CALEFACCIÓN | Rad. a Cuerpo Acelerador  |
|      |              | 19956   | MANGUERA CALEFACCIÓN | Depósito a Tube-1         |
|      |              | 24099   | MANGUERA INFERIOR    |                           |
|      |              | 31780   | TAPÓN GASOLINA       | C/Llave, Regular          |
|      |              | 31832   | TAPÓN GASOLINA       | S/Llave, Equivalente a EO |
|      |              | K060494 | BANDA MOTOR          |                           |





# POWERING PROGRESS

| AÑO | MOTOR | No. PARTE | DESCRIPCIÓN | ESPECIFICACIONES |
|-----|-------|-----------|-------------|------------------|
|-----|-------|-----------|-------------|------------------|

## TOYOTA

### RAV4

| AÑO     | MOTOR                | No. PARTE | DESCRIPCIÓN          | ESPECIFICACIONES |
|---------|----------------------|-----------|----------------------|------------------|
| 2013    | 4 CIL. 2.5 L         | 18030     | MANGUERA CALEFACCIÓN | .....            |
|         |                      | 18239     | MANGUERA CALEFACCIÓN | .....            |
|         |                      | 19954     | MANGUERA CALEFACCIÓN | .....            |
|         |                      | 19955     | MANGUERA CALEFACCIÓN | .....            |
|         |                      | 19956     | MANGUERA CALEFACCIÓN | .....            |
|         |                      | 19967     | MANGUERA CALEFACCIÓN | .....            |
|         |                      | 24099     | MANGUERA INFERIOR    | .....            |
|         |                      | 31285     | TAPÓN ACEITE         | .....            |
|         |                      | 39106     | TENSOR MOTOR         | .....            |
|         |                      | 37171P    | POLEA DECOPLADORA    | .....            |
|         |                      | 31541     | TAPÓN RADIADOR       | .....            |
|         |                      | 31780     | TAPÓN GASOLINA       | .....            |
|         |                      | 31832     | TAPÓN GASOLINA       | .....            |
|         |                      | K060494   | BANDA MOTOR          | .....            |
|         |                      | 42031     | BOMBA DE AGUA        | .....            |
| 2012    | 4 CIL. 2.5 L         | 42031     | BOMBA DE AGUA        | .....            |
|         |                      | 18239     | MANGUERA CALEFACCIÓN | .....            |
|         |                      | 18356     | MANGUERA CALEFACCIÓN | .....            |
|         |                      | 18357     | MANGUERA CALEFACCIÓN | .....            |
|         |                      | 19581     | MANGUERA CALEFACCIÓN | .....            |
|         |                      | 19582     | MANGUERA CALEFACCIÓN | .....            |
|         |                      | 23299     | MANGUERA SUPERIOR    | .....            |
|         |                      | 23728     | MANGUERA INFERIOR    | .....            |
|         |                      | 31285     | TAPÓN ACEITE         | .....            |
|         |                      | 31541     | TAPÓN RADIADOR       | .....            |
|         |                      | 31780     | TAPÓN GASOLINA       | .....            |
|         |                      | 31832     | TAPÓN GASOLINA       | .....            |
|         |                      | 33983     | TERMOSTATO           | .....            |
|         |                      | 39106     | TENSOR MOTOR         | .....            |
|         |                      | 37171P    | POLEA DECOPLADORA    | .....            |
| K060494 | BANDA MOTOR          | .....     |                      |                  |
| 18358   | MANGUERA CALEFACCIÓN | .....     |                      |                  |
| 2012    | V6, 3.5 L            | 18356     | MANGUERA CALEFACCIÓN | .....            |
|         |                      | 18357     | MANGUERA CALEFACCIÓN | .....            |
|         |                      | 18358     | MANGUERA CALEFACCIÓN | .....            |
|         |                      | 19583     | MANGUERA CALEFACCIÓN | .....            |
|         |                      | 19584     | MANGUERA CALEFACCIÓN | .....            |
|         |                      | 19670     | MANGUERA CALEFACCIÓN | .....            |
|         |                      | 23143     | MANGUERA INFERIOR    | .....            |
|         |                      | 23301     | MANGUERA SUPERIOR    | .....            |
|         |                      | 31285     | TAPÓN ACEITE         | .....            |
|         |                      | 31541     | TAPÓN RADIADOR       | .....            |
|         |                      | 31780     | TAPÓN GASOLINA       | .....            |
|         |                      | 36173     | POLEA MOTOR          | .....            |
|         |                      | 38410     | TENSOR MOTOR         | .....            |
|         |                      | 37026P    | POLEA DECOPLADORA    | .....            |
|         |                      | 31832     | TAPÓN GASOLINA       | .....            |
| K070610 | BANDA MOTOR          | .....     |                      |                  |
| 43538   | BOMBA DE AGUA        | .....     |                      |                  |
| 2011    | 4 CIL. 2.5 L         | 42031     | BOMBA DE AGUA        | .....            |
|         |                      | 18239     | MANGUERA CALEFACCIÓN | .....            |
|         |                      | 18356     | MANGUERA CALEFACCIÓN | .....            |
|         |                      | 18357     | MANGUERA CALEFACCIÓN | .....            |
|         |                      | 18358     | MANGUERA CALEFACCIÓN | .....            |
|         |                      | 19581     | MANGUERA CALEFACCIÓN | .....            |
|         |                      | 19582     | MANGUERA CALEFACCIÓN | .....            |
|         |                      | 23299     | MANGUERA SUPERIOR    | .....            |
|         |                      | 23728     | MANGUERA INFERIOR    | .....            |
|         |                      | 31285     | TAPÓN ACEITE         | .....            |
|         |                      | 31541     | TAPÓN RADIADOR       | .....            |
|         |                      | 31780     | TAPÓN GASOLINA       | .....            |
|         |                      | 31832     | TAPÓN GASOLINA       | .....            |
|         |                      | 33983     | TERMOSTATO           | .....            |
|         |                      | 39106     | TENSOR MOTOR         | .....            |

| AÑO | MOTOR | No. PARTE | DESCRIPCIÓN | ESPECIFICACIONES |
|-----|-------|-----------|-------------|------------------|
|-----|-------|-----------|-------------|------------------|

|         |                   |         |                      |       |                   |       |
|---------|-------------------|---------|----------------------|-------|-------------------|-------|
| 2011    | V6, 3.5 L         | 37171P  | POLEA DECOPLADORA    | ..... |                   |       |
|         |                   | K060494 | BANDA MOTOR          | ..... |                   |       |
|         |                   | 18356   | MANGUERA CALEFACCIÓN | ..... |                   |       |
|         |                   | 18357   | MANGUERA CALEFACCIÓN | ..... |                   |       |
|         |                   | 18358   | MANGUERA CALEFACCIÓN | ..... |                   |       |
|         |                   | 19583   | MANGUERA CALEFACCIÓN | ..... |                   |       |
|         |                   | 19584   | MANGUERA CALEFACCIÓN | ..... |                   |       |
|         |                   | 19670   | MANGUERA CALEFACCIÓN | ..... |                   |       |
|         |                   | 23143   | MANGUERA INFERIOR    | ..... |                   |       |
|         |                   | 23301   | MANGUERA SUPERIOR    | ..... |                   |       |
|         |                   | 31081   | TAPÓN ACEITE         | ..... |                   |       |
|         |                   | 31541   | TAPÓN RADIADOR       | ..... |                   |       |
|         |                   | 31780   | TAPÓN GASOLINA       | ..... |                   |       |
|         |                   | 31832   | TAPÓN GASOLINA       | ..... |                   |       |
|         |                   | 33868   | TERMOSTATO           | ..... |                   |       |
| 36173   | POLEA MOTOR       | .....   |                      |       |                   |       |
| 38410   | TENSOR MOTOR      | .....   |                      |       |                   |       |
| 37026P  | POLEA DECOPLADORA | .....   |                      |       |                   |       |
| K070610 | BANDA MOTOR       | .....   |                      |       |                   |       |
| 43538   | BOMBA DE AGUA     | .....   |                      |       |                   |       |
| 2010    | 4 CIL. 2.5 L      | 42031   | BOMBA DE AGUA        | ..... |                   |       |
|         |                   | 18239   | MANGUERA CALEFACCIÓN | ..... |                   |       |
|         |                   | 18356   | MANGUERA CALEFACCIÓN | ..... |                   |       |
|         |                   | 18357   | MANGUERA CALEFACCIÓN | ..... |                   |       |
|         |                   | 18358   | MANGUERA CALEFACCIÓN | ..... |                   |       |
|         |                   | 19581   | MANGUERA CALEFACCIÓN | ..... |                   |       |
|         |                   | 19582   | MANGUERA CALEFACCIÓN | ..... |                   |       |
|         |                   | 23299   | MANGUERA SUPERIOR    | ..... |                   |       |
|         |                   | 23728   | MANGUERA INFERIOR    | ..... |                   |       |
|         |                   | 31285   | TAPÓN ACEITE         | ..... |                   |       |
|         |                   | 31541   | TAPÓN RADIADOR       | ..... |                   |       |
|         |                   | 31780   | TAPÓN GASOLINA       | ..... |                   |       |
|         |                   | 31832   | TAPÓN GASOLINA       | ..... |                   |       |
|         |                   | 39106   | TENSOR MOTOR         | ..... |                   |       |
|         |                   | 37171P  | POLEA DECOPLADORA    | ..... |                   |       |
| K060494 | BANDA MOTOR       | .....   |                      |       |                   |       |
| 33867   | TERMOSTATO        | .....   |                      |       |                   |       |
| 33983   | TERMOSTATO        | .....   |                      |       |                   |       |
| 2010    | V6, 3.5 L         | 19583   | MANGUERA CALEFACCIÓN | ..... |                   |       |
|         |                   | 18356   | MANGUERA CALEFACCIÓN | ..... |                   |       |
|         |                   | 18357   | MANGUERA CALEFACCIÓN | ..... |                   |       |
|         |                   | 18358   | MANGUERA CALEFACCIÓN | ..... |                   |       |
|         |                   | 19584   | MANGUERA CALEFACCIÓN | ..... |                   |       |
|         |                   | 19670   | MANGUERA CALEFACCIÓN | ..... |                   |       |
|         |                   | 23143   | MANGUERA INFERIOR    | ..... |                   |       |
|         |                   | 23301   | MANGUERA SUPERIOR    | ..... |                   |       |
|         |                   | 31541   | TAPÓN RADIADOR       | ..... |                   |       |
|         |                   | 31780   | TAPÓN GASOLINA       | ..... |                   |       |
|         |                   | 31832   | TAPÓN GASOLINA       | ..... |                   |       |
|         |                   | 33867   | TERMOSTATO           | ..... |                   |       |
|         |                   | 33868   | TERMOSTATO           | ..... |                   |       |
|         |                   | 36173   | POLEA MOTOR          | ..... |                   |       |
|         |                   | 38410   | TENSOR MOTOR         | ..... |                   |       |
| 37026P  | POLEA DECOPLADORA | .....   |                      |       |                   |       |
| K070610 | BANDA MOTOR       | .....   |                      |       |                   |       |
| 43538   | BOMBA DE AGUA     | .....   |                      |       |                   |       |
| 2009    | 4 CIL. 2.5 L      | 42031   | BOMBA DE AGUA        | ..... |                   |       |
|         |                   | 31541   | TAPÓN RADIADOR       | ..... |                   |       |
|         |                   | 31780   | TAPÓN GASOLINA       | ..... |                   |       |
|         |                   | 31832   | TAPÓN GASOLINA       | ..... |                   |       |
|         |                   | 33983   | TERMOSTATO           | ..... |                   |       |
|         |                   | 39106   | TENSOR MOTOR         | ..... |                   |       |
|         |                   | K060494 | BANDA MOTOR          | ..... |                   |       |
|         |                   | 19581   | MANGUERA CALEFACCIÓN | ..... |                   |       |
|         |                   | 19582   | MANGUERA CALEFACCIÓN | ..... |                   |       |
|         |                   | 23299   | MANGUERA SUPERIOR    | ..... |                   |       |
|         |                   | 23728   | MANGUERA INFERIOR    | ..... |                   |       |
|         |                   | 31285   | TAPÓN ACEITE         | ..... |                   |       |
|         |                   | 2009    | V6, 3.5 L            | 23143 | MANGUERA INFERIOR | ..... |
|         |                   |         |                      | 23301 | MANGUERA SUPERIOR | ..... |
|         |                   |         |                      | 31285 | TAPÓN ACEITE      | ..... |
| 31541   | TAPÓN RADIADOR    |         |                      | ..... |                   |       |



# CATÁLOGO MÁSTER AUTOMOTRIZ

| AÑO | MOTOR | No. PARTE | DESCRIPCIÓN | ESPECIFICACIONES |
|-----|-------|-----------|-------------|------------------|
|-----|-------|-----------|-------------|------------------|

## TOYOTA

### RAV4

| AÑO  | MOTOR        | No. PARTE   | DESCRIPCIÓN  | ESPECIFICACIONES  |
|------|--------------|---|--|---|
| 2009 | V6, 3.5 L    | 31780<br>31832<br>33868<br>36173<br>38410<br>37026P<br>K070610<br>43538   | TAPÓN GASOLINA<br>TAPÓN GASOLINA<br>TERMOSTATO<br>POLEA MOTOR<br>TENSOR MOTOR<br>POLEA DECOPLADORA<br>BANDA MOTOR<br>BOMBA DE AGUA   | C/Llave, Regular<br>S/Llave, Equivalente a EO<br>180°   |
| 2008 | 4 CIL. 2.4 L | 41179<br>18356<br>18357<br>18358<br>18359<br>18556<br>18557<br>23142<br>23299<br>31285<br>31541<br>31780<br>31832<br>33867<br>33868<br>33983<br>36472<br>38216<br>37017P<br>K070750 | BOMBA DE AGUA<br>MANGUERA CALEFACCIÓN<br>MANGUERA CALEFACCIÓN<br>MANGUERA CALEFACCIÓN<br>MANGUERA CALEFACCIÓN<br>MANGUERA CALEFACCIÓN<br>MANGUERA CALEFACCIÓN<br>MANGUERA INFERIOR<br>MANGUERA SUPERIOR<br>TAPÓN ACEITE<br>TAPÓN RADIADOR<br>TAPÓN GASOLINA<br>TAPÓN GASOLINA<br>TERMOSTATO<br>TERMOSTATO<br>TERMOSTATO<br>POLEA MOTOR<br>TENSOR MOTOR<br>POLEA DECOPLADORA<br>BANDA MOTOR | Depósito a Tubo-1<br>Tubo-1 a Motor<br>Rad. a Cuerpo Acelerador<br>Motor a Cuerpo Acelerador<br>Calef. - Entrada<br>Calef. - Salida<br>16 LBS, S/Palanca<br>C/Llave, Regular<br>S/Llave, Equivalente a EO<br>170°<br>180°<br>180° |
| 2008 | V6, 3.5 L    | 31780<br>31832<br>33868<br>36173<br>38410<br>37026P<br>K070610<br>23143<br>23301<br>31285<br>31541<br>43538   | TAPÓN GASOLINA<br>TAPÓN GASOLINA<br>TERMOSTATO<br>POLEA MOTOR<br>TENSOR MOTOR<br>POLEA DECOPLADORA<br>BANDA MOTOR<br>MANGUERA INFERIOR<br>MANGUERA SUPERIOR<br>TAPÓN ACEITE<br>TAPÓN RADIADOR<br>BOMBA DE AGUA   | C/Llave, Regular<br>S/Llave, Equivalente a EO<br>180°<br>16 LBS, S/Palanca  |
| 2007 | 4 CIL. 2.4 L | 41179<br>37017P<br>18356<br>18357<br>18358<br>18359<br>18556<br>18557<br>23142<br>23299<br>31285<br>31541<br>31780<br>31832<br>33867<br>33868<br>33983<br>38216<br>K070750          | BOMBA DE AGUA<br>POLEA DECOPLADORA<br>MANGUERA CALEFACCIÓN<br>MANGUERA CALEFACCIÓN<br>MANGUERA CALEFACCIÓN<br>MANGUERA CALEFACCIÓN<br>MANGUERA CALEFACCIÓN<br>MANGUERA CALEFACCIÓN<br>MANGUERA INFERIOR<br>MANGUERA SUPERIOR<br>TAPÓN ACEITE<br>TAPÓN RADIADOR<br>TAPÓN GASOLINA<br>TAPÓN GASOLINA<br>TERMOSTATO<br>TERMOSTATO<br>TERMOSTATO<br>TENSOR MOTOR<br>BANDA MOTOR                | Depósito a Tubo-1<br>Tubo-1 a Motor<br>Rad. a Cuerpo Acelerador<br>Motor a Cuerpo Acelerador<br>Calef. - Entrada<br>Calef. - Salida<br>16 LBS, S/Palanca<br>C/Llave, Regular<br>S/Llave, Equivalente a EO<br>170°<br>180°<br>180° |
| 2007 | V6, 3.5 L    | 38410<br>37026P<br>43538  | TENSOR MOTOR<br>POLEA DECOPLADORA<br>BOMBA DE AGUA   |   |
| 2006 | 4 CIL. 2.4 L |   |  |   |

| AÑO | MOTOR | No. PARTE | DESCRIPCIÓN | ESPECIFICACIONES |
|-----|-------|-----------|-------------|------------------|
|-----|-------|-----------|-------------|------------------|

|      |              |  |   |  |
|------|--------------|--|---|--|
|      |              | 41179<br>37017P<br>K070750<br>18356<br>18357<br>18358<br>18359<br>18556<br>18557<br>23142<br>23299<br>31285<br>31780<br>31832<br>33867<br>33868<br>38216 | BOMBA DE AGUA<br>POLEA DECOPLADORA<br>BANDA MOTOR<br>MANGUERA CALEFACCIÓN<br>MANGUERA CALEFACCIÓN<br>MANGUERA CALEFACCIÓN<br>MANGUERA CALEFACCIÓN<br>MANGUERA CALEFACCIÓN<br>MANGUERA CALEFACCIÓN<br>MANGUERA INFERIOR<br>MANGUERA SUPERIOR<br>TAPÓN ACEITE<br>TAPÓN GASOLINA<br>TAPÓN GASOLINA<br>TERMOSTATO<br>TERMOSTATO<br>TENSOR MOTOR | Depósito a Tubo-1<br>Tubo-1 a Motor<br>Rad. a Cuerpo Acelerador<br>Motor a Cuerpo Acelerador<br>Calef. - Entrada<br>Calef. - Salida        |
| 2006 | V6, 3.5 L    | 38410<br>37026P<br>K070610<br>43538  | TENSOR MOTOR<br>POLEA DECOPLADORA<br>BANDA MOTOR<br>BOMBA DE AGUA   |  |
| 2005 | 4 CIL. 2.4 L | 41179<br>19353<br>19354<br>22688<br>22689<br>31285<br>31412<br>38216<br>31780<br>31832<br>33867<br>33868<br>K070763<br>352197                            | BOMBA DE AGUA<br>MANGUERA CALEFACCIÓN<br>MANGUERA CALEFACCIÓN<br>MANGUERA SUPERIOR<br>MANGUERA INFERIOR<br>TAPÓN ACEITE<br>TAPÓN RADIADOR<br>TENSOR MOTOR<br>TAPÓN GASOLINA<br>TAPÓN GASOLINA<br>TERMOSTATO<br>TERMOSTATO<br>TERMOSTATO<br>BANDA MOTOR<br>EDH   | Calef. a Tubo B.A.<br>Calef. a Entrada (Trans. Man.)<br>16 LBS, S/Palanca<br>C/Llave, Regular<br>S/Llave, Equivalente a EO<br>170°<br>180° |
| 2004 | 4 CIL. 2.4 L | 19353<br>19354<br>22688<br>22689<br>31081<br>31412<br>31780<br>31832<br>33867<br>33868<br>38216<br>K070763<br>352197<br>41179                            | MANGUERA CALEFACCIÓN<br>MANGUERA CALEFACCIÓN<br>MANGUERA SUPERIOR<br>MANGUERA INFERIOR<br>TAPÓN ACEITE<br>TAPÓN RADIADOR<br>TAPÓN GASOLINA<br>TAPÓN GASOLINA<br>TERMOSTATO<br>TERMOSTATO<br>TENSOR MOTOR<br>BANDA MOTOR<br>EDH<br>BOMBA DE AGUA   | Calef. a Tubo B.A.<br>Calef. a Entrada (Trans. Man.)<br>16 LBS, S/Palanca<br>C/Llave, Regular<br>S/Llave, Equivalente a EO<br>170°<br>180° |
| 2003 | 4 CIL. 2.0 L | 41179<br>22688<br>31081<br>31412<br>31832<br>33868<br>38216<br>K070763   | BOMBA DE AGUA<br>MANGUERA SUPERIOR<br>TAPÓN ACEITE<br>TAPÓN RADIADOR<br>TAPÓN GASOLINA<br>TERMOSTATO<br>TENSOR MOTOR<br>BANDA MOTOR   | 16 LBS, S/Palanca<br>S/Llave, Equivalente a EO<br>180°<br>C/AA   |
| 2003 | 4 CIL. 2.4 L | 22688<br>22689<br>31081<br>31412<br>31832<br>33868<br>K070763  | MANGUERA SUPERIOR<br>MANGUERA INFERIOR<br>TAPÓN ACEITE<br>TAPÓN RADIADOR<br>TAPÓN GASOLINA<br>TERMOSTATO<br>BANDA MOTOR   | 16 LBS, S/Palanca<br>S/Llave, Equivalente a EO<br>180°<br>C/AA   |
| 2002 | 4 CIL. 2.0 L | 38216<br>41179   | TENSOR MOTOR<br>BOMBA DE AGUA   |  |
| 2001 | 4 CIL. 2.0 L | 41179<br>38216   | BOMBA DE AGUA<br>TENSOR MOTOR   |  |
| 2000 | 4 CIL. 2.0 L |  |   |  |





# POWERING PROGRESS

| AÑO | MOTOR | No. PARTE | DESCRIPCIÓN | ESPECIFICACIONES |
|-----|-------|-----------|-------------|------------------|
|-----|-------|-----------|-------------|------------------|

## TOYOTA

### RAV4

| AÑO  | MOTOR        | No. PARTE                                    | DESCRIPCIÓN   | ESPECIFICACIONES |
|------|--------------|--|---|------------------|
| 2000 | 4 CIL. 2.0 L | 22382<br>T41067<br>T42025<br>TCK199<br>42240 | MANGUERA SUPERIOR<br>TENSOR DISTRIBUCIÓN<br>POLEA DISTRIBUCIÓN<br>KIT DISTRIBUCIÓN<br>BOMBA DE AGUA | Sin Carcasa      |

### SEQUOIA

| AÑO  | MOTOR     | No. PARTE   | DESCRIPCIÓN   | ESPECIFICACIONES   |
|------|-----------|---|---|--|
| 2014 | V8, 5.7 L | 23309<br>K080948  | MANGUERA SUPERIOR<br>BANDA MOTOR  |  |
| 2013 | V8, 5.7 L | 23309<br>23310<br>K080948   | MANGUERA SUPERIOR<br>MANGUERA INFERIOR<br>BANDA MOTOR   |  |
| 2012 | V8, 4.6 L | 23309<br>23310<br>K080948   | MANGUERA SUPERIOR<br>MANGUERA INFERIOR<br>BANDA MOTOR   |  |
| 2012 | V8, 5.7 L | 23309<br>23310<br>K080948   | MANGUERA SUPERIOR<br>MANGUERA INFERIOR<br>BANDA MOTOR   |  |
| 2011 | V8, 4.6 L | 23309<br>23310<br>K080948   | MANGUERA SUPERIOR<br>MANGUERA INFERIOR<br>BANDA MOTOR   |  |
| 2011 | V8, 5.7 L | 23309<br>23310<br>K080948   | MANGUERA SUPERIOR<br>MANGUERA INFERIOR<br>BANDA MOTOR   |  |
| 2010 | V8, 4.6 L | 23309<br>23310<br>K080948   | MANGUERA SUPERIOR<br>MANGUERA INFERIOR<br>BANDA MOTOR   |  |
| 2010 | V8, 5.7 L | 23309<br>23310<br>31412<br>K080948                                      | MANGUERA SUPERIOR<br>MANGUERA INFERIOR<br>TAPÓN RADIADOR<br>BANDA MOTOR   | 16 LBS, S/Palanca  |
| 2009 | V8, 4.7 L | 38488   | TENSOR MOTOR  |  |
| 2009 | V8, 5.7 L | 23309<br>23310<br>31412<br>K080948                                      | MANGUERA SUPERIOR<br>MANGUERA INFERIOR<br>TAPÓN RADIADOR<br>BANDA MOTOR   | 16 LBS, S/Palanca  |
| 2008 | V8, 4.7 L | 31081<br>33878<br>36026<br>38488<br>K060882<br>T298<br>T41078<br>T42031 | TAPÓN ACEITE<br>TERMOSTATO<br>POLEA MOTOR<br>TENSOR MOTOR<br>BANDA MOTOR<br>BANDA DISTRIBUCIÓN<br>POLEA MOTOR<br>POLEA DISTRIBUCIÓN | 180°<br>211 D X 34 mm  |
| 2007 | V8, 4.7 L | 31081<br>31411<br>31839<br>31840<br>33878<br>36026<br>38488             | TAPÓN ACEITE<br>TAPÓN RADIADOR<br>TAPÓN GASOLINA<br>TAPÓN GASOLINA<br>TERMOSTATO<br>POLEA MOTOR<br>TENSOR MOTOR                     | 13 LBS, S/Palanca<br>S/Llave, Equivalente a E0<br>C/Llave, Regular<br>180° |

| AÑO | MOTOR | No. PARTE | DESCRIPCIÓN | ESPECIFICACIONES |
|-----|-------|-----------|-------------|------------------|
|-----|-------|-----------|-------------|------------------|

|      |           |   |  |               |
|------|-----------|---|--|---------------|
|      |           | K060882<br>T298<br>T41078<br>T42031                   | BANDA MOTOR<br>BANDA DISTRIBUCIÓN<br>POLEA MOTOR<br>POLEA DISTRIBUCIÓN                                     | 211 D X 34 mm |
| 2006 | V8, 4.7 L | 36026<br>38488<br>T41078<br>T42031<br>T43097          | POLEA MOTOR<br>TENSOR MOTOR<br>POLEA MOTOR<br>POLEA DISTRIBUCIÓN<br>TENSOR HIDRÁULICO DIST.                |               |
| 2005 | V8, 4.7 L | 36026<br>36119<br>38173<br>T41078<br>T42031<br>T43097 | POLEA MOTOR<br>POLEA MOTOR<br>TENSOR MOTOR<br>POLEA MOTOR<br>POLEA DISTRIBUCIÓN<br>TENSOR HIDRÁULICO DIST. |               |
| 2004 | V8, 4.7 L | 36026<br>36119<br>38173<br>T41078<br>T42031<br>T43097 | POLEA MOTOR<br>POLEA MOTOR<br>TENSOR MOTOR<br>POLEA MOTOR<br>POLEA DISTRIBUCIÓN<br>TENSOR HIDRÁULICO DIST. |               |
| 2003 | V8, 4.7 L | 36026<br>36119<br>38173<br>T41078<br>T42031<br>T43097 | POLEA MOTOR<br>POLEA MOTOR<br>TENSOR MOTOR<br>POLEA MOTOR<br>POLEA DISTRIBUCIÓN<br>TENSOR HIDRÁULICO DIST. |               |
| 2002 | V8, 4.7 L | 36026<br>36119<br>38173<br>T41078<br>T42031<br>T43097 | POLEA MOTOR<br>POLEA MOTOR<br>TENSOR MOTOR<br>POLEA MOTOR<br>POLEA DISTRIBUCIÓN<br>TENSOR HIDRÁULICO DIST. |               |
| 2001 | V8, 4.7 L | 36026<br>36119<br>38173<br>T41078<br>T42031<br>T43097 | POLEA MOTOR<br>POLEA MOTOR<br>TENSOR MOTOR<br>POLEA MOTOR<br>POLEA DISTRIBUCIÓN<br>TENSOR HIDRÁULICO DIST. |               |

### SIENNA

| AÑO  | MOTOR        | No. PARTE  | DESCRIPCIÓN   | ESPECIFICACIONES   |
|------|--------------|--|---|--|
| 2015 | V6, 3.5 L    | 20333<br>21508<br>23804<br>36173<br>38410<br>K070610<br>43538                            | MANGUERA DE PASO<br>MANGUERA SUPERIOR<br>MANGUERA INFERIOR<br>POLEA MOTOR<br>TENSOR MOTOR<br>BANDA MOTOR<br>BOMBA DE AGUA   |  |
| 2014 | V6, 3.5 L    | 43538<br>20333<br>21508<br>23804<br>31412<br>31780<br>31832<br>36173<br>38410<br>K070610 | BOMBA DE AGUA<br>MANGUERA DE PASO<br>MANGUERA SUPERIOR<br>MANGUERA INFERIOR<br>TAPÓN RADIADOR<br>TAPÓN GASOLINA<br>TAPÓN GASOLINA<br>POLEA MOTOR<br>TENSOR MOTOR<br>BANDA MOTOR | 16 LBS, S/Palanca<br>C/Llave, Regular<br>S/Llave, Equivalente a E0 |
| 2013 | 4 CIL. 2.7 L | 39106<br>42031   | TENSOR MOTOR<br>BOMBA DE AGUA   |  |
| 2013 | V6, 3.5 L    | 43538<br>20333<br>21508<br>23804   | BOMBA DE AGUA<br>MANGUERA DE PASO<br>MANGUERA SUPERIOR<br>MANGUERA INFERIOR   |  |



# CATÁLOGO MÁSTER AUTOMOTRIZ

| AÑO | MOTOR | No. PARTE | DESCRIPCIÓN | ESPECIFICACIONES |
|-----|-------|-----------|-------------|------------------|
|-----|-------|-----------|-------------|------------------|

## TOYOTA

### SIENNA

| AÑO     | MOTOR                | No. PARTE         | DESCRIPCIÓN          | ESPECIFICACIONES          |               |  |
|---------|----------------------|-------------------|----------------------|---------------------------|---------------|--|
| 2013    | V6, 3.5 L            | 23806             | MANGUERA CALEFACCIÓN | Calef. - Entrada          |               |  |
|         |                      | 23807             | MANGUERA CALEFACCIÓN | Calef. - Salida           |               |  |
|         |                      | 31285             | TAPÓN ACEITE         |                           |               |  |
|         |                      | 31412             | TAPÓN RADIADOR       | 16 LBS, S/Palanca         |               |  |
|         |                      | 31780             | TAPÓN GASOLINA       | C/Llave, Regular          |               |  |
|         |                      | 31832             | TAPÓN GASOLINA       | S/Llave, Equivalente a EO |               |  |
|         |                      | 36173             | POLEA MOTOR          |                           |               |  |
|         |                      | 38410             | TENSOR MOTOR         |                           |               |  |
|         |                      | 37026P            | POLEA DECOPLADORA    |                           |               |  |
|         |                      | K070610           | BANDA MOTOR          |                           |               |  |
|         |                      | 2012              | 4 CIL. 2.7 L         | 39106                     | TENSOR MOTOR  |  |
|         |                      |                   |                      | 42031                     | BOMBA DE AGUA |  |
| 2012    | V6, 3.5 L            | 43538             | BOMBA DE AGUA        |                           |               |  |
|         |                      | 20333             | MANGUERA DE PASO     |                           |               |  |
|         |                      | 21508             | MANGUERA SUPERIOR    |                           |               |  |
|         |                      | 23804             | MANGUERA INFERIOR    |                           |               |  |
|         |                      | 23807             | MANGUERA CALEFACCIÓN | Calef. - Salida           |               |  |
|         |                      | 31285             | TAPÓN ACEITE         |                           |               |  |
|         |                      | 31412             | TAPÓN RADIADOR       | 16 LBS, S/Palanca         |               |  |
|         |                      | 31780             | TAPÓN GASOLINA       | C/Llave, Regular          |               |  |
|         |                      | 31832             | TAPÓN GASOLINA       | S/Llave, Equivalente a EO |               |  |
|         |                      | 36173             | POLEA MOTOR          |                           |               |  |
|         |                      | 38410             | TENSOR MOTOR         |                           |               |  |
|         |                      | 37026P            | POLEA DECOPLADORA    |                           |               |  |
| K070610 | BANDA MOTOR          |                   |                      |                           |               |  |
| 23806   | MANGUERA CALEFACCIÓN | Calef. - Entrada  |                      |                           |               |  |
| 2011    | 4 CIL. 2.7 L         | 39106             | TENSOR MOTOR         |                           |               |  |
|         |                      | 42031             | BOMBA DE AGUA        |                           |               |  |
| 2011    | V6, 3.5 L            | 43538             | BOMBA DE AGUA        |                           |               |  |
|         |                      | 20333             | MANGUERA DE PASO     |                           |               |  |
|         |                      | 21508             | MANGUERA SUPERIOR    |                           |               |  |
|         |                      | 23804             | MANGUERA INFERIOR    |                           |               |  |
|         |                      | 23806             | MANGUERA CALEFACCIÓN | Calef. - Entrada          |               |  |
|         |                      | 23807             | MANGUERA CALEFACCIÓN | Calef. - Salida           |               |  |
|         |                      | 31412             | TAPÓN RADIADOR       | 16 LBS, S/Palanca         |               |  |
|         |                      | 31780             | TAPÓN GASOLINA       | C/Llave, Regular          |               |  |
|         |                      | 31832             | TAPÓN GASOLINA       | S/Llave, Equivalente a EO |               |  |
|         |                      | 36173             | POLEA MOTOR          |                           |               |  |
|         |                      | 38410             | TENSOR MOTOR         |                           |               |  |
|         |                      | 37026P            | POLEA DECOPLADORA    |                           |               |  |
| K070610 | BANDA MOTOR          |                   |                      |                           |               |  |
| 2010    | V6, 3.5 L            | 23284             | MANGUERA INFERIOR    |                           |               |  |
|         |                      | 23298             | MANGUERA SUPERIOR    |                           |               |  |
|         |                      | 23594             | MANGUERA CALEFACCIÓN | Calef. - Entrada          |               |  |
|         |                      | 23595             | MANGUERA CALEFACCIÓN | Calef. - Salida           |               |  |
|         |                      | 31780             | TAPÓN GASOLINA       | C/Llave, Regular          |               |  |
|         |                      | 31832             | TAPÓN GASOLINA       | S/Llave, Equivalente a EO |               |  |
|         |                      | 33983             | TERMOSTATO           | 180°, Igual EO            |               |  |
|         |                      | 36173             | POLEA MOTOR          |                           |               |  |
|         |                      | 38410             | TENSOR MOTOR         |                           |               |  |
|         |                      | 37026P            | POLEA DECOPLADORA    |                           |               |  |
|         |                      | K070822           | BANDA MOTOR          |                           |               |  |
|         |                      | 365842            | EDH                  | AWD                       |               |  |
| 365843  | EDH                  | AWD               |                      |                           |               |  |
| 31412   | TAPÓN RADIADOR       | 16 LBS, S/Palanca |                      |                           |               |  |
| 43538   | BOMBA DE AGUA        |                   |                      |                           |               |  |
| 2009    | V6, 3.5 L            | 43538             | BOMBA DE AGUA        |                           |               |  |
|         |                      | 23284             | MANGUERA INFERIOR    |                           |               |  |
|         |                      | 23298             | MANGUERA SUPERIOR    |                           |               |  |
|         |                      | 31081             | TAPÓN ACEITE         |                           |               |  |

| AÑO | MOTOR | No. PARTE | DESCRIPCIÓN | ESPECIFICACIONES |
|-----|-------|-----------|-------------|------------------|
|-----|-------|-----------|-------------|------------------|

|           |                         |                           |                      |   |
|-----------|-------------------------|---------------------------|----------------------|---|
| 2008      | V6, 3.5 L               | 31412                     | TAPÓN RADIADOR       | 16 LBS, S/Palanca                       |
|           |                         | 31780                     | TAPÓN GASOLINA       | C/Llave, Regular                        |
|           |                         | 31832                     | TAPÓN GASOLINA       | S/Llave, Equivalente a EO               |
|           |                         | 33983                     | TERMOSTATO           | 180°                                    |
|           |                         | 36173                     | POLEA MOTOR          |   |
|           |                         | 38410                     | TENSOR MOTOR         |   |
|           |                         | 37026P                    | POLEA DECOPLADORA    |   |
|           |                         | K070822                   | BANDA MOTOR          |   |
|           |                         | 31780                     | TAPÓN GASOLINA       | C/Llave, Regular                        |
|           |                         | 31832                     | TAPÓN GASOLINA       | S/Llave, Equivalente a EO               |
| 2007      | V6, 3.5 L               | 36173                     | POLEA MOTOR          |   |
|           |                         | 38410                     | TENSOR MOTOR         |   |
|           |                         | 37026P                    | POLEA DECOPLADORA    |   |
|           |                         | K070825                   | BANDA MOTOR          | S/AA                                    |
|           |                         | 23284                     | MANGUERA INFERIOR    |   |
|           |                         | 23298                     | MANGUERA SUPERIOR    |   |
|           |                         | 31285                     | TAPÓN ACEITE         |   |
|           |                         | 31780                     | TAPÓN GASOLINA       | C/Llave, Regular                        |
|           |                         | 31832                     | TAPÓN GASOLINA       | S/Llave, Equivalente a EO               |
|           |                         | 36173                     | POLEA MOTOR          |   |
| 2006      | V6, 3.3 L               | 38410                     | TENSOR MOTOR         |   |
|           |                         | 37026P                    | POLEA DECOPLADORA    |   |
|           |                         | K070825                   | BANDA MOTOR          | S/AA                                    |
|           |                         | 18424                     | MANGUERA CALEFACCIÓN | Calef. Aux. Tubo-2 a Calef. Aux. Tubo-3 |
|           |                         | 18475                     | MANGUERA CALEFACCIÓN | Calef. Aux. Tubo-1 a Calef. Aux. Tubo-2 |
|           |                         | 18476                     | MANGUERA CALEFACCIÓN | Calef. Aux. Tubo-3 a Calef. Aux. Tubo-4 |
|           |                         | 18477                     | MANGUERA CALEFACCIÓN | Calef. Aux. a Tubo-5                    |
|           |                         | 18478                     | MANGUERA CALEFACCIÓN | Calef. Aux. Tubo-5 a Calef. Aux. Tubo-6 |
|           |                         | 18479                     | MANGUERA CALEFACCIÓN | Calef. Aux. Tubo-6 a Calef. Aux. Tubo-7 |
|           |                         | 18480                     | MANGUERA CALEFACCIÓN | Calef. Aux. Tubo-7 a Calef. Aux. Tubo-8 |
| 2005      | V6, 3.3 L               | 19379                     | MANGUERA CALEFACCIÓN | Múltiple Adm. a T                       |
|           |                         | 22901                     | MANGUERA INFERIOR    |   |
|           |                         | 22902                     | MANGUERA SUPERIOR    |   |
|           |                         | 31279                     | TAPÓN ACEITE         |   |
|           |                         | 31336                     | TAPÓN RADIADOR       | 16 LBS, S/Palanca                       |
|           |                         | 31534                     | TAPÓN RADIADOR       | 16 LBS, C/Palanca                       |
|           |                         | 33867                     | TERMOSTATO           | 170°                                    |
|           |                         | 33868                     | TERMOSTATO           | 180°                                    |
|           |                         | K040347                   | BANDA MOTOR          | D.H.                                    |
|           |                         | K060408                   | BANDA MOTOR          | ALT. Y.A.A.                             |
| 31839     | TAPÓN GASOLINA          | S/Llave, Equivalente a EO |                      |   |
| 31840     | TAPÓN GASOLINA          | C/Llave, Regular          |                      |   |
| T257      | BANDA DISTRIBUCIÓN      | 211 D X 32 mm             |                      |   |
| T41283    | TENSOR DISTRIBUCIÓN     |                           |                      |   |
| T42030    | POLEA DISTRIBUCIÓN      |                           |                      |   |
| T43098    | TENSOR HIDRÁULICO DIST. |                           |                      |   |
| TCK257A   | KIT DISTRIBUCIÓN        |                           |                      |   |
| TCKWP257A | KIT CON BOMBA DE AGUA   |                           |                      |   |
| 365839    | EDH                     |                           |                      |   |
| 365841    | EDH                     | AWD                       |                      |   |
| 42340     | BOMBA DE AGUA           |                           |                      |   |
| 2005      | V6, 3.3 L               | 42340                     | BOMBA DE AGUA        |   |
|           |                         | 365841                    | EDH                  | AWD                                     |
|           |                         | 365839                    | EDH                  |   |
|           |                         | 18424                     | MANGUERA CALEFACCIÓN | Calef. Aux. Tubo-2 a Calef. Aux. Tubo-3 |
|           |                         | 18475                     | MANGUERA CALEFACCIÓN | Calef. Aux. Tubo-1 a Calef. Aux. Tubo-2 |
|           |                         | 18476                     | MANGUERA CALEFACCIÓN | Calef. Aux. Tubo-3 a Calef. Aux. Tubo-4 |
|           |                         | 18477                     | MANGUERA CALEFACCIÓN | Calef. Aux. a Tubo-5                    |
|           |                         | 18478                     | MANGUERA CALEFACCIÓN | Calef. Aux. Tubo-5 a Calef. Aux. Tubo-6 |
|           |                         | 18479                     | MANGUERA CALEFACCIÓN | Calef. Aux. Tubo-6 a Calef. Aux. Tubo-7 |
|           |                         | 18480                     | MANGUERA CALEFACCIÓN | Calef. Aux. Tubo-7 a Calef. Aux. Tubo-8 |
| 19379     | MANGUERA CALEFACCIÓN    | Múltiple Adm. a T         |                      |   |
| 22901     | MANGUERA INFERIOR       |                           |                      |   |
| 22902     | MANGUERA SUPERIOR       |                           |                      |   |
| 31279     | TAPÓN ACEITE            |                           |                      |   |
| 31336     | TAPÓN RADIADOR          | 16 LBS, S/Palanca         |                      |   |
| 31534     | TAPÓN RADIADOR          | 16 LBS, C/Palanca         |                      |   |
| 31839     | TAPÓN GASOLINA          | S/Llave, Equivalente a EO |                      |   |





# POWERING PROGRESS

| AÑO | MOTOR | No. PARTE | DESCRIPCIÓN | ESPECIFICACIONES |
|-----|-------|-----------|-------------|------------------|
|-----|-------|-----------|-------------|------------------|

## TOYOTA

### SIENNA

| AÑO  | MOTOR     | No. PARTE | DESCRIPCIÓN             | ESPECIFICACIONES                        |
|------|-----------|-----------|-------------------------|---|
| 2005 | V6, 3.3 L | 31840     | TAPÓN GASOLINA          | C/Llave, Regular                        |
|      |           | 33867     | TERMOSTATO              | 170°                                    |
|      |           | 33868     | TERMOSTATO              | 180°                                    |
|      |           | K040347   | BANDA MOTOR             | D.H.                                    |
|      |           | K060408   | BANDA MOTOR             | ALT. Y.A.A.                             |
|      |           | T257      | BANDA DISTRIBUCIÓN      | 211 D X 32 mm                           |
|      |           | T41283    | TENSOR DISTRIBUCIÓN     |   |
|      |           | T42030    | POLEA DISTRIBUCIÓN      |   |
|      |           | T43098    | TENSOR HIDRÁULICO DIST. |   |
|      |           | TCK257A   | KIT DISTRIBUCIÓN        |   |
|      |           | TCKWP257A | KIT CON BOMBA DE AGUA   |   |
| 2004 | V6, 3.3 L | 18424     | MANGUERA CALEFACCIÓN    | Calef. Aux. Tubo-2 a Calef. Aux. Tubo-3 |
|      |           | 18475     | MANGUERA CALEFACCIÓN    | Calef. Aux. Tubo-1 a Calef. Aux. Tubo-2 |
|      |           | 18476     | MANGUERA CALEFACCIÓN    | Calef. Aux. Tubo-3 a Calef. Aux. Tubo-4 |
|      |           | 18477     | MANGUERA CALEFACCIÓN    | Calef. Aux. a Tubo-5                    |
|      |           | 18478     | MANGUERA CALEFACCIÓN    | Calef. Aux. Tubo-5 a Calef. Aux. Tubo-6 |
|      |           | 18479     | MANGUERA CALEFACCIÓN    | Calef. Aux. Tubo-6 a Calef. Aux. Tubo-7 |
|      |           | 18480     | MANGUERA CALEFACCIÓN    | Calef. Aux. Tubo-7 a Calef. Aux. Tubo-8 |
|      |           | 19379     | MANGUERA CALEFACCIÓN    | Múltiple Adm. a T                       |
|      |           | 22901     | MANGUERA INFERIOR       |   |
|      |           | 22902     | MANGUERA SUPERIOR       |   |
|      |           | 31279     | TAPÓN ACEITE            |   |
|      |           | 31336     | TAPÓN RADIADOR          | 16 LBS, S/Palanca                       |
|      |           | 31534     | TAPÓN RADIADOR          | 16 LBS, C/Palanca                       |
|      |           | 31839     | TAPÓN GASOLINA          | S/Llave, Equivalente a EO               |
|      |           | 31840     | TAPÓN GASOLINA          | C/Llave, Regular                        |
|      |           | 33867     | TERMOSTATO              | 170°                                    |
|      |           | 33868     | TERMOSTATO              | 180°                                    |
|      |           | K040347   | BANDA MOTOR             | D.H.                                    |
|      |           | K060408   | BANDA MOTOR             | ALT. Y.A.A.                             |
|      |           | T257      | BANDA DISTRIBUCIÓN      | 211 D X 32 mm                           |
|      |           | T41283    | TENSOR DISTRIBUCIÓN     |   |
|      |           | T42030    | POLEA DISTRIBUCIÓN      |   |
|      |           | T43098    | TENSOR HIDRÁULICO DIST. |   |
|      |           | TCK257A   | KIT DISTRIBUCIÓN        |   |
|      |           | TCKWP257A | KIT CON BOMBA DE AGUA   |   |
|      |           | 365839    | EDH                     |   |
|      |           | 365841    | EDH                     | AWD                                     |
|      |           | 42340     | BOMBA DE AGUA           |   |
| 2003 | V6, 3.0 L | 42340     | BOMBA DE AGUA           |   |
|      |           | 22306     | MANGUERA INFERIOR       |   |
|      |           | 22309     | MANGUERA SUPERIOR       |   |
|      |           | 31279     | TAPÓN ACEITE            |   |
|      |           | 31336     | TAPÓN RADIADOR          | 16 LBS, S/Palanca                       |
|      |           | 31839     | TAPÓN GASOLINA          | S/Llave, Equivalente a EO               |
|      |           | 33868     | TERMOSTATO              | 180°                                    |
|      |           | K040347   | BANDA MOTOR             | D.H.                                    |
|      |           | K060374   | BANDA MOTOR             | S/AA > VENT. Y ALT.                     |
|      |           | K060408   | BANDA MOTOR             | ALT. Y.A.A.                             |
|      |           | T257      | BANDA DISTRIBUCIÓN      | 211 D X 32 mm                           |
|      |           | T41075    | TENSOR DISTRIBUCIÓN     |   |
|      |           | T42030    | POLEA DISTRIBUCIÓN      |   |
|      |           | T43096    | TENSOR HIDRÁULICO DIST. |   |
|      |           | TCK257    | KIT DISTRIBUCIÓN        |   |
| 2002 | V6, 3.0 L | T41075    | TENSOR DISTRIBUCIÓN     |   |
|      |           | T42030    | POLEA DISTRIBUCIÓN      |   |
|      |           | T43096    | TENSOR HIDRÁULICO DIST. |   |
|      |           | TCK257    | KIT DISTRIBUCIÓN        |   |
|      |           | 42340     | BOMBA DE AGUA           |   |
| 2001 | V6, 3.0 L | 42340     | BOMBA DE AGUA           |   |
|      |           | T41075    | TENSOR DISTRIBUCIÓN     |   |
|      |           | T42030    | POLEA DISTRIBUCIÓN      |   |
|      |           | T43096    | TENSOR HIDRÁULICO DIST. |   |

| AÑO | MOTOR | No. PARTE | DESCRIPCIÓN | ESPECIFICACIONES |
|-----|-------|-----------|-------------|------------------|
|-----|-------|-----------|-------------|------------------|

|      |           |        |                         |  |
|------|-----------|--------|-------------------------|--|
| 2000 | V6, 3.0 L | TCK257 | KIT DISTRIBUCIÓN        |  |
|      |           | T41075 | TENSOR DISTRIBUCIÓN     |  |
|      |           | T42030 | POLEA DISTRIBUCIÓN      |  |
|      |           | T43096 | TENSOR HIDRÁULICO DIST. |  |
|      |           | TCK257 | KIT DISTRIBUCIÓN        |  |
|      |           | 42340  | BOMBA DE AGUA           |  |

## SOLARA

| AÑO  | MOTOR        | No. PARTE | DESCRIPCIÓN             | ESPECIFICACIONES          |
|------|--------------|-----------|-------------------------|---------------------------|
| 2008 | 4 CIL. 2.4 L | 41179     | BOMBA DE AGUA           |                           |
| 2008 | V6, 3.3 L    | 42340     | BOMBA DE AGUA           |                           |
| 2007 | 4 CIL. 2.4 L | 41179     | BOMBA DE AGUA           |                           |
|      |              | 38216     | TENSOR MOTOR            |                           |
| 2007 | V6, 3.3 L    | T42030    | POLEA DISTRIBUCIÓN      |                           |
|      |              | T43098    | TENSOR HIDRÁULICO DIST. |                           |
|      |              | 42340     | BOMBA DE AGUA           |                           |
| 2006 | 4 CIL. 2.4 L | 41179     | BOMBA DE AGUA           |                           |
|      |              | 38216     | TENSOR MOTOR            |                           |
| 2006 | V6, 3.3 L    | 22309     | MANGUERA SUPERIOR       |                           |
|      |              | 22825     | MANGUERA INFERIOR       |                           |
|      |              | 31279     | TAPÓN ACEITE            |                           |
|      |              | 31336     | TAPÓN RADIADOR          | 16 LBS, S/Palanca         |
|      |              | 31839     | TAPÓN GASOLINA          | S/Llave, Equivalente a EO |
|      |              | 33868     | TERMOSTATO              | 180°                      |
|      |              | K040347   | BANDA MOTOR             | D.H.                      |
|      |              | K060408   | BANDA MOTOR             | ALT. Y.A.A.               |
|      |              | T257      | BANDA DISTRIBUCIÓN      | 211 D X 32 mm             |
|      |              | T42030    | POLEA DISTRIBUCIÓN      |                           |
|      |              | T43098    | TENSOR HIDRÁULICO DIST. |                           |
|      |              | 42340     | BOMBA DE AGUA           |                           |
| 2005 | 4 CIL. 2.4 L | 41179     | BOMBA DE AGUA           |                           |
|      |              | 38216     | TENSOR MOTOR            |                           |
| 2005 | V6, 3.3 L    | 22309     | MANGUERA SUPERIOR       |                           |
|      |              | 22825     | MANGUERA INFERIOR       |                           |
|      |              | 31279     | TAPÓN ACEITE            |                           |
|      |              | 31336     | TAPÓN RADIADOR          | 16 LBS, S/Palanca         |
|      |              | 31839     | TAPÓN GASOLINA          | S/Llave, Equivalente a EO |
|      |              | 33868     | TERMOSTATO              | 180°                      |
|      |              | K040347   | BANDA MOTOR             | D.H.                      |
|      |              | K060408   | BANDA MOTOR             | ALT. Y.A.A.               |
|      |              | T257      | BANDA DISTRIBUCIÓN      | 211 D X 32 mm             |
|      |              | T42030    | POLEA DISTRIBUCIÓN      |                           |
|      |              | T43098    | TENSOR HIDRÁULICO DIST. |                           |
|      |              | 42340     | BOMBA DE AGUA           |                           |
| 2004 | 4 CIL. 2.4 L | 41179     | BOMBA DE AGUA           |                           |
|      |              | 38216     | TENSOR MOTOR            |                           |
| 2004 | V6, 3.3 L    | T42030    | POLEA DISTRIBUCIÓN      |                           |
|      |              | T43098    | TENSOR HIDRÁULICO DIST. |                           |
|      |              | 42340     | BOMBA DE AGUA           |                           |
| 2003 | 4 CIL. 2.4 L | 41179     | BOMBA DE AGUA           |                           |
|      |              | 38216     | TENSOR MOTOR            |                           |
| 2003 | V6, 3.0 L    | T41075    | TENSOR DISTRIBUCIÓN     |                           |
|      |              | T42030    | POLEA DISTRIBUCIÓN      |                           |
|      |              | T43096    | TENSOR HIDRÁULICO DIST. |                           |
|      |              | TCK257    | KIT DISTRIBUCIÓN        |                           |
|      |              | 42340     | BOMBA DE AGUA           |                           |
| 2002 | 4 CIL. 2.4 L | 41179     | BOMBA DE AGUA           |                           |
|      |              | 38216     | TENSOR MOTOR            |                           |
| 2002 | V6, 3.0 L    |           |                         |                           |









# POWERING PROGRESS

| AÑO | MOTOR | No. PARTE | DESCRIPCIÓN | ESPECIFICACIONES |
|-----|-------|-----------|-------------|------------------|
|-----|-------|-----------|-------------|------------------|

## TOYOTA

### TACOMA

| AÑO  | MOTOR        | No. PARTE  | DESCRIPCIÓN  | ESPECIFICACIONES   |
|------|--------------|--|--|--|
| 2007 | V6, 4.0 L    | 36173<br>38411<br>K050705<br>31840<br>34051<br>36174<br>K070834<br>43528   | POLEA MOTOR<br>TENSOR MOTOR<br>BANDA MOTOR<br>TAPÓN GASOLINA<br>TERMOSTATO<br>POLEA MOTOR<br>BANDA MOTOR<br>BOMBA DE AGUA  | Sup.<br>C/Llave, Regular<br>180°<br>Inf.   |
| 2006 | V6, 4.0 L    | 43528<br>19025<br>19531<br>22844<br>22845<br>31285<br>31412<br>31839<br>31840<br>34051<br>36173<br>36174<br>38411<br>K070834 | BOMBA DE AGUA<br>MANGUERA CALEFACCIÓN<br>MANGUERA CALEFACCIÓN<br>MANGUERA SUPERIOR<br>MANGUERA INFERIOR<br>TAPÓN ACEITE<br>TAPÓN RADIADOR<br>TAPÓN GASOLINA<br>TAPÓN GASOLINA<br>TERMOSTATO<br>POLEA MOTOR<br>POLEA MOTOR<br>TENSOR MOTOR<br>BANDA MOTOR | Calef. a Conector<br>Calef. - Sup.<br>16 LBS, S/Palanca<br>S/Llave, Equivalente a E0<br>C/Llave, Regular<br>180°<br>Sup.<br>Inf. |
| 2004 | 4 CIL. 2.4 L | 38031<br>22258   | POLEA MOTOR<br>MANGUERA INFERIOR   | A.A.   |
| 2004 | 4 CIL. 2.7 L | 38031  | POLEA MOTOR  | A.A.   |
| 2004 | V6, 3.4 L    | 38031<br>T41204<br>TCK271<br>TCKWP271A<br>42250  | POLEA MOTOR<br>POLEA DISTRIBUCIÓN<br>KIT DISTRIBUCIÓN<br>KIT CON BOMBA DE AGUA<br>BOMBA DE AGUA  | A.A.<br>C/ Enfriador de Aceite   |
| 2003 | 4 CIL. 2.4 L | 38031<br>22258   | POLEA MOTOR<br>MANGUERA INFERIOR   | A.A.   |
| 2003 | 4 CIL. 2.7 L | 38031  | POLEA MOTOR  | A.A.   |
| 2003 | V6, 3.4 L    | 38031<br>T41204<br>TCK271<br>TCKWP271A<br>42250  | POLEA MOTOR<br>POLEA DISTRIBUCIÓN<br>KIT DISTRIBUCIÓN<br>KIT CON BOMBA DE AGUA<br>BOMBA DE AGUA  | A.A.<br>C/ Enfriador de Aceite   |
| 2002 | 4 CIL. 2.4 L | 38031<br>22258   | POLEA MOTOR<br>MANGUERA INFERIOR   | A.A.   |
| 2002 | 4 CIL. 2.7 L | 38031  | POLEA MOTOR  | A.A.   |
| 2002 | V6, 3.4 L    | 38031<br>T41204<br>TCK271<br>TCKWP271A<br>42250  | POLEA MOTOR<br>POLEA DISTRIBUCIÓN<br>KIT DISTRIBUCIÓN<br>KIT CON BOMBA DE AGUA<br>BOMBA DE AGUA  | A.A.<br>C/ Enfriador de Aceite   |
| 2001 | 4 CIL. 2.4 L | 38031<br>22258   | POLEA MOTOR<br>MANGUERA INFERIOR   | A.A.   |
| 2001 | 4 CIL. 2.7 L | 38031  | POLEA MOTOR  | A.A.   |
| 2001 | V6, 3.4 L    | 38031<br>T41204  | POLEA MOTOR<br>POLEA DISTRIBUCIÓN  | A.A.   |

| AÑO | MOTOR | No. PARTE | DESCRIPCIÓN | ESPECIFICACIONES |
|-----|-------|-----------|-------------|------------------|
|-----|-------|-----------|-------------|------------------|

|      |              |  |  |  |
|------|--------------|--|--|--|
|      |              | TCK271<br>TCKWP271A<br>42250<br>42254                    | KIT DISTRIBUCIÓN<br>KIT CON BOMBA DE AGUA<br>BOMBA DE AGUA<br>BOMBA DE AGUA                                      | C/ Enfriador de Aceite<br>S/ Enfriador de Aceite         |
| 2000 | 4 CIL. 2.4 L | 38031<br>22258   | POLEA MOTOR<br>MANGUERA INFERIOR   | A.A.   |
| 2000 | 4 CIL. 2.7 L | 38031  | POLEA MOTOR  | A.A.   |
| 2000 | V6, 3.4 L    | T41204<br>TCK271<br>TCKWP271A<br>38031<br>42250<br>42254 | POLEA DISTRIBUCIÓN<br>KIT DISTRIBUCIÓN<br>KIT CON BOMBA DE AGUA<br>POLEA MOTOR<br>BOMBA DE AGUA<br>BOMBA DE AGUA | A.A.<br>C/ Enfriador de Aceite<br>S/ Enfriador de Aceite |

### TUNDRA

|      |           |   |   |  |
|------|-----------|---|---|--|
| 2013 | V8, 5.7 L | 23309<br>23310<br>K080733<br>K080948  | MANGUERA SUPERIOR<br>MANGUERA INFERIOR<br>BANDA MOTOR<br>BANDA MOTOR  | S/AA<br>C/AA   |
| 2012 | V8, 5.7 L | 23309<br>23310<br>K080733<br>K080948  | MANGUERA SUPERIOR<br>MANGUERA INFERIOR<br>BANDA MOTOR<br>BANDA MOTOR  | S/AA<br>C/AA   |
| 2011 | V8, 5.7 L | 23309<br>23310<br>K080733<br>K080948  | MANGUERA SUPERIOR<br>MANGUERA INFERIOR<br>BANDA MOTOR<br>BANDA MOTOR  | S/AA<br>C/AA   |
| 2010 | V8, 5.7 L | 31412<br>31780<br>31832<br>31780Y<br>31832Y<br>K080733<br>K080948<br>23309<br>23310<br>31285        | TAPÓN RADIADOR<br>TAPÓN GASOLINA<br>TAPÓN GASOLINA<br>TAPÓN GASOLINA<br>TAPÓN GASOLINA<br>BANDA MOTOR<br>BANDA MOTOR<br>MANGUERA SUPERIOR<br>MANGUERA INFERIOR<br>TAPÓN ACEITE                  | 16 LBS, S/Palanca<br>C/Llave, Regular<br>S/Llave, Equivalente a E0<br>C/Llave, Flex Fuel<br>S/Llave, Flex Fuel<br>S/AA<br>C/AA |
| 2009 | V8, 4.7 L | 38488   | TENSOR MOTOR  |  |
| 2009 | V8, 5.7 L | 23309<br>23310<br>31285<br>31412<br>31780<br>31832<br>K080948<br>31780Y<br>31832Y                   | MANGUERA SUPERIOR<br>MANGUERA INFERIOR<br>TAPÓN ACEITE<br>TAPÓN RADIADOR<br>TAPÓN GASOLINA<br>TAPÓN GASOLINA<br>BANDA MOTOR<br>TAPÓN GASOLINA<br>TAPÓN GASOLINA                                 | 16 LBS, S/Palanca<br>C/Llave, Regular<br>S/Llave, Equivalente a E0<br>C/Llave, Flex Fuel<br>S/Llave, Flex Fuel                 |
| 2008 | V8, 4.7 L | 31081<br>31412<br>31780<br>31832<br>36026<br>38488<br>K060878<br>T298<br>T41078<br>T42031<br>TCK298 | TAPÓN ACEITE<br>TAPÓN RADIADOR<br>TAPÓN GASOLINA<br>TAPÓN GASOLINA<br>POLEA MOTOR<br>TENSOR MOTOR<br>BANDA MOTOR<br>BANDA DISTRIBUCIÓN<br>POLEA MOTOR<br>POLEA DISTRIBUCIÓN<br>KIT DISTRIBUCIÓN | 16 LBS, S/Palanca<br>C/Llave, Regular<br>S/Llave, Equivalente a E0<br>211 D X 34 mm  |
| 2007 | V8, 4.7 L | 31081<br>31412<br>31780<br>31832<br>36026   | TAPÓN ACEITE<br>TAPÓN RADIADOR<br>TAPÓN GASOLINA<br>TAPÓN GASOLINA<br>POLEA MOTOR   | 16 LBS, S/Palanca<br>C/Llave, Regular<br>S/Llave, Equivalente a E0   |



# CATÁLOGO MÁSTER AUTOMOTRIZ

| AÑO | MOTOR | No. PARTE | DESCRIPCIÓN | ESPECIFICACIONES |
|-----|-------|-----------|-------------|------------------|
|-----|-------|-----------|-------------|------------------|

## TOYOTA

### TUNDRA

| AÑO  | MOTOR     | No. PARTE  | DESCRIPCIÓN  | ESPECIFICACIONES   |
|------|-----------|--|--|--|
| 2007 | V8, 4.7 L | 38488<br>K040878<br>T298<br>T41078<br>T42031<br>TCK298   | TENSOR MOTOR<br>BANDA MOTOR<br>BANDA DISTRIBUCIÓN<br>POLEA MOTOR<br>POLEA DISTRIBUCIÓN<br>KIT DISTRIBUCIÓN       | 211 D X 34 mm  |
| 2006 | V8, 4.7 L | 36026<br>38488<br>T41078<br>T42031<br>T43097             | POLEA MOTOR<br>TENSOR MOTOR<br>POLEA MOTOR<br>POLEA DISTRIBUCIÓN<br>TENSOR HIDRÁULICO DIST.                      |  |
| 2005 | V8, 4.7 L | 36026<br>38488<br>T41078<br>T42031<br>T43097             | POLEA MOTOR<br>TENSOR MOTOR<br>POLEA MOTOR<br>POLEA DISTRIBUCIÓN<br>TENSOR HIDRÁULICO DIST.                      |  |
| 2004 | V6, 3.4 L | 38031<br>T41204<br>TCK271<br>TCKWP271A<br>42254<br>42250 | POLEA MOTOR<br>POLEA DISTRIBUCIÓN<br>KIT DISTRIBUCIÓN<br>KIT CON BOMBA DE AGUA<br>BOMBA DE AGUA<br>BOMBA DE AGUA | A.A.<br>S/ Enfriador de Aceite<br>C/ Enfriador de Aceite |
| 2004 | V8, 4.7 L | 36026<br>38488<br>T41078<br>T42031<br>T43097             | POLEA MOTOR<br>TENSOR MOTOR<br>POLEA MOTOR<br>POLEA DISTRIBUCIÓN<br>TENSOR HIDRÁULICO DIST.                      |  |
| 2003 | V6, 3.4 L | 38031<br>T41204<br>TCK271<br>TCKWP271A<br>42250<br>42254 | POLEA MOTOR<br>POLEA DISTRIBUCIÓN<br>KIT DISTRIBUCIÓN<br>KIT CON BOMBA DE AGUA<br>BOMBA DE AGUA<br>BOMBA DE AGUA | A.A.<br>C/ Enfriador de Aceite<br>S/ Enfriador de Aceite |
| 2003 | V8, 4.7 L | 36026<br>38488<br>T41078<br>T42031<br>T43097             | POLEA MOTOR<br>TENSOR MOTOR<br>POLEA MOTOR<br>POLEA DISTRIBUCIÓN<br>TENSOR HIDRÁULICO DIST.                      |  |
| 2002 | V6, 3.4 L | 38031<br>T41204<br>TCK271<br>TCKWP271A<br>42254<br>42250 | POLEA MOTOR<br>POLEA DISTRIBUCIÓN<br>KIT DISTRIBUCIÓN<br>KIT CON BOMBA DE AGUA<br>BOMBA DE AGUA<br>BOMBA DE AGUA | A.A.<br>S/ Enfriador de Aceite<br>C/ Enfriador de Aceite |
| 2002 | V8, 4.7 L | 36026<br>36119<br>38173<br>T41078<br>T42031<br>T43097    | POLEA MOTOR<br>POLEA MOTOR<br>TENSOR MOTOR<br>POLEA MOTOR<br>POLEA DISTRIBUCIÓN<br>TENSOR HIDRÁULICO DIST.       |  |
| 2001 | V6, 3.4 L | 38031<br>T41204<br>TCK271<br>TCKWP271A<br>42250<br>42254 | POLEA MOTOR<br>POLEA DISTRIBUCIÓN<br>KIT DISTRIBUCIÓN<br>KIT CON BOMBA DE AGUA<br>BOMBA DE AGUA<br>BOMBA DE AGUA | A.A.<br>C/ Enfriador de Aceite<br>S/ Enfriador de Aceite |

| AÑO | MOTOR | No. PARTE | DESCRIPCIÓN | ESPECIFICACIONES |
|-----|-------|-----------|-------------|------------------|
|-----|-------|-----------|-------------|------------------|

|      |           |  |  |  |
|------|-----------|--|--|--|
| 2001 | V8, 4.7 L | 36026<br>36119<br>38173<br>T41078<br>T42031<br>T43097    | POLEA MOTOR<br>POLEA MOTOR<br>TENSOR MOTOR<br>POLEA MOTOR<br>POLEA DISTRIBUCIÓN<br>TENSOR HIDRÁULICO DIST.       |  |
| 2000 | V6, 3.4 L | T41204<br>38031<br>TCK271<br>TCKWP271A<br>42250<br>42254 | POLEA DISTRIBUCIÓN<br>POLEA MOTOR<br>KIT DISTRIBUCIÓN<br>KIT CON BOMBA DE AGUA<br>BOMBA DE AGUA<br>BOMBA DE AGUA | A.A.<br>C/ Enfriador de Aceite<br>S/ Enfriador de Aceite |
| 2000 | V8, 4.7 L | 36026<br>36119<br>38173<br>T41078<br>T42031<br>T43097    | POLEA MOTOR<br>POLEA MOTOR<br>TENSOR MOTOR<br>POLEA MOTOR<br>POLEA DISTRIBUCIÓN<br>TENSOR HIDRÁULICO DIST.       |  |

### YARIS

| AÑO  | MOTOR        | No. PARTE  | DESCRIPCIÓN  | ESPECIFICACIONES   |
|------|--------------|--|--|--|
| 2016 | 4 CIL. 1.5 L | K040360<br>K040476   | BANDA MOTOR<br>BANDA MOTOR   | S/AA > ALT. Y B.A.<br>C/AA > ALT. Y B.A.   |
| 2015 | 4 CIL. 1.5 L | K040476<br>K040360   | BANDA MOTOR<br>BANDA MOTOR   | C/AA > ALT. Y B.A.<br>S/AA > ALT. Y B.A.   |
| 2014 | 4 CIL. 1.5 L | K040476<br>K040360<br>18089<br>19527<br>19528<br>22556<br>23145<br>23146<br>31412<br>31780<br>31832<br>33868<br>33983<br>K040476 | BANDA MOTOR<br>BANDA MOTOR<br>MANGUERA CALEFACCIÓN<br>MANGUERA CALEFACCIÓN<br>MANGUERA CALEFACCIÓN<br>MANGUERA SUPERIOR<br>MANGUERA SUPERIOR<br>MANGUERA SUPERIOR<br>MANGUERA INFERIOR<br>TAPÓN RADIADOR<br>TAPÓN GASOLINA<br>TAPÓN GASOLINA<br>TERMOSTATO<br>TERMOSTATO<br>BANDA MOTOR    | C/AA > ALT. Y B.A.<br>S/AA > ALT. Y B.A.<br>Tubo-1 a Cuerpo Acelerador<br>Calef. - Entrada<br>Calef. - Salida<br>Tanque a Motor<br>Rad. a Tanque<br>16 LBS, S/Palanca<br>C/Llave, Regular<br>S/Llave, Equivalente a EO<br>180°<br>S/AA > ALT. Y B.A.<br>C/AA > ALT. Y B.A.<br>C/AA > ALT. Y B.A.<br>C/AA > ALT. Y B.A.<br>C/AA > ALT. Y B.A. |
| 2013 | 4 CIL. 1.5 L | 18089<br>19527<br>19528<br>22556<br>23145<br>23146<br>31412<br>31780<br>31832<br>34000<br>K040360<br>K040476<br>42253<br>K040476 | MANGUERA CALEFACCIÓN<br>MANGUERA CALEFACCIÓN<br>MANGUERA CALEFACCIÓN<br>MANGUERA SUPERIOR<br>MANGUERA SUPERIOR<br>MANGUERA SUPERIOR<br>MANGUERA INFERIOR<br>TAPÓN RADIADOR<br>TAPÓN GASOLINA<br>TAPÓN GASOLINA<br>TERMOSTATO<br>BANDA MOTOR<br>BANDA MOTOR<br>BOMBA DE AGUA<br>BANDA MOTOR | Tubo-1 a Cuerpo Acelerador<br>Calef. - Entrada<br>Calef. - Salida<br>Tanque a Motor<br>Rad. a Tanque<br>16 LBS, S/Palanca<br>C/Llave, Regular<br>S/Llave, Equivalente a EO<br>180°<br>S/AA > ALT. Y B.A.<br>C/AA > ALT. Y B.A.<br>C/AA > ALT. Y B.A.<br>C/AA > ALT. Y B.A.<br>C/AA > ALT. Y B.A.   |
| 2012 | 4 CIL. 1.5 L | K040476<br>42253<br>18089<br>19527<br>19528<br>22556<br>23145<br>23146<br>31412<br>31780<br>31832<br>34000<br>K040360<br>K040465 | BANDA MOTOR<br>BOMBA DE AGUA<br>MANGUERA CALEFACCIÓN<br>MANGUERA CALEFACCIÓN<br>MANGUERA CALEFACCIÓN<br>MANGUERA SUPERIOR<br>MANGUERA SUPERIOR<br>MANGUERA SUPERIOR<br>MANGUERA INFERIOR<br>TAPÓN RADIADOR<br>TAPÓN GASOLINA<br>TAPÓN GASOLINA<br>TERMOSTATO<br>BANDA MOTOR<br>BANDA MOTOR | C/AA > ALT. Y B.A.<br>C/ Enfriador de Aceite<br>Tubo-1 a Cuerpo Acelerador<br>Calef. - Entrada<br>Calef. - Salida<br>Tanque a Motor<br>Rad. a Tanque<br>16 LBS, S/Palanca<br>C/Llave, Regular<br>S/Llave, Equivalente a EO<br>180°<br>S/AA > ALT. Y B.A.<br>C/AA > ALT. Y B.A.<br>C/AA > ALT. Y B.A.   |





# POWERING PROGRESS

| AÑO | MOTOR | No. PARTE | DESCRIPCIÓN | ESPECIFICACIONES |
|-----|-------|-----------|-------------|------------------|
|-----|-------|-----------|-------------|------------------|

## TOYOTA

### YARIS

| AÑO     | MOTOR                | No. PARTE | DESCRIPCIÓN          | ESPECIFICACIONES           |                      |                        |
|---------|----------------------|-----------|----------------------|----------------------------|----------------------|------------------------|
| 2011    | 4 CIL. 1.5 L         | 23145     | MANGUERA SUPERIOR    | Rad. a Tanque              |                      |                        |
|         |                      | 23146     | MANGUERA INFERIOR    |                            |                      |                        |
|         |                      | 31285     | TAPÓN ACEITE         |                            |                      |                        |
|         |                      | 31412     | TAPÓN RADIADOR       | 16 LBS, S/Palanca          |                      |                        |
|         |                      | 18089     | MANGUERA CALEFACCIÓN | Tubo-1 a Cuerpo Acelerador |                      |                        |
|         |                      | 19527     | MANGUERA CALEFACCIÓN | Calef. - Entrada           |                      |                        |
|         |                      | 19528     | MANGUERA CALEFACCIÓN | Calef. - Salida            |                      |                        |
|         |                      | 22556     | MANGUERA SUPERIOR    | Tanque a Motor             |                      |                        |
|         |                      | 31780     | TAPÓN GASOLINA       | C/Llave, Regular           |                      |                        |
|         |                      | 31832     | TAPÓN GASOLINA       | S/Llave, Equivalente a EO  |                      |                        |
|         |                      | 34000     | TERMOSTATO           | 180°                       |                      |                        |
|         |                      | K040360   | BANDA MOTOR          | S/AA > ALT. Y B.A.         |                      |                        |
|         |                      | K040465   | BANDA MOTOR          | C/AA > ALT. Y B.A.         |                      |                        |
|         |                      | 42253     | BOMBA DE AGUA        | C/ Enfriador de Aceite     |                      |                        |
|         |                      | 2010      | 4 CIL. 1.5 L         | 42253                      | BOMBA DE AGUA        | C/ Enfriador de Aceite |
| 18089   | MANGUERA CALEFACCIÓN |           |                      | Tubo-1 a Cuerpo Acelerador |                      |                        |
| 19527   | MANGUERA CALEFACCIÓN |           |                      | Calef. - Entrada           |                      |                        |
| 19528   | MANGUERA CALEFACCIÓN |           |                      | Calef. - Salida            |                      |                        |
| 22556   | MANGUERA SUPERIOR    |           |                      | Tanque a Motor             |                      |                        |
| 23145   | MANGUERA SUPERIOR    |           |                      | Rad. a Tanque              |                      |                        |
| 23146   | MANGUERA INFERIOR    |           |                      |                            |                      |                        |
| 31285   | TAPÓN ACEITE         |           |                      |                            |                      |                        |
| 31412   | TAPÓN RADIADOR       |           |                      | 16 LBS, S/Palanca          |                      |                        |
| 31780   | TAPÓN GASOLINA       |           |                      | C/Llave, Regular           |                      |                        |
| 31832   | TAPÓN GASOLINA       |           |                      | S/Llave, Equivalente a EO  |                      |                        |
| 33798   | TERMOSTATO           |           |                      | 180°, Tipo EO              |                      |                        |
| 34000   | TERMOSTATO           |           |                      | 180°                       |                      |                        |
| K040360 | BANDA MOTOR          |           |                      | S/AA > ALT. Y B.A.         |                      |                        |
| K040465 | BANDA MOTOR          |           |                      | C/AA > ALT. Y B.A.         |                      |                        |
| 2009    | 4 CIL. 1.3 L         | K060696   | BANDA MOTOR          |                            |                      |                        |
| 2009    | 4 CIL. 1.5 L         | 19527     | MANGUERA CALEFACCIÓN | Calef. - Entrada           |                      |                        |
|         |                      | 19528     | MANGUERA CALEFACCIÓN | Calef. - Salida            |                      |                        |
|         |                      | 22556     | MANGUERA SUPERIOR    | Tanque a Motor             |                      |                        |
|         |                      | 23145     | MANGUERA SUPERIOR    | Rad. a Tanque              |                      |                        |
|         |                      | 23146     | MANGUERA INFERIOR    |                            |                      |                        |
|         |                      | 31285     | TAPÓN ACEITE         |                            |                      |                        |
|         |                      | 31412     | TAPÓN RADIADOR       | 16 LBS, S/Palanca          |                      |                        |
|         |                      | 34000     | TERMOSTATO           | 180°                       |                      |                        |
|         |                      | 31780     | TAPÓN GASOLINA       | C/Llave, Regular           |                      |                        |
|         |                      | 31832     | TAPÓN GASOLINA       | S/Llave, Equivalente a EO  |                      |                        |
|         |                      | K040360   | BANDA MOTOR          | S/AA > ALT. Y B.A.         |                      |                        |
|         |                      | K040465   | BANDA MOTOR          | C/AA > ALT. Y B.A.         |                      |                        |
|         |                      | 42253     | BOMBA DE AGUA        | C/ Enfriador de Aceite     |                      |                        |
|         |                      | 2008      | 4 CIL. 1.3 L         | K060696                    | BANDA MOTOR          |                        |
|         |                      | 2008      | 4 CIL. 1.5 L         | 19527                      | MANGUERA CALEFACCIÓN | Calef. - Entrada       |
| 19528   | MANGUERA CALEFACCIÓN |           |                      | Calef. - Salida            |                      |                        |
| 22556   | MANGUERA SUPERIOR    |           |                      | Tanque a Motor             |                      |                        |
| 23145   | MANGUERA SUPERIOR    |           |                      | Rad. a Tanque              |                      |                        |
| 23146   | MANGUERA INFERIOR    |           |                      |                            |                      |                        |
| 31285   | TAPÓN ACEITE         |           |                      |                            |                      |                        |
| 31412   | TAPÓN RADIADOR       |           |                      | 16 LBS, S/Palanca          |                      |                        |
| 34000   | TERMOSTATO           |           |                      | 180°                       |                      |                        |
| 31780   | TAPÓN GASOLINA       |           |                      | C/Llave, Regular           |                      |                        |
| 31832   | TAPÓN GASOLINA       |           |                      | S/Llave, Equivalente a EO  |                      |                        |
| 33798   | TERMOSTATO           |           |                      | 180°                       |                      |                        |
| K040360 | BANDA MOTOR          |           |                      | S/AA > ALT. Y B.A.         |                      |                        |
| K040465 | BANDA MOTOR          |           |                      | C/AA > ALT. Y B.A.         |                      |                        |
| 42253   | BOMBA DE AGUA        |           |                      | C/ Enfriador de Aceite     |                      |                        |
| 2007    | 4 CIL. 1.3 L         |           |                      | K060696                    | BANDA MOTOR          |                        |
| 2007    | 4 CIL. 1.5 L         | 33798     | TERMOSTATO           | 180°                       |                      |                        |

| AÑO | MOTOR | No. PARTE | DESCRIPCIÓN | ESPECIFICACIONES |
|-----|-------|-----------|-------------|------------------|
|-----|-------|-----------|-------------|------------------|

|         |                      |         |                      |                           |                      |                           |
|---------|----------------------|---------|----------------------|---------------------------|----------------------|---------------------------|
|         |                      | K040360 | BANDA MOTOR          | S/AA > ALT. Y B.A.        |                      |                           |
|         |                      | K040465 | BANDA MOTOR          | C/AA > ALT. Y B.A.        |                      |                           |
|         |                      | 19527   | MANGUERA CALEFACCIÓN | Calef. - Entrada          |                      |                           |
|         |                      | 19528   | MANGUERA CALEFACCIÓN | Calef. - Salida           |                      |                           |
|         |                      | 22556   | MANGUERA SUPERIOR    | Tanque a Motor            |                      |                           |
|         |                      | 23145   | MANGUERA SUPERIOR    | Rad. a Tanque             |                      |                           |
|         |                      | 23146   | MANGUERA INFERIOR    |                           |                      |                           |
|         |                      | 31285   | TAPÓN ACEITE         |                           |                      |                           |
|         |                      | 31412   | TAPÓN RADIADOR       | 16 LBS, S/Palanca         |                      |                           |
|         |                      | 31780   | TAPÓN GASOLINA       | C/Llave, Regular          |                      |                           |
|         |                      | 31832   | TAPÓN GASOLINA       | S/Llave, Equivalente a EO |                      |                           |
|         |                      | 42253   | BOMBA DE AGUA        | C/ Enfriador de Aceite    |                      |                           |
|         |                      | 2006    | 4 CIL. 1.3 L         | K060696                   | BANDA MOTOR          |                           |
|         |                      | 2006    | 4 CIL. 1.5 L         | 19527                     | MANGUERA CALEFACCIÓN | Calef. - Entrada          |
|         |                      |         |                      | 31285                     | TAPÓN ACEITE         |                           |
| 31412   | TAPÓN RADIADOR       |         |                      | 16 LBS, S/Palanca         |                      |                           |
| 31780   | TAPÓN GASOLINA       |         |                      | C/Llave, Regular          |                      |                           |
| 31832   | TAPÓN GASOLINA       |         |                      | S/Llave, Equivalente a EO |                      |                           |
| 33798   | TERMOSTATO           |         |                      | 180°                      |                      |                           |
| K040360 | BANDA MOTOR          |         |                      | S/AA > ALT. Y B.A.        |                      |                           |
| K040465 | BANDA MOTOR          |         |                      | C/AA > ALT. Y B.A.        |                      |                           |
| 19528   | MANGUERA CALEFACCIÓN |         |                      | Calef. - Salida           |                      |                           |
| 22556   | MANGUERA SUPERIOR    |         |                      | Tanque a Motor            |                      |                           |
| 23145   | MANGUERA SUPERIOR    |         |                      | Rad. a Tanque             |                      |                           |
| 23146   | MANGUERA INFERIOR    |         |                      |                           |                      |                           |
| 42253   | BOMBA DE AGUA        |         |                      | C/ Enfriador de Aceite    |                      |                           |
| 2005    | 4 CIL. 1.3 L         |         |                      | K060696                   | BANDA MOTOR          |                           |
| 2005    | 4 CIL. 1.5 L         |         |                      | 31832                     | TAPÓN GASOLINA       | S/Llave, Equivalente a EO |
|         |                      | 33798   | TERMOSTATO           | 180°                      |                      |                           |
|         |                      | 22556   | MANGUERA SUPERIOR    | Tanque a Motor            |                      |                           |
|         |                      | 23145   | MANGUERA SUPERIOR    | Rad. a Tanque             |                      |                           |
|         |                      | 23146   | MANGUERA INFERIOR    |                           |                      |                           |
|         |                      | 31285   | TAPÓN ACEITE         |                           |                      |                           |
|         |                      | 31412   | TAPÓN RADIADOR       | 16 LBS, S/Palanca         |                      |                           |
|         |                      | 31780   | TAPÓN GASOLINA       | C/Llave, Regular          |                      |                           |
|         |                      | K040360 | BANDA MOTOR          | D.H.                      |                      |                           |
|         |                      | K040465 | BANDA MOTOR          | C/AA > ALT. Y B.A.        |                      |                           |
|         |                      | 2004    | 4 CIL. 1.3 L         | K060696                   | BANDA MOTOR          |                           |
|         |                      | 2003    | 4 CIL. 1.3 L         | K060696                   | BANDA MOTOR          |                           |

## VOLKSWAGEN

### AMAROK

|      |              |         |                    |       |
|------|--------------|---------|--------------------|-------|
| 2011 | 4 CIL. 2.0 L | K060425 | BANDA MOTOR        | S/AA  |
|      |              | K060612 | BANDA MOTOR        | C/AA  |
|      |              | T346    | BANDA DISTRIBUCIÓN | 160 D |

### BEETLE

|      |              |       |                      |                          |
|------|--------------|-------|----------------------|--------------------------|
| 2015 | 5 CIL. 2.5 L | 12130 | MANGUERA CALEFACCIÓN | Rad. a Cuerpo Acelerador |
|      |              | 24530 | MANGUERA SUPERIOR    |                          |
|      |              | 24532 | MANGUERA INFERIOR    |                          |
| 2014 | 4 CIL. 2.0 L | 31529 | TAPÓN RADIADOR       | 22 LBS, S/Palanca        |
| 2014 | 5 CIL. 2.5 L | 24530 | MANGUERA SUPERIOR    |                          |
|      |              | 24532 | MANGUERA INFERIOR    |                          |
|      |              | 31100 | TAPÓN ACEITE         |                          |
|      |              | 31529 | TAPÓN RADIADOR       | 22 LBS, S/Palanca        |
|      |              | 12130 | MANGUERA CALEFACCIÓN | Rad. a Cuerpo Acelerador |
| 2013 | 4 CIL. 2.0 L | 23741 | MANGUERA SUPERIOR    | (Trans. Man.)            |



# CATÁLOGO MÁSTER AUTOMOTRIZ

| AÑO | MOTOR | No. PARTE | DESCRIPCIÓN | ESPECIFICACIONES |
|-----|-------|-----------|-------------|------------------|
|-----|-------|-----------|-------------|------------------|

## VOLKSWAGEN

### BEETLE

| AÑO  | MOTOR        | No. PARTE  | DESCRIPCIÓN  | ESPECIFICACIONES   |
|------|--------------|--|--|--|
| 2013 | 4 CIL. 2.0 L | 31529<br>37044P<br>K060439<br>41505E<br>41086  | TAPÓN RADIADOR<br>POLEA DECOPLADORA<br>BANDA MOTOR<br>BOMBA DE AGUA<br>BOMBA DE AGUA   | 22 LBS, S/Palanca<br>Bomba Eléctrica / Aux.  |
| 2013 | 5 CIL. 2.5 L | 41191<br>12130<br>24530<br>24532<br>31529<br>36105<br>38314<br>38315<br>DK050610<br>K050368  | BOMBA DE AGUA<br>MANGUERA CALEFACCIÓN<br>MANGUERA SUPERIOR<br>MANGUERA INFERIOR<br>TAPÓN RADIADOR<br>POLEA MOTOR<br>TENSOR MOTOR<br>TENSOR MOTOR<br>BANDA MOTOR<br>BANDA MOTOR   | Rad. a Cuerpo Acelerador<br>22 LBS, S/Palanca<br>A.A.<br>ALT. Y B.A.<br>Doble Ranurado - ALT. Y B.A.<br>A.A.   |
| 2012 | 4 CIL. 2.0 L | 23741<br>31529<br>37044P<br>K060439<br>41505E<br>41086   | MANGUERA SUPERIOR<br>TAPÓN RADIADOR<br>POLEA DECOPLADORA<br>BANDA MOTOR<br>BOMBA DE AGUA<br>BOMBA DE AGUA  | 22 LBS, S/Palanca<br>Bomba Eléctrica / Aux.  |
| 2012 | 5 CIL. 2.5 L | 41191<br>31529<br>36105<br>38314<br>38315<br>37145P<br>DK050610<br>K050368<br>12130<br>24530<br>24532  | BOMBA DE AGUA<br>TAPÓN RADIADOR<br>POLEA MOTOR<br>TENSOR MOTOR<br>TENSOR MOTOR<br>POLEA DECOPLADORA<br>BANDA MOTOR<br>BANDA MOTOR<br>MANGUERA CALEFACCIÓN<br>MANGUERA SUPERIOR<br>MANGUERA INFERIOR  | 22 LBS, S/Palanca<br>A.A.<br>ALT. Y B.A.<br>Doble Ranurado - ALT. Y B.A.<br>A.A.<br>Rad. a Cuerpo Acelerador   |
| 2011 | 5 CIL. 2.5 L | 41191  | BOMBA DE AGUA  |  |
| 2010 | 4 CIL. 2.0 L | 41127M<br>41127<br>22407<br>22615<br>24067<br>38148<br>DK060472<br>K060441<br>T296<br>T43010   | BOMBA DE AGUA<br>BOMBA DE AGUA<br>MANGUERA SUPERIOR<br>MANGUERA INFERIOR<br>MANGUERA INFERIOR<br>TENSOR MOTOR<br>BANDA MOTOR<br>BANDA MOTOR<br>BANDA DISTRIBUCIÓN<br>TENSOR DISTRIBUCIÓN   | C/ Impulsor Metálico<br>C/ Impulsor Plástico<br>C/AA > Doble Ranurado<br>S/AA<br>138 D X 23 mm   |
| 2010 | 5 CIL. 2.5 L | 18299<br>18494<br>19562<br>19887<br>23625<br>23627<br>23629<br>23631<br>31100<br>31529<br>31613<br>31708<br>36105<br>38314<br>38315<br>DK050610<br>K050368 | MANGUERA CALEFACCIÓN<br>MANGUERA CALEFACCIÓN<br>MANGUERA CALEFACCIÓN<br>MANGUERA CALEFACCIÓN<br>MANGUERA CALEFACCIÓN<br>MANGUERA SUPERIOR<br>MANGUERA INFERIOR<br>TAPÓN ACEITE<br>TAPÓN RADIADOR<br>TAPÓN GASOLINA<br>TAPÓN GASOLINA<br>POLEA MOTOR<br>TENSOR MOTOR<br>TENSOR MOTOR<br>BANDA MOTOR<br>BANDA MOTOR<br>BOMBA DE AGUA | Depósito Sup.<br>Depósito Inf.<br>Termostato a Enfr. Aceite<br>Calef. - Lado Izq. (Trans. Man.)<br>Calef. - Lado Izq. (Trans. Aut.)<br>Calef. - Lado Der. (Trans. Aut.)<br>22 LBS, S/Palanca<br>S/Llave, Equivalente a EO<br>C/Llave, Regular<br>190°<br>A.A.<br>ALT. B. A. Y D.H.<br>Doble Ranurado - ALT., B.A. Y D.H.<br>A.A. |
| 2010 | 5 CIL. 2.5 L | 18299<br>18494<br>19562<br>19887<br>23625<br>23627<br>23629<br>23631<br>31100<br>31529<br>31613<br>31708<br>36105<br>38314<br>38315<br>DK050610<br>K050368 | MANGUERA CALEFACCIÓN<br>MANGUERA CALEFACCIÓN<br>MANGUERA CALEFACCIÓN<br>MANGUERA CALEFACCIÓN<br>MANGUERA CALEFACCIÓN<br>MANGUERA SUPERIOR<br>MANGUERA INFERIOR<br>TAPÓN ACEITE<br>TAPÓN RADIADOR<br>TAPÓN GASOLINA<br>TAPÓN GASOLINA<br>POLEA MOTOR<br>TENSOR MOTOR<br>TENSOR MOTOR<br>BANDA MOTOR<br>BANDA MOTOR                  | Depósito Sup.<br>Depósito Inf.<br>Termostato a Enfr. Aceite<br>Calef. - Lado Izq. (Trans. Man.)<br>Calef. - Lado Izq. (Trans. Aut.)<br>Calef. - Lado Der. (Trans. Aut.)<br>22 LBS, S/Palanca<br>S/Llave, Equivalente a EO<br>C/Llave, Regular<br>190°<br>A.A.<br>ALT. B. A. Y D.H.<br>Doble Ranurado - ALT., B.A. Y D.H.<br>A.A. |
| 2007 | 4 CIL. 2.0 L | 41127M<br>41127<br>22407<br>22615<br>24067<br>31100<br>31529<br>31637<br>31783<br>33923  | BOMBA DE AGUA<br>BOMBA DE AGUA<br>MANGUERA SUPERIOR<br>MANGUERA INFERIOR<br>MANGUERA INFERIOR<br>TAPÓN ACEITE<br>TAPÓN RADIADOR<br>TAPÓN GASOLINA<br>TAPÓN GASOLINA<br>TERMOSTATO  | C/ Impulsor Metálico<br>C/ Impulsor Plástico<br>22 LBS, S/Palanca<br>S/Llave, Equivalente a EO<br>C/Llave, Regular<br>190°   |

| AÑO  | MOTOR        | No. PARTE   | DESCRIPCIÓN  | ESPECIFICACIONES  |
|------|--------------|---|--|---|
| 2009 | 4 CIL. 2.0 L | 41191<br>41127M<br>41127<br>22407<br>22615<br>24067<br>38148<br>DK060472<br>K060441<br>T296<br>T43010   | BOMBA DE AGUA<br>BOMBA DE AGUA<br>BOMBA DE AGUA<br>MANGUERA SUPERIOR<br>MANGUERA INFERIOR<br>MANGUERA INFERIOR<br>TENSOR MOTOR<br>BANDA MOTOR<br>BANDA MOTOR<br>BANDA DISTRIBUCIÓN<br>TENSOR DISTRIBUCIÓN  | C/ Impulsor Metálico<br>C/ Impulsor Plástico<br>C/AA > Doble Ranurado<br>S/AA<br>138 D X 23 mm  |
| 2009 | 5 CIL. 2.5 L | 18299<br>18494<br>19562<br>19887<br>23625<br>23627<br>23629<br>23631<br>31529<br>31613<br>31708<br>38314<br>38315<br>36105<br>DK050610<br>K050368<br>41191          | MANGUERA CALEFACCIÓN<br>MANGUERA CALEFACCIÓN<br>MANGUERA CALEFACCIÓN<br>MANGUERA CALEFACCIÓN<br>MANGUERA CALEFACCIÓN<br>MANGUERA CALEFACCIÓN<br>MANGUERA SUPERIOR<br>MANGUERA INFERIOR<br>TAPÓN RADIADOR<br>TAPÓN GASOLINA<br>TAPÓN GASOLINA<br>TENSOR MOTOR<br>TENSOR MOTOR<br>POLEA MOTOR<br>BANDA MOTOR<br>BANDA MOTOR<br>BOMBA DE AGUA                 | Depósito Sup.<br>Depósito Inf.<br>Termostato a Enfr. Aceite<br>Calef. - Lado Izq. (Trans. Man.)<br>Calef. - Lado Izq. (Trans. Aut.)<br>Calef. - Lado Der. (Trans. Aut.)<br>22 LBS, S/Palanca<br>S/Llave, Equivalente a EO<br>C/Llave, Regular<br>A.A.<br>ALT. B. A. Y D.H.<br>ALT. B. A. Y D.H.<br>Doble Ranurado - ALT., B.A. Y D.H.<br>A.A. |
| 2008 | 4 CIL. 2.0 L | 41127M<br>41127<br>22407<br>22615<br>24067<br>31100<br>31529<br>31637<br>31783<br>33923<br>38018<br>38148<br>DK060472<br>K060441<br>T296<br>T43010                  | BOMBA DE AGUA<br>BOMBA DE AGUA<br>MANGUERA SUPERIOR<br>MANGUERA INFERIOR<br>MANGUERA INFERIOR<br>TAPÓN ACEITE<br>TAPÓN RADIADOR<br>TAPÓN GASOLINA<br>TAPÓN GASOLINA<br>TERMOSTATO<br>POLEA MOTOR<br>TENSOR MOTOR<br>BANDA MOTOR<br>BANDA MOTOR<br>BANDA DISTRIBUCIÓN<br>TENSOR DISTRIBUCIÓN  | C/ Impulsor Metálico<br>C/ Impulsor Plástico<br>22 LBS, S/Palanca<br>S/Llave, Equivalente a EO<br>C/Llave, Regular<br>190°<br>C/AA > Doble Ranurado<br>S/AA<br>138 D X 23 mm  |
| 2008 | 5 CIL. 2.5 L | 18299<br>18494<br>19562<br>19887<br>23625<br>23627<br>23629<br>23631<br>31100<br>31529<br>31613<br>31708<br>36105<br>38314<br>38315<br>DK050610<br>K050368<br>41191 | MANGUERA CALEFACCIÓN<br>MANGUERA CALEFACCIÓN<br>MANGUERA CALEFACCIÓN<br>MANGUERA CALEFACCIÓN<br>MANGUERA CALEFACCIÓN<br>MANGUERA CALEFACCIÓN<br>MANGUERA SUPERIOR<br>MANGUERA INFERIOR<br>TAPÓN ACEITE<br>TAPÓN RADIADOR<br>TAPÓN GASOLINA<br>TAPÓN GASOLINA<br>POLEA MOTOR<br>TENSOR MOTOR<br>TENSOR MOTOR<br>BANDA MOTOR<br>BANDA MOTOR<br>BOMBA DE AGUA | Depósito Sup.<br>Depósito Inf.<br>Termostato a Enfr. Aceite<br>Calef. - Lado Izq. (Trans. Man.)<br>Calef. - Lado Izq. (Trans. Aut.)<br>Calef. - Lado Der. (Trans. Aut.)<br>22 LBS, S/Palanca<br>S/Llave, Equivalente a EO<br>C/Llave, Regular<br>A.A.<br>ALT. B. A. Y D.H.<br>Doble Ranurado - ALT., B.A. Y D.H.<br>A.A.                      |
| 2007 | 4 CIL. 2.0 L | 41127M<br>41127<br>22407<br>22615<br>24067<br>31100<br>31529<br>31637<br>31783<br>33923   | BOMBA DE AGUA<br>BOMBA DE AGUA<br>MANGUERA SUPERIOR<br>MANGUERA INFERIOR<br>MANGUERA INFERIOR<br>TAPÓN ACEITE<br>TAPÓN RADIADOR<br>TAPÓN GASOLINA<br>TAPÓN GASOLINA<br>TERMOSTATO  | C/ Impulsor Metálico<br>C/ Impulsor Plástico<br>22 LBS, S/Palanca<br>S/Llave, Equivalente a EO<br>C/Llave, Regular<br>190°  |





# POWERING PROGRESS

| AÑO | MOTOR | No. PARTE | DESCRIPCIÓN | ESPECIFICACIONES |
|-----|-------|-----------|-------------|------------------|
|-----|-------|-----------|-------------|------------------|

## VOLKSWAGEN

### BEETLE

| AÑO      | MOTOR                | No. PARTE                          | DESCRIPCIÓN          | ESPECIFICACIONES                 |                     |                           |
|----------|----------------------|------------------------------------|----------------------|----------------------------------|---------------------|---------------------------|
| 2007     | 4 CIL. 2.0 L         | 38018                              | POLEA MOTOR          |                                  |                     |                           |
|          |                      | 38148                              | TENSOR MOTOR         |                                  |                     |                           |
|          |                      | DK060472                           | BANDA MOTOR          | C/AA > Doble Ranurado            |                     |                           |
|          |                      | T43010                             | TENSOR DISTRIBUCIÓN  |                                  |                     |                           |
| 2007     | 5 CIL. 2.5 L         | K060441                            | BANDA MOTOR          | S/AA                             |                     |                           |
|          |                      | T296                               | BANDA DISTRIBUCIÓN   | 138 D X 23 mm                    |                     |                           |
|          |                      | 18299                              | MANGUERA CALEFACCIÓN | Depósito Sup.                    |                     |                           |
|          |                      | 18493                              | MANGUERA CALEFACCIÓN | Depósito Inf.                    |                     |                           |
|          |                      | 19562                              | MANGUERA CALEFACCIÓN | Termostato a Enfr. Aceite        |                     |                           |
|          |                      | 19887                              | MANGUERA CALEFACCIÓN | Calef. - Lado Izq. (Trans. Man.) |                     |                           |
|          |                      | 23625                              | MANGUERA CALEFACCIÓN | Calef. - Lado Izq. (Trans. Aut.) |                     |                           |
|          |                      | 23631                              | MANGUERA INFERIOR    |                                  |                     |                           |
|          |                      | 23635                              | MANGUERA SUPERIOR    |                                  |                     |                           |
|          |                      | 31100                              | TAPÓN ACEITE         |                                  |                     |                           |
|          |                      | 23627                              | MANGUERA CALEFACCIÓN | Calef. - Lado Der. (Trans. Aut.) |                     |                           |
| 2006     | 4 CIL. 1.9 L         | 37013P                             | POLEA DECOPLADORA    |                                  |                     |                           |
|          |                      | 2006                               | 4 CIL. 2.0 L         | 31613                            | TAPÓN GASOLINA      | S/Llave, Equivalente a EO |
|          |                      |                                    |                      | 31708                            | TAPÓN GASOLINA      | C/Llave, Regular          |
|          |                      |                                    |                      | 31529                            | TAPÓN RADIADOR      | 22 LBS, S/Palanca         |
|          |                      |                                    |                      | 33923                            | TERMOSTATO          | 190°                      |
|          |                      |                                    |                      | 38018                            | POLEA MOTOR         |                           |
|          |                      |                                    |                      | 38148                            | TENSOR MOTOR        |                           |
|          |                      |                                    |                      | DK060472                         | BANDA MOTOR         | C/AA > Doble Ranurado     |
|          |                      |                                    |                      | K060441                          | BANDA MOTOR         | S/AA                      |
|          |                      |                                    |                      | T296                             | BANDA DISTRIBUCIÓN  | 138 D X 23 mm             |
|          |                      |                                    |                      | T43010                           | TENSOR DISTRIBUCIÓN |                           |
| 22407    | MANGUERA SUPERIOR    |                                    |                      | (Trans. Man.)                    |                     |                           |
| 22615    | MANGUERA INFERIOR    |                                    |                      |                                  |                     |                           |
| 24067    | MANGUERA INFERIOR    |                                    |                      |                                  |                     |                           |
| 31100    | TAPÓN ACEITE         |                                    |                      |                                  |                     |                           |
| 41127M   | BOMBA DE AGUA        | C/ Impulsor Metálico               |                      |                                  |                     |                           |
| 41127    | BOMBA DE AGUA        | C/ Impulsor Plástico               |                      |                                  |                     |                           |
| 2006     | 5 CIL. 2.5 L         | 41191                              | BOMBA DE AGUA        |                                  |                     |                           |
|          |                      | 18299                              | MANGUERA CALEFACCIÓN | Depósito Sup.                    |                     |                           |
|          |                      | 18493                              | MANGUERA CALEFACCIÓN | Depósito Inf.                    |                     |                           |
|          |                      | 19562                              | MANGUERA CALEFACCIÓN | Termostato a Enfr. Aceite        |                     |                           |
|          |                      | 23625                              | MANGUERA CALEFACCIÓN | Calef. - Lado Izq. (Trans. Aut.) |                     |                           |
|          |                      | 23627                              | MANGUERA CALEFACCIÓN | Calef. - Lado Der. (Trans. Aut.) |                     |                           |
|          |                      | 23631                              | MANGUERA INFERIOR    |                                  |                     |                           |
|          |                      | 23635                              | MANGUERA SUPERIOR    |                                  |                     |                           |
|          |                      | 31100                              | TAPÓN ACEITE         |                                  |                     |                           |
|          |                      | 31529                              | TAPÓN RADIADOR       | 22 LBS, S/Palanca                |                     |                           |
|          |                      | 31613                              | TAPÓN GASOLINA       | S/Llave, Equivalente a EO        |                     |                           |
| 31708    | TAPÓN GASOLINA       | C/Llave, Regular                   |                      |                                  |                     |                           |
| 36105    | POLEA MOTOR          | ALT., B.A. Y D.H.                  |                      |                                  |                     |                           |
| 38314    | TENSOR MOTOR         | A.A.                               |                      |                                  |                     |                           |
| 38315    | TENSOR MOTOR         | ALT., B.A. Y D.H.                  |                      |                                  |                     |                           |
| DK050610 | BANDA MOTOR          | Doble Ranurado - ALT., B.A. Y D.H. |                      |                                  |                     |                           |
| K050368  | BANDA MOTOR          | A.A.                               |                      |                                  |                     |                           |
| 19887    | MANGUERA CALEFACCIÓN | Calef. - Lado Izq. (Trans. Man.)   |                      |                                  |                     |                           |
| 2005     | 4 CIL. 1.8 L         | 22615                              | MANGUERA INFERIOR    |                                  |                     |                           |
|          |                      | 31100                              | TAPÓN ACEITE         |                                  |                     |                           |
|          |                      | 31613                              | TAPÓN GASOLINA       | S/Llave, Equivalente a EO        |                     |                           |

| AÑO | MOTOR | No. PARTE | DESCRIPCIÓN | ESPECIFICACIONES |
|-----|-------|-----------|-------------|------------------|
|-----|-------|-----------|-------------|------------------|

|          |                       |                      |                       |                           |                       |                      |
|----------|-----------------------|----------------------|-----------------------|---------------------------|-----------------------|----------------------|
| 2005     | 4 CIL. 1.9 L          | 31529                | TAPÓN RADIADOR        | 22 LBS, S/Palanca         |                       |                      |
|          |                       | DK060472             | BANDA MOTOR           | Doble Ranurado            |                       |                      |
|          |                       | T306                 | BANDA DISTRIBUCIÓN    | 150 D X 23 mm             |                       |                      |
|          |                       | TCKWP306             | KIT CON BOMBA DE AGUA | Impulsor de plástico      |                       |                      |
|          |                       | 33923                | TERMOSTATO            | 190°                      |                       |                      |
|          |                       | 38018                | POLEA MOTOR           |                           |                       |                      |
|          |                       | 38148                | TENSOR MOTOR          |                           |                       |                      |
|          |                       | 41127M               | BOMBA DE AGUA         | C/ Impulsor Metálico      |                       |                      |
|          |                       | 41127                | BOMBA DE AGUA         | C/ Impulsor Plástico      |                       |                      |
|          |                       | 2005                 | 4 CIL. 2.0 L          | 38018                     | POLEA MOTOR           |                      |
|          |                       |                      |                       | 38148                     | TENSOR MOTOR          |                      |
| 37013P   | POLEA DECOPLADORA     |                      |                       |                           |                       |                      |
| 2005     | 4 CIL. 2.0 L          |                      |                       | TCKWP296                  | KIT CON BOMBA DE AGUA | Impulsor de plástico |
|          |                       | TCKWP296M            | KIT CON BOMBA DE AGUA | Impulsor de metal         |                       |                      |
|          |                       | 19705                | MANGUERA CALEFACCIÓN  | Calef. a Tubo-1           |                       |                      |
|          |                       | 22407                | MANGUERA SUPERIOR     | (Trans. Man.)             |                       |                      |
|          |                       | 22615                | MANGUERA INFERIOR     |                           |                       |                      |
|          |                       | 24067                | MANGUERA INFERIOR     |                           |                       |                      |
|          |                       | 31100                | TAPÓN ACEITE          |                           |                       |                      |
|          |                       | 31529                | TAPÓN RADIADOR        | 22 LBS, S/Palanca         |                       |                      |
|          |                       | 31613                | TAPÓN GASOLINA        | S/Llave, Equivalente a EO |                       |                      |
|          |                       | 31781                | TAPÓN GASOLINA        | C/Llave, Regular          |                       |                      |
|          |                       | 33923                | TERMOSTATO            | 190°                      |                       |                      |
| 38018    | POLEA MOTOR           |                      |                       |                           |                       |                      |
| 38148    | TENSOR MOTOR          |                      |                       |                           |                       |                      |
| DK060472 | BANDA MOTOR           | Doble Ranurado       |                       |                           |                       |                      |
| K060441  | BANDA MOTOR           | S/AA                 |                       |                           |                       |                      |
| T296     | BANDA DISTRIBUCIÓN    | 138 D X 23 mm        |                       |                           |                       |                      |
| T43010   | TENSOR DISTRIBUCIÓN   |                      |                       |                           |                       |                      |
| TCK296   | KIT DISTRIBUCIÓN      |                      |                       |                           |                       |                      |
| 365680   | EDH                   | (Trans. Aut.)        |                       |                           |                       |                      |
| 365700   | EDH                   | (Trans. Man.)        |                       |                           |                       |                      |
| 41127M   | BOMBA DE AGUA         | C/ Impulsor Metálico |                       |                           |                       |                      |
| 41127    | BOMBA DE AGUA         | C/ Impulsor Plástico |                       |                           |                       |                      |
| 2004     | 4 CIL. 1.8 L          | 41127M               | BOMBA DE AGUA         | C/ Impulsor Metálico      |                       |                      |
|          |                       | 41127                | BOMBA DE AGUA         | C/ Impulsor Plástico      |                       |                      |
|          |                       | 22615                | MANGUERA INFERIOR     |                           |                       |                      |
|          |                       | 31100                | TAPÓN ACEITE          |                           |                       |                      |
|          |                       | 31529                | TAPÓN RADIADOR        | 22 LBS, S/Palanca         |                       |                      |
|          |                       | 31613                | TAPÓN GASOLINA        | S/Llave, Equivalente a EO |                       |                      |
|          |                       | 33923                | TERMOSTATO            | 190°                      |                       |                      |
|          |                       | 38018                | POLEA MOTOR           |                           |                       |                      |
|          |                       | 38148                | TENSOR MOTOR          |                           |                       |                      |
|          |                       | DK060472             | BANDA MOTOR           | Doble Ranurado            |                       |                      |
|          |                       | T306                 | BANDA DISTRIBUCIÓN    | 150 D X 23 mm             |                       |                      |
| TCKWP306 | KIT CON BOMBA DE AGUA | Impulsor de plástico |                       |                           |                       |                      |
| 2004     | 4 CIL. 1.9 L          | 37013P               | POLEA DECOPLADORA     |                           |                       |                      |
|          |                       | T43007               | TENSOR DISTRIBUCIÓN   |                           |                       |                      |
|          |                       | TCKWP321             | KIT CON BOMBA DE AGUA | Impulsor de plástico      |                       |                      |
|          |                       | 38018                | POLEA MOTOR           |                           |                       |                      |
| 38148    | TENSOR MOTOR          |                      |                       |                           |                       |                      |
| 2004     | 4 CIL. 2.0 L          | 365680               | EDH                   | (Trans. Aut.)             |                       |                      |
|          |                       | 365700               | EDH                   | (Trans. Man.)             |                       |                      |
|          |                       | TCKWP296             | KIT CON BOMBA DE AGUA | Impulsor de plástico      |                       |                      |
|          |                       | TCKWP296M            | KIT CON BOMBA DE AGUA | Impulsor de metal         |                       |                      |
|          |                       | 19705                | MANGUERA CALEFACCIÓN  | Calef. a Tubo-1           |                       |                      |
|          |                       | 22407                | MANGUERA SUPERIOR     | C/AA                      |                       |                      |
|          |                       | 22615                | MANGUERA INFERIOR     |                           |                       |                      |
|          |                       | 24067                | MANGUERA INFERIOR     |                           |                       |                      |
|          |                       | 31100                | TAPÓN ACEITE          |                           |                       |                      |
|          |                       | 31529                | TAPÓN RADIADOR        | 22 LBS, S/Palanca         |                       |                      |
|          |                       | 31613                | TAPÓN GASOLINA        | S/Llave, Equivalente a EO |                       |                      |
| 31781    | TAPÓN GASOLINA        | C/Llave, Regular     |                       |                           |                       |                      |
| 33923    | TERMOSTATO            | 190°                 |                       |                           |                       |                      |
| 38018    | POLEA MOTOR           |                      |                       |                           |                       |                      |
| 38148    | TENSOR MOTOR          |                      |                       |                           |                       |                      |
| DK060472 | BANDA MOTOR           | Doble Ranurado       |                       |                           |                       |                      |
| T296     | BANDA DISTRIBUCIÓN    | 138 D X 23 mm        |                       |                           |                       |                      |
| T43010   | TENSOR DISTRIBUCIÓN   |                      |                       |                           |                       |                      |
| TCK296   | KIT DISTRIBUCIÓN      |                      |                       |                           |                       |                      |
| 41127M   | BOMBA DE AGUA         | C/ Impulsor Metálico |                       |                           |                       |                      |
| 41127    | BOMBA DE AGUA         | C/ Impulsor Plástico |                       |                           |                       |                      |





# CATÁLOGO MÁSTER AUTOMOTRIZ

| AÑO | MOTOR | No. PARTE | DESCRIPCIÓN | ESPECIFICACIONES |
|-----|-------|-----------|-------------|------------------|
|-----|-------|-----------|-------------|------------------|

## VOLKSWAGEN

### BEETLE

| AÑO    | MOTOR               | No. PARTE            | DESCRIPCIÓN           | ESPECIFICACIONES          |                       |                      |
|--------|---------------------|----------------------|-----------------------|---------------------------|-----------------------|----------------------|
| 2003   | 4 CIL. 1.8 L        | 41127M               | BOMBA DE AGUA         | C/ Impulsor Metálico      |                       |                      |
|        |                     | 41127                | BOMBA DE AGUA         | C/ Impulsor Plástico      |                       |                      |
|        |                     | 22615                | MANGUERA INFERIOR     |                           |                       |                      |
|        |                     | 31100                | TAPÓN ACEITE          |                           |                       |                      |
|        |                     | 31529                | TAPÓN RADIADOR        | 22 LBS, S/Palanca         |                       |                      |
|        |                     | 31833                | TAPÓN GASOLINA        | S/Llave, Equivalente a EO |                       |                      |
|        |                     | 33923                | TERMOSTATO            | 190°                      |                       |                      |
|        |                     | 38018                | POLEA MOTOR           |                           |                       |                      |
|        |                     | 38148                | SENSOR MOTOR          |                           |                       |                      |
|        |                     | 37013P               | POLEA DECOPLADORA     |                           |                       |                      |
|        |                     | DK060472             | BANDA MOTOR           | Doble Ranurado            |                       |                      |
|        |                     | T306                 | BANDA DISTRIBUCIÓN    | 150 D X 23 mm             |                       |                      |
|        |                     | TCKWP306             | KIT CON BOMBA DE AGUA | Impulsor de plástico      |                       |                      |
|        |                     | 2003                 | 4 CIL. 1.9 L          | TCKWP321                  | KIT CON BOMBA DE AGUA | Impulsor de plástico |
| 37013P | POLEA DECOPLADORA   |                      |                       |                           |                       |                      |
| T43007 | SENSOR DISTRIBUCIÓN |                      |                       |                           |                       |                      |
| 38192  | SENSOR MOTOR        |                      |                       |                           |                       |                      |
| 2003   | 4 CIL. 2.0 L        |                      |                       | 19705                     | MANGUERA CALEFACCIÓN  | Calef. a Tubo-1      |
|        |                     | 22407                | MANGUERA SUPERIOR     | C/AA                      |                       |                      |
|        |                     | 22615                | MANGUERA INFERIOR     |                           |                       |                      |
|        |                     | 24067                | MANGUERA INFERIOR     |                           |                       |                      |
|        |                     | 31100                | TAPÓN ACEITE          |                           |                       |                      |
|        |                     | 31529                | TAPÓN RADIADOR        | 22 LBS, S/Palanca         |                       |                      |
|        |                     | 31781                | TAPÓN GASOLINA        | C/Llave, Regular          |                       |                      |
|        |                     | 31833                | TAPÓN GASOLINA        | S/Llave, Equivalente a EO |                       |                      |
|        |                     | 33923                | TERMOSTATO            | 190°                      |                       |                      |
|        |                     | 38018                | POLEA MOTOR           |                           |                       |                      |
|        |                     | 38148                | SENSOR MOTOR          |                           |                       |                      |
|        |                     | DK060472             | BANDA MOTOR           | Doble Ranurado            |                       |                      |
|        |                     | T296                 | BANDA DISTRIBUCIÓN    | 138 D X 23 mm             |                       |                      |
|        |                     | TCK296               | KIT DISTRIBUCIÓN      |                           |                       |                      |
|        |                     | 37013P               | POLEA DECOPLADORA     |                           |                       |                      |
|        |                     | T43010               | SENSOR DISTRIBUCIÓN   |                           |                       |                      |
|        |                     | TCKWP296             | KIT CON BOMBA DE AGUA | Impulsor de plástico      |                       |                      |
|        |                     | TCKWP296M            | KIT CON BOMBA DE AGUA | Impulsor de metal         |                       |                      |
|        |                     | 365700               | EDH                   | (Trans. Man.)             |                       |                      |
| 365680 | EDH                 | (Trans. Aut.)        |                       |                           |                       |                      |
| 41127M | BOMBA DE AGUA       | C/ Impulsor Metálico |                       |                           |                       |                      |
| 41127  | BOMBA DE AGUA       | C/ Impulsor Plástico |                       |                           |                       |                      |
| 2002   | 4 CIL. 1.8 L        | 41127M               | BOMBA DE AGUA         | C/ Impulsor Metálico      |                       |                      |
|        |                     | 41127                | BOMBA DE AGUA         | C/ Impulsor Plástico      |                       |                      |
|        |                     | 31100                | TAPÓN ACEITE          |                           |                       |                      |
|        |                     | 31529                | TAPÓN RADIADOR        | 22 LBS, S/Palanca         |                       |                      |
|        |                     | 31781                | TAPÓN GASOLINA        | C/Llave, Regular          |                       |                      |
|        |                     | 31833                | TAPÓN GASOLINA        | S/Llave, Equivalente a EO |                       |                      |
|        |                     | 33923                | TERMOSTATO            | 190°                      |                       |                      |
|        |                     | 38018                | POLEA MOTOR           |                           |                       |                      |
|        |                     | 38148                | SENSOR MOTOR          |                           |                       |                      |
|        |                     | 37013P               | POLEA DECOPLADORA     |                           |                       |                      |
|        |                     | DK060472             | BANDA MOTOR           | Doble Ranurado            |                       |                      |
|        |                     | T306                 | BANDA DISTRIBUCIÓN    | 150 D X 23 mm             |                       |                      |
|        |                     | TCKWP306             | KIT CON BOMBA DE AGUA | Impulsor de plástico      |                       |                      |
|        |                     | 2002                 | 4 CIL. 1.9 L          | TCKWP321                  | KIT CON BOMBA DE AGUA | Impulsor de plástico |
| 31100  | TAPÓN ACEITE        |                      |                       |                           |                       |                      |
| 31529  | TAPÓN RADIADOR      |                      |                       | 22 LBS, S/Palanca         |                       |                      |
| 31781  | TAPÓN GASOLINA      |                      |                       | C/Llave, Regular          |                       |                      |
| 31833  | TAPÓN GASOLINA      |                      |                       | S/Llave, Equivalente a EO |                       |                      |
| 38192  | SENSOR MOTOR        |                      |                       |                           |                       |                      |
| 37013P | POLEA DECOPLADORA   |                      |                       |                           |                       |                      |
| T43007 | SENSOR DISTRIBUCIÓN |                      |                       |                           |                       |                      |
| 2002   | 4 CIL. 2.0 L        |                      |                       | 19068                     | MANGUERA CALEFACCIÓN  | Calef. a Tubo-1      |
|        |                     |                      |                       | 19705                     | MANGUERA CALEFACCIÓN  |                      |

| AÑO | MOTOR | No. PARTE | DESCRIPCIÓN | ESPECIFICACIONES |
|-----|-------|-----------|-------------|------------------|
|-----|-------|-----------|-------------|------------------|

|           |                       |                           |                       |                           |                    |               |
|-----------|-----------------------|---------------------------|-----------------------|---------------------------|--------------------|---------------|
|           |                       | 365700                    | EDH                   | (Trans. Man.)             |                    |               |
|           |                       | 37013P                    | POLEA DECOPLADORA     |                           |                    |               |
|           |                       | DK060472                  | BANDA MOTOR           | Doble Ranurado            |                    |               |
|           |                       | T296                      | BANDA DISTRIBUCIÓN    | 138 D X 23 mm             |                    |               |
|           |                       | T43010                    | SENSOR DISTRIBUCIÓN   |                           |                    |               |
|           |                       | TCK296                    | KIT DISTRIBUCIÓN      |                           |                    |               |
|           |                       | TCKWP296                  | KIT CON BOMBA DE AGUA | Impulsor de plástico      |                    |               |
|           |                       | TCKWP296M                 | KIT CON BOMBA DE AGUA | Impulsor de metal         |                    |               |
|           |                       | 22407                     | MANGUERA SUPERIOR     | C/AA                      |                    |               |
|           |                       | 22615                     | MANGUERA INFERIOR     |                           |                    |               |
|           |                       | 24067                     | MANGUERA INFERIOR     |                           |                    |               |
|           |                       | 31100                     | TAPÓN ACEITE          |                           |                    |               |
|           |                       | 31529                     | TAPÓN RADIADOR        | 22 LBS, S/Palanca         |                    |               |
|           |                       | 31781                     | TAPÓN GASOLINA        | C/Llave, Regular          |                    |               |
| 31833     | TAPÓN GASOLINA        | S/Llave, Equivalente a EO |                       |                           |                    |               |
| 33923     | TERMOSTATO            | 190°                      |                       |                           |                    |               |
| 38018     | POLEA MOTOR           |                           |                       |                           |                    |               |
| 38148     | SENSOR MOTOR          |                           |                       |                           |                    |               |
| 365680    | EDH                   | (Trans. Aut.)             |                       |                           |                    |               |
| 41127M    | BOMBA DE AGUA         | C/ Impulsor Metálico      |                       |                           |                    |               |
| 41127     | BOMBA DE AGUA         | C/ Impulsor Plástico      |                       |                           |                    |               |
| 2001      | 4 CIL. 1.8 L          | 41127M                    | BOMBA DE AGUA         | C/ Impulsor Metálico      |                    |               |
|           |                       | 41127                     | BOMBA DE AGUA         | C/ Impulsor Plástico      |                    |               |
|           |                       | 19788                     | MANGUERA CALEFACCIÓN  | Tubo-1 a Calef.           |                    |               |
|           |                       | 21532                     | MANGUERA SUPERIOR     | Rad. a T-1                |                    |               |
|           |                       | 22615                     | MANGUERA INFERIOR     |                           |                    |               |
|           |                       | 31100                     | TAPÓN ACEITE          |                           |                    |               |
|           |                       | 31529                     | TAPÓN RADIADOR        | 22 LBS, S/Palanca         |                    |               |
|           |                       | 31781                     | TAPÓN GASOLINA        | C/Llave, Regular          |                    |               |
|           |                       | 33923                     | TERMOSTATO            | 190°                      |                    |               |
|           |                       | 38018                     | POLEA MOTOR           |                           |                    |               |
|           |                       | 38148                     | SENSOR MOTOR          |                           |                    |               |
|           |                       | T306                      | BANDA DISTRIBUCIÓN    | 150 D X 23 mm             |                    |               |
|           |                       | 31833                     | TAPÓN GASOLINA        | S/Llave, Equivalente a EO |                    |               |
|           |                       | 37013P                    | POLEA DECOPLADORA     |                           |                    |               |
| TCKWP306  | KIT CON BOMBA DE AGUA | Impulsor de plástico      |                       |                           |                    |               |
| 2001      | 4 CIL. 1.9 L          | TCKWP321                  | KIT CON BOMBA DE AGUA | Impulsor de plástico      |                    |               |
|           |                       | 31100                     | TAPÓN ACEITE          |                           |                    |               |
|           |                       | 31529                     | TAPÓN RADIADOR        | 22 LBS, S/Palanca         |                    |               |
|           |                       | 31781                     | TAPÓN GASOLINA        | C/Llave, Regular          |                    |               |
|           |                       | 31833                     | TAPÓN GASOLINA        | S/Llave, Equivalente a EO |                    |               |
|           |                       | 38192                     | SENSOR MOTOR          |                           |                    |               |
|           |                       | 37012P                    | POLEA DECOPLADORA     |                           |                    |               |
|           |                       | T43007                    | SENSOR DISTRIBUCIÓN   |                           |                    |               |
|           |                       | 2001                      | 4 CIL. 2.0 L          | T296                      | BANDA DISTRIBUCIÓN | 138 D X 23 mm |
|           |                       |                           |                       | TCK296                    | KIT DISTRIBUCIÓN   |               |
| 365700    | EDH                   |                           |                       | (Trans. Man.)             |                    |               |
| 38018     | POLEA MOTOR           |                           |                       |                           |                    |               |
| 38148     | SENSOR MOTOR          |                           |                       |                           |                    |               |
| DK060472  | BANDA MOTOR           |                           |                       | Doble Ranurado            |                    |               |
| 19068     | MANGUERA CALEFACCIÓN  |                           |                       | Tubo-1 a T-1              |                    |               |
| 19248     | MANGUERA CALEFACCIÓN  |                           |                       | Tubo-1 a Depósito         |                    |               |
| 19705     | MANGUERA CALEFACCIÓN  |                           |                       | Calef. a Tubo-1           |                    |               |
| 22407     | MANGUERA SUPERIOR     |                           |                       |                           |                    |               |
| 22615     | MANGUERA INFERIOR     |                           |                       |                           |                    |               |
| 24067     | MANGUERA INFERIOR     |                           |                       |                           |                    |               |
| 24071     | MANGUERA SUPERIOR     |                           |                       |                           |                    |               |
| 31100     | TAPÓN ACEITE          |                           |                       |                           |                    |               |
| 33923     | TERMOSTATO            | 190°                      |                       |                           |                    |               |
| 31529     | TAPÓN RADIADOR        | 22 LBS, S/Palanca         |                       |                           |                    |               |
| 31781     | TAPÓN GASOLINA        | C/Llave, Regular          |                       |                           |                    |               |
| 31833     | TAPÓN GASOLINA        | S/Llave, Equivalente a EO |                       |                           |                    |               |
| 37013P    | POLEA DECOPLADORA     |                           |                       |                           |                    |               |
| T43010    | SENSOR DISTRIBUCIÓN   |                           |                       |                           |                    |               |
| TCKWP296  | KIT CON BOMBA DE AGUA | Impulsor de plástico      |                       |                           |                    |               |
| TCKWP296M | KIT CON BOMBA DE AGUA | Impulsor de metal         |                       |                           |                    |               |
| 365680    | EDH                   | (Trans. Aut.)             |                       |                           |                    |               |
| 41127M    | BOMBA DE AGUA         | C/ Impulsor Metálico      |                       |                           |                    |               |
| 41127     | BOMBA DE AGUA         | C/ Impulsor Plástico      |                       |                           |                    |               |
| 2000      | 4 CIL. 1.8 L          | 41127M                    | BOMBA DE AGUA         | C/ Impulsor Metálico      |                    |               |
|           |                       | 41127                     | BOMBA DE AGUA         | C/ Impulsor Plástico      |                    |               |
|           |                       | 19788                     | MANGUERA CALEFACCIÓN  | Tubo-1 a Calef.           |                    |               |
|           |                       | 21532                     | MANGUERA SUPERIOR     | Rad. a T-1                |                    |               |





# POWERING PROGRESS

| AÑO | MOTOR | No. PARTE | DESCRIPCIÓN | ESPECIFICACIONES |
|-----|-------|-----------|-------------|------------------|
|-----|-------|-----------|-------------|------------------|

## VOLKSWAGEN

### BEETLE

| AÑO  | MOTOR        | No. PARTE | DESCRIPCIÓN           | ESPECIFICACIONES                |
|------|--------------|-----------|-----------------------|---------------------------------|
| 2000 | 4 CIL. 1.8 L | 22615     | MANGUERA INFERIOR     |                                 |
|      |              | 31100     | TAPÓN ACEITE          |                                 |
|      |              | 31529     | TAPÓN RADIADOR        | 22 LBS, S/Palanca               |
|      |              | 31781     | TAPÓN GASOLINA        | C/Llave, Regular                |
|      |              | 31833     | TAPÓN GASOLINA        | S/Llave, Equivalente a EO       |
|      |              | 33923     | TERMOSTATO            | 190°                            |
|      |              | 38018     | POLEA MOTOR           |                                 |
|      |              | 38148     | TENSOR MOTOR          |                                 |
|      |              | 37013P    | POLEA DECOPLADORA     |                                 |
|      |              | T306      | BANDA DISTRIBUCIÓN    | 150 D X 23 mm                   |
|      |              | TCKWP306  | KIT CON BOMBA DE AGUA | Impulsor de plástico            |
| 2000 | 4 CIL. 1.9 L | T43007    | TENSOR DISTRIBUCIÓN   |                                 |
|      |              | TCKWP321  | KIT CON BOMBA DE AGUA | Impulsor de plástico            |
|      |              | 31100     | TAPÓN ACEITE          |                                 |
|      |              | 31529     | TAPÓN RADIADOR        | 22 LBS, S/Palanca               |
|      |              | 31781     | TAPÓN GASOLINA        | C/Llave, Regular                |
|      |              | 31833     | TAPÓN GASOLINA        | S/Llave, Equivalente a EO       |
|      |              | 33209     | TERMOSTATO            | 195°                            |
|      |              | 38192     | TENSOR MOTOR          |                                 |
|      |              | 37012P    | POLEA DECOPLADORA     |                                 |
| 2000 | 4 CIL. 2.0 L | 18271     | MANGUERA CALEFACCIÓN  | Depósito a Cuerpo Acelerador    |
|      |              | 19068     | MANGUERA CALEFACCIÓN  | Tubo-1 a T-1                    |
|      |              | 19248     | MANGUERA CALEFACCIÓN  | Tubo-1 a Depósito               |
|      |              | 19705     | MANGUERA CALEFACCIÓN  | Calef. a Tubo-1                 |
|      |              | 22407     | MANGUERA SUPERIOR     |                                 |
|      |              | 22615     | MANGUERA INFERIOR     |                                 |
|      |              | 24067     | MANGUERA INFERIOR     |                                 |
|      |              | 24071     | MANGUERA SUPERIOR     |                                 |
|      |              | 31100     | TAPÓN ACEITE          |                                 |
|      |              | 31529     | TAPÓN RADIADOR        | 22 LBS, S/Palanca               |
|      |              | 31781     | TAPÓN GASOLINA        | C/Llave, Regular                |
|      |              | 31833     | TAPÓN GASOLINA        | S/Llave, Equivalente a EO       |
|      |              | 33923     | TERMOSTATO            | 190°                            |
|      |              | 38018     | POLEA MOTOR           |                                 |
|      |              | 38148     | TENSOR MOTOR          |                                 |
|      |              | 37013P    | POLEA DECOPLADORA     |                                 |
|      |              | DK060472  | BANDA MOTOR           | C/AA > Doble Ranurado           |
|      |              | K060385   | BANDA MOTOR           | S/AA                            |
|      |              | K060454   | BANDA MOTOR           | ALT.                            |
|      |              | T296      | BANDA DISTRIBUCIÓN    | 138 D X 23 mm                   |
|      |              | T43010    | TENSOR DISTRIBUCIÓN   |                                 |
|      |              | TCK296    | KIT DISTRIBUCIÓN      |                                 |
|      |              | TCKWP296  | KIT CON BOMBA DE AGUA | Impulsor de plástico            |
|      |              | TCKWP296M | KIT CON BOMBA DE AGUA | Impulsor de metal               |
|      |              | 365700    | EDH                   | [Trans. Man.]                   |
|      |              | 365680    | EDH                   | [Trans. Aut.]                   |
|      |              | 365670    | EDH                   | (86°) - 14mm Banjo x 16mm Banjo |
|      |              | 41127M    | BOMBA DE AGUA         | C/ Impulsor Metálico            |
|      |              | 41127     | BOMBA DE AGUA         | C/ Impulsor Plástico            |
|      |              | 62946S    | BANDA MOTOR           | D.H.                            |

### BORA

| AÑO  | MOTOR        | No. PARTE | DESCRIPCIÓN        | ESPECIFICACIONES |
|------|--------------|-----------|--------------------|------------------|
| 2010 | 4 CIL. 1.9 L | 37013P    | POLEA DECOPLADORA  |                  |
|      |              | T41229    | POLEA DISTRIBUCIÓN |                  |
|      |              | TCK333M   | KIT DISTRIBUCIÓN   |                  |
| 2010 | 4 CIL. 2.0 L | K060420   | BANDA MOTOR        |                  |
|      |              | T41229    | POLEA DISTRIBUCIÓN |                  |
| 2010 | 5 CIL. 2.5 L | 23074     | MANGUERA INFERIOR  |                  |
|      |              | 23075     | MANGUERA SUPERIOR  |                  |
|      |              | 38314     | TENSOR MOTOR       | A.A.             |
|      |              | 38315     | TENSOR MOTOR       | ALT.             |

| AÑO | MOTOR | No. PARTE | DESCRIPCIÓN | ESPECIFICACIONES |
|-----|-------|-----------|-------------|------------------|
|-----|-------|-----------|-------------|------------------|

|      |                     |         |                      |                           |
|------|---------------------|---------|----------------------|---------------------------|
|      |                     | K050365 | BANDA MOTOR          | A.A.                      |
|      |                     | K050418 | BANDA MOTOR          | ALT.                      |
|      |                     | 12130   | MANGUERA CALEFACCIÓN | Rad. a Cuerpo Acelerador  |
|      |                     | 41191   | BOMBA DE AGUA        |                           |
| 2009 | 4 CIL. 1.9 L        | 38436   | TENSOR MOTOR         |                           |
|      |                     | 37013P  | POLEA DECOPLADORA    |                           |
|      |                     | K060415 | BANDA MOTOR          |                           |
|      |                     | T333    | BANDA DISTRIBUCIÓN   | 120 D X 30 mm             |
|      |                     | T41229  | POLEA DISTRIBUCIÓN   |                           |
|      |                     | T43091  | TENSOR DISTRIBUCIÓN  |                           |
|      |                     | TCK333M | KIT DISTRIBUCIÓN     |                           |
| 2009 | 4 CIL. 1.9 L - DIÉS | 41180   | BOMBA DE AGUA        |                           |
| 2009 | 4 CIL. 2.0 L        | K060420 | BANDA MOTOR          |                           |
|      |                     | T41229  | POLEA DISTRIBUCIÓN   |                           |
| 2009 | 5 CIL. 2.5 L        | 23075   | MANGUERA SUPERIOR    |                           |
|      |                     | 23074   | MANGUERA INFERIOR    |                           |
|      |                     | 31100   | TAPÓN ACEITE         |                           |
|      |                     | 31529   | TAPÓN RADIADOR       | 22 LBS, S/Palanca         |
|      |                     | 31613   | TAPÓN GASOLINA       | S/Llave, Equivalente a EO |
|      |                     | 31708   | TAPÓN GASOLINA       | C/Llave, Regular          |
|      |                     | 36105   | POLEA MOTOR          | ALT. Inf.                 |
|      |                     | 36106   | POLEA MOTOR          | ALT. Sup.                 |
|      |                     | 38314   | TENSOR MOTOR         | A.A.                      |
|      |                     | 38315   | TENSOR MOTOR         | ALT.                      |
|      |                     | K050365 | BANDA MOTOR          | A.A.                      |
|      |                     | K050418 | BANDA MOTOR          | ALT.                      |
|      |                     | 41191   | BOMBA DE AGUA        |                           |
| 2008 | 4 CIL. 1.9 L        | 38436   | TENSOR MOTOR         |                           |
|      |                     | K060415 | BANDA MOTOR          |                           |
|      |                     | T333    | BANDA DISTRIBUCIÓN   | 120 D X 30 mm             |
|      |                     | T41229  | POLEA DISTRIBUCIÓN   |                           |
|      |                     | 37013P  | POLEA DECOPLADORA    |                           |
|      |                     | T43091  | TENSOR DISTRIBUCIÓN  |                           |
|      |                     | TCK333M | KIT DISTRIBUCIÓN     |                           |
| 2008 | 4 CIL. 1.9 L - DIÉS | 41180   | BOMBA DE AGUA        |                           |
| 2008 | 5 CIL. 2.5 L        | 41191   | BOMBA DE AGUA        |                           |
|      |                     | 23074   | MANGUERA INFERIOR    |                           |
|      |                     | 23075   | MANGUERA SUPERIOR    |                           |
|      |                     | 31100   | TAPÓN ACEITE         |                           |
|      |                     | 31529   | TAPÓN RADIADOR       | 22 LBS, S/Palanca         |
|      |                     | 31613   | TAPÓN GASOLINA       | S/Llave, Equivalente a EO |
|      |                     | 31708   | TAPÓN GASOLINA       | C/Llave, Regular          |
|      |                     | 36105   | POLEA MOTOR          | ALT. Inf.                 |
|      |                     | 36106   | POLEA MOTOR          | ALT. Sup.                 |
|      |                     | 38314   | TENSOR MOTOR         | A.A.                      |
|      |                     | 38315   | TENSOR MOTOR         | ALT.                      |
|      |                     | K050365 | BANDA MOTOR          | A.A.                      |
|      |                     | K050418 | BANDA MOTOR          | ALT.                      |
| 2007 | 4 CIL. 1.9 L        | 31529   | TAPÓN RADIADOR       | 22 LBS, S/Palanca         |
|      |                     | 31781   | TAPÓN GASOLINA       | C/Llave, Regular          |
|      |                     | 31833   | TAPÓN GASOLINA       | S/Llave, Equivalente a EO |
|      |                     | 33209   | TERMOSTATO           | 195°                      |
|      |                     | 38018   | POLEA MOTOR          |                           |
|      |                     | K060415 | BANDA MOTOR          |                           |
|      |                     | T333    | BANDA DISTRIBUCIÓN   | 120 D X 30 mm             |
|      |                     | T41229  | POLEA DISTRIBUCIÓN   | Inf.                      |
|      |                     | T43091  | TENSOR DISTRIBUCIÓN  |                           |
| 2007 | 5 CIL. 2.5 L        | 23074   | MANGUERA INFERIOR    |                           |
|      |                     | 31529   | TAPÓN RADIADOR       | 22 LBS, S/Palanca         |
|      |                     | 31613   | TAPÓN GASOLINA       | S/Llave, Equivalente a EO |
|      |                     | 31708   | TAPÓN GASOLINA       | C/Llave, Regular          |
|      |                     | 36105   | POLEA MOTOR          | ALT. Inf.                 |
|      |                     | 36106   | POLEA MOTOR          | ALT. Sup.                 |
|      |                     | 38314   | TENSOR MOTOR         | A.A.                      |
|      |                     | 38315   | TENSOR MOTOR         | ALT.                      |
|      |                     | K050365 | BANDA MOTOR          | A.A.                      |



# CATÁLOGO MÁSTER AUTOMOTRIZ

| AÑO | MOTOR | No. PARTE | DESCRIPCIÓN | ESPECIFICACIONES |
|-----|-------|-----------|-------------|------------------|
|-----|-------|-----------|-------------|------------------|

## VOLKSWAGEN

### BORA

| AÑO     | MOTOR             | No. PARTE | DESCRIPCIÓN       | ESPECIFICACIONES          |
|---------|-------------------|-----------|-------------------|---------------------------|
| 2007    | 5 CIL. 2.5 L      | K050418   | BANDA MOTOR       | ALT.                      |
|         |                   | 23075     | MANGUERA SUPERIOR |                           |
|         |                   | 31100     | TAPÓN ACEITE      |                           |
|         |                   | 41191     | BOMBA DE AGUA     |                           |
| 2006    | 5 CIL. 2.5 L      | 41191     | BOMBA DE AGUA     |                           |
|         |                   | 23074     | MANGUERA INFERIOR |                           |
|         |                   | 23075     | MANGUERA SUPERIOR |                           |
|         |                   | 31100     | TAPÓN ACEITE      |                           |
|         |                   | 31529     | TAPÓN RADIADOR    | 22 LBS, S/Palanca         |
|         |                   | 31613     | TAPÓN GASOLINA    | S/Llave, Equivalente a E0 |
|         |                   | 31708     | TAPÓN GASOLINA    | C/Llave, Regular          |
|         |                   | 36105     | POLEA MOTOR       | ALT. Inf.                 |
|         |                   | 36106     | POLEA MOTOR       | ALT. Sup.                 |
|         |                   | 38314     | TENSOR MOTOR      | A.A.                      |
|         |                   | 38315     | TENSOR MOTOR      | ALT.                      |
|         |                   | K050365   | BANDA MOTOR       | A.A.                      |
|         |                   | K050418   | BANDA MOTOR       | ALT.                      |
|         |                   | 2005      | 5 CIL. 2.5 L      | 31529                     |
| 31613   | TAPÓN GASOLINA    |           |                   | S/Llave, Equivalente a E0 |
| 31708   | TAPÓN GASOLINA    |           |                   | C/Llave, Regular          |
| 36105   | POLEA MOTOR       |           |                   | ALT. Inf.                 |
| 36106   | POLEA MOTOR       |           |                   | ALT. Sup.                 |
| 38314   | TENSOR MOTOR      |           |                   | A.A.                      |
| 38315   | TENSOR MOTOR      |           |                   | ALT.                      |
| K050365 | BANDA MOTOR       |           |                   | A.A.                      |
| K050418 | BANDA MOTOR       |           |                   | ALT.                      |
| 23074   | MANGUERA INFERIOR |           |                   |                           |
| 23075   | MANGUERA SUPERIOR |           |                   |                           |
| 31100   | TAPÓN ACEITE      |           |                   |                           |

### BORA SPORTWAGEN

| AÑO     | MOTOR          | No. PARTE | DESCRIPCIÓN       | ESPECIFICACIONES          |                   |  |
|---------|----------------|-----------|-------------------|---------------------------|-------------------|--|
| 2009    | 5 CIL. 2.5 L   | 23074     | MANGUERA INFERIOR |                           |                   |  |
|         |                | 23075     | MANGUERA SUPERIOR |                           |                   |  |
|         |                | 31100     | TAPÓN ACEITE      |                           |                   |  |
|         |                | 31529     | TAPÓN RADIADOR    | 22 LBS, S/Palanca         |                   |  |
|         |                | 31613     | TAPÓN GASOLINA    | S/Llave, Equivalente a E0 |                   |  |
|         |                | 31708     | TAPÓN GASOLINA    | C/Llave, Regular          |                   |  |
|         |                | 36105     | POLEA MOTOR       | ALT. Inf.                 |                   |  |
|         |                | 36106     | POLEA MOTOR       | ALT. Sup.                 |                   |  |
|         |                | 38314     | TENSOR MOTOR      | A.A.                      |                   |  |
|         |                | 38315     | TENSOR MOTOR      | ALT.                      |                   |  |
|         |                | K050365   | BANDA MOTOR       | A.A.                      |                   |  |
|         |                | K050418   | BANDA MOTOR       | ALT.                      |                   |  |
|         |                | 2008      | 5 CIL. 2.5 L      | 23074                     | MANGUERA INFERIOR |  |
|         |                |           |                   | 23075                     | MANGUERA SUPERIOR |  |
| 31100   | TAPÓN ACEITE   |           |                   |                           |                   |  |
| 31613   | TAPÓN GASOLINA |           |                   | S/Llave, Equivalente a E0 |                   |  |
| 31708   | TAPÓN GASOLINA |           |                   | C/Llave, Regular          |                   |  |
| 38314   | TENSOR MOTOR   |           |                   | A.A.                      |                   |  |
| 31529   | TAPÓN RADIADOR |           |                   | 22 LBS, S/Palanca         |                   |  |
| 36105   | POLEA MOTOR    |           |                   | ALT. Inf.                 |                   |  |
| 36106   | POLEA MOTOR    |           |                   | ALT. Sup.                 |                   |  |
| 38315   | TENSOR MOTOR   |           |                   | ALT.                      |                   |  |
| K050365 | BANDA MOTOR    |           |                   | A.A.                      |                   |  |
| K050418 | BANDA MOTOR    |           |                   | ALT.                      |                   |  |

### CABRIO

| AÑO  | MOTOR        | No. PARTE | DESCRIPCIÓN          | ESPECIFICACIONES    |
|------|--------------|-----------|----------------------|---------------------|
| 2002 | 4 CIL. 2.0 L | 7295      | BANDA MOTOR          | D.H. Y B.A.         |
|      |              | 19706     | MANGUERA CALEFACCIÓN | Calef. a Termostato |

| AÑO | MOTOR | No. PARTE | DESCRIPCIÓN | ESPECIFICACIONES |
|-----|-------|-----------|-------------|------------------|
|-----|-------|-----------|-------------|------------------|

|         |                      |               |                      |                           |
|---------|----------------------|---------------|----------------------|---------------------------|
|         |                      | 19708         | MANGUERA CALEFACCIÓN | Tube-1 a Calef.           |
|         |                      | 22278         | MANGUERA INFERIOR    |                           |
|         |                      | 31100         | TAPÓN ACEITE         |                           |
|         |                      | 31328         | TAPÓN RADIADOR       | 20 LBS, S/Palanca         |
|         |                      | 31833         | TAPÓN GASOLINA       | S/Llave, Equivalente a E0 |
|         |                      | 38087         | POLEA MOTOR          | ALT. Y A.A.               |
|         |                      | 38147         | TENSOR MOTOR         | ALT. Y A.A.               |
|         |                      | K060385       | BANDA MOTOR          | S/AA > ALT. Y B.A.        |
|         |                      | K060455       | BANDA MOTOR          | ALT. Y A.A.               |
|         |                      | T262          | BANDA DISTRIBUCIÓN   | 124 D X 18 mm             |
|         |                      | TCK260M       | KIT DISTRIBUCIÓN     |                           |
|         |                      | 43550         | BOMBA DE AGUA        | C/ Carcasa                |
|         |                      | 42261         | BOMBA DE AGUA        | Sin Carcasa               |
|         |                      | 2001          | 4 CIL. 2.0 L         | 43550                     |
| 42261   | BOMBA DE AGUA        |               |                      | Sin Carcasa               |
| 7295    | BANDA MOTOR          |               |                      | D.H. Y B.A.               |
| 19706   | MANGUERA CALEFACCIÓN |               |                      | Calef. a Termostato       |
| 19708   | MANGUERA CALEFACCIÓN |               |                      | Tube-1 a Calef.           |
| 22278   | MANGUERA INFERIOR    |               |                      |                           |
| 31100   | TAPÓN ACEITE         |               |                      |                           |
| 31328   | TAPÓN RADIADOR       |               |                      | 20 LBS, S/Palanca         |
| 31833   | TAPÓN GASOLINA       |               |                      | S/Llave, Equivalente a E0 |
| 33209   | TERMOSTATO           |               |                      | 195°                      |
| 38087   | POLEA MOTOR          |               |                      | ALT. Y A.A.               |
| 38147   | TENSOR MOTOR         |               |                      | ALT. Y A.A.               |
| K060385 | BANDA MOTOR          |               |                      | S/AA > ALT. Y B.A.        |
| K060455 | BANDA MOTOR          |               |                      | ALT. Y A.A.               |
| T262    | BANDA DISTRIBUCIÓN   | 124 D X 18 mm |                      |                           |
| TCK260M | KIT DISTRIBUCIÓN     |               |                      |                           |
| 2000    | 4 CIL. 2.0 L         | 7295          | BANDA MOTOR          | C/AA > D.H. Y B.A.        |
|         |                      | 19706         | MANGUERA CALEFACCIÓN | Calef. a Termostato       |
|         |                      | 19708         | MANGUERA CALEFACCIÓN | Tube-1 a Calef.           |
|         |                      | 22278         | MANGUERA INFERIOR    |                           |
|         |                      | 31100         | TAPÓN ACEITE         |                           |
|         |                      | 31328         | TAPÓN RADIADOR       | 20 LBS, S/Palanca         |
|         |                      | 31833         | TAPÓN GASOLINA       | S/Llave, Equivalente a E0 |
|         |                      | 33209         | TERMOSTATO           | 195°                      |
|         |                      | 38087         | POLEA MOTOR          | ALT. Y A.A.               |
|         |                      | 38147         | TENSOR MOTOR         | ALT. Y A.A.               |
|         |                      | K060385       | BANDA MOTOR          | S/AA > ALT. Y B.A.        |
|         |                      | K060455       | BANDA MOTOR          | ALT. Y A.A.               |
|         |                      | T262          | BANDA DISTRIBUCIÓN   | 124 D X 18 mm             |
|         |                      | TCK260M       | KIT DISTRIBUCIÓN     |                           |
| 43550   | BOMBA DE AGUA        | C/ Carcasa    |                      |                           |
| 42261   | BOMBA DE AGUA        | Sin Carcasa   |                      |                           |
| 62946S  | BANDA MOTOR          | D.H.          |                      |                           |

### CC

|      |              |                                      |  |                        |
|------|--------------|--------------------------------------|--|------------------------|
| 2014 | 4 CIL. 2.0 L | 41505E<br>41086                      | BOMBA DE AGUA<br>BOMBA DE AGUA                                     | Bomba Eléctrica / Aux. |
| 2013 | 4 CIL. 2.0 L | 41505E<br>41086<br>37044P<br>K060439 | BOMBA DE AGUA<br>BOMBA DE AGUA<br>POLEA DECOPLADORA<br>BANDA MOTOR | Bomba Eléctrica / Aux. |
| 2013 | V6, 3.6 L    | K060635                              | BANDA MOTOR  |                        |
| 2012 | 4 CIL. 2.0 L | 37044P<br>K060439<br>41505E<br>41086 | POLEA DECOPLADORA<br>BANDA MOTOR<br>BOMBA DE AGUA<br>BOMBA DE AGUA | Bomba Eléctrica / Aux. |
| 2012 | V6, 3.6 L    | K060635                              | BANDA MOTOR  |                        |
| 2011 | 4 CIL. 2.0 L | 37044P<br>K060439<br>41505E<br>41086 | POLEA DECOPLADORA<br>BANDA MOTOR<br>BOMBA DE AGUA<br>BOMBA DE AGUA | Bomba Eléctrica / Aux. |
| 2011 | V6, 3.6 L    | K060635                              | BANDA MOTOR  |                        |



# POWERING PROGRESS

| AÑO | MOTOR | No. PARTE | DESCRIPCIÓN | ESPECIFICACIONES |
|-----|-------|-----------|-------------|------------------|
|-----|-------|-----------|-------------|------------------|

## VOLKSWAGEN

CC

| AÑO  | MOTOR        | No. PARTE | DESCRIPCIÓN       | ESPECIFICACIONES                      |
|------|--------------|-----------|-------------------|---------------------------------------|
| 2010 | 4 CIL. 2.0 L | 37044P    | POLEA DECOPLADORA | ALT. Y A.A.<br>Bomba Eléctrica / Aux. |
|      |              | K060439   | BANDA MOTOR       |                                       |
|      |              | 41505E    | BOMBA DE AGUA     |                                       |
|      |              | 41086     | BOMBA DE AGUA     |                                       |
| 2010 | V6, 3.6 L    | K060635   | BANDA MOTOR       |                                       |
| 2009 | 4 CIL. 2.0 L | 37044P    | POLEA DECOPLADORA | ALT. Y A.A.<br>Bomba Eléctrica / Aux. |
|      |              | K060439   | BANDA MOTOR       |                                       |
|      |              | 41505E    | BOMBA DE AGUA     |                                       |
|      |              | 41086     | BOMBA DE AGUA     |                                       |

CLASICO

| AÑO  | MOTOR        | No. PARTE | DESCRIPCIÓN             | ESPECIFICACIONES  |
|------|--------------|-----------|-------------------------|---|
| 2015 | 4 CIL. 1.8 L | 22808     | MANGUERA INFERIOR       | (Trans. Man.)<br>Calef.   |
|      |              | 23739     | MANGUERA CALEFACCIÓN    |   |
|      |              | 38148     | SENSOR MOTOR            |   |
|      |              | K060441   | BANDA MOTOR             |   |
|      |              | T306      | BANDA DISTRIBUCIÓN      |   |
|      |              | T43017    | SENSOR DISTRIBUCIÓN     |   |
| 2015 | 4 CIL. 2.0 L | T296      | BANDA DISTRIBUCIÓN      | 138 D X 23 mm<br>(Trans. Man.)<br>S/Turbo > Rad. a T<br>S/Turbo > T a Motor<br>S/Turbo > Calef. - Entrada |
|      |              | 22808     | MANGUERA INFERIOR       |   |
|      |              | 22875     | MANGUERA SUPERIOR       |   |
|      |              | 22876     | MANGUERA SUPERIOR       |   |
|      |              | 23823     | MANGUERA CALEFACCIÓN    |   |
|      |              | 31100     | TAPÓN ACEITE            |   |
| 2014 | 4 CIL. 1.8 L | 22808     | MANGUERA INFERIOR       | (Trans. Man.)<br>Calef.   |
|      |              | 23739     | MANGUERA CALEFACCIÓN    |   |
|      |              | 38148     | SENSOR MOTOR            |   |
|      |              | K060441   | BANDA MOTOR             |   |
|      |              | T306      | BANDA DISTRIBUCIÓN      |   |
|      |              | T43017    | SENSOR DISTRIBUCIÓN     |   |
| 2014 | 4 CIL. 2.0 L | T41229    | POLEA DISTRIBUCIÓN      | Inf.<br>(Trans. Man.)<br>S/Turbo > Rad. a T<br>S/Turbo > T a Motor<br>S/Turbo > Calef. - Entrada          |
|      |              | 22808     | MANGUERA INFERIOR       |   |
|      |              | 22875     | MANGUERA SUPERIOR       |   |
|      |              | 22876     | MANGUERA SUPERIOR       |   |
|      |              | 23823     | MANGUERA CALEFACCIÓN    |   |
|      |              | 31100     | TAPÓN ACEITE            |   |
| 2013 | 4 CIL. 1.8 L | 23739     | MANGUERA CALEFACCIÓN    | Calef.  |
|      |              | 38148     | SENSOR MOTOR            |   |
|      |              | K060441   | BANDA MOTOR             |   |
|      |              | T306      | BANDA DISTRIBUCIÓN      |   |
|      |              | T43017    | SENSOR DISTRIBUCIÓN     |   |
|      |              | T43025    | SENSOR HIDRÁULICO DIST. |   |
| 2013 | 4 CIL. 2.0 L | 22808     | MANGUERA INFERIOR       | (Trans. Man.)   |
|      |              | T296      | BANDA DISTRIBUCIÓN      |   |
|      |              | T43010    | SENSOR DISTRIBUCIÓN     |   |
|      |              | 41127M    | BOMBA DE AGUA           |   |
|      |              | 41127     | BOMBA DE AGUA           |   |
|      |              |           |                         |   |

| AÑO | MOTOR | No. PARTE | DESCRIPCIÓN | ESPECIFICACIONES |
|-----|-------|-----------|-------------|------------------|
|-----|-------|-----------|-------------|------------------|

|          |                     |          |                         |  |  |
|----------|---------------------|----------|-------------------------|--|--|
| 2012     | 4 CIL. 1.8 L        | 22808    | MANGUERA INFERIOR       | (Trans. Man.)<br>Calef.  |  |
|          |                     | 22875    | MANGUERA SUPERIOR       |  |  |
|          |                     | 22876    | MANGUERA SUPERIOR       |  |  |
|          |                     | 23823    | MANGUERA CALEFACCIÓN    |  |  |
|          |                     | 31100    | TAPÓN ACEITE            |  |  |
|          |                     | 38148    | SENSOR MOTOR            |  |  |
|          |                     | 37013P   | POLEA DECOPLADORA       |  |  |
|          |                     | K060439  | BANDA MOTOR             |  |  |
|          |                     | K060441  | BANDA MOTOR             |  |  |
|          |                     | T296     | BANDA DISTRIBUCIÓN      |  |  |
|          |                     | T43010   | SENSOR DISTRIBUCIÓN     |  |  |
|          |                     | T41229   | POLEA DISTRIBUCIÓN      |  |  |
|          |                     | 41127    | BOMBA DE AGUA           |  |  |
|          |                     | 41127M   | BOMBA DE AGUA           |  |  |
| 2012     | 4 CIL. 2.0 L        | 22808    | MANGUERA INFERIOR       | (Trans. Man.)<br>Calef.  |  |
|          |                     | 23739    | MANGUERA CALEFACCIÓN    |  |  |
|          |                     | 38148    | SENSOR MOTOR            |  |  |
|          |                     | K060441  | BANDA MOTOR             |  |  |
|          |                     | T306     | BANDA DISTRIBUCIÓN      |  |  |
|          |                     | T43017   | SENSOR DISTRIBUCIÓN     |  |  |
|          |                     | T43025   | SENSOR HIDRÁULICO DIST. |  |  |
|          |                     | T41229   | POLEA DISTRIBUCIÓN      |  | Inf.<br>(Trans. Man.)<br>S/Turbo > Rad. a T<br>S/Turbo > T a Motor<br>S/Turbo > Calef. - Entrada |
|          |                     | 22808    | MANGUERA INFERIOR       |  |  |
|          |                     | 22875    | MANGUERA SUPERIOR       |  |  |
|          |                     | 22876    | MANGUERA SUPERIOR       |  |  |
|          |                     | 23823    | MANGUERA CALEFACCIÓN    |  |  |
|          |                     | 31100    | TAPÓN ACEITE            |  |  |
|          |                     | 31529    | TAPÓN RADIADOR          |  |  |
| 31613    | TAPÓN GASOLINA      |          |                         |  |  |
| 31708    | TAPÓN GASOLINA      |          |                         |  |  |
| 38018    | POLEA MOTOR         |          |                         |  |  |
| 38148    | SENSOR MOTOR        |          |                         |  |  |
| 37013P   | POLEA DECOPLADORA   |          |                         |  |  |
| DK060472 | BANDA MOTOR         |          |                         |  |  |
| K060441  | BANDA MOTOR         |          |                         |  |  |
| T296     | BANDA DISTRIBUCIÓN  |          |                         |  |  |
| T43010   | SENSOR DISTRIBUCIÓN |          |                         |  |  |
| TCK296   | KIT DISTRIBUCIÓN    |          |                         |  |  |
| 41127M   | BOMBA DE AGUA       |          |                         |  |  |
| 41127    | BOMBA DE AGUA       |          |                         |  |  |
| 2011     | 4 CIL. 1.8 L        | 41127    | BOMBA DE AGUA           | C/ Impulsor Plástico<br>C/ Impulsor Metálico   |  |
|          |                     | 41127M   | BOMBA DE AGUA           |  |  |
|          |                     | 22808    | MANGUERA INFERIOR       |  | (Trans. Man.)<br>Calef.  |
|          |                     | 23739    | MANGUERA CALEFACCIÓN    |  |  |
|          |                     | 38148    | SENSOR MOTOR            |  |  |
|          |                     | DK060472 | BANDA MOTOR             |  |  |
| K060441  | BANDA MOTOR         |          |                         |  |  |
| T306     | BANDA DISTRIBUCIÓN  |          |                         |  |  |
| 2011     | 4 CIL. 1.9 L        | 38307    | SENSOR MOTOR            | C/AA > Doble Ranurado<br>120 D X 30 mm   |  |
|          |                     | DK060472 | BANDA MOTOR             |  |  |
|          |                     | T333     | BANDA DISTRIBUCIÓN      |  |  |
|          |                     | 37013P   | POLEA DECOPLADORA       |  |  |
|          |                     | T41229   | POLEA DISTRIBUCIÓN      |  |  |
|          |                     | T43091   | SENSOR DISTRIBUCIÓN     |  |  |
| 2011     | 4 CIL. 2.0 L        | T41229   | POLEA DISTRIBUCIÓN      | Inf.<br>(Trans. Man.)<br>S/Turbo > Rad. a T<br>S/Turbo > T a Motor<br>S/Turbo > Calef. - Entrada |  |
|          |                     | 22808    | MANGUERA INFERIOR       |  |  |
|          |                     | 22875    | MANGUERA SUPERIOR       |  |  |
|          |                     | 22876    | MANGUERA SUPERIOR       |  |  |
|          |                     | 23823    | MANGUERA CALEFACCIÓN    |  |  |
|          |                     | 31100    | TAPÓN ACEITE            |  |  |
| 2011     | 4 CIL. 1.8 L        | 22808    | MANGUERA INFERIOR       | (Trans. Man.)<br>Calef.  |  |
|          |                     | 23739    | MANGUERA CALEFACCIÓN    |  |  |
|          |                     | 38148    | SENSOR MOTOR            |  |  |
|          |                     | DK060472 | BANDA MOTOR             |  |  |
|          |                     | K060441  | BANDA MOTOR             |  |  |
|          |                     | T306     | BANDA DISTRIBUCIÓN      |  |  |
|          |                     | T43017   | SENSOR DISTRIBUCIÓN     |  |  |
|          |                     | T43025   | SENSOR HIDRÁULICO DIST. |  |  |
|          |                     | 38307    | SENSOR MOTOR            |  | 22 LBS, S/Palanca<br>S/Llave, Equivalente a E0<br>C/Llave, Regular<br>C/Turbo                    |
|          |                     | DK060472 | BANDA MOTOR             |  |  |
|          |                     | T333     | BANDA DISTRIBUCIÓN      |  |  |
|          |                     | 37013P   | POLEA DECOPLADORA       |  |  |
|          |                     | T41229   | POLEA DISTRIBUCIÓN      |  |  |
|          |                     | T43091   | SENSOR DISTRIBUCIÓN     |  |  |
| 19785    | MANGUERA SUPERIOR   |          |                         |  |  |
| 24070    | MANGUERA INFERIOR   |          |                         |  |  |
| 2011     | 4 CIL. 2.0 L        | T41229   | POLEA DISTRIBUCIÓN      | Inf.<br>(Trans. Man.)<br>S/Turbo > Rad. a T<br>S/Turbo > T a Motor<br>S/Turbo > Calef. - Entrada |  |
|          |                     | 22808    | MANGUERA INFERIOR       |  |  |
|          |                     | 22875    | MANGUERA SUPERIOR       |  |  |
|          |                     | 22876    | MANGUERA SUPERIOR       |  |  |
|          |                     | 23823    | MANGUERA CALEFACCIÓN    |  |  |
|          |                     | 31100    | TAPÓN ACEITE            |  |  |
| 2011     | 4 CIL. 2.0 L        | T41229   | POLEA DISTRIBUCIÓN      | C/AA > Doble Ranurado<br>C/Turbo   |  |
|          |                     | DK060472 | BANDA MOTOR             |  |  |
|          |                     | K060415  | BANDA MOTOR             |  |  |
|          |                     |          |                         |  |  |
|          |                     |          |                         |  |  |
|          |                     |          |                         |  |  |



# CATÁLOGO MÁSTER AUTOMOTRIZ

| AÑO | MOTOR | No. PARTE | DESCRIPCIÓN | ESPECIFICACIONES |
|-----|-------|-----------|-------------|------------------|
|-----|-------|-----------|-------------|------------------|

## VOLKSWAGEN

### CLASICO

| AÑO  | MOTOR        | No. PARTE  | DESCRIPCIÓN  | ESPECIFICACIONES   |
|------|--------------|--|--|--|
| 2011 | 4 CIL. 2.0 L | K060441<br>T296<br>T43010<br>TCK296<br>TCKWP296<br>TCKWP296M<br>41127M<br>41127                      | BANDA MOTOR<br>BANDA DISTRIBUCIÓN<br>TENSOR DISTRIBUCIÓN<br>KIT DISTRIBUCIÓN<br>KIT CON BOMBA DE AGUA<br>KIT CON BOMBA DE AGUA<br>BOMBA DE AGUA<br>BOMBA DE AGUA   | S/AA<br>138 D X 23 mm<br><br>Impulsor de plástico<br>Impulsor de metal<br>C/Impulsor Metálico<br>C/Impulsor Plástico                               |
| 2010 | 4 CIL. 1.8 L | T43017<br>T43025<br>22808<br>23739<br>38148<br>K060441<br>T306                                       | TENSOR DISTRIBUCIÓN<br>TENSOR HIDRÁULICO DIST.<br>MANGUERA INFERIOR<br>MANGUERA CALEFACCIÓN<br>TENSOR MOTOR<br>BANDA MOTOR<br>BANDA DISTRIBUCIÓN   | (Trans. Man.)<br>Calef.<br><br>S/AA<br>150 D X 23 mm   |
| 2010 | 4 CIL. 2.0 L | T43010<br>22808<br>22875<br>22876<br>23823<br>31100<br>38148<br>37013P<br>K060441<br>41127<br>41127M | TENSOR DISTRIBUCIÓN<br>MANGUERA INFERIOR<br>MANGUERA SUPERIOR<br>MANGUERA SUPERIOR<br>MANGUERA CALEFACCIÓN<br>TAPÓN ACEITE<br>TENSOR MOTOR<br>POLEA DECOPLADORA<br>BANDA MOTOR<br>BOMBA DE AGUA<br>BOMBA DE AGUA | (Trans. Man.)<br>S/Turbo > Rad. a T<br>S/Turbo > T a Motor<br>S/Turbo > Calef. - Entrada<br><br>S/AA<br>C/Impulsor Plástico<br>C/Impulsor Metálico |

### COMBI

| AÑO  | MOTOR        | No. PARTE   | DESCRIPCIÓN   | ESPECIFICACIONES      |
|------|--------------|---|---|-----------------------|
| 2001 | 4 CIL. 1.8 L | CH220593<br>CH227181<br>CH227182<br>K060365<br>T260 | MANGUERA DE PASO<br>MANGUERA SUPERIOR<br>MANGUERA INFERIOR<br>BANDA MOTOR<br>BANDA DISTRIBUCIÓN | ALT.<br>121 D X 18 mm |
| 2000 | 4 CIL. 1.8 L | CH220593<br>CH227181<br>CH227182<br>K060365<br>T260 | MANGUERA DE PASO<br>MANGUERA SUPERIOR<br>MANGUERA INFERIOR<br>BANDA MOTOR<br>BANDA DISTRIBUCIÓN | ALT.<br>121 D X 18 mm |

### CRAFTER

| AÑO  | MOTOR        | No. PARTE  | DESCRIPCIÓN   | ESPECIFICACIONES |
|------|--------------|--|---|------------------|
| 2015 | 5 CIL. 2.5 L | 37013P<br>K060790<br>T42044<br>T43067<br>TH1328761 | POLEA DECOPLADORA<br>BANDA MOTOR<br>POLEA DISTRIBUCIÓN<br>TENSOR DISTRIBUCIÓN<br>TERMOSTATO | S/AA             |
| 2014 | 5 CIL. 2.5 L | K060790<br>37013P<br>TH1328761<br>T42044<br>T43067 | BANDA MOTOR<br>POLEA DECOPLADORA<br>TERMOSTATO<br>POLEA DISTRIBUCIÓN<br>TENSOR DISTRIBUCIÓN | S/AA             |
| 2013 | 5 CIL. 2.5 L | 37013P<br>K060790<br>T42044<br>T43067<br>TH1328761 | POLEA DECOPLADORA<br>BANDA MOTOR<br>POLEA DISTRIBUCIÓN<br>TENSOR DISTRIBUCIÓN<br>TERMOSTATO | S/AA             |
| 2012 | 5 CIL. 2.5 L |  |   |                  |

| AÑO | MOTOR | No. PARTE | DESCRIPCIÓN | ESPECIFICACIONES |
|-----|-------|-----------|-------------|------------------|
|-----|-------|-----------|-------------|------------------|

|      |              |   |  |  |
|------|--------------|---|--|--|
|      |              | 37013P<br>K060790<br>T42044<br>T43067<br>TH1328761                                  | POLEA DECOPLADORA<br>BANDA MOTOR<br>POLEA DISTRIBUCIÓN<br>TENSOR DISTRIBUCIÓN<br>TERMOSTATO  | S/AA                                     |
| 2011 | 5 CIL. 2.5 L | 37013P<br>K040382<br>K060790<br>K060994<br>K061016<br>T42050<br>T43067<br>TH1328761 | POLEA DECOPLADORA<br>BANDA MOTOR<br>BANDA MOTOR<br>BANDA MOTOR<br>BANDA MOTOR<br>POLEA DISTRIBUCIÓN<br>TENSOR DISTRIBUCIÓN<br>TERMOSTATO | BDH<br>S/AA<br>S/AA > Doble ALT.<br>C/AA |
| 2010 | 5 CIL. 2.5 L | 37013P<br>K060790<br>T42044<br>T43067<br>TH1328761                                  | POLEA DECOPLADORA<br>BANDA MOTOR<br>POLEA DISTRIBUCIÓN<br>TENSOR DISTRIBUCIÓN<br>TERMOSTATO  | S/AA                                     |
| 2009 | 5 CIL. 2.5 L | 37013P<br>K060790<br>T42044<br>T43067<br>TH1328761                                  | POLEA DECOPLADORA<br>BANDA MOTOR<br>POLEA DISTRIBUCIÓN<br>TENSOR DISTRIBUCIÓN<br>TERMOSTATO  | S/AA                                     |
| 2008 | 5 CIL. 2.5 L | 37013P<br>K060790<br>K061020<br>T42044<br>T43067<br>TH1328761                       | POLEA DECOPLADORA<br>BANDA MOTOR<br>BANDA MOTOR<br>POLEA DISTRIBUCIÓN<br>TENSOR DISTRIBUCIÓN<br>TERMOSTATO                               | S/AA<br>C/AA                             |

### CROSSFOX

|      |              |   |  |                       |
|------|--------------|---|--|-----------------------|
| 2013 | 4 CIL. 1.6 L | K060420<br>K060669<br>T1548<br>T38213<br>TCK1548                          | BANDA MOTOR<br>BANDA MOTOR<br>BANDA DISTRIBUCIÓN<br>TENSOR MOTOR<br>KIT DISTRIBUCIÓN                               | S/AA<br>135 D X 19 mm |
| 2012 | 4 CIL. 1.6 L | K060420<br>K060669<br>T1548<br>T38213<br>TCK1548                          | BANDA MOTOR<br>BANDA MOTOR<br>BANDA DISTRIBUCIÓN<br>TENSOR MOTOR<br>KIT DISTRIBUCIÓN                               | S/AA<br>135 D X 19 mm |
| 2011 | 4 CIL. 1.6 L | K060420<br>K060669<br>T1548<br>T38213<br>TCK1548                          | BANDA MOTOR<br>BANDA MOTOR<br>BANDA DISTRIBUCIÓN<br>TENSOR MOTOR<br>KIT DISTRIBUCIÓN                               | S/AA<br>135 D X 19 mm |
| 2009 | 4 CIL. 1.6 L | K060420<br>K060669<br>T1548<br>T38213<br>TCK1548<br>TH14780G1             | BANDA MOTOR<br>BANDA MOTOR<br>BANDA DISTRIBUCIÓN<br>TENSOR MOTOR<br>KIT DISTRIBUCIÓN<br>TERMOSTATO                 | S/AA<br>135 D X 19 mm |
| 2008 | 4 CIL. 1.6 L | TH14780G1<br>K060420<br>K060669<br>T1548<br>T38213<br>TCK1548<br>TMV23001 | TERMOSTATO<br>BANDA MOTOR<br>BANDA MOTOR<br>BANDA DISTRIBUCIÓN<br>TENSOR MOTOR<br>KIT DISTRIBUCIÓN<br>TENSOR MOTOR | S/AA<br>135 D X 19 mm |
| 2007 | 4 CIL. 1.6 L | K060420<br>K060669<br>T1548<br>T38213<br>TCK1548                          | BANDA MOTOR<br>BANDA MOTOR<br>BANDA DISTRIBUCIÓN<br>TENSOR MOTOR<br>KIT DISTRIBUCIÓN                               | S/AA<br>135 D X 19 mm |



# POWERING PROGRESS

| AÑO | MOTOR | No. PARTE | DESCRIPCIÓN | ESPECIFICACIONES |
|-----|-------|-----------|-------------|------------------|
|-----|-------|-----------|-------------|------------------|

## VOLKSWAGEN

### CROSSFOX

| AÑO  | MOTOR        | No. PARTE   | DESCRIPCIÓN  | ESPECIFICACIONES      |
|------|--------------|---|--|-----------------------|
| 2007 | 4 CIL. 1.6 L | TMV23001<br>TH14780G1   | TENSOR MOTOR<br>TERMOSTATO   |                       |
| 2006 | 4 CIL. 1.6 L | TH14780G1<br>K060420<br>K060669<br>T1548<br>TCK1548<br>TMV23001 | TERMOSTATO<br>BANDA MOTOR<br>BANDA MOTOR<br>BANDA DISTRIBUCIÓN<br>KIT DISTRIBUCIÓN<br>TENSOR MOTOR | C/AA<br>135 D X 19 mm |
| 2005 | 4 CIL. 1.6 L | K060420<br>K060669<br>TCK1548<br>TH14780G1                      | BANDA MOTOR<br>BANDA MOTOR<br>KIT DISTRIBUCIÓN<br>TERMOSTATO                                       | C/AA > D.H.           |
| 2004 | 4 CIL. 1.6 L | TH14780G1   | TERMOSTATO   |                       |
| 2003 | 4 CIL. 1.6 L | TH14780G1   | TERMOSTATO   |                       |
| 2002 | 4 CIL. 1.6 L | TH14780G1   | TERMOSTATO   |                       |
| 2001 | 4 CIL. 1.6 L | TH14780G1   | TERMOSTATO   |                       |
| 2000 | 4 CIL. 1.6 L | TH14780G1   | TERMOSTATO   |                       |

### DERBY

| AÑO  | MOTOR        | No. PARTE   | DESCRIPCIÓN  | ESPECIFICACIONES  |
|------|--------------|---|--|---|
| 2008 | 4 CIL. 1.8 L | 7295<br>CH220702<br>CH220711<br>CH220832<br>K060355<br>K060455<br>T260<br>T41079<br>TCK260M<br>7270 | BANDA MOTOR<br>MANGUERA INFERIOR<br>MANGUERA SUPERIOR<br>MANGUERA INFERIOR<br>BANDA MOTOR<br>BANDA MOTOR<br>BANDA DISTRIBUCIÓN<br>TENSOR DISTRIBUCIÓN<br>KIT DISTRIBUCIÓN<br>BANDA MOTOR | C/AA > D.H.<br><br>S/AA<br>C/AA<br>121 D X 18 mm<br><br>S/AA > D.H. |
| 2007 | 4 CIL. 1.8 L | T41079<br>7270<br>7295<br>CH220702<br>CH220711<br>CH220832<br>K060355<br>K060455<br>T260<br>TCK260M | TENSOR DISTRIBUCIÓN<br>BANDA MOTOR<br>BANDA MOTOR<br>MANGUERA INFERIOR<br>MANGUERA SUPERIOR<br>MANGUERA INFERIOR<br>BANDA MOTOR<br>BANDA MOTOR<br>BANDA DISTRIBUCIÓN<br>KIT DISTRIBUCIÓN | S/AA > D.H.<br>C/AA > D.H.<br><br>S/AA<br>C/AA<br>121 D X 18 mm     |
| 2006 | 4 CIL. 1.8 L | 7270<br>7295<br>CH220702<br>CH220711<br>CH220832<br>K060355<br>K060455<br>T260<br>T41079<br>TCK260M | BANDA MOTOR<br>BANDA MOTOR<br>MANGUERA INFERIOR<br>MANGUERA SUPERIOR<br>MANGUERA INFERIOR<br>BANDA MOTOR<br>BANDA MOTOR<br>BANDA DISTRIBUCIÓN<br>KIT DISTRIBUCIÓN                        | S/AA > D.H.<br>C/AA > D.H.<br><br>S/AA<br>C/AA<br>121 D X 18 mm     |
| 2005 | 4 CIL. 1.6 L | TMV23001<br>TPG23001  | TENSOR MOTOR<br>TENSOR DISTRIBUCIÓN  |   |
| 2005 | 4 CIL. 1.8 L |   |  |   |

| AÑO | MOTOR | No. PARTE | DESCRIPCIÓN | ESPECIFICACIONES |
|-----|-------|-----------|-------------|------------------|
|-----|-------|-----------|-------------|------------------|

|      |              |  |   |   |
|------|--------------|--|---|---|
|      |              | CH220711<br>7270<br>7295<br>CH220702<br>CH220832<br>K060355<br>K060455<br>T260<br>T41079<br>TCK260M  | MANGUERA SUPERIOR<br>BANDA MOTOR<br>BANDA MOTOR<br>MANGUERA INFERIOR<br>MANGUERA INFERIOR<br>BANDA MOTOR<br>BANDA MOTOR<br>BANDA DISTRIBUCIÓN<br>TENSOR DISTRIBUCIÓN<br>KIT DISTRIBUCIÓN  | S/AA > D.H.<br>C/AA > D.H.<br><br>S/AA<br>C/AA<br>121 D X 18 mm                                       |
| 2004 | 4 CIL. 1.6 L | TMV23001<br>TPG23001   | TENSOR MOTOR<br>TENSOR DISTRIBUCIÓN   |   |
| 2004 | 4 CIL. 1.8 L | 7295<br>CH220811<br>CH220832<br>K060385<br>K060455   | BANDA MOTOR<br>MANGUERA SUPERIOR<br>MANGUERA INFERIOR<br>BANDA MOTOR<br>BANDA MOTOR   | D.H.<br><br>S/AA<br>C/AA  |
| 2004 | 4 CIL. 2.0 L | 7295<br>CH220832<br>K060385<br>K060455<br>T262   | BANDA MOTOR<br>MANGUERA INFERIOR<br>BANDA MOTOR<br>BANDA MOTOR<br>BANDA DISTRIBUCIÓN  | D.H.<br><br>S/AA<br>C/AA<br>124 D X 18 mm   |
| 2003 | 4 CIL. 1.6 L | TMV23001<br>TPG23001   | TENSOR MOTOR<br>TENSOR DISTRIBUCIÓN   |   |
| 2003 | 4 CIL. 1.8 L | 7295<br>CH220811<br>CH220832<br>K060385<br>K060455   | BANDA MOTOR<br>MANGUERA SUPERIOR<br>MANGUERA INFERIOR<br>BANDA MOTOR<br>BANDA MOTOR   | D.H.<br><br>S/AA<br>C/AA  |
| 2003 | 4 CIL. 2.0 L | CH220832<br>K060385<br>K060455<br>T262   | MANGUERA INFERIOR<br>BANDA MOTOR<br>BANDA MOTOR<br>BANDA DISTRIBUCIÓN   | S/AA<br>C/AA<br>124 D X 18 mm   |
| 2002 | 4 CIL. 1.6 L | TMV23001<br>TPG23001   | TENSOR MOTOR<br>TENSOR DISTRIBUCIÓN   |   |
| 2001 | 4 CIL. 1.6 L | TMV23001<br>TPG23001   | TENSOR MOTOR<br>TENSOR DISTRIBUCIÓN   |   |
| 2001 | 4 CIL. 1.8 L | 19969<br>38147<br>CH220034<br>CH220054<br>CH220064<br>CH220593<br>CH220702<br>CH220711<br>K060355<br>K060365<br>K060455<br>T41079<br>730665<br>72776S<br>42261 | MANGUERA CALEFACCIÓN<br>TENSOR MOTOR<br>MANGUERA DE PASO<br>MANGUERA DE PASO<br>MANGUERA DE PASO<br>MANGUERA DE PASO<br>MANGUERA INFERIOR<br>MANGUERA SUPERIOR<br>BANDA MOTOR<br>BANDA MOTOR<br>BANDA MOTOR<br>TENSOR DISTRIBUCIÓN<br>BANDA MOTOR<br>BANDA MOTOR<br>BOMBA DE AGUA | Calef. - Salida<br><br><br><br><br><br>S/AA<br>B.A. Y.A.A.<br>C/AA<br><br>D.H.<br>D.H.<br>Sin Carcasa |
| 2000 | 4 CIL. 1.6 L | TMV23001<br>TPG23001   | TENSOR MOTOR<br>TENSOR DISTRIBUCIÓN   |   |
| 2000 | 4 CIL. 1.8 L | 19969<br>38147<br>CH220034<br>CH220054<br>CH220064<br>CH220593<br>CH220702<br>CH220711<br>K060355<br>T41079  | MANGUERA CALEFACCIÓN<br>TENSOR MOTOR<br>MANGUERA DE PASO<br>MANGUERA DE PASO<br>MANGUERA DE PASO<br>MANGUERA DE PASO<br>MANGUERA INFERIOR<br>MANGUERA SUPERIOR<br>BANDA MOTOR<br>TENSOR DISTRIBUCIÓN  | Calef. - Salida<br><br><br><br><br><br>S/AA   |





# CATÁLOGO MÁSTER AUTOMOTRIZ

| AÑO | MOTOR | No. PARTE | DESCRIPCIÓN | ESPECIFICACIONES |
|-----|-------|-----------|-------------|------------------|
|-----|-------|-----------|-------------|------------------|

## VOLKSWAGEN

### DERBY

| AÑO  | MOTOR        | No. PARTE | DESCRIPCIÓN   | ESPECIFICACIONES |
|------|--------------|-----------|---------------|------------------|
| 2000 | 4 CIL. 1.8 L |           |               |                  |
|      |              | K060365   | BANDA MOTOR   | B.A. Y.A.A.      |
|      |              | K060455   | BANDA MOTOR   | C/AA             |
|      |              | 42261     | BOMBA DE AGUA | Sin Carcasa      |
|      |              | 73066S    | BANDA MOTOR   | D.H.             |
|      |              | 72776S    | BANDA MOTOR   | D.H.             |

### EOS

| AÑO  | MOTOR        | No. PARTE   | DESCRIPCIÓN   | ESPECIFICACIONES  |
|------|--------------|---|---|---|
| 2013 | 4 CIL. 2.0 L | 41505E<br>41086                                       | BOMBA DE AGUA<br>BOMBA DE AGUA  | Bomba Eléctrica / Aux.  |
| 2012 | 4 CIL. 2.0 L | 41505E<br>41086<br>23742<br>31529<br>K060439          | BOMBA DE AGUA<br>BOMBA DE AGUA<br>MANGUERA SUPERIOR<br>TAPÓN RADIADOR<br>BANDA MOTOR                      | Bomba Eléctrica / Aux.<br><br>22 LBS, S/Palanca   |
| 2011 | 4 CIL. 2.0 L | 23741<br>23742<br>31529<br>K060439<br>41505E<br>41086 | MANGUERA SUPERIOR<br>MANGUERA SUPERIOR<br>TAPÓN RADIADOR<br>BANDA MOTOR<br>BOMBA DE AGUA<br>BOMBA DE AGUA | [Trans. Man.]<br>[Trans. Aut.]<br>22 LBS, S/Palanca<br><br>Bomba Eléctrica / Aux.   |
| 2010 | 4 CIL. 2.0 L | 41505E<br>41086<br>23741<br>31529<br>3704P<br>K060439 | BOMBA DE AGUA<br>BOMBA DE AGUA<br>MANGUERA SUPERIOR<br>TAPÓN RADIADOR<br>POLEA DECOPLADORA<br>BANDA MOTOR | Bomba Eléctrica / Aux.<br><br>[Trans. Man.]<br>22 LBS, S/Palanca  |
| 2009 | 4 CIL. 2.0 L | 41505E<br>41190<br>41190M                             | BOMBA DE AGUA<br>BOMBA DE AGUA<br>BOMBA DE AGUA   | Bomba Eléctrica / Designación de Motor CCTA<br>C/ Impulsor Plástico / Desig. de Motor BPY<br>C/ Impulsor Metálico / Desig. de Motor BPY |
| 2008 | 4 CIL. 2.0 L | 41190M<br>41190                                       | BOMBA DE AGUA<br>BOMBA DE AGUA  | C/ Impulsor Metálico<br>C/ Impulsor Plástico  |
| 2007 | 4 CIL. 2.0 L | 41190<br>41190M                                       | BOMBA DE AGUA<br>BOMBA DE AGUA  | C/ Impulsor Plástico<br>C/ Impulsor Metálico  |

### EUROVAN

| AÑO  | MOTOR        | No. PARTE   | DESCRIPCIÓN  | ESPECIFICACIONES |
|------|--------------|---|--|------------------|
| 2009 | 4 CIL. 1.9 L | CH220111<br>CH220112<br>TCK333M                         | MANGUERA SUPERIOR<br>MANGUERA INFERIOR<br>KIT DISTRIBUCIÓN   |                  |
| 2008 | 4 CIL. 1.9 L | CH220111<br>CH220112<br>TCK333M                         | MANGUERA SUPERIOR<br>MANGUERA INFERIOR<br>KIT DISTRIBUCIÓN   |                  |
| 2007 | 4 CIL. 1.9 L | CH220111<br>CH220112<br>TCK333M                         | MANGUERA SUPERIOR<br>MANGUERA INFERIOR<br>KIT DISTRIBUCIÓN   |                  |
| 2006 | 4 CIL. 1.9 L | CH220111<br>CH220112<br>CH220762<br>CH220772<br>TCK333M | MANGUERA SUPERIOR<br>MANGUERA INFERIOR<br>MANGUERA SUPERIOR<br>MANGUERA SUPERIOR<br>KIT DISTRIBUCIÓN |                  |
| 2005 | 4 CIL. 1.9 L | CH220111  | MANGUERA SUPERIOR  |                  |

| AÑO | MOTOR | No. PARTE | DESCRIPCIÓN | ESPECIFICACIONES |
|-----|-------|-----------|-------------|------------------|
|-----|-------|-----------|-------------|------------------|

|      |              |   |   |  |
|------|--------------|---|---|--|
|      |              | CH220112<br>TCK333M   | MANGUERA INFERIOR<br>KIT DISTRIBUCIÓN   |  |
| 2005 | 5 CIL. 2.5 L | CH220762<br>CH220772<br>TPG22001  | MANGUERA SUPERIOR<br>MANGUERA SUPERIOR<br>TENSOR DISTRIBUCIÓN   |  |
| 2004 | 5 CIL. 2.5 L | K060870<br>TCK739M<br>TPG22001  | BANDA MOTOR<br>KIT DISTRIBUCIÓN<br>TENSOR DISTRIBUCIÓN  | C/AA > ALT.  |
| 2003 | 5 CIL. 2.5 L | 31781<br>31833<br>CH220741<br>CH220751<br>CH220762<br>K060840<br>K060870<br>T739<br>TCK739M<br>TPG22001             | TAPÓN GASOLINA<br>TAPÓN GASOLINA<br>MANGUERA SUPERIOR<br>MANGUERA SUPERIOR<br>MANGUERA INFERIOR<br>BANDA MOTOR<br>BANDA MOTOR<br>BANDA DISTRIBUCIÓN<br>KIT DISTRIBUCIÓN<br>TENSOR DISTRIBUCIÓN                      | C/Llave, Regular<br>S/Llave, Equivalente a EO<br><br>S/AA > ALT.<br>C/AA > ALT.<br>122 D X 26,5 mm |
| 2002 | 5 CIL. 2.5 L | 31781<br>31833<br>CH220741<br>CH220751<br>CH220762<br>CH220772<br>K060840<br>K060870<br>T739<br>TCK739M<br>TPG22001 | TAPÓN GASOLINA<br>TAPÓN GASOLINA<br>MANGUERA SUPERIOR<br>MANGUERA SUPERIOR<br>MANGUERA INFERIOR<br>MANGUERA INFERIOR<br>BANDA MOTOR<br>BANDA MOTOR<br>BANDA DISTRIBUCIÓN<br>KIT DISTRIBUCIÓN<br>TENSOR DISTRIBUCIÓN | C/Llave, Regular<br>S/Llave, Equivalente a EO<br><br>S/AA > ALT.<br>C/AA > ALT.<br>122 D X 26,5 mm |
| 2002 | V6, 2.8 L    | 41155   | BOMBA DE AGUA   | Sin Turbo  |
| 2001 | 5 CIL. 2.5 L | 31781<br>31833<br>CH220741<br>CH220751<br>CH220762<br>CH220772<br>K060840<br>K060870<br>T739<br>TCK739M<br>TPG22001 | TAPÓN GASOLINA<br>TAPÓN GASOLINA<br>MANGUERA SUPERIOR<br>MANGUERA SUPERIOR<br>MANGUERA INFERIOR<br>MANGUERA INFERIOR<br>BANDA MOTOR<br>BANDA MOTOR<br>BANDA DISTRIBUCIÓN<br>KIT DISTRIBUCIÓN<br>TENSOR DISTRIBUCIÓN | C/Llave, Regular<br>S/Llave, Equivalente a EO<br><br>S/AA > ALT.<br>C/AA > ALT.<br>122 D X 26,5 mm |
| 2001 | V6, 2.8 L    | 31781<br>31833<br>41155   | TAPÓN GASOLINA<br>TAPÓN GASOLINA<br>BOMBA DE AGUA   | C/Llave, Regular<br>S/Llave, Equivalente a EO<br>Sin Turbo   |
| 2000 | 5 CIL. 2.5 L | TCK739M<br>TPG22001   | KIT DISTRIBUCIÓN<br>TENSOR DISTRIBUCIÓN   |  |
| 2000 | V6, 2.8 L    | 31328<br>31781<br>31833<br>41155  | TAPÓN RADIADOR<br>TAPÓN GASOLINA<br>TAPÓN GASOLINA<br>BOMBA DE AGUA   | 20 LBS, S/Palanca<br>C/Llave, Regular<br>S/Llave, Equivalente a EO<br>Sin Turbo                    |

### GLI

|      |              |  |   |   |
|------|--------------|--|---|---|
| 2009 | 4 CIL. 2.0 L | 41086  | BOMBA DE AGUA   |   |
| 2008 | 4 CIL. 2.0 L | 41190<br>41190M<br>K060415<br>T334<br>T42019 | BOMBA DE AGUA<br>BOMBA DE AGUA<br>BANDA MOTOR<br>BANDA DISTRIBUCIÓN<br>POLEA DISTRIBUCIÓN | C/ Impulsor Plástico<br>C/ Impulsor Metálico<br>C/Turbo > ALT. Y A.A.<br>C/Turbo, 148 D X 23 mm<br>C/Turbo > Inf. |

### GOL

|      |              |  |  |  |
|------|--------------|--|--|--|
| 2015 | 4 CIL. 1.6 L |  |  |  |
|------|--------------|--|--|--|



# POWERING PROGRESS

| AÑO | MOTOR | No. PARTE | DESCRIPCIÓN | ESPECIFICACIONES |
|-----|-------|-----------|-------------|------------------|
|-----|-------|-----------|-------------|------------------|

## VOLKSWAGEN

### GOL

| AÑO  | MOTOR        | No. PARTE  | DESCRIPCIÓN   | ESPECIFICACIONES                                     |
|------|--------------|--|---|--|
| 2015 | 4 CIL. 1.6 L | K030313SF<br>K060285SF<br>K060300SF<br>K060472SF<br>T1548<br>TCK1548<br>TP623001 | BANDA MOTOR<br>BANDA MOTOR<br>BANDA MOTOR<br>BANDA MOTOR<br>BANDA DISTRIBUCIÓN<br>KIT DISTRIBUCIÓN<br>TENSOR DISTRIBUCIÓN | A.A.<br>ALT.<br>C/AA<br>C/AA > D.H.<br>135 D X 19 mm |
| 2014 | 4 CIL. 1.6 L | K030313SF<br>K060285SF<br>K060300SF<br>K060472SF<br>T1548<br>TCK1548<br>TP623001 | BANDA MOTOR<br>BANDA MOTOR<br>BANDA MOTOR<br>BANDA MOTOR<br>BANDA DISTRIBUCIÓN<br>KIT DISTRIBUCIÓN<br>TENSOR DISTRIBUCIÓN | A.A.<br>ALT.<br>C/AA<br>C/AA > D.H.<br>135 D X 19 mm |
| 2013 | 4 CIL. 1.6 L | K030313SF<br>K060285SF<br>K060300SF<br>K060472SF<br>T1548<br>TCK1548<br>TP623001 | BANDA MOTOR<br>BANDA MOTOR<br>BANDA MOTOR<br>BANDA MOTOR<br>BANDA DISTRIBUCIÓN<br>KIT DISTRIBUCIÓN<br>TENSOR DISTRIBUCIÓN | A.A.<br>ALT.<br>C/AA<br>C/AA > D.H.<br>135 D X 19 mm |
| 2012 | 4 CIL. 1.6 L | K030313SF<br>K060285SF<br>K060300SF<br>K060472SF<br>T1548<br>TCK1548<br>TP623001 | BANDA MOTOR<br>BANDA MOTOR<br>BANDA MOTOR<br>BANDA MOTOR<br>BANDA DISTRIBUCIÓN<br>KIT DISTRIBUCIÓN<br>TENSOR DISTRIBUCIÓN | A.A.<br>ALT.<br>C/AA<br>C/AA > D.H.<br>135 D X 19 mm |
| 2011 | 4 CIL. 1.6 L | K030313SF<br>K060285SF<br>K060300SF<br>K060472SF<br>T1548<br>TCK1548<br>TP623001 | BANDA MOTOR<br>BANDA MOTOR<br>BANDA MOTOR<br>BANDA MOTOR<br>BANDA DISTRIBUCIÓN<br>KIT DISTRIBUCIÓN<br>TENSOR DISTRIBUCIÓN | A.A.<br>ALT.<br>C/AA<br>C/AA > D.H.<br>135 D X 19 mm |
| 2010 | 4 CIL. 1.6 L | K030313SF<br>K060285SF<br>K060300SF<br>K060472SF<br>T1548<br>TCK1548<br>TP623001 | BANDA MOTOR<br>BANDA MOTOR<br>BANDA MOTOR<br>BANDA MOTOR<br>BANDA DISTRIBUCIÓN<br>KIT DISTRIBUCIÓN<br>TENSOR DISTRIBUCIÓN | A.A.<br>ALT.<br>C/AA<br>C/AA > D.H.<br>135 D X 19 mm |
| 2009 | 4 CIL. 1.6 L | K030313SF<br>K060285SF<br>K060300SF<br>K060472SF<br>T1548<br>TCK1548<br>TP623001 | BANDA MOTOR<br>BANDA MOTOR<br>BANDA MOTOR<br>BANDA MOTOR<br>BANDA DISTRIBUCIÓN<br>KIT DISTRIBUCIÓN<br>TENSOR DISTRIBUCIÓN | A.A.<br>ALT.<br>C/AA<br>C/AA > D.H.<br>135 D X 19 mm |

### GOLF

|      |              |                 |                                |  |
|------|--------------|-----------------|--------------------------------|--|
| 2013 | 4 CIL. 2.0 L | 41190<br>41190M | BOMBA DE AGUA<br>BOMBA DE AGUA | C/ Impulsor Plástico<br>C/ Impulsor Metálico |
| 2013 | 5 CIL. 2.5 L | 41191           | BOMBA DE AGUA                  |  |
| 2012 | 4 CIL. 2.0 L | 41190           | BOMBA DE AGUA                  | C/ Impulsor Plástico                         |

| AÑO | MOTOR | No. PARTE | DESCRIPCIÓN | ESPECIFICACIONES |
|-----|-------|-----------|-------------|------------------|
|-----|-------|-----------|-------------|------------------|

|      |              |  |  |   |
|------|--------------|--|--|---|
|      |              | 41190M   | BOMBA DE AGUA  | C/ Impulsor Metálico  |
| 2012 | 5 CIL. 2.5 L | 41191<br>38314   | BOMBA DE AGUA<br>TENSOR MOTOR  | A.A.  |
| 2011 | 5 CIL. 2.5 L | 38314<br>41191   | TENSOR MOTOR<br>BOMBA DE AGUA  | A.A.  |
| 2010 | 4 CIL. 2.0 L | 41086  | BOMBA DE AGUA  |   |
| 2010 | 5 CIL. 2.5 L | 41191<br>38314<br>38315  | BOMBA DE AGUA<br>TENSOR MOTOR<br>TENSOR MOTOR  |   |
| 2009 | 4 CIL. 2.0 L | 38148<br>37013P<br>DK060472<br>K060441<br>T296<br>T43010<br>TCK296<br>TCKWP296<br>TCKWP296M<br>41086   | TENSOR MOTOR<br>POLEA DECOPLADORA<br>BANDA MOTOR<br>BANDA MOTOR<br>BANDA DISTRIBUCIÓN<br>TENSOR DISTRIBUCIÓN<br>KIT DISTRIBUCIÓN<br>KIT CON BOMBA DE AGUA<br>KIT CON BOMBA DE AGUA<br>BOMBA DE AGUA  | (140A.)<br>C/AA > Doble Ranurado<br>S/AA<br>138 D X 23 mm<br>Impulsor de plástico<br>Impulsor de metal  |
| 2008 | 4 CIL. 2.0 L | 41086<br>37013P<br>DK060472<br>K060441<br>T296<br>T43010<br>TCK296<br>TCKWP296<br>TCKWP296M<br>38148   | BOMBA DE AGUA<br>POLEA DECOPLADORA<br>BANDA MOTOR<br>BANDA MOTOR<br>BANDA DISTRIBUCIÓN<br>TENSOR DISTRIBUCIÓN<br>KIT DISTRIBUCIÓN<br>KIT CON BOMBA DE AGUA<br>KIT CON BOMBA DE AGUA<br>TENSOR MOTOR  | (140A.)<br>C/AA > Doble Ranurado<br>S/AA<br>138 D X 23 mm<br>Impulsor de plástico<br>Impulsor de metal  |
| 2007 | 4 CIL. 2.0 L | 31100<br>31529<br>31781<br>31833<br>38148<br>37013P<br>DK060472<br>K060441<br>T296<br>T43010<br>TCK296<br>TCKWP296<br>TCKWP296M<br>41127M<br>41127 | TAPÓN ACEITE<br>TAPÓN RADIADOR<br>TAPÓN GASOLINA<br>TAPÓN GASOLINA<br>TENSOR MOTOR<br>POLEA DECOPLADORA<br>BANDA MOTOR<br>BANDA MOTOR<br>BANDA DISTRIBUCIÓN<br>TENSOR DISTRIBUCIÓN<br>KIT DISTRIBUCIÓN<br>KIT CON BOMBA DE AGUA<br>KIT CON BOMBA DE AGUA<br>BOMBA DE AGUA<br>BOMBA DE AGUA | Z2 LBS, S/Palanca<br>C/Llave, Regular<br>S/Llave, Equivalente a E0<br>(140A.)<br>C/AA > Doble Ranurado<br>S/AA<br>138 D X 23 mm<br>Impulsor de plástico<br>Impulsor de metal<br>C/ Impulsor Metálico<br>C/ Impulsor Plástico / Sin Turbo                    |
| 2006 | 4 CIL. 1.8 L | 41511E<br>41127M<br>41127<br>31529<br>31833<br>38018<br>38148<br>DK060472<br>T306<br>TCKWP306<br>22808<br>22879<br>31100                           | BOMBA DE AGUA<br>BOMBA DE AGUA<br>BOMBA DE AGUA<br>TAPÓN RADIADOR<br>TAPÓN GASOLINA<br>POLEA MOTOR<br>TENSOR MOTOR<br>BANDA MOTOR<br>BANDA DISTRIBUCIÓN<br>KIT CON BOMBA DE AGUA<br>MANGUERA INFERIOR<br>MANGUERA SUPERIOR<br>TAPÓN ACEITE   | Bomba Eléctrica / Con Transmisión Automática<br>C/ Impulsor Metálico<br>C/ Impulsor Plástico<br>Z2 LBS, S/Palanca<br>S/Llave, Equivalente a E0<br>C/AA > Doble Ranurado<br>150 D X 23 mm<br>Impulsor de plástico<br>(Trans. Man.)<br>Rad. a T (Trans. Man.) |
| 2006 | 4 CIL. 2.0 L | 365732<br>22808<br>22875<br>22876<br>23823<br>23825<br>24070<br>31100<br>31529   | EDH<br>MANGUERA INFERIOR<br>MANGUERA SUPERIOR<br>MANGUERA SUPERIOR<br>MANGUERA CALEFACCIÓN<br>MANGUERA CALEFACCIÓN<br>MANGUERA INFERIOR<br>TAPÓN ACEITE<br>TAPÓN RADIADOR  | (Trans. Man.)<br>S/Turbo > Rad. a T<br>S/Turbo > T a Motor<br>S/Turbo > Calef. a Adaptador<br>S/Turbo > Calef. a Tubo<br>C/AA - S/Turbo<br>Z2 LBS, S/Palanca  |



# CATÁLOGO MÁSTER AUTOMOTRIZ

| AÑO | MOTOR | No. PARTE | DESCRIPCIÓN | ESPECIFICACIONES |
|-----|-------|-----------|-------------|------------------|
|-----|-------|-----------|-------------|------------------|

## VOLKSWAGEN

### GOLF

| AÑO      | MOTOR               | No. PARTE                        | DESCRIPCIÓN           | ESPECIFICACIONES                             |                       |                      |
|----------|---------------------|----------------------------------|-----------------------|--|-----------------------|----------------------|
| 2006     | 4 CIL. 2.0 L        | 31781                            | TAPÓN GASOLINA        | C/Llave, Regular                             |                       |                      |
|          |                     | 31833                            | TAPÓN GASOLINA        | S/Llave, Equivalente a EO                    |                       |                      |
|          |                     | 33923                            | TERMOSTATO            | 190°   |                       |                      |
|          |                     | 38018                            | POLEA MOTOR           |  |                       |                      |
|          |                     | 38148                            | SENSOR MOTOR          |  |                       |                      |
|          |                     | DK060472                         | BANDA MOTOR           | S/Turbo > Doble Ranurado                     |                       |                      |
|          |                     | K060415                          | BANDA MOTOR           | C/Turbo                                      |                       |                      |
|          |                     | T296                             | BANDA DISTRIBUCIÓN    | S/Turbo, 138 D X 23 mm                       |                       |                      |
|          |                     | T334                             | BANDA DISTRIBUCIÓN    | C/Turbo, 148 D X 23 mm                       |                       |                      |
|          |                     | T42148                           | POLEA DISTRIBUCIÓN    | C/Turbo > Sup.                               |                       |                      |
|          |                     | T43142                           | SENSOR DISTRIBUCIÓN   | C/Turbo                                      |                       |                      |
|          |                     | T42019                           | POLEA DISTRIBUCIÓN    | C/Turbo > Inf.                               |                       |                      |
|          |                     | T43010                           | SENSOR DISTRIBUCIÓN   | S/Turbo                                      |                       |                      |
|          |                     | TCKWP296                         | KIT CON BOMBA DE AGUA | S/Turbo > Impulsor de plástico               |                       |                      |
|          |                     | TCKWP296M                        | KIT CON BOMBA DE AGUA | S/Turbo > Impulsor de metal                  |                       |                      |
|          |                     | TCK296                           | KIT DISTRIBUCIÓN      | S/Turbo                                      |                       |                      |
|          |                     | TCK334                           | KIT DISTRIBUCIÓN      | C/Turbo                                      |                       |                      |
|          |                     | 41127M                           | BOMBA DE AGUA         | C/ Impulsor Metálico / Con Turbo             |                       |                      |
|          |                     | 41190                            | BOMBA DE AGUA         | C/ Impulsor Plástico / Con Turbo             |                       |                      |
|          |                     | 41127                            | BOMBA DE AGUA         | C/ Impulsor Plástico / Sin Turbo             |                       |                      |
| 41190M   | BOMBA DE AGUA       | C/ Impulsor Metálico / Con Turbo |                       |  |                       |                      |
| 2005     | 4 CIL. 1.8 L        | 41511E                           | BOMBA DE AGUA         | Bomba Eléctrica / Con Transmisión Automática |                       |                      |
|          |                     | 41127M                           | BOMBA DE AGUA         | C/ Impulsor Metálico                         |                       |                      |
|          |                     | 41127                            | BOMBA DE AGUA         | C/ Impulsor Plástico                         |                       |                      |
|          |                     | TCKWP306                         | KIT CON BOMBA DE AGUA | Impulsor de plástico                         |                       |                      |
|          |                     | 22808                            | MANGUERA INFERIOR     | (Trans. Man.)                                |                       |                      |
|          |                     | 22879                            | MANGUERA SUPERIOR     | Rad. a T (Trans. Man.)                       |                       |                      |
|          |                     | 31100                            | TAPÓN ACEITE          |  |                       |                      |
|          |                     | 31529                            | TAPÓN RADIADOR        | 22 LBS, S/Palanca                            |                       |                      |
|          |                     | 31833                            | TAPÓN GASOLINA        | S/Llave, Equivalente a EO                    |                       |                      |
|          |                     | 38018                            | POLEA MOTOR           |  |                       |                      |
|          |                     | 38148                            | SENSOR MOTOR          |  |                       |                      |
|          |                     | DK060472                         | BANDA MOTOR           | C/AA > Doble Ranurado                        |                       |                      |
|          |                     | T306                             | BANDA DISTRIBUCIÓN    | 150 D X 23 mm                                |                       |                      |
|          |                     | 2005                             | 4 CIL. 1.9 L          | T43007                                       | SENSOR DISTRIBUCIÓN   |                      |
|          |                     |                                  |                       | 38018  | POLEA MOTOR           |                      |
| 38148    | SENSOR MOTOR        |                                  |                       |  |                       |                      |
| 37013P   | POLEA DECOPLADORA   |                                  |                       |  |                       |                      |
| 2005     | 4 CIL. 2.0 L        |                                  |                       | TCKWP296                                     | KIT CON BOMBA DE AGUA | Impulsor de plástico |
|          |                     | TCKWP296M                        | KIT CON BOMBA DE AGUA | Impulsor de metal                            |                       |                      |
|          |                     | 22808                            | MANGUERA INFERIOR     | (Trans. Man.)                                |                       |                      |
|          |                     | 22875                            | MANGUERA SUPERIOR     | Rad. a T                                     |                       |                      |
|          |                     | 22876                            | MANGUERA SUPERIOR     | T a Motor                                    |                       |                      |
|          |                     | 23823                            | MANGUERA CALEFACCIÓN  | Calef. a Adaptador                           |                       |                      |
|          |                     | 23825                            | MANGUERA CALEFACCIÓN  | Calef. a Tubo                                |                       |                      |
|          |                     | 24070                            | MANGUERA INFERIOR     | C/AA   |                       |                      |
|          |                     | 31100                            | TAPÓN ACEITE          |  |                       |                      |
|          |                     | 31529                            | TAPÓN RADIADOR        | 22 LBS, S/Palanca                            |                       |                      |
| 31613    | TAPÓN GASOLINA      | S/Llave, Equivalente a EO        |                       |  |                       |                      |
| 31833    | TAPÓN GASOLINA      | S/Llave, Equivalente a EO        |                       |  |                       |                      |
| 33923    | TERMOSTATO          | 190°                             |                       |  |                       |                      |
| 38018    | POLEA MOTOR         |                                  |                       |  |                       |                      |
| 38148    | SENSOR MOTOR        |                                  |                       |  |                       |                      |
| DK060472 | BANDA MOTOR         | C/AA > Doble Ranurado            |                       |  |                       |                      |
| DK060472 | BANDA MOTOR         | C/AA > Doble Ranurado            |                       |  |                       |                      |
| K060441  | BANDA MOTOR         | S/AA                             |                       |  |                       |                      |
| T296     | BANDA DISTRIBUCIÓN  | 138 D X 23 mm                    |                       |  |                       |                      |
| T43010   | SENSOR DISTRIBUCIÓN |                                  |                       |  |                       |                      |
| TCK296   | KIT DISTRIBUCIÓN    |                                  |                       |  |                       |                      |
| 365732   | EDH                 |                                  |                       |  |                       |                      |
| 41127M   | BOMBA DE AGUA       | C/ Impulsor Metálico             |                       |  |                       |                      |
| 41127    | BOMBA DE AGUA       | C/ Impulsor Plástico / Sin Turbo |                       |  |                       |                      |
| 2004     | 4 CIL. 1.8 L        | 41511E                           | BOMBA DE AGUA         | Bomba Eléctrica / Con Transmisión Automática |                       |                      |

| AÑO       | MOTOR                   | No. PARTE                        | DESCRIPCIÓN           | ESPECIFICACIONES          |
|-----------|-------------------------|----------------------------------|-----------------------|---------------------------|
|           |                         | 41127M                           | BOMBA DE AGUA         | C/ Impulsor Metálico      |
|           |                         | 41127                            | BOMBA DE AGUA         | C/ Impulsor Plástico      |
|           |                         | 22808                            | MANGUERA INFERIOR     | (Trans. Man.)             |
|           |                         | 22879                            | MANGUERA SUPERIOR     | Rad. a T (Trans. Man.)    |
|           |                         | 22880                            | MANGUERA SUPERIOR     | T a Motor (Trans. Man.)   |
|           |                         | 31100                            | TAPÓN ACEITE          |                           |
|           |                         | 31529                            | TAPÓN RADIADOR        | 22 LBS, S/Palanca         |
|           |                         | 31833                            | TAPÓN GASOLINA        | S/Llave, Equivalente a EO |
|           |                         | 33923                            | TERMOSTATO            | 190°                      |
|           |                         | 38018                            | POLEA MOTOR           |                           |
|           |                         | 38148                            | SENSOR MOTOR          |                           |
|           |                         | DK060472                         | BANDA MOTOR           | C/AA > Doble Ranurado     |
|           |                         | T306                             | BANDA DISTRIBUCIÓN    | 150 D X 23 mm             |
|           |                         | TCKWP306                         | KIT CON BOMBA DE AGUA | Impulsor de plástico      |
|           |                         | 2004                             | 4 CIL. 1.9 L          | TCKWP321                  |
| 38018     | POLEA MOTOR             |                                  |                       |                           |
| 38148     | SENSOR MOTOR            |                                  |                       |                           |
| 37013P    | POLEA DECOPLADORA       |                                  |                       |                           |
| T43007    | SENSOR DISTRIBUCIÓN     |                                  |                       |                           |
| 2004      | 4 CIL. 2.0 L            | 365584                           | EDH                   | (Trans. Aut.)             |
|           |                         | 365732                           | EDH                   | (Trans. Man.)             |
|           |                         | 22808                            | MANGUERA INFERIOR     | (Trans. Man.)             |
|           |                         | 22875                            | MANGUERA SUPERIOR     | Rad. a T                  |
|           |                         | 22876                            | MANGUERA SUPERIOR     | T a Motor                 |
|           |                         | 23823                            | MANGUERA CALEFACCIÓN  | Calef. a Adaptador        |
|           |                         | 23825                            | MANGUERA CALEFACCIÓN  | Calef. a Tubo             |
|           |                         | 24070                            | MANGUERA INFERIOR     | C/AA                      |
|           |                         | 31100                            | TAPÓN ACEITE          |                           |
|           |                         | 31529                            | TAPÓN RADIADOR        | 22 LBS, S/Palanca         |
|           |                         | 31613                            | TAPÓN GASOLINA        | S/Llave, Equivalente a EO |
|           |                         | 31833                            | TAPÓN GASOLINA        | S/Llave, Equivalente a EO |
|           |                         | 33923                            | TERMOSTATO            | 190°                      |
|           |                         | 38018                            | POLEA MOTOR           |                           |
|           |                         | 38148                            | SENSOR MOTOR          |                           |
| DK060472  | BANDA MOTOR             | C/AA > Doble Ranurado            |                       |                           |
| DK060472  | BANDA MOTOR             | C/AA > Doble Ranurado            |                       |                           |
| K060441   | BANDA MOTOR             | S/AA                             |                       |                           |
| T296      | BANDA DISTRIBUCIÓN      | 138 D X 23 mm                    |                       |                           |
| T43010    | SENSOR DISTRIBUCIÓN     |                                  |                       |                           |
| TCK296    | KIT DISTRIBUCIÓN        |                                  |                       |                           |
| TCKWP296  | KIT CON BOMBA DE AGUA   | Impulsor de plástico             |                       |                           |
| TCKWP296M | KIT CON BOMBA DE AGUA   | Impulsor de metal                |                       |                           |
| 41127M    | BOMBA DE AGUA           | C/ Impulsor Metálico             |                       |                           |
| 41127     | BOMBA DE AGUA           | C/ Impulsor Plástico / Sin Turbo |                       |                           |
| 2004      | V6, 3.2 L               | 18617                            | MANGUERA CALEFACCIÓN  | Rad. a Tubo 3             |
|           |                         | 38377                            | SENSOR MOTOR          |                           |
|           |                         | DK060519                         | BANDA MOTOR           | Doble Ranurado            |
|           |                         | 31529                            | TAPÓN RADIADOR        | 22 LBS, S/Palanca         |
|           |                         | 31781                            | TAPÓN GASOLINA        | C/Llave, Regular          |
| 31833     | TAPÓN GASOLINA          | S/Llave, Equivalente a EO        |                       |                           |
| 2003      | 4 CIL. 1.8 L            | 365729                           | EDH                   | (Trans. Man.)             |
|           |                         | 365857                           | EDH                   | (Trans. Aut.)             |
|           |                         | 21533                            | MANGUERA SUPERIOR     | Rad. a T-1 (Trans. Aut.)  |
|           |                         | 21942                            | MANGUERA SUPERIOR     | T-1 a T-2 (Trans. Aut.)   |
|           |                         | 22407                            | MANGUERA SUPERIOR     |                           |
|           |                         | 22615                            | MANGUERA INFERIOR     |                           |
|           |                         | 22879                            | MANGUERA SUPERIOR     | Rad. a T (Trans. Man.)    |
|           |                         | 22880                            | MANGUERA SUPERIOR     | T a Motor (Trans. Man.)   |
|           |                         | 24070                            | MANGUERA INFERIOR     | (Trans. Man.)             |
|           |                         | 31100                            | TAPÓN ACEITE          |                           |
|           |                         | 31529                            | TAPÓN RADIADOR        | 22 LBS, S/Palanca         |
|           |                         | 31781                            | TAPÓN GASOLINA        | C/Llave, Regular          |
|           |                         | 31833                            | TAPÓN GASOLINA        | S/Llave, Equivalente a EO |
|           |                         | 33923                            | TERMOSTATO            | 190°                      |
|           |                         | 38018                            | POLEA MOTOR           |                           |
| 38148     | SENSOR MOTOR            |                                  |                       |                           |
| DK060472  | BANDA MOTOR             | C/AA > Doble Ranurado            |                       |                           |
| K060441   | BANDA MOTOR             | S/AA                             |                       |                           |
| T306      | BANDA DISTRIBUCIÓN      | 150 D X 23 mm                    |                       |                           |
| T42019    | POLEA DISTRIBUCIÓN      |                                  |                       |                           |
| T43017    | SENSOR DISTRIBUCIÓN     |                                  |                       |                           |
| T43025    | SENSOR HIDRÁULICO DIST. |                                  |                       |                           |
| TCK306    | KIT DISTRIBUCIÓN        |                                  |                       |                           |



# POWERING PROGRESS

| AÑO | MOTOR | No. PARTE | DESCRIPCIÓN | ESPECIFICACIONES |
|-----|-------|-----------|-------------|------------------|
|-----|-------|-----------|-------------|------------------|

## VOLKSWAGEN

### GOLF

| AÑO  | MOTOR        | No. PARTE   | DESCRIPCIÓN   | ESPECIFICACIONES   |
|------|--------------|---|---|--|
| 2003 | 4 CIL. 1.8 L | TCKWP306<br>TCKWP306M<br>41511E<br>41127M<br>41127  | KIT CON BOMBA DE AGUA<br>KIT CON BOMBA DE AGUA<br>BOMBA DE AGUA<br>BOMBA DE AGUA<br>BOMBA DE AGUA   | Impulsor de plástico<br>Impulsor de metal<br>Bomba Eléctrica / Con Transmisión Automática<br>C/ Impulsor Metálico<br>C/ Impulsor Plástico  |
| 2003 | 4 CIL. 1.9 L | 38192<br>37013P<br>T43007<br>TCKWP321   | TENSOR MOTOR<br>POLEA DECOPLADORA<br>TENSOR DISTRIBUCIÓN<br>KIT CON BOMBA DE AGUA   | Impulsor de plástico   |
| 2003 | 4 CIL. 2.0 L | 365732<br>365584<br>22407<br>22615<br>22875<br>22876<br>23823<br>23825<br>24070<br>31100<br>31529<br>31781<br>31833<br>33923<br>38018<br>38148<br>37013P<br>DK060472<br>DK060472<br>K060441<br>T296<br>T43010<br>TCKWP296<br>TCKWP296M<br>TCK296<br>41127M<br>41127 | EDH<br>EDH<br>MANGUERA SUPERIOR<br>MANGUERA INFERIOR<br>MANGUERA SUPERIOR<br>MANGUERA SUPERIOR<br>MANGUERA CALEFACCIÓN<br>MANGUERA CALEFACCIÓN<br>MANGUERA INFERIOR<br>TAPÓN ACEITE<br>TAPÓN RADIADOR<br>TAPÓN GASOLINA<br>TAPÓN GASOLINA<br>TERMOSTATO<br>POLEA MOTOR<br>TENSOR MOTOR<br>POLEA DECOPLADORA<br>BANDA MOTOR<br>BANDA MOTOR<br>BANDA MOTOR<br>BANDA DISTRIBUCIÓN<br>TENSOR DISTRIBUCIÓN<br>KIT CON BOMBA DE AGUA<br>KIT CON BOMBA DE AGUA<br>KIT DISTRIBUCIÓN<br>BOMBA DE AGUA<br>BOMBA DE AGUA | (Trans. Man.)<br>(Trans. Aut.)<br>Rad. a T<br>T a Motor<br>Calef. a Adaptador<br>Calef. a Tubo<br>C/AA<br>22 LBS, S/Palanca<br>C/Llave, Regular<br>S/Llave, Equivalente a EO<br>190°<br>C/AA > Doble Ranurado<br>C/AA > Doble Ranurado<br>S/AA<br>138 D X 23 mm<br>Impulsor de plástico<br>Impulsor de metal<br>C/ Impulsor Metálico<br>C/ Impulsor Plástico / Sin Turbo   |
| 2003 | V6, 2.8 L    | 38175   | TENSOR MOTOR  | Sin Turbo  |
| 2002 | 4 CIL. 1.8 L | 365729<br>21533<br>21942<br>22879<br>22880<br>24070<br>31100<br>31529<br>31781<br>31833<br>38018<br>38148<br>DK060472<br>K060441<br>T306<br>T42019<br>T43017<br>T43025<br>TCK306<br>TCKWP306<br>TCKWP306M<br>365857<br>41511E<br>41127M<br>41127                    | EDH<br>MANGUERA SUPERIOR<br>MANGUERA SUPERIOR<br>MANGUERA SUPERIOR<br>MANGUERA SUPERIOR<br>MANGUERA INFERIOR<br>TAPÓN ACEITE<br>TAPÓN RADIADOR<br>TAPÓN GASOLINA<br>TAPÓN GASOLINA<br>POLEA MOTOR<br>TENSOR MOTOR<br>BANDA MOTOR<br>BANDA MOTOR<br>POLEA DISTRIBUCIÓN<br>POLEA DISTRIBUCIÓN<br>TENSOR DISTRIBUCIÓN<br>TENSOR HIDRÁULICO DIST.<br>KIT DISTRIBUCIÓN<br>KIT CON BOMBA DE AGUA<br>KIT CON BOMBA DE AGUA<br>EDH<br>BOMBA DE AGUA<br>BOMBA DE AGUA<br>BOMBA DE AGUA                                 | (Trans. Man.)<br>Rad. a T-1 (Trans. Aut.)<br>T-1 a T-2 (Trans. Aut.)<br>Rad. a T (Trans. Man.)<br>T a Motor (Trans. Man.)<br>(Trans. Man.)<br>22 LBS, S/Palanca<br>C/Llave, Regular<br>S/Llave, Equivalente a EO<br>C/AA > Doble Ranurado<br>S/AA<br>150 D X 23 mm<br>Impulsor de plástico<br>Impulsor de metal<br>(Trans. Aut.)<br>Bomba Eléctrica / Con Transmisión Automática<br>C/ Impulsor Metálico<br>C/ Impulsor Plástico |
| 2002 | 4 CIL. 1.9 L | 38175   | TENSOR MOTOR  | Sin Turbo  |

| AÑO  | MOTOR        | No. PARTE  | DESCRIPCIÓN   | ESPECIFICACIONES   |
|------|--------------|--|---|--|
|      |              | TCKWP321<br>38192<br>37013P<br>T43007  | KIT CON BOMBA DE AGUA<br>TENSOR MOTOR<br>POLEA DECOPLADORA<br>TENSOR DISTRIBUCIÓN   | Impulsor de plástico   |
| 2002 | 4 CIL. 2.0 L | 365732<br>365584<br>22875<br>22876<br>23823<br>23825<br>24070<br>31100<br>31529<br>31781<br>31833<br>33923<br>38018<br>38148<br>37013P<br>DK060472<br>DK060472<br>K060441<br>T296<br>T43010<br>TCK296<br>TCKWP296<br>TCKWP296M<br>22808<br>41127M<br>41127 | EDH<br>EDH<br>MANGUERA SUPERIOR<br>MANGUERA SUPERIOR<br>MANGUERA CALEFACCIÓN<br>MANGUERA CALEFACCIÓN<br>MANGUERA INFERIOR<br>TAPÓN ACEITE<br>TAPÓN RADIADOR<br>TAPÓN GASOLINA<br>TAPÓN GASOLINA<br>TERMOSTATO<br>POLEA MOTOR<br>TENSOR MOTOR<br>POLEA DECOPLADORA<br>BANDA MOTOR<br>BANDA MOTOR<br>BANDA MOTOR<br>BANDA DISTRIBUCIÓN<br>TENSOR DISTRIBUCIÓN<br>KIT DISTRIBUCIÓN<br>KIT CON BOMBA DE AGUA<br>KIT CON BOMBA DE AGUA<br>MANGUERA INFERIOR<br>BOMBA DE AGUA<br>BOMBA DE AGUA                                | (Trans. Man.)<br>(Trans. Aut.)<br>Rad. a T<br>T a Motor<br>Calef. a Adaptador<br>Calef. a Tubo<br>C/AA<br>22 LBS, S/Palanca<br>C/Llave, Regular<br>S/Llave, Equivalente a EO<br>190°<br>C/AA > Doble Ranurado<br>C/AA > Doble Ranurado<br>S/AA<br>138 D X 23 mm<br>Impulsor de plástico<br>Impulsor de metal<br>(Trans. Man.)<br>C/ Impulsor Metálico<br>C/ Impulsor Plástico / Sin Turbo  |
| 2002 | V6, 2.8 L    | 41155<br>31100<br>31529<br>38175   | BOMBA DE AGUA<br>TAPÓN ACEITE<br>TAPÓN RADIADOR<br>TENSOR MOTOR   | Sin Turbo<br>22 LBS, S/Palanca   |
| 2001 | 4 CIL. 1.8 L | 365728<br>365729<br>22808<br>22879<br>22880<br>23739<br>24070<br>31100<br>33923<br>31529<br>31781<br>31833<br>38018<br>38148<br>37013P<br>DK060472<br>K060441<br>T306<br>T42019<br>T43017<br>T43025<br>TCK306<br>TCKWP306<br>TCKWP306M<br>41127M<br>41127  | EDH<br>EDH<br>MANGUERA INFERIOR<br>MANGUERA SUPERIOR<br>MANGUERA SUPERIOR<br>MANGUERA SUPERIOR<br>MANGUERA CALEFACCIÓN<br>MANGUERA INFERIOR<br>TAPÓN ACEITE<br>TERMOSTATO<br>TAPÓN RADIADOR<br>TAPÓN GASOLINA<br>TAPÓN GASOLINA<br>POLEA MOTOR<br>TENSOR MOTOR<br>POLEA DECOPLADORA<br>BANDA MOTOR<br>BANDA MOTOR<br>BANDA DISTRIBUCIÓN<br>POLEA DISTRIBUCIÓN<br>TENSOR DISTRIBUCIÓN<br>TENSOR HIDRÁULICO DIST.<br>KIT DISTRIBUCIÓN<br>KIT CON BOMBA DE AGUA<br>KIT CON BOMBA DE AGUA<br>BOMBA DE AGUA<br>BOMBA DE AGUA | (Trans. Aut.)<br>(Trans. Man.)<br>(Trans. Man.)<br>Rad. a T (Trans. Man.)<br>T a Motor (Trans. Man.)<br>Calef.<br>C/AA<br>190°<br>22 LBS, S/Palanca<br>C/Llave, Regular<br>S/Llave, Equivalente a EO<br>C/AA > Doble Ranurado<br>(Trans. Aut.)<br>(Trans. Man.)<br>Rad. a T (Trans. Man.)<br>T a Motor (Trans. Man.)<br>Calef.<br>C/AA<br>150 D X 23 mm<br>Impulsor de plástico<br>Impulsor de metal<br>C/ Impulsor Metálico<br>C/ Impulsor Plástico |
| 2001 | 4 CIL. 1.9 L | 38192<br>37013P<br>T43007<br>TCKWP321  | TENSOR MOTOR<br>POLEA DECOPLADORA<br>TENSOR DISTRIBUCIÓN<br>KIT CON BOMBA DE AGUA   | Impulsor de plástico   |
| 2001 | 4 CIL. 2.0 L | 365732<br>365584<br>18222<br>18258<br>19258<br>19259<br>19706<br>22278   | EDH<br>EDH<br>MANGUERA CALEFACCIÓN<br>MANGUERA CALEFACCIÓN<br>MANGUERA CALEFACCIÓN<br>MANGUERA CALEFACCIÓN<br>MANGUERA CALEFACCIÓN<br>MANGUERA INFERIOR   | (Trans. Man.)<br>(Trans. Aut.)<br>Tubo-2 a Depósito<br>Calef a Cuerpo Acelerador<br>Tubo-1 a T-1 (Trans. Man.)<br>Depósito a B.A.<br>Termostato a Calef.<br>C/AA   |



# CATÁLOGO MÁSTER AUTOMOTRIZ

| AÑO | MOTOR | No. PARTE | DESCRIPCIÓN | ESPECIFICACIONES |
|-----|-------|-----------|-------------|------------------|
|-----|-------|-----------|-------------|------------------|

| AÑO | MOTOR | No. PARTE | DESCRIPCIÓN | ESPECIFICACIONES |
|-----|-------|-----------|-------------|------------------|
|-----|-------|-----------|-------------|------------------|

## VOLKSWAGEN

### GOLF

| AÑO       | MOTOR                 | No. PARTE                        | DESCRIPCIÓN             | ESPECIFICACIONES          |
|-----------|-----------------------|----------------------------------|-------------------------|---------------------------|
| 2001      | 4 CIL. 2.0 L          | 22474                            | MANGUERA INFERIOR       | S/AA                      |
|           |                       | 22875                            | MANGUERA SUPERIOR       | Rad. a T                  |
|           |                       | 22876                            | MANGUERA SUPERIOR       | T a Motor                 |
|           |                       | 23823                            | MANGUERA CALEFACCIÓN    | Calef. a Adaptador        |
|           |                       | 23825                            | MANGUERA CALEFACCIÓN    | Calef. a Tubo             |
|           |                       | 24070                            | MANGUERA INFERIOR       | C/AA                      |
|           |                       | 24127                            | MANGUERA SUPERIOR       |                           |
|           |                       | 31100                            | TAPÓN ACEITE            |                           |
|           |                       | 31529                            | TAPÓN RADIADOR          | 22 LBS, S/Palanca         |
|           |                       | 31781                            | TAPÓN GASOLINA          | C/Llave, Regular          |
|           |                       | 31833                            | TAPÓN GASOLINA          | S/Llave, Equivalente a EO |
|           |                       | 33923                            | TERMOSTATO              | 190°                      |
|           |                       | 38018                            | POLEA MOTOR             |                           |
|           |                       | 38148                            | SENSOR MOTOR            |                           |
|           |                       | 37013P                           | POLEA DECOPLADORA       |                           |
|           |                       | CH220721                         | MANGUERA SUPERIOR       |                           |
|           |                       | CH220731                         | MANGUERA SUPERIOR       |                           |
|           |                       | CH228182                         | MANGUERA INFERIOR       |                           |
|           |                       | DK060472                         | BANDA MOTOR             | C/AA > Doble Ranurado     |
|           |                       | DK060472                         | BANDA MOTOR             | C/AA > Doble Ranurado     |
| K060441   | BANDA MOTOR           | S/AA                             |                         |                           |
| T296      | BANDA DISTRIBUCIÓN    | 138 D X 23 mm                    |                         |                           |
| T43010    | SENSOR DISTRIBUCIÓN   |                                  |                         |                           |
| TCK296    | KIT DISTRIBUCIÓN      |                                  |                         |                           |
| TCKWP296  | KIT CON BOMBA DE AGUA | Impulsor de plástico             |                         |                           |
| TCKWP296M | KIT CON BOMBA DE AGUA | Impulsor de metal                |                         |                           |
| 41127M    | BOMBA DE AGUA         | C/ Impulsor Metálico             |                         |                           |
| 41127     | BOMBA DE AGUA         | C/ Impulsor Plástico / Sin Turbo |                         |                           |
| 2001      | V6, 2.8 L             | 41155                            | BOMBA DE AGUA           | Sin Turbo                 |
|           |                       | 31100                            | TAPÓN ACEITE            |                           |
|           |                       | 31529                            | TAPÓN RADIADOR          | 22 LBS, S/Palanca         |
|           |                       | 31781                            | TAPÓN GASOLINA          | C/Llave, Regular          |
|           |                       | 31833                            | TAPÓN GASOLINA          | S/Llave, Equivalente a EO |
|           |                       | 38175                            | SENSOR MOTOR            |                           |
|           |                       | 38175                            | SENSOR MOTOR            |                           |
| 2000      | 4 CIL. 1.8 L          | 365729                           | EDH                     | [Trans. Man.]             |
|           |                       | 365728                           | EDH                     | [Trans. Aut.]             |
|           |                       | 23739                            | MANGUERA CALEFACCIÓN    | Calef.                    |
|           |                       | 31100                            | TAPÓN ACEITE            |                           |
|           |                       | 31529                            | TAPÓN RADIADOR          | 22 LBS, S/Palanca         |
|           |                       | 31781                            | TAPÓN GASOLINA          | C/Llave, Regular          |
|           |                       | 31833                            | TAPÓN GASOLINA          | S/Llave, Equivalente a EO |
|           |                       | 33923                            | TERMOSTATO              | 190°                      |
|           |                       | 38018                            | POLEA MOTOR             |                           |
|           |                       | 38148                            | SENSOR MOTOR            |                           |
|           |                       | 37013P                           | POLEA DECOPLADORA       |                           |
|           |                       | CH220034                         | MANGUERA DE PASO        |                           |
|           |                       | CH220054                         | MANGUERA DE PASO        |                           |
|           |                       | CH220064                         | MANGUERA DE PASO        |                           |
|           |                       | CH220073                         | MANGUERA DE PASO        |                           |
|           |                       | CH220083                         | MANGUERA DE PASO        |                           |
|           |                       | CH220333                         | MANGUERA DE PASO        |                           |
|           |                       | CH220593                         | MANGUERA DE PASO        |                           |
|           |                       | CH220663                         | MANGUERA DE PASO        |                           |
|           |                       | CH228181                         | MANGUERA SUPERIOR       |                           |
|           |                       | CH228182                         | MANGUERA INFERIOR       |                           |
|           |                       | CH229181                         | MANGUERA SUPERIOR       |                           |
|           |                       | CH229182                         | MANGUERA INFERIOR       |                           |
|           |                       | DK060472                         | BANDA MOTOR             | C/AA > Doble Ranurado     |
|           |                       | K060441                          | BANDA MOTOR             | S/AA                      |
|           |                       | T306                             | BANDA DISTRIBUCIÓN      | 150 D X 23 mm             |
|           |                       | T42019                           | POLEA DISTRIBUCIÓN      |                           |
|           |                       | T43025                           | SENSOR HIDRÁULICO DIST. |                           |
|           |                       | TCK306                           | KIT DISTRIBUCIÓN        |                           |
|           |                       | TCKWP306                         | KIT CON BOMBA DE AGUA   | Impulsor de plástico      |
|           |                       | TCKWP306BM                       | KIT CON BOMBA DE AGUA   | Impulsor de metal         |
|           |                       | 41127M                           | BOMBA DE AGUA           | C/ Impulsor Metálico      |

|           |                       |                                  |                       |                           |
|-----------|-----------------------|----------------------------------|-----------------------|---------------------------|
| 2000      | 4 CIL. 1.9 L          | 41127                            | BOMBA DE AGUA         | C/ Impulsor Plástico      |
|           |                       | TCKWP321                         | KIT CON BOMBA DE AGUA | Impulsor de plástico      |
|           |                       | 38192                            | SENSOR MOTOR          |                           |
|           |                       | 37013P                           | POLEA DECOPLADORA     |                           |
| 2000      | 4 CIL. 2.0 L          | 19259                            | MANGUERA CALEFACCIÓN  | Depósito a B.A.           |
|           |                       | 19706                            | MANGUERA CALEFACCIÓN  | Termostato a Calef.       |
|           |                       | 22278                            | MANGUERA INFERIOR     | C/AA                      |
|           |                       | 365732                           | EDH                   | [Trans. Man.]             |
|           |                       | 22279                            | MANGUERA SUPERIOR     |                           |
|           |                       | 22474                            | MANGUERA INFERIOR     | S/AA                      |
|           |                       | 22808                            | MANGUERA INFERIOR     | C/AA                      |
|           |                       | 22875                            | MANGUERA SUPERIOR     | Rad. a T                  |
|           |                       | 22876                            | MANGUERA SUPERIOR     | T a Motor                 |
|           |                       | 24070                            | MANGUERA INFERIOR     | C/AA                      |
|           |                       | 24127                            | MANGUERA SUPERIOR     |                           |
|           |                       | 31100                            | TAPÓN ACEITE          |                           |
|           |                       | 31529                            | TAPÓN RADIADOR        | 22 LBS, S/Palanca         |
|           |                       | 31781                            | TAPÓN GASOLINA        | C/Llave, Regular          |
|           |                       | 31833                            | TAPÓN GASOLINA        | S/Llave, Equivalente a EO |
|           |                       | 33923                            | TERMOSTATO            | 190°                      |
|           |                       | 38018                            | POLEA MOTOR           |                           |
|           |                       | 38087                            | POLEA MOTOR           | ALT. Y A.A.               |
|           |                       | 38147                            | SENSOR MOTOR          | ALT. Y A.A.               |
|           |                       | 38148                            | SENSOR MOTOR          |                           |
|           |                       | 340J2                            | BANDA MOTOR           |                           |
|           |                       | 37013P                           | POLEA DECOPLADORA     |                           |
|           |                       | CH220721                         | MANGUERA SUPERIOR     |                           |
|           |                       | CH220731                         | MANGUERA SUPERIOR     |                           |
|           |                       | CH228182                         | MANGUERA INFERIOR     |                           |
|           |                       | DK060472                         | BANDA MOTOR           | C/AA > Doble Ranurado     |
|           |                       | K060385                          | BANDA MOTOR           | S/AA > ALT. Y B.A.        |
| K060408   | BANDA MOTOR           | VENT. Y A.A.                     |                       |                           |
| K060441   | BANDA MOTOR           | ALT. Y A.A.                      |                       |                           |
| K060454   | BANDA MOTOR           | ALT.                             |                       |                           |
| K060455   | BANDA MOTOR           | ALT. Y A.A.                      |                       |                           |
| T262      | BANDA DISTRIBUCIÓN    | 124 D X 18 mm                    |                       |                           |
| T296      | BANDA DISTRIBUCIÓN    | 138 D X 23 mm                    |                       |                           |
| T41079    | SENSOR DISTRIBUCIÓN   |                                  |                       |                           |
| T43010    | SENSOR DISTRIBUCIÓN   |                                  |                       |                           |
| TCK260M   | KIT DISTRIBUCIÓN      |                                  |                       |                           |
| TCK262    | KIT DISTRIBUCIÓN      |                                  |                       |                           |
| TCK296    | KIT DISTRIBUCIÓN      |                                  |                       |                           |
| TCKWP262  | KIT CON BOMBA DE AGUA | Impulsor de plástico             |                       |                           |
| TCKWP296  | KIT CON BOMBA DE AGUA | Impulsor de metal                |                       |                           |
| TCKWP296M | KIT CON BOMBA DE AGUA | Impulsor de metal                |                       |                           |
| 365584    | EDH                   | [Trans. Aut.]                    |                       |                           |
| 7295      | BANDA MOTOR           | D.H. Y B.A.                      |                       |                           |
| 18222     | MANGUERA CALEFACCIÓN  | Tubo-2 a Depósito                |                       |                           |
| 18258     | MANGUERA CALEFACCIÓN  | Calef a Cuerpo Acelerador        |                       |                           |
| 19258     | MANGUERA CALEFACCIÓN  | Tubo-1 a T-1 [Trans. Man.]       |                       |                           |
| 41127M    | BOMBA DE AGUA         | C/ Impulsor Metálico             |                       |                           |
| 41127     | BOMBA DE AGUA         | C/ Impulsor Plástico / Sin Turbo |                       |                           |
| 62946S    | BANDA MOTOR           | D.H.                             |                       |                           |
| 2000      | V6, 2.8 L             | 41155                            | BOMBA DE AGUA         | Sin Turbo                 |
|           |                       | 31100                            | TAPÓN ACEITE          |                           |
|           |                       | 31529                            | TAPÓN RADIADOR        | 22 LBS, S/Palanca         |
|           |                       | 31781                            | TAPÓN GASOLINA        | C/Llave, Regular          |
|           |                       | 31833                            | TAPÓN GASOLINA        | S/Llave, Equivalente a EO |
|           |                       | 33078                            | TERMOSTATO            | 174°                      |
|           |                       | 38175                            | SENSOR MOTOR          |                           |
|           |                       | 38175                            | SENSOR MOTOR          |                           |
|           |                       | K060739                          | BANDA MOTOR           |                           |
|           |                       | T297                             | BANDA DISTRIBUCIÓN    | 253 D X 30 mm             |

### GTI

|      |              |         |                   |                        |
|------|--------------|---------|-------------------|------------------------|
| 2013 | 4 CIL. 2.0 L | 37044P  | POLEA DECOPLADORA |                        |
|      |              | K060439 | BANDA MOTOR       |                        |
|      |              | 41505E  | BOMBA DE AGUA     | Bomba Eléctrica / Aux. |
| 2012 | 4 CIL. 2.0 L | 41086   | BOMBA DE AGUA     |                        |
|      |              | 41505E  | BOMBA DE AGUA     | Bomba Eléctrica / Aux. |





# POWERING PROGRESS

| AÑO | MOTOR | No. PARTE | DESCRIPCIÓN | ESPECIFICACIONES |
|-----|-------|-----------|-------------|------------------|
|-----|-------|-----------|-------------|------------------|

## VOLKSWAGEN

### GTI

| AÑO  | MOTOR        | No. PARTE | DESCRIPCIÓN        | ESPECIFICACIONES                             |
|------|--------------|-----------|--------------------|--|
| 2012 | 4 CIL. 2.0 L | 41086     | BOMBA DE AGUA      | Designación de Motor CCTA, CCZB              |
|      |              | 23741     | MANGUERA SUPERIOR  | (Trans. Man.)                                |
|      |              | 23742     | MANGUERA SUPERIOR  | (Trans. Aut.)                                |
|      |              | K060439   | BANDA MOTOR        |  |
|      |              | 37044P    | POLEA DECOPLADORA  |  |
| 2011 | 4 CIL. 2.0 L | 23741     | MANGUERA SUPERIOR  | (Trans. Man.)                                |
|      |              | 37044P    | POLEA DECOPLADORA  |  |
|      |              | K060439   | BANDA MOTOR        |  |
|      |              | 41505E    | BOMBA DE AGUA      | Bomba Eléctrica / Aux.                       |
|      |              | 41086     | BOMBA DE AGUA      |  |
| 2010 | 4 CIL. 2.0 L | 41505E    | BOMBA DE AGUA      | Bomba Eléctrica / Aux.                       |
|      |              | 41086     | BOMBA DE AGUA      |  |
|      |              | 23741     | MANGUERA SUPERIOR  | (Trans. Man.)                                |
|      |              | 23742     | MANGUERA SUPERIOR  | (Trans. Aut.)                                |
|      |              | K060439   | BANDA MOTOR        |  |
| 2009 | 4 CIL. 2.0 L | T334      | BANBA DISTRIBUCIÓN | C/Turbo, 148 D X 23 mm                       |
|      |              | 41505E    | BOMBA DE AGUA      | Bomba Eléctrica / Aux.                       |
|      |              | 41086     | BOMBA DE AGUA      |  |
| 2008 | 4 CIL. 2.0 L | 41505E    | BOMBA DE AGUA      | Bomba Eléctrica / Desig. de Motor CBFA, CCTA |
|      |              | 41190     | BOMBA DE AGUA      | C/ Impulsor Plástico / Desig. de Motor BPY   |
|      |              | 41086     | BOMBA DE AGUA      | Designación de Motor CBFA, CCTA              |
|      |              | 41190M    | BOMBA DE AGUA      | C/ Impulsor Metálico / Desig. de Motor BPY   |
|      |              | 31529     | TAPÓN RADIADOR     | C/Turbo > 22 LBS, S/Palanca                  |
|      |              | K060415   | BANDA MOTOR        | C/Turbo > ALT. Y.A.A.                        |
|      |              | T334      | BANBA DISTRIBUCIÓN | C/Turbo, 148 D X 23 mm                       |
|      |              | T42019    | POLEA DISTRIBUCIÓN | C/Turbo > Inf.                               |
| 2007 | 4 CIL. 2.0 L | 31529     | TAPÓN RADIADOR     | C/Turbo > 22 LBS, S/Palanca                  |
|      |              | K060415   | BANDA MOTOR        | C/Turbo > ALT. Y.A.A.                        |
|      |              | T334      | BANBA DISTRIBUCIÓN | C/Turbo, 148 D X 23 mm                       |
|      |              | T42019    | POLEA DISTRIBUCIÓN | C/Turbo > Inf.                               |
|      |              | 41190M    | BOMBA DE AGUA      | C/ Impulsor Metálico                         |
| 2006 | 4 CIL. 2.0 L | 41190M    | BOMBA DE AGUA      | C/ Impulsor Metálico                         |
|      |              | 41190     | BOMBA DE AGUA      | C/ Impulsor Plástico                         |
|      |              | T334      | BANBA DISTRIBUCIÓN | C/Turbo, 148 D X 23 mm                       |

### JETTA

| AÑO  | MOTOR             | No. PARTE | DESCRIPCIÓN       | ESPECIFICACIONES      |
|------|-------------------|-----------|-------------------|-----------------------|
| 2014 | CIL. 2.0 L - DIES | 41096M    | BOMBA DE AGUA     | Impulsor de metal     |
|      |                   | 41096     | BOMBA DE AGUA     | Impulsor de plástico  |
| 2013 | CIL. 2.0 L - DIES | 41096M    | BOMBA DE AGUA     | Impulsor de metal     |
|      |                   | 41096     | BOMBA DE AGUA     | Impulsor de plástico  |
| 2012 | CIL. 2.0 L - DIES | 41096M    | BOMBA DE AGUA     | Impulsor de metal     |
|      |                   | 41096     | BOMBA DE AGUA     | Impulsor de plástico  |
| 2011 | CIL. 2.0 L - DIES | 41096M    | BOMBA DE AGUA     | Impulsor de metal     |
|      |                   | 41096     | BOMBA DE AGUA     | Impulsor de plástico  |
| 2010 | 4 CIL. 2.0 L      | 41505E    | BOMBA DE AGUA     | Bomba Eléctrica       |
|      |                   | 41086     | BOMBA DE AGUA     |                       |
|      |                   | 22808     | MANGUERA INFERIOR | (Trans. Man.)         |
|      |                   | 22875     | MANGUERA SUPERIOR | S/Turbo > Rad. a T    |
|      |                   | 22876     | MANGUERA SUPERIOR | S/Turbo > T a Motor   |
|      |                   | 23741     | MANGUERA SUPERIOR | C/Turbo (Trans. Man.) |
|      |                   | 31100     | TAPÓN ACEITE      |                       |
|      |                   | 31529     | TAPÓN RADIADOR    | 22 LBS, S/Palanca     |

| AÑO | MOTOR | No. PARTE | DESCRIPCIÓN | ESPECIFICACIONES |
|-----|-------|-----------|-------------|------------------|
|-----|-------|-----------|-------------|------------------|

|           |                       |                                     |                       |                                  |               |  |
|-----------|-----------------------|-------------------------------------|-----------------------|----------------------------------|---------------|--|
| 2010      | CIL. 2.0 L - DIES     | 31613                               | TAPÓN GASOLINA        | S/Llave, Equivalente a EO        |               |  |
|           |                       | 31708                               | TAPÓN GASOLINA        | C/Llave, Regular                 |               |  |
|           |                       | 34719                               | TERMOSTATO            | 189°                             |               |  |
|           |                       | 38018                               | POLEA MOTOR           | C/Turbo                          |               |  |
|           |                       | 38148                               | TENSOR MOTOR          |                                  |               |  |
|           |                       | 37044P                              | POLEA DECOPLADORA     |                                  |               |  |
|           |                       | DK060472                            | BANDA MOTOR           | C/AA > Doble Ranurado            |               |  |
|           |                       | K060415                             | BANDA MOTOR           | C/Turbo > ALT. Y.A.A., Motor BPY |               |  |
|           |                       | K060439                             | BANDA MOTOR           | ALT. Y.A.A.                      |               |  |
|           |                       | T296                                | BANBA DISTRIBUCIÓN    | S/Turbo, 138 D X 23 mm           |               |  |
|           |                       | T334                                | BANBA DISTRIBUCIÓN    | C/Turbo, 148 D X 23 mm           |               |  |
|           |                       | TCK296                              | KIT DISTRIBUCIÓN      | S/Turbo                          |               |  |
|           |                       | 31780                               | TAPÓN GASOLINA        | C/Llave, Regular                 |               |  |
|           |                       | 31832                               | TAPÓN GASOLINA        | S/Llave, Equivalente a EO        |               |  |
|           |                       | 33923                               | TERMOSTATO            | 190°                             |               |  |
|           |                       | 38427                               | TENSOR MOTOR          |                                  |               |  |
|           |                       | 33009S                              | TERMOSTATO            | 195°                             |               |  |
|           |                       | 37013P                              | POLEA DECOPLADORA     |                                  |               |  |
|           |                       | K060420                             | BANDA MOTOR           | ALT. Y.A.A.                      |               |  |
|           |                       | T342                                | BANBA DISTRIBUCIÓN    | 160 D                            |               |  |
|           |                       | T41229                              | POLEA DISTRIBUCIÓN    | Inf.                             |               |  |
|           |                       | T41238                              | POLEA DISTRIBUCIÓN    | Izq.                             |               |  |
|           |                       | T42139                              | POLEA DISTRIBUCIÓN    | Sup.                             |               |  |
|           |                       | T43181                              | TENSOR DISTRIBUCIÓN   |                                  |               |  |
|           |                       | TCK342                              | KIT DISTRIBUCIÓN      |                                  |               |  |
|           |                       | TCKWP342                            | KIT CON BOMBA DE AGUA | Impulsor de plástico             |               |  |
|           |                       | TCKWP342M                           | KIT CON BOMBA DE AGUA | Impulsor de metal                |               |  |
|           |                       | 2010                                | CIL. 2.0 L - DIES     | 41096M                           | BOMBA DE AGUA | Impulsor de metal                            |
|           |                       |                                     |                       | 41096                            | BOMBA DE AGUA | Impulsor de plástico                         |
|           |                       | 2010                                | 5 CIL. 2.5 L          | 41191                            | BOMBA DE AGUA |  |
|           |                       | 2009                                | 4 CIL. 2.0 L          | 41127                            | BOMBA DE AGUA | C/ Impulsor Plástico / Sin Turbo             |
|           |                       |                                     |                       | 41505E                           | BOMBA DE AGUA | Bomba Eléctrica / Desig. de Motor CBFA, CCTA |
|           |                       |                                     |                       | 41127M                           | BOMBA DE AGUA | C/ Impulsor Metálico / Sin Turbo             |
|           |                       |                                     |                       | 41190                            | BOMBA DE AGUA | C/ Impulsor Plástico / Desig. de Motor BPY   |
| 41190M    | BOMBA DE AGUA         |                                     |                       | C/ Impulsor Metálico / Con Turbo |               |  |
| 31780     | TAPÓN GASOLINA        |                                     |                       | C/Llave, Regular                 |               |  |
| 31832     | TAPÓN GASOLINA        |                                     |                       | S/Llave, Equivalente a EO        |               |  |
| 33923     | TERMOSTATO            |                                     |                       | 190°                             |               |  |
| 38427     | TENSOR MOTOR          |                                     |                       |                                  |               |  |
| 33009S    | TERMOSTATO            |                                     |                       | 195°                             |               |  |
| K060420   | BANDA MOTOR           |                                     |                       | ALT. Y.A.A.                      |               |  |
| T342      | BANBA DISTRIBUCIÓN    |                                     |                       | 160 D                            |               |  |
| T41229    | POLEA DISTRIBUCIÓN    |                                     |                       | Inf.                             |               |  |
| T43181    | TENSOR DISTRIBUCIÓN   |                                     |                       |                                  |               |  |
| T41238    | POLEA DISTRIBUCIÓN    |                                     |                       | Izq.                             |               |  |
| T42139    | POLEA DISTRIBUCIÓN    |                                     |                       | Sup.                             |               |  |
| 31529     | TAPÓN RADIADOR        |                                     |                       | 22 LBS, S/Palanca                |               |  |
| 31708     | TAPÓN GASOLINA        |                                     |                       | C/Llave, Regular                 |               |  |
| 34719     | TERMOSTATO            |                                     |                       | 189°                             |               |  |
| 38018     | POLEA MOTOR           |                                     |                       | C/Turbo                          |               |  |
| 38148     | TENSOR MOTOR          |                                     |                       |                                  |               |  |
| 37013P    | POLEA DECOPLADORA     |                                     |                       |                                  |               |  |
| 37044P    | POLEA DECOPLADORA     |                                     |                       |                                  |               |  |
| DK060472  | BANDA MOTOR           | C/AA - S/Turbo > Doble Ranurado     |                       |                                  |               |  |
| K060415   | BANDA MOTOR           | C/Turbo > ALT. Y.A.A., Motor BPY    |                       |                                  |               |  |
| K060439   | BANDA MOTOR           | C/Turbo > ALT. Y.A.A., Motores CCTA |                       |                                  |               |  |
| K060441   | BANDA MOTOR           | S/AA                                |                       |                                  |               |  |
| T296      | BANBA DISTRIBUCIÓN    | S/Turbo, 138 D X 23 mm              |                       |                                  |               |  |
| T334      | BANBA DISTRIBUCIÓN    | C/Turbo, 148 D X 23 mm              |                       |                                  |               |  |
| T42019    | POLEA DISTRIBUCIÓN    | Inf.                                |                       |                                  |               |  |
| T42148    | POLEA DISTRIBUCIÓN    | Sup.                                |                       |                                  |               |  |
| T43142    | TENSOR DISTRIBUCIÓN   |                                     |                       |                                  |               |  |
| TCK296    | KIT DISTRIBUCIÓN      | S/Turbo                             |                       |                                  |               |  |
| TCK334    | KIT DISTRIBUCIÓN      |                                     |                       |                                  |               |  |
| 23741     | MANGUERA SUPERIOR     | C/Turbo (Trans. Man.)               |                       |                                  |               |  |
| 31100     | TAPÓN ACEITE          |                                     |                       |                                  |               |  |
| 31613     | TAPÓN GASOLINA        | S/Llave, Equivalente a EO           |                       |                                  |               |  |
| 22808     | MANGUERA INFERIOR     | (Trans. Man.)                       |                       |                                  |               |  |
| 22875     | MANGUERA SUPERIOR     | S/Turbo > Rad. a T                  |                       |                                  |               |  |
| 22876     | MANGUERA SUPERIOR     | S/Turbo > T a Motor                 |                       |                                  |               |  |
| TCKWP334  | KIT CON BOMBA DE AGUA | Impulsor de plástico                |                       |                                  |               |  |
| TCKWP334M | KIT CON BOMBA DE AGUA | Impulsor de metal                   |                       |                                  |               |  |
| 2009      | CIL. 2.0 L - DIES     | 41096M                              | BOMBA DE AGUA         | Impulsor de metal                |               |  |





# CATÁLOGO MÁSTER AUTOMOTRIZ

| AÑO | MOTOR | No. PARTE | DESCRIPCIÓN | ESPECIFICACIONES |
|-----|-------|-----------|-------------|------------------|
|-----|-------|-----------|-------------|------------------|

## VOLKSWAGEN

### JETTA

| AÑO  | MOTOR        | No. PARTE | DESCRIPCIÓN           | ESPECIFICACIONES                              |
|------|--------------|-----------|-----------------------|---|
| 2009 | 2.0 L - DIÉS |           |                       |   |
|      |              | 41096     | BOMBA DE AGUA         | Impulsor de plástico                          |
| 2009 | 5 CIL. 2.5 L | 41191     | BOMBA DE AGUA         |   |
| 2008 | 4 CIL. 2.0 L |           |                       |   |
|      |              | 41505E    | BOMBA DE AGUA         | Eléctrica/Con Turbo/Desig. de Motor CBFA,CCTA |
|      |              | 41127M    | BOMBA DE AGUA         | C/ Impulsor Metálico / Sin Turbo              |
|      |              | 41190     | BOMBA DE AGUA         | C/ Impulsor Plástico / Con Turbo              |
|      |              | 41127     | BOMBA DE AGUA         | C/ Impulsor Plástico / Sin Turbo              |
|      |              | 41086     | BOMBA DE AGUA         | C/ Turbo / Designación de Motor CBFA, CCTA    |
|      |              | 41190M    | BOMBA DE AGUA         | C/ Impulsor Metálico / Con Turbo              |
|      |              | TCKWP334M | KIT CON BOMBA DE AGUA | C/Turbo > Impulsor de metal                   |
|      |              | 22808     | MANGUERA INFERIOR     | (Trans. Man.)                                 |
|      |              | 22875     | MANGUERA SUPERIOR     | S/Turbo > Rad. a T                            |
|      |              | 22876     | MANGUERA SUPERIOR     | S/Turbo > T a Motor                           |
|      |              | 23741     | MANGUERA SUPERIOR     | C/Turbo (Trans. Man.)                         |
|      |              | 23823     | MANGUERA CALEFACCIÓN  | S/Turbo > Calef. - Entrada                    |
|      |              | 23825     | MANGUERA CALEFACCIÓN  | S/Turbo > Calef. - Salida                     |
|      |              | 24070     | MANGUERA INFERIOR     | S/Turbo                                       |
|      |              | 31100     | TAPÓN ACEITE          |   |
|      |              | 31529     | TAPÓN RADIADOR        | 22 LBS, S/Palanca                             |
|      |              | 31613     | TAPÓN GASOLINA        | S/Llave, Equivalente a E0                     |
|      |              | 31708     | TAPÓN GASOLINA        | C/Llave, Regular                              |
|      |              | 33923     | TERMOSTATO            | 190°  |
|      |              | 34719     | TERMOSTATO            | 189°  |
|      |              | 38018     | POLEA MOTOR           |   |
|      |              | 38148     | TENSOR MOTOR          | S/Turbo                                       |
|      |              | 37013P    | POLEA DECOPLADORA     | C/Turbo                                       |
|      |              | 37044P    | POLEA DECOPLADORA     | C/Turbo                                       |
|      |              | DK060472  | BANDA MOTOR           | C/AA - S/Turbo > Doble Ranurado               |
|      |              | K060415   | BANDA MOTOR           | C/Turbo > ALT. Y A.A., Motor BPY              |
|      |              | K060439   | BANDA MOTOR           | C/Turbo > ALT. Y A.A., Motores CBFA y CCTA    |
|      |              | K060441   | BANDA MOTOR           | S/AA  |
|      |              | T296      | BANBA DISTRIBUCIÓN    | S/Turbo, 138 D X 23 mm                        |
|      |              | T334      | BANBA DISTRIBUCIÓN    | C/Turbo, 148 D X 23 mm                        |
|      |              | T42019    | POLEA DISTRIBUCIÓN    | C/Turbo > Inf.                                |
|      |              | T42148    | POLEA DISTRIBUCIÓN    | C/Turbo > Sup.                                |
|      |              | T43010    | TENSOR DISTRIBUCIÓN   | S/Turbo                                       |
|      |              | T43142    | TENSOR DISTRIBUCIÓN   | C/Turbo                                       |
|      |              | TCK296    | KIT DISTRIBUCIÓN      | S/Turbo                                       |
|      |              | TCK334    | KIT DISTRIBUCIÓN      | C/Turbo                                       |
|      |              | TCKWP296  | KIT CON BOMBA DE AGUA | S/Turbo > Impulsor de plástico                |
|      |              | TCKWP296M | KIT CON BOMBA DE AGUA | S/Turbo > Impulsor de metal                   |
|      |              | TCKWP334  | KIT CON BOMBA DE AGUA | C/Turbo > Impulsor de plástico                |
| 2008 | 5 CIL. 2.5 L | 41191     | BOMBA DE AGUA         |   |
| 2007 | 4 CIL. 1.9 L |           |                       |   |
|      |              | 38018     | POLEA MOTOR           |   |
|      |              | K060415   | BANDA MOTOR           |   |
|      |              | T333      | BANDA DISTRIBUCIÓN    | 120 D X 30 mm                                 |
|      |              | T41229    | POLEA DISTRIBUCIÓN    |   |
|      |              | T43091    | TENSOR DISTRIBUCIÓN   |   |
|      |              | TCK333M   | KIT DISTRIBUCIÓN      |   |
| 2007 | 4 CIL. 2.0 L |           |                       |   |
|      |              | TCKWP296  | KIT CON BOMBA DE AGUA | S/Turbo > Impulsor de plástico                |
|      |              | TCKWP296M | KIT CON BOMBA DE AGUA | S/Turbo > Impulsor de metal                   |
|      |              | TCKWP334  | KIT CON BOMBA DE AGUA | C/Turbo > Impulsor de plástico                |
|      |              | TCKWP334M | KIT CON BOMBA DE AGUA | C/Turbo > Impulsor de metal                   |
|      |              | 22808     | MANGUERA INFERIOR     | (Trans. Man.)                                 |
|      |              | 22875     | MANGUERA SUPERIOR     | S/Turbo > Rad. a T                            |
|      |              | 22876     | MANGUERA SUPERIOR     | S/Turbo > T a Motor                           |
|      |              | 24070     | MANGUERA INFERIOR     | S/Turbo                                       |
|      |              | 31100     | TAPÓN ACEITE          |   |
|      |              | 31529     | TAPÓN RADIADOR        | 22 LBS, S/Palanca                             |
|      |              | 31613     | TAPÓN GASOLINA        | S/Llave, Equivalente a E0                     |
|      |              | 31708     | TAPÓN GASOLINA        | C/Llave, Regular                              |
|      |              | 33923     | TERMOSTATO            | 190°  |
|      |              | 34719     | TERMOSTATO            | 189°  |

| AÑO  | MOTOR        | No. PARTE | DESCRIPCIÓN           | ESPECIFICACIONES                 |
|------|--------------|-----------|-----------------------|----------------------------------|
|      |              | 38018     | POLEA MOTOR           |                                  |
|      |              | 38148     | TENSOR MOTOR          | S/Turbo                          |
|      |              | DK060472  | BANDA MOTOR           | S/Turbo > Doble Ranurado         |
|      |              | K060415   | BANDA MOTOR           | C/Turbo > ALT. Y A.A., Motor BPY |
|      |              | K060441   | BANDA MOTOR           | S/AA                             |
|      |              | T296      | BANBA DISTRIBUCIÓN    | S/Turbo, 138 D X 23 mm           |
|      |              | T334      | BANBA DISTRIBUCIÓN    | C/Turbo, 148 D X 23 mm           |
|      |              | T42019    | POLEA DISTRIBUCIÓN    | C/Turbo > Inf.                   |
|      |              | T42148    | POLEA DISTRIBUCIÓN    | C/Turbo > Sup.                   |
|      |              | T43010    | TENSOR DISTRIBUCIÓN   | S/Turbo                          |
|      |              | T43142    | TENSOR DISTRIBUCIÓN   | C/Turbo                          |
|      |              | TCK296    | KIT DISTRIBUCIÓN      | S/Turbo                          |
|      |              | TCK334    | KIT DISTRIBUCIÓN      | C/Turbo                          |
|      |              | 41127M    | BOMBA DE AGUA         | C/ Impulsor Metálico / Sin Turbo |
|      |              | 41190     | BOMBA DE AGUA         | C/ Impulsor Plástico / Con Turbo |
|      |              | 41127     | BOMBA DE AGUA         | C/ Impulsor Plástico / Sin Turbo |
|      |              | 41190M    | BOMBA DE AGUA         | C/ Impulsor Metálico / Con Turbo |
|      |              | 60401     | EDH                   |                                  |
| 2007 | 5 CIL. 2.5 L | 41191     | BOMBA DE AGUA         |                                  |
| 2006 | 4 CIL. 1.8 L |           |                       |                                  |
|      |              | 60401     | EDH                   |                                  |
|      |              | 22808     | MANGUERA INFERIOR     | (Trans. Man.)                    |
|      |              | 22879     | MANGUERA SUPERIOR     | Rad. a T                         |
|      |              | 31100     | TAPÓN ACEITE          |                                  |
|      |              | 33923     | TERMOSTATO            | 190°                             |
|      |              | 38018     | POLEA MOTOR           |                                  |
|      |              | 38148     | TENSOR MOTOR          | S/Turbo                          |
|      |              | 31529     | TAPÓN RADIADOR        | 22 LBS, S/Palanca                |
|      |              | 31833     | TAPÓN GASOLINA        | S/Llave, Equivalente a E0        |
|      |              | T306      | BANDA DISTRIBUCIÓN    | 150 D X 23 mm                    |
|      |              | TCKWP306  | KIT CON BOMBA DE AGUA | Impulsor de plástico             |
|      |              | DK060472  | BANDA MOTOR           | C/AA > Doble Ranurado            |
| 2006 | 4 CIL. 1.9 L |           |                       |                                  |
|      |              | 38018     | POLEA MOTOR           |                                  |
|      |              | K060415   | BANDA MOTOR           |                                  |
|      |              | T333      | BANDA DISTRIBUCIÓN    | 120 D X 30 mm                    |
|      |              | T41229    | POLEA DISTRIBUCIÓN    |                                  |
|      |              | T43091    | TENSOR DISTRIBUCIÓN   |                                  |
|      |              | TCK333M   | KIT DISTRIBUCIÓN      |                                  |
| 2006 | 4 CIL. 2.0 L |           |                       |                                  |
|      |              | 33923     | TERMOSTATO            | 190°                             |
|      |              | 34719     | TERMOSTATO            | 189°                             |
|      |              | 38018     | POLEA MOTOR           |                                  |
|      |              | 22808     | MANGUERA INFERIOR     | (Trans. Man.)                    |
|      |              | 22875     | MANGUERA SUPERIOR     | S/Turbo > Rad. a T               |
|      |              | 22876     | MANGUERA SUPERIOR     | S/Turbo > T a Motor              |
|      |              | 24070     | MANGUERA INFERIOR     | S/Turbo                          |
|      |              | 31100     | TAPÓN ACEITE          |                                  |
|      |              | 31613     | TAPÓN GASOLINA        | S/Llave, Equivalente a E0        |
|      |              | 31708     | TAPÓN GASOLINA        | C/Llave, Regular                 |
|      |              | 31529     | TAPÓN RADIADOR        | 22 LBS, S/Palanca                |
|      |              | 38148     | TENSOR MOTOR          | S/Turbo                          |
|      |              | DK060472  | BANDA MOTOR           | C/AA > Doble Ranurado            |
|      |              | K060415   | BANDA MOTOR           | C/Turbo > ALT. Y A.A., Motor BPY |
|      |              | K060441   | BANDA MOTOR           | S/AA                             |
|      |              | T296      | BANBA DISTRIBUCIÓN    | S/Turbo, 138 D X 23 mm           |
|      |              | T334      | BANBA DISTRIBUCIÓN    | C/Turbo, 148 D X 23 mm           |
|      |              | T42019    | POLEA DISTRIBUCIÓN    | C/Turbo > Inf.                   |
|      |              | T42148    | POLEA DISTRIBUCIÓN    | C/Turbo > Sup.                   |
|      |              | T43010    | TENSOR DISTRIBUCIÓN   | S/Turbo                          |
|      |              | T43142    | TENSOR DISTRIBUCIÓN   | C/Turbo                          |
|      |              | TCK296    | KIT DISTRIBUCIÓN      | S/Turbo                          |
|      |              | TCK334    | KIT DISTRIBUCIÓN      | C/Turbo                          |
|      |              | TCKWP296  | KIT CON BOMBA DE AGUA | S/Turbo > Impulsor de plástico   |
|      |              | TCKWP296M | KIT CON BOMBA DE AGUA | S/Turbo > Impulsor de metal      |
|      |              | TCKWP334  | KIT CON BOMBA DE AGUA | C/Turbo > Impulsor de plástico   |
|      |              | TCKWP334M | KIT CON BOMBA DE AGUA | C/Turbo > Impulsor de metal      |
|      |              | 60401     | EDH                   |                                  |
|      |              | 41190     | BOMBA DE AGUA         | C/ Impulsor Plástico / Con Turbo |
|      |              | 41127     | BOMBA DE AGUA         | C/ Impulsor Plástico / Sin Turbo |
|      |              | 41190M    | BOMBA DE AGUA         | C/ Impulsor Metálico / Con Turbo |
|      |              | 41127M    | BOMBA DE AGUA         | C/ Impulsor Metálico / Sin Turbo |
| 2006 | 5 CIL. 2.5 L | 41191     | BOMBA DE AGUA         |                                  |
| 2005 | 4 CIL. 1.8 L |           |                       |                                  |





# POWERING PROGRESS

| AÑO | MOTOR | No. PARTE | DESCRIPCIÓN | ESPECIFICACIONES |
|-----|-------|-----------|-------------|------------------|
|-----|-------|-----------|-------------|------------------|

## VOLKSWAGEN

### JETTA

| AÑO       | MOTOR                   | No. PARTE                        | DESCRIPCIÓN           | ESPECIFICACIONES                             |                |                   |
|-----------|-------------------------|----------------------------------|-----------------------|--|----------------|-------------------|
| 2005      | 4 CIL. 1.8 L            | 41511E                           | BOMBA DE AGUA         | Bomba Eléctrica / Con Transmisión Automática |                |                   |
|           |                         | 41127M                           | BOMBA DE AGUA         | C/ Impulsor Metálico                         |                |                   |
|           |                         | 41127                            | BOMBA DE AGUA         | C/ Impulsor Plástico                         |                |                   |
|           |                         | 60401                            | EDH                   |  |                |                   |
|           |                         | TCKWP306M                        | KIT CON BOMBA DE AGUA | Impulsor de metal                            |                |                   |
|           |                         | 21533                            | MANGUERA SUPERIOR     | Rad. a T (Trans. Aut.)                       |                |                   |
|           |                         | 21942                            | MANGUERA SUPERIOR     | T-1 a T-2 (Trans. Aut.)                      |                |                   |
|           |                         | 22808                            | MANGUERA INFERIOR     | (Trans. Man.)                                |                |                   |
|           |                         | 22879                            | MANGUERA SUPERIOR     | Rad. a T                                     |                |                   |
|           |                         | 22880                            | MANGUERA SUPERIOR     | T a Motor                                    |                |                   |
|           |                         | 23739                            | MANGUERA CALEFACCIÓN  | Calef.                                       |                |                   |
|           |                         | 24070                            | MANGUERA INFERIOR     | C/AA (Trans. Man.)                           |                |                   |
|           |                         | 31100                            | TAPÓN ACEITE          |  |                |                   |
|           |                         | 31529                            | TAPÓN RADIADOR        | 22 LBS, S/Palanca                            |                |                   |
|           |                         | 31781                            | TAPÓN GASOLINA        | C/Llave, Regular                             |                |                   |
|           |                         | 31833                            | TAPÓN GASOLINA        | S/Llave, Equivalente a EO                    |                |                   |
|           |                         | 33923                            | TERMOSTATO            | 190°   |                |                   |
|           |                         | 38018                            | POLEA MOTOR           |  |                |                   |
|           |                         | 38148                            | SENSOR MOTOR          |  |                |                   |
|           |                         | 37013P                           | POLEA DECOPLADORA     |  |                |                   |
| DK060472  | BANDA MOTOR             | C/AA > Doble Ranurado            |                       |  |                |                   |
| T306      | BANDA DISTRIBUCIÓN      | 150 D X 23 mm                    |                       |  |                |                   |
| T42019    | POLEA DISTRIBUCIÓN      |                                  |                       |  |                |                   |
| T43017    | SENSOR DISTRIBUCIÓN     |                                  |                       |  |                |                   |
| T43025    | TENSOR HIDRÁULICO DIST. |                                  |                       |  |                |                   |
| TCK306    | KIT DISTRIBUCIÓN        |                                  |                       |  |                |                   |
| TCKWP306  | KIT CON BOMBA DE AGUA   | Impulsor de plástico             |                       |  |                |                   |
| 365729    | EDH                     | (Trans. Man.)                    |                       |  |                |                   |
| 365857    | EDH                     | (Trans. Aut.)                    |                       |  |                |                   |
| 2005      | 4 CIL. 1.9 L            | T43091                           | TENSOR DISTRIBUCIÓN   |  |                |                   |
|           |                         | TCK333M                          | KIT DISTRIBUCIÓN      |  |                |                   |
|           |                         | 22566                            | MANGUERA INFERIOR     |  |                |                   |
|           |                         | 22880                            | MANGUERA SUPERIOR     | T a Motor                                    |                |                   |
|           |                         | 22884                            | MANGUERA SUPERIOR     | Rad. a T                                     |                |                   |
|           |                         | 31100                            | TAPÓN ACEITE          |  |                |                   |
|           |                         | 31529                            | TAPÓN RADIADOR        | 22 LBS, S/Palanca                            |                |                   |
|           |                         | 31781                            | TAPÓN GASOLINA        | C/Llave, Regular                             |                |                   |
|           |                         | 31833                            | TAPÓN GASOLINA        | S/Llave, Equivalente a EO                    |                |                   |
|           |                         | 33209                            | TERMOSTATO            | 195°   |                |                   |
|           |                         | 38018                            | POLEA MOTOR           |  |                |                   |
|           |                         | 38148                            | SENSOR MOTOR          |  |                |                   |
|           |                         | DK060472                         | BANDA MOTOR           | Doble Ranurado                               |                |                   |
|           |                         | T333                             | BANDA DISTRIBUCIÓN    | 120 D X 30 mm                                |                |                   |
|           |                         | T41229                           | POLEA DISTRIBUCIÓN    |  |                |                   |
|           |                         | 2005                             | 4 CIL. 2.0 L          | 31529  | TAPÓN RADIADOR | 22 LBS, S/Palanca |
|           |                         |                                  |                       | 31781  | TAPÓN GASOLINA | C/Llave, Regular  |
| 31833     | TAPÓN GASOLINA          |                                  |                       | S/Llave, Equivalente a EO                    |                |                   |
| 33923     | TERMOSTATO              |                                  |                       | 190°   |                |                   |
| 38018     | POLEA MOTOR             |                                  |                       |  |                |                   |
| 38148     | SENSOR MOTOR            |                                  |                       |  |                |                   |
| 37013P    | POLEA DECOPLADORA       |                                  |                       |  |                |                   |
| DK060472  | BANDA MOTOR             |                                  |                       | C/AA > Doble Ranurado                        |                |                   |
| K060441   | BANDA MOTOR             |                                  |                       | S/AA   |                |                   |
| T296      | BANDA DISTRIBUCIÓN      |                                  |                       | S/Turbo, 138 D X 23 mm                       |                |                   |
| T43010    | SENSOR DISTRIBUCIÓN     |                                  |                       |  |                |                   |
| TCK296    | KIT DISTRIBUCIÓN        |                                  |                       |  |                |                   |
| TCKWP296  | KIT CON BOMBA DE AGUA   |                                  |                       | Impulsor de plástico                         |                |                   |
| TCKWP296M | KIT CON BOMBA DE AGUA   |                                  |                       | Impulsor de metal                            |                |                   |
| 22808     | MANGUERA INFERIOR       |                                  |                       | (Trans. Man.)                                |                |                   |
| 22875     | MANGUERA SUPERIOR       |                                  |                       | S/Turbo > Rad. a T                           |                |                   |
| 22876     | MANGUERA SUPERIOR       |                                  |                       | S/Turbo > T a Motor                          |                |                   |
| 23825     | MANGUERA CALEFACCIÓN    | Calef. a Tubo                    |                       |  |                |                   |
| 24070     | MANGUERA INFERIOR       | C/AA                             |                       |  |                |                   |
| 31100     | TAPÓN ACEITE            |                                  |                       |  |                |                   |
| 33923     | TERMOSTATO              | 190°                             |                       |  |                |                   |
| 31529     | TAPÓN RADIADOR          | 22 LBS, S/Palanca                |                       |  |                |                   |
| 31833     | TAPÓN GASOLINA          | S/Llave, Equivalente a EO        |                       |  |                |                   |
| 38018     | POLEA MOTOR             |                                  |                       |  |                |                   |
| 38148     | SENSOR MOTOR            |                                  |                       |  |                |                   |
| 37013P    | POLEA DECOPLADORA       |                                  |                       |  |                |                   |
| DK060472  | BANDA MOTOR             | C/AA > Doble Ranurado            |                       |  |                |                   |
| K060441   | BANDA MOTOR             | S/AA                             |                       |  |                |                   |
| T296      | BANDA DISTRIBUCIÓN      | S/Turbo, 138 D X 23 mm           |                       |  |                |                   |
| T43010    | SENSOR DISTRIBUCIÓN     |                                  |                       |  |                |                   |
| TCK296    | KIT DISTRIBUCIÓN        |                                  |                       |  |                |                   |
| TCKWP296  | KIT CON BOMBA DE AGUA   | Impulsor de plástico             |                       |  |                |                   |
| TCKWP296M | KIT CON BOMBA DE AGUA   | Impulsor de metal                |                       |  |                |                   |
| 365732    | EDH                     | (Trans. Man.)                    |                       |  |                |                   |
| 365584    | EDH                     | (Trans. Aut.)                    |                       |  |                |                   |
| 60401     | EDH                     |                                  |                       |  |                |                   |
| 41127M    | BOMBA DE AGUA           | C/ Impulsor Metálico / Sin Turbo |                       |  |                |                   |

| AÑO       | MOTOR                   | No. PARTE                        | DESCRIPCIÓN          | ESPECIFICACIONES                 |                      |  |
|-----------|-------------------------|----------------------------------|----------------------|----------------------------------|----------------------|--|
| 2005      | 5 CIL. 2.5 L            | 60401                            | EDH                  |                                  |                      |  |
|           |                         | 41127M                           | BOMBA DE AGUA        | C/ Impulsor Metálico / Sin Turbo |                      |  |
|           |                         | 41127                            | BOMBA DE AGUA        | C/ Impulsor Plástico / Sin Turbo |                      |  |
|           |                         | 41191                            | BOMBA DE AGUA        |                                  |                      |  |
|           |                         | 2004                             | 4 CIL. 1.8 L         | 41511E                           | BOMBA DE AGUA        | Bomba Eléctrica / Con Transmisión Automática |
|           |                         |                                  |                      | 41127M                           | BOMBA DE AGUA        | C/ Impulsor Metálico                         |
|           |                         |                                  |                      | 41127                            | BOMBA DE AGUA        | C/ Impulsor Plástico                         |
|           |                         |                                  |                      | 60401                            | EDH                  |  |
|           |                         |                                  |                      | 365857                           | EDH                  | (Trans. Aut.)                                |
|           |                         |                                  |                      | 365729                           | EDH                  | (Trans. Man.)                                |
|           |                         |                                  |                      | 21533                            | MANGUERA SUPERIOR    | Rad. a T (Trans. Aut.)                       |
|           |                         |                                  |                      | 21942                            | MANGUERA SUPERIOR    | T-1 a T-2 (Trans. Aut.)                      |
|           |                         |                                  |                      | 22808                            | MANGUERA INFERIOR    | (Trans. Man.)                                |
|           |                         |                                  |                      | 22879                            | MANGUERA SUPERIOR    | Rad. a T                                     |
|           |                         |                                  |                      | 22880                            | MANGUERA SUPERIOR    | T a Motor                                    |
|           |                         |                                  |                      | 23739                            | MANGUERA CALEFACCIÓN | Calef.                                       |
|           |                         |                                  |                      | 24070                            | MANGUERA INFERIOR    | (Trans. Man.)                                |
|           |                         |                                  |                      | 31100                            | TAPÓN ACEITE         |  |
|           |                         |                                  |                      | 33923                            | TERMOSTATO           | 190°   |
|           |                         |                                  |                      | 38018                            | POLEA MOTOR          |  |
| 31529     | TAPÓN RADIADOR          |                                  |                      | 22 LBS, S/Palanca                |                      |  |
| 31833     | TAPÓN GASOLINA          |                                  |                      | S/Llave, Equivalente a EO        |                      |  |
| 38148     | SENSOR MOTOR            |                                  |                      |                                  |                      |  |
| 37013P    | POLEA DECOPLADORA       |                                  |                      |                                  |                      |  |
| DK060472  | BANDA MOTOR             | C/AA > Doble Ranurado            |                      |                                  |                      |  |
| T306      | BANDA DISTRIBUCIÓN      | 150 D X 23 mm                    |                      |                                  |                      |  |
| T42019    | POLEA DISTRIBUCIÓN      |                                  |                      |                                  |                      |  |
| T43017    | SENSOR DISTRIBUCIÓN     |                                  |                      |                                  |                      |  |
| T43025    | TENSOR HIDRÁULICO DIST. |                                  |                      |                                  |                      |  |
| TCK306    | KIT DISTRIBUCIÓN        |                                  |                      |                                  |                      |  |
| TCKWP306  | KIT CON BOMBA DE AGUA   | Impulsor de plástico             |                      |                                  |                      |  |
| TCKWP306M | KIT CON BOMBA DE AGUA   | Impulsor de metal                |                      |                                  |                      |  |
| 2004      | 4 CIL. 1.9 L            | 22566                            | MANGUERA INFERIOR    |                                  |                      |  |
|           |                         | 22880                            | MANGUERA SUPERIOR    | T a Motor                        |                      |  |
|           |                         | 22884                            | MANGUERA SUPERIOR    | Rad. a T                         |                      |  |
|           |                         | 31100                            | TAPÓN ACEITE         |                                  |                      |  |
|           |                         | 31529                            | TAPÓN RADIADOR       | 22 LBS, S/Palanca                |                      |  |
|           |                         | 31781                            | TAPÓN GASOLINA       | C/Llave, Regular                 |                      |  |
|           |                         | 31833                            | TAPÓN GASOLINA       | S/Llave, Equivalente a EO        |                      |  |
|           |                         | 38018                            | POLEA MOTOR          |                                  |                      |  |
|           |                         | 38148                            | SENSOR MOTOR         |                                  |                      |  |
|           |                         | DK060472                         | BANDA MOTOR          | Doble Ranurado                   |                      |  |
|           |                         | 33209                            | TERMOSTATO           | 195°                             |                      |  |
|           |                         | 38192                            | SENSOR MOTOR         |                                  |                      |  |
|           |                         | 37013P                           | POLEA DECOPLADORA    |                                  |                      |  |
|           |                         | T43007                           | TENSOR DISTRIBUCIÓN  |                                  |                      |  |
|           |                         | TCK321                           | KIT DISTRIBUCIÓN     |                                  |                      |  |
|           |                         | TCK333M                          | KIT DISTRIBUCIÓN     |                                  |                      |  |
|           |                         | K060653                          | BANDA MOTOR          |                                  |                      |  |
| T321      | BANDA DISTRIBUCIÓN      | 141 D X 25 mm                    |                      |                                  |                      |  |
| 2004      | 4 CIL. 2.0 L            | 22808                            | MANGUERA INFERIOR    | (Trans. Man.)                    |                      |  |
|           |                         | 22875                            | MANGUERA SUPERIOR    | S/Turbo > Rad. a T               |                      |  |
|           |                         | 22876                            | MANGUERA SUPERIOR    | S/Turbo > T a Motor              |                      |  |
|           |                         | 23825                            | MANGUERA CALEFACCIÓN | Calef. a Tubo                    |                      |  |
|           |                         | 24070                            | MANGUERA INFERIOR    | C/AA                             |                      |  |
|           |                         | 31100                            | TAPÓN ACEITE         |                                  |                      |  |
|           |                         | 33923                            | TERMOSTATO           | 190°                             |                      |  |
|           |                         | 31529                            | TAPÓN RADIADOR       | 22 LBS, S/Palanca                |                      |  |
|           |                         | 31833                            | TAPÓN GASOLINA       | S/Llave, Equivalente a EO        |                      |  |
|           |                         | 38018                            | POLEA MOTOR          |                                  |                      |  |
|           |                         | 38148                            | SENSOR MOTOR         |                                  |                      |  |
|           |                         | 37013P                           | POLEA DECOPLADORA    |                                  |                      |  |
|           |                         | DK060472                         | BANDA MOTOR          | C/AA > Doble Ranurado            |                      |  |
|           |                         | K060441                          | BANDA MOTOR          | S/AA                             |                      |  |
|           |                         | T296                             | BANDA DISTRIBUCIÓN   | S/Turbo, 138 D X 23 mm           |                      |  |
|           |                         | T43010                           | SENSOR DISTRIBUCIÓN  |                                  |                      |  |
|           |                         | TCK296                           | KIT DISTRIBUCIÓN     |                                  |                      |  |
| TCKWP296  | KIT CON BOMBA DE AGUA   | Impulsor de plástico             |                      |                                  |                      |  |
| TCKWP296M | KIT CON BOMBA DE AGUA   | Impulsor de metal                |                      |                                  |                      |  |
| 365732    | EDH                     | (Trans. Man.)                    |                      |                                  |                      |  |
| 365584    | EDH                     | (Trans. Aut.)                    |                      |                                  |                      |  |
| 60401     | EDH                     |                                  |                      |                                  |                      |  |
| 41127M    | BOMBA DE AGUA           | C/ Impulsor Metálico / Sin Turbo |                      |                                  |                      |  |



# CATÁLOGO MÁSTER AUTOMOTRIZ

| AÑO | MOTOR | No. PARTE | DESCRIPCIÓN | ESPECIFICACIONES |
|-----|-------|-----------|-------------|------------------|
|-----|-------|-----------|-------------|------------------|

## VOLKSWAGEN

### JETTA

| AÑO  | MOTOR        | No. PARTE | DESCRIPCIÓN             | ESPECIFICACIONES                             |
|------|--------------|-----------|-------------------------|--|
| 2004 | 4 CIL. 2.0 L | 41127     | BOMBA DE AGUA           | C/ Impulsor Plástico / Sin Turbo             |
| 2004 | V6, 2.8 L    | 41186     | BOMBA DE AGUA           |  |
|      |              | 34029     | TERMOSTATO              | 174°   |
|      |              | 18106     | MANGUERA SUPERIOR       | Tubo a T                                     |
|      |              | 21203     | MANGUERA SUPERIOR       | T a Termostato                               |
|      |              | 21942     | MANGUERA SUPERIOR       | Rad. a T                                     |
|      |              | 31100     | TAPÓN ACEITE            |  |
|      |              | 31529     | TAPÓN RADIADOR          | 22 LBS, S/Palanca                            |
|      |              | 31833     | TAPÓN GASOLINA          | S/Llave, Equivalente a EO                    |
|      |              | 33078     | TERMOSTATO              | 174°   |
|      |              | 33079     | TERMOSTATO              | 190°   |
|      |              | 38377     | SENSOR MOTOR            |  |
|      |              | DK060519  | BANDA MOTOR             | Doble Ranurado                               |
| 2003 | 4 CIL. 1.8 L | 365729    | EDH                     | (Trans. Man.)                                |
|      |              | 365857    | EDH                     | (Trans. Aut.)                                |
|      |              | 37013P    | POLEA DECOPLADORA       |  |
|      |              | DK060472  | BANDA MOTOR             | GTI, C/AA > Doble Ranurado                   |
|      |              | DK060472  | BANDA MOTOR             | C/AA > Doble Ranurado                        |
|      |              | T306      | BANDA DISTRIBUCIÓN      | 150 D X 23 mm                                |
|      |              | T42019    | POLEA DISTRIBUCIÓN      |  |
|      |              | T43017    | SENSOR DISTRIBUCIÓN     |  |
|      |              | T43025    | SENSOR HIDRÁULICO DIST. |  |
|      |              | TCK306    | KIT DISTRIBUCIÓN        |  |
|      |              | TCKWP306  | KIT CON BOMBA DE AGUA   | Impulsor de plástico                         |
|      |              | TCKWP306M | KIT CON BOMBA DE AGUA   | Impulsor de metal                            |
|      |              | 21533     | MANGUERA SUPERIOR       | Rad. a T (Trans. Aut.)                       |
|      |              | 21942     | MANGUERA SUPERIOR       | T-1 a T-2 (Trans. Aut.)                      |
|      |              | 22615     | MANGUERA INFERIOR       |  |
|      |              | 22879     | MANGUERA SUPERIOR       | Rad. a T                                     |
|      |              | 22880     | MANGUERA SUPERIOR       | T a Motor                                    |
|      |              | 23739     | MANGUERA CALEFACCIÓN    | Calef.                                       |
|      |              | 24070     | MANGUERA INFERIOR       | (Trans. Man.)                                |
|      |              | 31100     | TAPÓN ACEITE            |  |
|      |              | 31529     | TAPÓN RADIADOR          | 22 LBS, S/Palanca                            |
|      |              | 31833     | TAPÓN GASOLINA          | S/Llave, Equivalente a EO                    |
|      |              | 33923     | TERMOSTATO              | 190°   |
|      |              | 38018     | POLEA MOTOR             |  |
|      |              | 38148     | SENSOR MOTOR            |  |
|      |              | 41511E    | BOMBA DE AGUA           | Bomba Eléctrica / Con Transmisión Automática |
|      |              | 41127M    | BOMBA DE AGUA           | C/ Impulsor Metálico                         |
|      |              | 41127     | BOMBA DE AGUA           | C/ Impulsor Plástico                         |
|      |              | 60401     | EDH                     |  |
| 2003 | 4 CIL. 1.9 L | 31529     | TAPÓN RADIADOR          | 22 LBS, S/Palanca                            |
|      |              | 31781     | TAPÓN GASOLINA          | C/Llave, Regular                             |
|      |              | 31833     | TAPÓN GASOLINA          | S/Llave, Equivalente a EO                    |
|      |              | 33209     | TERMOSTATO              | 195°   |
|      |              | 38192     | SENSOR MOTOR            |  |
|      |              | 37013P    | POLEA DECOPLADORA       |  |
|      |              | K060653   | BANDA MOTOR             |  |
|      |              | T321      | BANDA DISTRIBUCIÓN      | 141 D X 25 mm                                |
|      |              | T43007    | SENSOR DISTRIBUCIÓN     |  |
|      |              | TCK321    | KIT DISTRIBUCIÓN        |  |
|      |              | TCKWP321  | KIT CON BOMBA DE AGUA   | Impulsor de plástico                         |
|      |              | 22566     | MANGUERA INFERIOR       |  |
|      |              | 22880     | MANGUERA SUPERIOR       | T a Motor                                    |
|      |              | 22884     | MANGUERA SUPERIOR       | Rad. a T                                     |
| 2003 | 4 CIL. 2.0 L | 22615     | MANGUERA INFERIOR       |  |
|      |              | 22808     | MANGUERA INFERIOR       | (Trans. Man.)                                |
|      |              | 22875     | MANGUERA SUPERIOR       | S/Turbo > Rad. a T                           |
|      |              | 22876     | MANGUERA SUPERIOR       | S/Turbo > T a Motor                          |
|      |              | 23825     | MANGUERA CALEFACCIÓN    | Calef. a Tubo                                |
|      |              | 24070     | MANGUERA INFERIOR       | C/AA   |

| AÑO | MOTOR | No. PARTE | DESCRIPCIÓN | ESPECIFICACIONES |
|-----|-------|-----------|-------------|------------------|
|-----|-------|-----------|-------------|------------------|

|      |              |           |                         |  |
|------|--------------|-----------|-------------------------|--|
|      |              | 31100     | TAPÓN ACEITE            |  |
|      |              | 31529     | TAPÓN RADIADOR          | 22 LBS, S/Palanca                            |
|      |              | 31833     | TAPÓN GASOLINA          | S/Llave, Equivalente a EO                    |
|      |              | 33923     | TERMOSTATO              | 190°   |
|      |              | 38018     | POLEA MOTOR             |  |
|      |              | 38148     | SENSOR MOTOR            |  |
|      |              | 37013P    | POLEA DECOPLADORA       |  |
|      |              | DK060472  | BANDA MOTOR             | GTI, C/AA > Doble Ranurado                   |
|      |              | DK060472  | BANDA MOTOR             | C/AA > Doble Ranurado                        |
|      |              | K060441   | BANDA MOTOR             | S/AA   |
|      |              | T296      | BANDA DISTRIBUCIÓN      | S/Turbo, 138 D X 23 mm                       |
|      |              | T43010    | SENSOR DISTRIBUCIÓN     |  |
|      |              | TCK296    | KIT DISTRIBUCIÓN        |  |
|      |              | TCKWP296  | KIT CON BOMBA DE AGUA   | Impulsor de plástico                         |
|      |              | TCKWP296M | KIT CON BOMBA DE AGUA   | Impulsor de metal                            |
|      |              | 365732    | EDH                     | (Trans. Man.)                                |
|      |              | 365854    | EDH                     | (Trans. Aut.)                                |
|      |              | 60401     | EDH                     |  |
|      |              | 41127M    | BOMBA DE AGUA           | C/ Impulsor Metálico / Sin Turbo             |
|      |              | 41127     | BOMBA DE AGUA           | C/ Impulsor Plástico / Sin Turbo             |
| 2003 | V6, 2.8 L    | 41186     | BOMBA DE AGUA           |  |
|      |              | 18106     | MANGUERA SUPERIOR       | Tubo a T                                     |
|      |              | 18617     | MANGUERA CALEFACCIÓN    | Rad. a Tubo 3                                |
|      |              | 21203     | MANGUERA SUPERIOR       | T a Termostato                               |
|      |              | 21942     | MANGUERA SUPERIOR       | Rad. a T                                     |
|      |              | 23867     | MANGUERA INFERIOR       |  |
|      |              | 31100     | TAPÓN ACEITE            |  |
|      |              | 31529     | TAPÓN RADIADOR          | 22 LBS, S/Palanca                            |
|      |              | 31833     | TAPÓN GASOLINA          | S/Llave, Equivalente a EO                    |
|      |              | 33078     | TERMOSTATO              | 174°   |
|      |              | 34029     | TERMOSTATO              | 176°   |
|      |              | 38377     | SENSOR MOTOR            |  |
|      |              | DK060519  | BANDA MOTOR             | Doble Ranurado                               |
| 2002 | 4 CIL. 1.8 L | 365857    | EDH                     | (Trans. Aut.)                                |
|      |              | 365729    | EDH                     | (Trans. Man.)                                |
|      |              | DK060472  | BANDA MOTOR             | C/AA > Doble Ranurado                        |
|      |              | T306      | BANDA DISTRIBUCIÓN      | 150 D X 23 mm                                |
|      |              | T42019    | POLEA DISTRIBUCIÓN      |  |
|      |              | 21533     | MANGUERA SUPERIOR       | Rad. a T (Trans. Aut.)                       |
|      |              | 21942     | MANGUERA SUPERIOR       | T-1 a T-2 (Trans. Aut.)                      |
|      |              | 22808     | MANGUERA INFERIOR       | (Trans. Man.)                                |
|      |              | 22879     | MANGUERA SUPERIOR       | Rad. a T                                     |
|      |              | 22880     | MANGUERA SUPERIOR       | T a Motor                                    |
|      |              | 23739     | MANGUERA CALEFACCIÓN    | Calef.                                       |
|      |              | 24070     | MANGUERA INFERIOR       | C/AA (Trans. Man.)                           |
|      |              | 31100     | TAPÓN ACEITE            |  |
|      |              | 31529     | TAPÓN RADIADOR          | 22 LBS, S/Palanca                            |
|      |              | 31781     | TAPÓN GASOLINA          | C/Llave, Regular                             |
|      |              | 31833     | TAPÓN GASOLINA          | S/Llave, Equivalente a EO                    |
|      |              | 33923     | TERMOSTATO              | 190°   |
|      |              | 38018     | POLEA MOTOR             |  |
|      |              | 38148     | SENSOR MOTOR            |  |
|      |              | DK060472  | BANDA MOTOR             | GTI, C/AA > Doble Ranurado                   |
|      |              | 37013P    | POLEA DECOPLADORA       |  |
|      |              | T43017    | SENSOR DISTRIBUCIÓN     |  |
|      |              | T43025    | SENSOR HIDRÁULICO DIST. |  |
|      |              | TCK306    | KIT DISTRIBUCIÓN        |  |
|      |              | TCKWP306  | KIT CON BOMBA DE AGUA   | Impulsor de plástico                         |
|      |              | TCKWP306M | KIT CON BOMBA DE AGUA   | Impulsor de metal                            |
|      |              | 41511E    | BOMBA DE AGUA           | Bomba Eléctrica / Con Transmisión Automática |
|      |              | 41127M    | BOMBA DE AGUA           | C/ Impulsor Metálico                         |
|      |              | 41127     | BOMBA DE AGUA           | C/ Impulsor Plástico                         |
|      |              | 60401     | EDH                     |  |
| 2002 | 4 CIL. 1.9 L | 22566     | MANGUERA INFERIOR       |  |
|      |              | 22880     | MANGUERA SUPERIOR       | T a Motor                                    |
|      |              | 22884     | MANGUERA SUPERIOR       | Rad. a T                                     |
|      |              | 31100     | TAPÓN ACEITE            |  |
|      |              | 31529     | TAPÓN RADIADOR          | 22 LBS, S/Palanca                            |
|      |              | 31781     | TAPÓN GASOLINA          | C/Llave, Regular                             |
|      |              | 31833     | TAPÓN GASOLINA          | S/Llave, Equivalente a EO                    |
|      |              | 33209     | TERMOSTATO              | 195°   |
|      |              | 38192     | SENSOR MOTOR            |  |
|      |              | 37010P    | POLEA DECOPLADORA       |  |
|      |              | 37013P    | POLEA DECOPLADORA       |  |



# POWERING PROGRESS

| AÑO | MOTOR | No. PARTE | DESCRIPCIÓN | ESPECIFICACIONES |
|-----|-------|-----------|-------------|------------------|
|-----|-------|-----------|-------------|------------------|

## VOLKSWAGEN

### JETTA

| AÑO  | MOTOR        | No. PARTE   | DESCRIPCIÓN  | ESPECIFICACIONES   |  |
|------|--------------|---|--|--|--|
| 2002 | 4 CIL. 1.9 L | K060653<br>T321<br>T43007<br>TCK321<br>TCKWP321   | BANDA MOTOR<br>BANDA DISTRIBUCIÓN<br>TENSOR DISTRIBUCIÓN<br>KIT DISTRIBUCIÓN<br>KIT CON BOMBA DE AGUA  | 141 D X 25 mm<br>Impulsor de plástico  |  |
| 2002 | 4 CIL. 2.0 L | 22808<br>22875<br>22876<br>23825<br>24070<br>31100<br>31529<br>31781<br>31833<br>33923<br>38148<br>37013P<br>DK060472<br>K060441<br>T296<br>T43010<br>TCK296<br>TCKWP296<br>TCKWP296M<br>365732<br>365584<br>60401<br>41127M<br>41127 | MANGUERA INFERIOR<br>MANGUERA SUPERIOR<br>MANGUERA SUPERIOR<br>MANGUERA CALEFACCIÓN<br>MANGUERA INFERIOR<br>TAPÓN ACEITE<br>TAPÓN RADIADOR<br>TAPÓN GASOLINA<br>TAPÓN GASOLINA<br>TERMOSTATO<br>TENSOR MOTOR<br>POLEA DECOPLADORA<br>BANDA MOTOR<br>BANDA MOTOR<br>BANDA MOTOR<br>BANBA DISTRIBUCIÓN<br>TENSOR DISTRIBUCIÓN<br>KIT DISTRIBUCIÓN<br>KIT CON BOMBA DE AGUA<br>KIT CON BOMBA DE AGUA<br>EDH<br>EDH<br>EDH<br>BOMBA DE AGUA<br>BOMBA DE AGUA | (Trans. Man.)<br>S/Turbo > Rad. a T<br>S/Turbo > T a Motor<br>Calef. a Tubo<br>CAA<br>22 LBS, S/Palanca<br>C/Llave, Regular<br>S/Llave, Equivalente a EO<br>190°<br>GTI, C/AA > Doble Ranurado<br>C/AA > Doble Ranurado<br>S/AA<br>S/Turbo, 138 D X 23 mm<br>Impulsor de plástico<br>Impulsor de metal<br>(Trans. Man.)<br>(Trans. Aut.)<br>C/ Impulsor Metálico / Sin Turbo<br>C/ Impulsor Plástico / Sin Turbo |  |
| 2002 | V6, 2.8 L    | 41155<br>41186<br>365584<br>365585<br>18106<br>19995<br>21203<br>21942<br>23867<br>24116<br>31100<br>31529<br>31781<br>31833<br>33078<br>33079<br>34029<br>38175<br>DK060519<br>DK070536<br>K060739                                   | BOMBA DE AGUA<br>BOMBA DE AGUA<br>EDH<br>EDH<br>MANGUERA SUPERIOR<br>MANGUERA CALEFACCIÓN<br>MANGUERA SUPERIOR<br>MANGUERA SUPERIOR<br>MANGUERA SUPERIOR<br>MANGUERA INFERIOR<br>MANGUERA SUPERIOR<br>TAPÓN ACEITE<br>TAPÓN RADIADOR<br>TAPÓN GASOLINA<br>TAPÓN GASOLINA<br>TERMOSTATO<br>TERMOSTATO<br>TERMOSTATO<br>TERMOSTATO<br>TENSOR MOTOR<br>BANDA MOTOR<br>BANDA MOTOR<br>BANDA MOTOR  | Sin Turbo / Designación de Motor AFP<br>(Trans. Aut.)<br>(Trans. Man.)<br>Tubo a T<br>Tubo a Tubo<br>T a Termostato<br>Rad. a T<br>22 LBS, S/Palanca<br>C/Llave, Regular<br>S/Llave, Equivalente a EO<br>174°<br>190°<br>176°<br>Doble Ranurado<br>C/AA > Doble Ranurado<br>S/AA   |  |
| 2001 | 4 CIL. 1.8 L | 365728<br>365729<br>T42019<br>22808<br>22879<br>22880<br>23739<br>24070<br>31100<br>31529<br>31781<br>31833<br>33923  | EDH<br>EDH<br>POLEA DISTRIBUCIÓN<br>MANGUERA INFERIOR<br>MANGUERA SUPERIOR<br>MANGUERA SUPERIOR<br>MANGUERA CALEFACCIÓN<br>MANGUERA INFERIOR<br>TAPÓN ACEITE<br>TAPÓN RADIADOR<br>TAPÓN GASOLINA<br>TAPÓN GASOLINA<br>TERMOSTATO   | (Trans. Aut.)<br>(Trans. Man.)<br>(Trans. Man.)<br>Rad. a T<br>T a Motor<br>Calef.<br>CAA<br>22 LBS, S/Palanca<br>C/Llave, Regular<br>S/Llave, Equivalente a EO<br>190°  |  |

| AÑO | MOTOR | No. PARTE | DESCRIPCIÓN | ESPECIFICACIONES |
|-----|-------|-----------|-------------|------------------|
|-----|-------|-----------|-------------|------------------|

|      |              |   |  |  |
|------|--------------|---|--|--|
|      |              | 38018<br>38148<br>37013P<br>DK060472<br>DK060472<br>T306<br>T43017<br>T43025<br>TCK306<br>TCKWP306<br>TCKWP306M<br>41127M<br>41127<br>60401   | POLEA MOTOR<br>TENSOR MOTOR<br>POLEA DECOPLADORA<br>BANDA MOTOR<br>BANDA MOTOR<br>BANDA DISTRIBUCIÓN<br>TENSOR DISTRIBUCIÓN<br>TENSOR HIDRÁULICO DIST.<br>KIT DISTRIBUCIÓN<br>KIT CON BOMBA DE AGUA<br>KIT CON BOMBA DE AGUA<br>BOMBA DE AGUA<br>BOMBA DE AGUA<br>EDH  | GTI, C/AA > Doble Ranurado<br>C/AA > Doble Ranurado<br>150 D X 23 mm<br>Impulsor de plástico<br>Impulsor de metal<br>C/ Impulsor Metálico<br>C/ Impulsor Plástico  |
| 2001 | 4 CIL. 1.9 L | TCKWP321<br>21531<br>21534<br>22566<br>31100<br>31529<br>31781<br>31833<br>33209<br>38192<br>37010P<br>37013P<br>K060355<br>K060653<br>T321<br>T43007<br>TCK321   | KIT CON BOMBA DE AGUA<br>MANGUERA SUPERIOR<br>MANGUERA SUPERIOR<br>MANGUERA INFERIOR<br>TAPÓN ACEITE<br>TAPÓN RADIADOR<br>TAPÓN GASOLINA<br>TAPÓN GASOLINA<br>TERMOSTATO<br>TENSOR MOTOR<br>POLEA DECOPLADORA<br>POLEA DECOPLADORA<br>BANDA MOTOR<br>BANDA MOTOR<br>BANDA DISTRIBUCIÓN<br>TENSOR DISTRIBUCIÓN<br>KIT DISTRIBUCIÓN  | Impulsor de plástico<br>T-1 a Termostato<br>Rad. a T-1<br>22 LBS, S/Palanca<br>C/Llave, Regular<br>S/Llave, Equivalente a EO<br>195°<br>S/AA<br>C/AA<br>141 D X 25 mm  |
| 2001 | 4 CIL. 2.0 L | 18222<br>18258<br>19258<br>19259<br>19706<br>22474<br>22808<br>22875<br>22876<br>23825<br>24070<br>24127<br>31100<br>31529<br>31781<br>31833<br>33923<br>38018<br>38148<br>37013P<br>CH220731<br>DK060472<br>DK060472<br>K060441<br>T296<br>T43010<br>TCK296<br>TCKWP296<br>TCKWP296M<br>365732<br>365584<br>60401<br>41127M<br>41127 | MANGUERA CALEFACCIÓN<br>MANGUERA CALEFACCIÓN<br>MANGUERA CALEFACCIÓN<br>MANGUERA CALEFACCIÓN<br>MANGUERA CALEFACCIÓN<br>MANGUERA INFERIOR<br>MANGUERA INFERIOR<br>MANGUERA SUPERIOR<br>MANGUERA SUPERIOR<br>MANGUERA SUPERIOR<br>MANGUERA SUPERIOR<br>MANGUERA SUPERIOR<br>MANGUERA SUPERIOR<br>TAPÓN ACEITE<br>TAPÓN RADIADOR<br>TAPÓN GASOLINA<br>TAPÓN GASOLINA<br>TERMOSTATO<br>TERMOSTATO<br>POLEA MOTOR<br>TENSOR MOTOR<br>POLEA DECOPLADORA<br>MANGUERA SUPERIOR<br>BANDA MOTOR<br>BANDA MOTOR<br>BANDA MOTOR<br>BANBA DISTRIBUCIÓN<br>TENSOR DISTRIBUCIÓN<br>KIT DISTRIBUCIÓN<br>KIT CON BOMBA DE AGUA<br>KIT CON BOMBA DE AGUA<br>EDH<br>EDH<br>EDH<br>BOMBA DE AGUA<br>BOMBA DE AGUA | Tube-2 a Depósito<br>Calef a Cuerpo Acelerador<br>Tubo-1 a T-1 (Trans. Man.)<br>Depósito a B.A.<br>Termostato a Calef.<br>S/AA<br>(Trans. Man.)<br>S/Turbo > Rad. a T<br>S/Turbo > T a Motor<br>Calef. a Tubo<br>CAA<br>22 LBS, S/Palanca<br>C/Llave, Regular<br>S/Llave, Equivalente a EO<br>190°<br>GTI, C/AA > Doble Ranurado<br>C/AA > Doble Ranurado<br>S/AA<br>S/Turbo, 138 D X 23 mm<br>Impulsor de plástico<br>Impulsor de metal<br>(Trans. Man.)<br>(Trans. Aut.)<br>C/ Impulsor Metálico / Sin Turbo<br>C/ Impulsor Plástico / Sin Turbo |
| 2001 | V6, 2.8 L    | 41155<br>365584<br>365585<br>18020<br>18106<br>18222<br>18352<br>18617<br>19661   | BOMBA DE AGUA<br>EDH<br>EDH<br>MANGUERA CALEFACCIÓN<br>MANGUERA SUPERIOR<br>MANGUERA SUPERIOR<br>MANGUERA CALEFACCIÓN<br>MANGUERA SUPERIOR<br>MANGUERA SUPERIOR<br>BOMBA DE AGUA<br>EDH  | Sin Turbo / Designación de Motor AFP<br>(Trans. Aut.)<br>(Trans. Man.)<br>Tubo-3 a T-6<br>Tubo a T<br>Depósito a Tubo-3<br>Tubo-1 a Enfr. Aceite<br>Rad. a Tubo 3<br>Calef. a T-2  |



# CATÁLOGO MÁSTER AUTOMOTRIZ

| AÑO | MOTOR | No. PARTE | DESCRIPCIÓN | ESPECIFICACIONES |
|-----|-------|-----------|-------------|------------------|
|-----|-------|-----------|-------------|------------------|

## VOLKSWAGEN

### JETTA

| AÑO        | MOTOR                 | No. PARTE           | DESCRIPCIÓN             | ESPECIFICACIONES           |
|------------|-----------------------|---------------------|-------------------------|----------------------------|
| 2001       | V6, 2.8 L             | 19794               | MANGUERA CALEFACCIÓN    | B.A. a T-5                 |
|            |                       | 19795               | MANGUERA CALEFACCIÓN    | Tubo-3 a Tubo-1            |
|            |                       | 19799               | MANGUERA CALEFACCIÓN    | Rad. a Cuerpo Acelerador   |
|            |                       | 19995               | MANGUERA CALEFACCIÓN    | Tubo a Tubo                |
|            |                       | 21203               | MANGUERA SUPERIOR       | T a Termostato             |
|            |                       | 21942               | MANGUERA SUPERIOR       | Rad. a T                   |
|            |                       | 23867               | MANGUERA INFERIOR       |                            |
|            |                       | 24116               | MANGUERA SUPERIOR       |                            |
|            |                       | 31100               | TAPÓN ACEITE            | 22 LBS, S/Palanca          |
|            |                       | 31529               | TAPÓN RADIADOR          | C/Llave, Regular           |
|            |                       | 31781               | TAPÓN GASOLINA          | S/Llave, Equivalente a E0  |
|            |                       | 31833               | TAPÓN GASOLINA          | 174°                       |
|            |                       | 33078               | TERMOSTATO              | 195°                       |
|            |                       | 33209               | TERMOSTATO              |                            |
|            |                       | 38175               | SENSOR MOTOR            | C/AA > Doble Ranurado      |
|            |                       | DK070536            | BANDA MOTOR             | 190°                       |
|            |                       | 33079               | TERMOSTATO              | 176°                       |
| 34029      | TERMOSTATO            |                     |                         |                            |
| 2000       | 4 CIL. 1.8 L          | 365729              | EDH                     | (Trans. Man.)              |
|            |                       | 365728              | EDH                     | (Trans. Aut.)              |
|            |                       | 22879               | MANGUERA SUPERIOR       | Rad. a T                   |
|            |                       | 22880               | MANGUERA SUPERIOR       | T a Motor                  |
|            |                       | 23739               | MANGUERA CALEFACCIÓN    | Calef.                     |
|            |                       | 24070               | MANGUERA INFERIOR       | C/AA                       |
|            |                       | 31100               | TAPÓN ACEITE            | 22 LBS, S/Palanca          |
|            |                       | 31529               | TAPÓN RADIADOR          | C/Llave, Regular           |
|            |                       | 31781               | TAPÓN GASOLINA          | 190°                       |
|            |                       | 33923               | TERMOSTATO              |                            |
|            |                       | 38018               | POLEA MOTOR             |                            |
|            |                       | 38148               | SENSOR MOTOR            |                            |
|            |                       | 31833               | TAPÓN GASOLINA          | S/Llave, Equivalente a E0  |
|            |                       | 37013P              | POLEA DECOPLADORA       |                            |
|            |                       | CH220034            | MANGUERA DE PASO        |                            |
|            |                       | CH220054            | MANGUERA DE PASO        |                            |
|            |                       | CH220064            | MANGUERA DE PASO        |                            |
|            |                       | CH220073            | MANGUERA DE PASO        |                            |
|            |                       | CH220083            | MANGUERA DE PASO        |                            |
|            |                       | CH220333            | MANGUERA DE PASO        |                            |
|            |                       | CH220593            | MANGUERA DE PASO        |                            |
|            |                       | CH220663            | MANGUERA DE PASO        |                            |
|            |                       | CH228181            | MANGUERA SUPERIOR       |                            |
|            |                       | CH228182            | MANGUERA INFERIOR       |                            |
|            |                       | DK060472            | BANDA MOTOR             | GTI, C/AA > Doble Ranurado |
|            |                       | DK060472            | BANDA MOTOR             | C/AA > Doble Ranurado      |
|            |                       | T306                | BANDA DISTRIBUCIÓN      | 150 D X 23 mm              |
|            |                       | T42019              | POLEA DISTRIBUCIÓN      |                            |
|            |                       | T43016              | SENSOR DISTRIBUCIÓN     |                            |
|            |                       | T43017              | SENSOR DISTRIBUCIÓN     |                            |
|            |                       | T43025              | SENSOR HIDRÁULICO DIST. |                            |
|            |                       | TCK306              | KIT DISTRIBUCIÓN        |                            |
|            |                       | TCKWP306            | KIT CON BOMBA DE AGUA   | Impulsor de plástico       |
| TCKWP306BM | KIT CON BOMBA DE AGUA | Impulsor de metal   |                         |                            |
| 41127M     | BOMBA DE AGUA         | C/Impulsor Metálico |                         |                            |
| 41127      | BOMBA DE AGUA         | C/Impulsor Plástico |                         |                            |
| 60401      | EDH                   |                     |                         |                            |
| 2000       | 4 CIL. 1.9 L          | 21531               | MANGUERA SUPERIOR       | T-1 a Termostato           |
|            |                       | 21534               | MANGUERA SUPERIOR       | Rad. a T-1                 |
|            |                       | 22566               | MANGUERA INFERIOR       |                            |
|            |                       | 31100               | TAPÓN ACEITE            | 22 LBS, S/Palanca          |
|            |                       | 31529               | TAPÓN RADIADOR          | C/Llave, Regular           |
|            |                       | 31781               | TAPÓN GASOLINA          | S/Llave, Equivalente a E0  |
|            |                       | 31833               | TAPÓN GASOLINA          | 174°                       |
|            |                       | 33078               | TERMOSTATO              | 190°                       |
|            |                       | 33079               | TERMOSTATO              | 176°                       |
|            |                       | 34029               | TERMOSTATO              |                            |
|            |                       | 38175               | SENSOR MOTOR            |                            |
|            |                       | 37010P              | POLEA DECOPLADORA       |                            |
|            |                       | 37013P              | POLEA DECOPLADORA       |                            |

| AÑO | MOTOR | No. PARTE | DESCRIPCIÓN | ESPECIFICACIONES |
|-----|-------|-----------|-------------|------------------|
|-----|-------|-----------|-------------|------------------|

|           |                       |                                 |                       |                                      |
|-----------|-----------------------|---------------------------------|-----------------------|--------------------------------------|
|           |                       | K060355                         | BANDA MOTOR           | S/AA                                 |
|           |                       | K060653                         | BANDA MOTOR           | C/AA                                 |
|           |                       | T321                            | BANDA DISTRIBUCIÓN    | 141 D X 25 mm                        |
|           |                       | T43007                          | TENSOR DISTRIBUCIÓN   |                                      |
|           |                       | TCK321                          | KIT DISTRIBUCIÓN      |                                      |
|           |                       | TCKWP321                        | KIT CON BOMBA DE AGUA | Impulsor de plástico                 |
| 2000      | 4 CIL. 2.0 L          | 19259                           | MANGUERA CALEFACCIÓN  | Depósito a B.A.                      |
|           |                       | 7295                            | BANDA MOTOR           | D.H. Y B.A.                          |
|           |                       | 18222                           | MANGUERA CALEFACCIÓN  | Tubo-2 a Depósito                    |
|           |                       | 18258                           | MANGUERA CALEFACCIÓN  | Calef a Cuerpo Acelerador            |
|           |                       | 19258                           | MANGUERA CALEFACCIÓN  | Tubo-1 a T-1 (Trans. Man.)           |
|           |                       | 19706                           | MANGUERA CALEFACCIÓN  | Termostato a Calef.                  |
|           |                       | 22474                           | MANGUERA INFERIOR     | S/AA                                 |
|           |                       | 22808                           | MANGUERA INFERIOR     | (Trans. Man.)                        |
|           |                       | 22875                           | MANGUERA SUPERIOR     | S/Turbo > Rad. a T                   |
|           |                       | 22876                           | MANGUERA SUPERIOR     | S/Turbo > T a Motor                  |
|           |                       | 24070                           | MANGUERA INFERIOR     | C/AA                                 |
|           |                       | 31100                           | TAPÓN ACEITE          | 22 LBS, S/Palanca                    |
|           |                       | 31529                           | TAPÓN RADIADOR        | C/Llave, Regular                     |
|           |                       | 31781                           | TAPÓN GASOLINA        | S/Llave, Equivalente a E0            |
|           |                       | 31833                           | TAPÓN GASOLINA        | 190°                                 |
|           |                       | 33923                           | TERMOSTATO            |                                      |
|           |                       | 38018                           | POLEA MOTOR           |                                      |
|           |                       | 38087                           | POLEA MOTOR           | ALT. Y A.A.                          |
|           |                       | 38147                           | SENSOR MOTOR          | ALT. Y A.A.                          |
|           |                       | 38148                           | SENSOR MOTOR          |                                      |
|           |                       | 340J2                           | BANDA MOTOR           | VENT.                                |
|           |                       | 37013P                          | POLEA DECOPLADORA     |                                      |
|           |                       | CH220731                        | MANGUERA SUPERIOR     |                                      |
|           |                       | DK060472                        | BANDA MOTOR           | GTI, C/AA > Doble Ranurado           |
|           |                       | DK060472                        | BANDA MOTOR           | C/AA > Doble Ranurado                |
|           |                       | K060385                         | BANDA MOTOR           | S/AA > ALT. Y B.A.                   |
|           |                       | K060408                         | BANDA MOTOR           | VENT. Y A.A.                         |
|           |                       | K060441                         | BANDA MOTOR           | S/AA                                 |
|           |                       | K060454                         | BANDA MOTOR           | ALT.                                 |
|           |                       | K060455                         | BANDA MOTOR           | ALT. Y A.A.                          |
|           |                       | T296                            | BANDA DISTRIBUCIÓN    | S/Turbo, 138 D X 23 mm               |
|           |                       | T43010                          | TENSOR DISTRIBUCIÓN   |                                      |
|           |                       | TCK260M                         | KIT DISTRIBUCIÓN      |                                      |
| TCK262    | KIT DISTRIBUCIÓN      |                                 |                       |                                      |
| TCK296    | KIT DISTRIBUCIÓN      |                                 |                       |                                      |
| TCKWP296  | KIT CON BOMBA DE AGUA | Impulsor de plástico            |                       |                                      |
| TCKWP296M | KIT CON BOMBA DE AGUA | Impulsor de metal               |                       |                                      |
| 365732    | EDH                   | (Trans. Man.)                   |                       |                                      |
| 365584    | EDH                   | (Trans. Aut.)                   |                       |                                      |
| 60401     | EDH                   |                                 |                       |                                      |
| 73066S    | BANDA MOTOR           | D.H.                            |                       |                                      |
| 41127M    | BOMBA DE AGUA         | C/Impulsor Metálico / Sin Turbo |                       |                                      |
| 41127     | BOMBA DE AGUA         | C/Impulsor Plástico / Sin Turbo |                       |                                      |
| 2000      | V6, 2.8 L             | 41155                           | BOMBA DE AGUA         | Sin Turbo / Designación de Motor AFP |
|           |                       | 365585                          | EDH                   | (Trans. Man.)                        |
|           |                       | 365584                          | EDH                   | (Trans. Aut.)                        |
|           |                       | 18106                           | MANGUERA SUPERIOR     | Tubo a T                             |
|           |                       | 18222                           | MANGUERA CALEFACCIÓN  | Depósito a Tubo-3                    |
|           |                       | 18020                           | MANGUERA CALEFACCIÓN  | Tubo-3 a T-6                         |
|           |                       | 18352                           | MANGUERA CALEFACCIÓN  | Tubo-1 a Enfr. Aceite                |
|           |                       | 18617                           | MANGUERA CALEFACCIÓN  | Rad. a Tubo 3                        |
|           |                       | 19661                           | MANGUERA CALEFACCIÓN  | Calef. a T-2                         |
|           |                       | 19794                           | MANGUERA CALEFACCIÓN  | B.A. a T-5                           |
|           |                       | 19795                           | MANGUERA CALEFACCIÓN  | Tubo-3 a Tubo-1                      |
|           |                       | 19799                           | MANGUERA CALEFACCIÓN  | Rad. a Cuerpo Acelerador             |
|           |                       | 19995                           | MANGUERA CALEFACCIÓN  | Tubo a Tubo                          |
|           |                       | 21203                           | MANGUERA SUPERIOR     | T a Termostato                       |
|           |                       | 21942                           | MANGUERA SUPERIOR     | Rad. a T                             |
|           |                       | 23867                           | MANGUERA INFERIOR     |                                      |
|           |                       | 24116                           | MANGUERA SUPERIOR     |                                      |
|           |                       | 31100                           | TAPÓN ACEITE          | 22 LBS, S/Palanca                    |
|           |                       | 31529                           | TAPÓN RADIADOR        | C/Llave, Regular                     |
|           |                       | 31781                           | TAPÓN GASOLINA        | S/Llave, Equivalente a E0            |
|           |                       | 31833                           | TAPÓN GASOLINA        | 174°                                 |
|           |                       | 33078                           | TERMOSTATO            | 190°                                 |
|           |                       | 33079                           | TERMOSTATO            | 176°                                 |
|           |                       | 34029                           | TERMOSTATO            |                                      |
|           |                       | 38175                           | SENSOR MOTOR          |                                      |
|           |                       | DK070536                        | BANDA MOTOR           | C/AA > Doble Ranurado                |
|           |                       | K060739                         | BANDA MOTOR           | C/AA > D.H.                          |







# POWERING PROGRESS

| AÑO | MOTOR | No. PARTE | DESCRIPCIÓN | ESPECIFICACIONES |
|-----|-------|-----------|-------------|------------------|
|-----|-------|-----------|-------------|------------------|

## VOLKSWAGEN

### JETTA

|      |           |      |                    |               |
|------|-----------|------|--------------------|---------------|
| 2000 | V6, 2.8 L | T297 | BANDA DISTRIBUCIÓN | 253 D X 30 mm |
|------|-----------|------|--------------------|---------------|

### JETTA NUEVO

| AÑO  | MOTOR        | No. PARTE  | DESCRIPCIÓN   | ESPECIFICACIONES   |
|------|--------------|--|---|--|
| 2015 | 4 CIL. 2.0 L | K060434<br>K060470   | BANDA MOTOR<br>BANDA MOTOR  | C/Turbo<br>S/Turbo   |
| 2015 | 5 CIL. 2.5 L | 12130<br>19562<br>24530<br>24532<br>DK050610<br>K050368  | MANGUERA CALEFACCIÓN<br>MANGUERA CALEFACCIÓN<br>MANGUERA SUPERIOR<br>MANGUERA INFERIOR<br>BANDA MOTOR<br>BANDA MOTOR  | Rad. a Cuerpo Acelerador<br>Termostato a Enfr. Aceite<br><br><br>Doble Ranurado - ALT. Y B.A.<br>A.A.  |
| 2014 | 4 CIL. 2.0 L | K060434<br>K060470   | BANDA MOTOR<br>BANDA MOTOR  | C/Turbo<br>S/Turbo   |
| 2014 | 5 CIL. 2.5 L | 12130<br>19562<br>24530<br>24532<br>31100<br>31529<br>DK050610<br>K050368  | MANGUERA CALEFACCIÓN<br>MANGUERA CALEFACCIÓN<br>MANGUERA SUPERIOR<br>MANGUERA INFERIOR<br>TAPÓN ACEITE<br>TAPÓN RADIADOR<br>BANDA MOTOR<br>BANDA MOTOR  | Rad. a Cuerpo Acelerador<br>Termostato a Enfr. Aceite<br><br><br>22 LBS, S/Palanca<br>Doble Ranurado - ALT. Y B.A.<br>A.A.   |
| 2013 | 4 CIL. 2.0 L | 37013P<br>K060439<br>T43010<br>T41229<br>41127M<br>41086<br>41127  | POLEA DECOPLADORA<br>BANDA MOTOR<br>TENSOR DISTRIBUCIÓN<br>POLEA DISTRIBUCIÓN<br>BOMBA DE AGUA<br>BOMBA DE AGUA<br>BOMBA DE AGUA  | C/Turbo<br>S/Turbo<br>Inf.<br>C/ Impulsor Metálico / Sin Turbo<br>C/ Impulsor Plástico / Con Turbo<br>C/ Impulsor Plástico / Sin Turbo   |
| 2013 | 5 CIL. 2.5 L | 41191<br>12130<br>19562<br>24530<br>24532<br>31529<br>31613<br>31708<br>36105<br>38314<br>38315<br>DK050610<br>K050368 | BOMBA DE AGUA<br>MANGUERA CALEFACCIÓN<br>MANGUERA CALEFACCIÓN<br>MANGUERA SUPERIOR<br>MANGUERA INFERIOR<br>TAPÓN RADIADOR<br>TAPÓN GASOLINA<br>TAPÓN GASOLINA<br>POLEA MOTOR<br>POLEA MOTOR<br>TENSOR MOTOR<br>TENSOR MOTOR<br>BANDA MOTOR<br>BANDA MOTOR | Rad. a Cuerpo Acelerador<br>Termostato a Enfr. Aceite<br><br>22 LBS, S/Palanca<br>S/Llave, Equivalente a EO<br>C/Llave, Regular<br><br>A.A.<br>ALT. Y B.A.<br>Doble Ranurado - ALT. Y B.A.<br>A.A. |
| 2012 | 4 CIL. 2.0 L | 37013P<br>K060439<br>T43010<br>T41229<br>41127M<br>41086<br>41127  | POLEA DECOPLADORA<br>BANDA MOTOR<br>TENSOR DISTRIBUCIÓN<br>POLEA DISTRIBUCIÓN<br>BOMBA DE AGUA<br>BOMBA DE AGUA<br>BOMBA DE AGUA  | C/Turbo<br>S/Turbo<br>Inf.<br>C/ Impulsor Metálico / Sin Turbo<br>C/ Impulsor Plástico / Con Turbo<br>C/ Impulsor Plástico / Sin Turbo   |
| 2012 | 5 CIL. 2.5 L | 41191<br>12130<br>19562<br>24530<br>24532<br>31529<br>31613<br>31708<br>36105  | BOMBA DE AGUA<br>MANGUERA CALEFACCIÓN<br>MANGUERA CALEFACCIÓN<br>MANGUERA SUPERIOR<br>MANGUERA INFERIOR<br>TAPÓN RADIADOR<br>TAPÓN GASOLINA<br>TAPÓN GASOLINA<br>POLEA MOTOR  | Rad. a Cuerpo Acelerador<br>Termostato a Enfr. Aceite<br><br>22 LBS, S/Palanca<br>S/Llave, Equivalente a EO<br>C/Llave, Regular<br>ALT. Inf.   |

| AÑO | MOTOR | No. PARTE | DESCRIPCIÓN | ESPECIFICACIONES |
|-----|-------|-----------|-------------|------------------|
|-----|-------|-----------|-------------|------------------|

|      |              |   |  |   |
|------|--------------|---|--|---|
|      |              | 38314<br>38315<br>DK050610<br>K050368   | TENSOR MOTOR<br>TENSOR MOTOR<br>BANDA MOTOR<br>BANDA MOTOR   | A.A.<br>ALT.<br>Doble Ranurado - ALT. Y B.A.<br>A.A.  |
| 2011 | 4 CIL. 2.0 L | T41229<br>37013P<br>T43010<br>41127M<br>41127   | POLEA DISTRIBUCIÓN<br>POLEA DECOPLADORA<br>TENSOR DISTRIBUCIÓN<br>BOMBA DE AGUA<br>BOMBA DE AGUA   | Inf.<br><br>C/ Impulsor Metálico<br>C/ Impulsor Plástico  |
| 2011 | 5 CIL. 2.5 L | 41191<br>24530<br>24532<br>31529<br>31613<br>31708<br>36105<br>38314<br>38315<br>DK050610<br>K050368<br>12130 | BOMBA DE AGUA<br>MANGUERA SUPERIOR<br>MANGUERA INFERIOR<br>TAPÓN RADIADOR<br>TAPÓN GASOLINA<br>TAPÓN GASOLINA<br>POLEA MOTOR<br>TENSOR MOTOR<br>TENSOR MOTOR<br>BANDA MOTOR<br>BANDA MOTOR<br>MANGUERA CALEFACCIÓN | 22 LBS, S/Palanca<br>S/Llave, Equivalente a EO<br>C/Llave, Regular<br>ALT. Inf.<br>A.A.<br>ALT.<br>Doble Ranurado - ALT. Y B.A.<br>A.A.<br>Rad. a Cuerpo Acelerador |
| 2010 | 5 CIL. 2.5 L | 24530<br>24532<br>31529<br>31613<br>31708<br>36105<br>38314<br>38315<br>DK050610<br>K050368                   | MANGUERA SUPERIOR<br>MANGUERA INFERIOR<br>TAPÓN RADIADOR<br>TAPÓN GASOLINA<br>TAPÓN GASOLINA<br>POLEA MOTOR<br>TENSOR MOTOR<br>TENSOR MOTOR<br>BANDA MOTOR<br>BANDA MOTOR  | 22 LBS, S/Palanca<br>S/Llave, Equivalente a EO<br>C/Llave, Regular<br>ALT. Inf.<br>A.A.<br>ALT.<br>Doble Ranurado<br>ALT.   |

### LUPO

|      |              |   |   |                       |
|------|--------------|---|---|-----------------------|
| 2010 | 4 CIL. 1.6 L | CH220011<br>CH220021<br>K060669<br>T1548<br>T38213<br>TCK1548<br>TMV23001                                     | MANGUERA SUPERIOR<br>MANGUERA SUPERIOR<br>BANDA MOTOR<br>BANDA DISTRIBUCIÓN<br>TENSOR MOTOR<br>KIT DISTRIBUCIÓN<br>TENSOR MOTOR   | C/AA<br>135 D X 19 mm |
| 2009 | 4 CIL. 1.6 L | CH220011<br>CH220021<br>K060669<br>T1548<br>T38213<br>TCK1548<br>TMV23001<br>TH1478061                        | MANGUERA SUPERIOR<br>MANGUERA SUPERIOR<br>BANDA MOTOR<br>BANDA DISTRIBUCIÓN<br>TENSOR MOTOR<br>KIT DISTRIBUCIÓN<br>TENSOR MOTOR<br>TERMOSTATO                                       | C/AA<br>135 D X 19 mm |
| 2008 | 4 CIL. 1.6 L | TH1478061<br>CH220011<br>CH220021<br>K060420<br>K060669<br>T1548<br>T38213<br>TCK1548<br>TMV23001<br>TP623001 | TERMOSTATO<br>MANGUERA SUPERIOR<br>MANGUERA SUPERIOR<br>BANDA MOTOR<br>BANDA MOTOR<br>BANDA DISTRIBUCIÓN<br>TENSOR MOTOR<br>KIT DISTRIBUCIÓN<br>TENSOR MOTOR<br>TENSOR DISTRIBUCIÓN | S/AA<br>135 D X 19 mm |
| 2007 | 4 CIL. 1.6 L | CH220011<br>CH220021<br>K060420<br>K060669<br>T1548<br>T38213<br>TCK1548<br>TMV23001<br>TP623001<br>TH1478061 | MANGUERA SUPERIOR<br>MANGUERA SUPERIOR<br>BANDA MOTOR<br>BANDA MOTOR<br>BANDA DISTRIBUCIÓN<br>TENSOR MOTOR<br>KIT DISTRIBUCIÓN<br>TENSOR MOTOR<br>TENSOR DISTRIBUCIÓN<br>TERMOSTATO | S/AA<br>135 D X 19 mm |





# CATÁLOGO MÁSTER AUTOMOTRIZ

| AÑO | MOTOR | No. PARTE | DESCRIPCIÓN | ESPECIFICACIONES |
|-----|-------|-----------|-------------|------------------|
|-----|-------|-----------|-------------|------------------|

## VOLKSWAGEN

### LUPU

|      |              |   |   |                       |
|------|--------------|---|---|-----------------------|
| 2006 | 4 CIL. 1.6 L | TH1478061<br>CH220011<br>CH220021<br>K060420<br>K060669<br>T1548<br>T38213<br>TCK1548<br>TMV23001<br>TPG23001 | TERMOSTATO<br>MANGUERA SUPERIOR<br>MANGUERA SUPERIOR<br>BANDA MOTOR<br>BANDA MOTOR<br>BANDA DISTRIBUCIÓN<br>TENSOR MOTOR<br>KIT DISTRIBUCIÓN<br>TENSOR MOTOR<br>TENSOR DISTRIBUCIÓN | S/AA<br>135 D X 19 mm |
| 2005 | 4 CIL. 1.6 L | CH220011<br>CH220021<br>K060669<br>T1548<br>T38213<br>TCK1548<br>TMV23001<br>TPG23001<br>TH1478061            | MANGUERA SUPERIOR<br>MANGUERA SUPERIOR<br>BANDA MOTOR<br>BANDA DISTRIBUCIÓN<br>TENSOR MOTOR<br>KIT DISTRIBUCIÓN<br>TENSOR MOTOR<br>TENSOR DISTRIBUCIÓN<br>TERMOSTATO                | 135 D X 19 mm         |
| 2004 | 4 CIL. 1.6 L | TH1478061<br>K060669<br>T1548<br>TCK1548<br>TMV23001<br>TPG23001<br>CH220011<br>CH220021                      | TERMOSTATO<br>BANDA MOTOR<br>BANDA DISTRIBUCIÓN<br>KIT DISTRIBUCIÓN<br>TENSOR MOTOR<br>TENSOR DISTRIBUCIÓN<br>MANGUERA SUPERIOR<br>MANGUERA SUPERIOR                                | 135 D X 19 mm         |
| 2003 | 4 CIL. 1.6 L | TH1478061   | TERMOSTATO  |                       |
| 2002 | 4 CIL. 1.6 L | TH1478061   | TERMOSTATO  |                       |
| 2001 | 4 CIL. 1.6 L | TH1478061   | TERMOSTATO  |                       |
| 2000 | 4 CIL. 1.6 L | TH1478061   | TERMOSTATO  |                       |

### PANEL

|      |              |   |   |  |
|------|--------------|---|---|--|
| 2001 | 4 CIL. 1.8 L | CH220593<br>CH227181<br>CH227182<br>K060365<br>TMV22001<br>TMV22002         | MANGUERA DE PASO<br>MANGUERA SUPERIOR<br>MANGUERA INFERIOR<br>BANDA MOTOR<br>TENSOR MOTOR<br>TENSOR MOTOR                       | ALT.<br>C/AA > A.A. Y D.H.<br>S/AA > D.H.                  |
| 2000 | 4 CIL. 1.8 L | CH220593<br>CH227181<br>CH227182<br>K060365<br>T260<br>TMV22001<br>TMV22002 | MANGUERA DE PASO<br>MANGUERA SUPERIOR<br>MANGUERA INFERIOR<br>BANDA MOTOR<br>BANDA DISTRIBUCIÓN<br>TENSOR MOTOR<br>TENSOR MOTOR | ALT.<br>121 D X 18 mm<br>C/AA > A.A. Y D.H.<br>S/AA > D.H. |

### PASSAT

|      |              |                                  |   |  |
|------|--------------|----------------------------------|---|--|
| 2014 | 5 CIL. 2.5 L | 19562<br>24532<br>31100<br>31529 | MANGUERA CALEFACCIÓN<br>MANGUERA INFERIOR<br>TAPÓN ACEITE<br>TAPÓN RADIADOR | Termostato a Enfr. Aceite<br>22 LBS, S/Palanca |
| 2014 | V6, 3.6 L    | 31100                            | TAPÓN ACEITE  |  |

| AÑO | MOTOR | No. PARTE | DESCRIPCIÓN | ESPECIFICACIONES |
|-----|-------|-----------|-------------|------------------|
|-----|-------|-----------|-------------|------------------|

|      |              |  |  |  |
|------|--------------|--|--|--|
| 2013 | 5 CIL. 2.5 L | 31529<br>19562<br>24532<br>31100<br>31529<br>36105<br>38314<br>38315<br>DK050610<br>K050368<br>41191   | TAPÓN RADIADOR<br>MANGUERA CALEFACCIÓN<br>MANGUERA INFERIOR<br>TAPÓN ACEITE<br>TAPÓN RADIADOR<br>POLEA MOTOR<br>TENSOR MOTOR<br>TENSOR MOTOR<br>BANDA MOTOR<br>BANDA MOTOR<br>BOMBA DE AGUA  | 22 LBS, S/Palanca<br>Termostato a Enfr. Aceite<br>22 LBS, S/Palanca<br>ALT., B.A. Y D.H.<br>A.A.<br>ALT., B.A. Y D.H.<br>Doble Ranurado - ALT., B.A. Y D.H.<br>A.A.  |
| 2013 | V6, 3.6 L    | 41077<br>31100<br>31529<br>36300<br>38450<br>K060635   | BOMBA DE AGUA<br>TAPÓN ACEITE<br>TAPÓN RADIADOR<br>POLEA MOTOR<br>TENSOR MOTOR<br>BANDA MOTOR  | 22 LBS, S/Palanca<br>Inf.  |
| 2012 | 5 CIL. 2.5 L | 19562<br>24532<br>31100<br>31529<br>36105<br>38314<br>38315<br>DK050610<br>K050368<br>41191  | MANGUERA CALEFACCIÓN<br>MANGUERA INFERIOR<br>TAPÓN ACEITE<br>TAPÓN RADIADOR<br>POLEA MOTOR<br>TENSOR MOTOR<br>TENSOR MOTOR<br>BANDA MOTOR<br>BANDA MOTOR<br>BOMBA DE AGUA  | Termostato a Enfr. Aceite<br>22 LBS, S/Palanca<br>ALT. Y B.A.<br>A.A.<br>ALT. Y B.A.<br>Doble Ranurado - ALT. Y B.A.<br>A.A.   |
| 2012 | V6, 3.6 L    | 41077<br>31529<br>36300<br>38450<br>31100<br>K060635   | BOMBA DE AGUA<br>TAPÓN RADIADOR<br>POLEA MOTOR<br>TENSOR MOTOR<br>TAPÓN ACEITE<br>BANDA MOTOR  | 22 LBS, S/Palanca<br>Inf.  |
| 2010 | 4 CIL. 2.0 L | 31529<br>K060439<br>41505E<br>41086  | TAPÓN RADIADOR<br>BANDA MOTOR<br>BOMBA DE AGUA<br>BOMBA DE AGUA  | 22 LBS, S/Palanca<br>TSI<br>Bomba Eléctrica / Designación de Motor CCTA<br>Designación de Motor CCTA   |
| 2009 | 4 CIL. 2.0 L | 41505E<br>41190<br>41086<br>41190M<br>K060415<br>K060439<br>T334<br>T42019<br>T42148<br>T43142<br>TCK334<br>TCKWP334<br>TCKWP334M                            | BOMBA DE AGUA<br>BOMBA DE AGUA<br>BOMBA DE AGUA<br>BOMBA DE AGUA<br>BANDA MOTOR<br>BANDA MOTOR<br>BANDA DISTRIBUCIÓN<br>POLEA DISTRIBUCIÓN<br>POLEA DISTRIBUCIÓN<br>TENSOR DISTRIBUCIÓN<br>KIT DISTRIBUCIÓN<br>KIT CON BOMBA DE AGUA<br>KIT CON BOMBA DE AGUA  | Bomba Eléctrica / Designación de Motor CCTA<br>C/ Impulsor Plástico / Desig. de Motor BPY<br>Designación de Motor CCTA<br>C/ Impulsor Metálico / Desig. de Motor BPY<br>ALT. Y A.A.<br>TSI<br>148 D X 23 mm<br>Inf.<br>Sup.<br>Impulsor de plástico<br>Impulsor de metal                       |
| 2008 | 4 CIL. 2.0 L | TCKWP334<br>TCKWP334M<br>31529<br>34719<br>38018<br>K060415<br>K060439<br>T334<br>T42019<br>T42148<br>T43142<br>TCK334<br>41505E<br>41190M<br>41190<br>41086 | KIT CON BOMBA DE AGUA<br>KIT CON BOMBA DE AGUA<br>TAPÓN RADIADOR<br>TERMOSTATO<br>POLEA MOTOR<br>BANDA MOTOR<br>BANDA MOTOR<br>BANDA DISTRIBUCIÓN<br>POLEA DISTRIBUCIÓN<br>POLEA DISTRIBUCIÓN<br>TENSOR DISTRIBUCIÓN<br>KIT DISTRIBUCIÓN<br>BOMBA DE AGUA<br>BOMBA DE AGUA<br>BOMBA DE AGUA<br>BOMBA DE AGUA | Impulsor de plástico<br>Impulsor de metal<br>22 LBS, S/Palanca<br>189°<br>ALT. Y A.A.<br>148 D X 23 mm<br>Inf.<br>Sup.<br>Bomba Eléctrica / Designación de Motor CCTA<br>C/ Impulsor Metálico / Desig. de Motor BPY<br>C/ Impulsor Plástico / Desig. de Motor BPY<br>Designación de Motor CCTA |
| 2008 | V6, 3.6 L    | 31100<br>K060637   | TAPÓN ACEITE<br>BANDA MOTOR  | S/AA   |



# POWERING PROGRESS

| AÑO | MOTOR | No. PARTE | DESCRIPCIÓN | ESPECIFICACIONES |
|-----|-------|-----------|-------------|------------------|
|-----|-------|-----------|-------------|------------------|

## VOLKSWAGEN

### PASSAT

| AÑO  | MOTOR        | No. PARTE  | DESCRIPCIÓN             | ESPECIFICACIONES          |
|------|--------------|------------|-------------------------|---------------------------|
| 2008 | V6, 3.6 L    | 31529      | TAPÓN RADIADOR          | 22 LBS, S/Palanca         |
| 2007 | 4 CIL. 2.0 L | 31529      | TAPÓN RADIADOR          | 22 LBS, S/Palanca         |
|      |              | 34719      | TERMOSTATO              | 189°                      |
|      |              | 38018      | POLEA MOTOR             |                           |
|      |              | 37013P     | POLEA DECOPLADORA       |                           |
|      |              | K060415    | BANDA MOTOR             | ALT. Y A.A.               |
|      |              | T334       | BANDA DISTRIBUCIÓN      | 148 D X 23 mm             |
|      |              | T42019     | POLEA DISTRIBUCIÓN      | Inf.                      |
|      |              | T42148     | POLEA DISTRIBUCIÓN      | Sup.                      |
|      |              | T43142     | TENSOR DISTRIBUCIÓN     |                           |
|      |              | TCK334     | KIT DISTRIBUCIÓN        |                           |
|      |              | TCKWP334   | KIT CON BOMBA DE AGUA   | Impulsor de plástico      |
|      |              | TCKWP334M  | KIT CON BOMBA DE AGUA   | Impulsor de metal         |
|      |              | 41190M     | BOMBA DE AGUA           | C/ Impulsor Metálico      |
|      |              | 41190      | BOMBA DE AGUA           | C/ Impulsor Plástico      |
| 2007 | V6, 3.6 L    | 31529      | TAPÓN RADIADOR          | 22 LBS, S/Palanca         |
|      |              | 31100      | TAPÓN ACEITE            |                           |
|      |              | K060637    | BANDA MOTOR             |                           |
| 2006 | 4 CIL. 2.0 L | 38018      | POLEA MOTOR             |                           |
|      |              | 38148      | TENSOR MOTOR            |                           |
|      |              | K060415    | BANDA MOTOR             |                           |
|      |              | T334       | BANDA DISTRIBUCIÓN      | 148 D X 23 mm             |
|      |              | 41190M     | BOMBA DE AGUA           | C/ Impulsor Metálico      |
|      |              | 41190      | BOMBA DE AGUA           | C/ Impulsor Plástico      |
| 2006 | V6, 3.6 L    | 31100      | TAPÓN ACEITE            |                           |
|      |              | K060637    | BANDA MOTOR             |                           |
| 2005 | 4 CIL. 1.8 L | 18274      | MANGUERA CALEFACCIÓN    | Tube-2 a Depósito         |
|      |              | 19791      | MANGUERA CALEFACCIÓN    | Múltiple Adm. a Calef.    |
|      |              | 19793      | MANGUERA CALEFACCIÓN    | Calef. a Tube-1           |
|      |              | 22874      | MANGUERA SUPERIOR       |                           |
|      |              | 23952      | MANGUERA SUPERIOR       |                           |
|      |              | 31100      | TAPÓN ACEITE            |                           |
|      |              | 31529      | TAPÓN RADIADOR          | 22 LBS, S/Palanca         |
|      |              | 31781      | TAPÓN GASOLINA          | C/Llave, Regular          |
|      |              | 31833      | TAPÓN GASOLINA          | S/Llave, Equivalente a EO |
|      |              | 33923      | TERMOSTATO              | 190°                      |
|      |              | 38068      | POLEA MOTOR             | A.A.                      |
|      |              | 38151      | TENSOR MOTOR            | VENT., ALT. Y D.H.        |
|      |              | K040337    | BANDA MOTOR             | A.A.                      |
|      |              | K050510    | BANDA MOTOR             | VENT., ALT. Y D.H.        |
|      |              | T306       | BANDA DISTRIBUCIÓN      | 150 D X 23 mm             |
|      |              | T42019     | POLEA DISTRIBUCIÓN      |                           |
|      |              | TCK306A    | KIT DISTRIBUCIÓN        |                           |
|      |              | T43028     | TENSOR HIDRÁULICO DIST. |                           |
|      |              | TCKWP306A  | KIT CON BOMBA DE AGUA   | Impulsor de plástico      |
|      |              | TCKWP306AM | KIT CON BOMBA DE AGUA   | Impulsor de metal         |
|      |              | 352204     | EDH                     |                           |
|      |              | 41127M     | BOMBA DE AGUA           | C/ Impulsor Metálico      |
|      |              | 41127      | BOMBA DE AGUA           | C/ Impulsor Plástico      |
| 2005 | 4 CIL. 2.0 L | 41127      | BOMBA DE AGUA           | C/ Impulsor Plástico      |
| 2005 | V6, 2.8 L    | 43216      | BOMBA DE AGUA           |                           |
|      |              | 352203     | EDH                     |                           |
|      |              | 19254      | MANGUERA CALEFACCIÓN    | Tube-3 a Enfr. Aceite     |
|      |              | 19255      | MANGUERA CALEFACCIÓN    | Tube-5 a B.A. Aux.        |
|      |              | 23090      | MANGUERA SUPERIOR       |                           |
|      |              | 31100      | TAPÓN ACEITE            |                           |
|      |              | 31529      | TAPÓN RADIADOR          | 22 LBS, S/Palanca         |
|      |              | 31781      | TAPÓN GASOLINA          | C/Llave, Regular          |
|      |              | 31833      | TAPÓN GASOLINA          | S/Llave, Equivalente a EO |
|      |              | 33923      | TERMOSTATO              | 190°                      |
|      |              | 38068      | POLEA MOTOR             | A.A.                      |
|      |              | 38151      | TENSOR MOTOR            | VENT., ALT. Y D.H.        |
|      |              | K040335    | BANDA MOTOR             | D.H.                      |
|      |              | K040337    | BANDA MOTOR             | A.A.                      |
|      |              | K050510    | BANDA MOTOR             | VENT., ALT. Y D.H.        |
|      |              | T43028     | TENSOR HIDRÁULICO DIST. |                           |

| AÑO  | MOTOR        | No. PARTE  | DESCRIPCIÓN             | ESPECIFICACIONES          |
|------|--------------|------------|-------------------------|---------------------------|
|      |              | 33923      | TERMOSTATO              | 190°                      |
|      |              | 38193      | TENSOR MOTOR            |                           |
|      |              | K060739    | BANDA MOTOR             |                           |
|      |              | T297       | BANDA DISTRIBUCIÓN      | 253 D X 30 mm             |
|      |              | T41227     | POLEA DISTRIBUCIÓN      |                           |
|      |              | T43026     | TENSOR HIDRÁULICO DIST. |                           |
|      |              | TCK297     | KIT DISTRIBUCIÓN        |                           |
|      |              | TCKWP297   | KIT CON BOMBA DE AGUA   |                           |
| 2005 | W8, 4.0 L    | K071013    | BANDA MOTOR             |                           |
| 2004 | 4 CIL. 1.8 L | 18274      | MANGUERA CALEFACCIÓN    | Tube-2 a Depósito         |
|      |              | 19791      | MANGUERA CALEFACCIÓN    | Múltiple Adm. a Calef.    |
|      |              | 19793      | MANGUERA CALEFACCIÓN    | Calef. a Tube-1           |
|      |              | 22874      | MANGUERA SUPERIOR       |                           |
|      |              | 23952      | MANGUERA SUPERIOR       |                           |
|      |              | 31100      | TAPÓN ACEITE            |                           |
|      |              | 31529      | TAPÓN RADIADOR          | 22 LBS, S/Palanca         |
|      |              | 31781      | TAPÓN GASOLINA          | C/Llave, Regular          |
|      |              | 31833      | TAPÓN GASOLINA          | S/Llave, Equivalente a EO |
|      |              | 33923      | TERMOSTATO              | 190°                      |
|      |              | 38068      | POLEA MOTOR             | A.A.                      |
|      |              | 38151      | TENSOR MOTOR            | VENT., ALT. Y D.H.        |
|      |              | K040335    | BANDA MOTOR             | D.H.                      |
|      |              | K040337    | BANDA MOTOR             | A.A.                      |
|      |              | K050510    | BANDA MOTOR             | VENT., ALT. Y D.H.        |
|      |              | T306       | BANDA DISTRIBUCIÓN      | 150 D X 23 mm             |
|      |              | T42019     | POLEA DISTRIBUCIÓN      |                           |
|      |              | T43028     | TENSOR HIDRÁULICO DIST. |                           |
|      |              | TCK306A    | KIT DISTRIBUCIÓN        |                           |
|      |              | TCKWP306A  | KIT CON BOMBA DE AGUA   | Impulsor de plástico      |
|      |              | TCKWP306AM | KIT CON BOMBA DE AGUA   | Impulsor de metal         |
|      |              | 352204     | EDH                     |                           |
|      |              | 41127M     | BOMBA DE AGUA           | C/ Impulsor Metálico      |
|      |              | 41127      | BOMBA DE AGUA           | C/ Impulsor Plástico      |
| 2004 | V6, 2.8 L    | 43216      | BOMBA DE AGUA           |                           |
|      |              | 352203     | EDH                     |                           |
|      |              | TCKWP297   | KIT CON BOMBA DE AGUA   |                           |
|      |              | 19254      | MANGUERA CALEFACCIÓN    | Tube-3 a Enfr. Aceite     |
|      |              | 19255      | MANGUERA CALEFACCIÓN    | Tube-5 a B.A. Aux.        |
|      |              | 23090      | MANGUERA SUPERIOR       |                           |
|      |              | 31100      | TAPÓN ACEITE            |                           |
|      |              | 31529      | TAPÓN RADIADOR          | 22 LBS, S/Palanca         |
|      |              | 31781      | TAPÓN GASOLINA          | C/Llave, Regular          |
|      |              | 31833      | TAPÓN GASOLINA          | S/Llave, Equivalente a EO |
|      |              | 33079      | TERMOSTATO              | 190°                      |
|      |              | 38193      | TENSOR MOTOR            |                           |
|      |              | K060739    | BANDA MOTOR             |                           |
|      |              | T297       | BANDA DISTRIBUCIÓN      | 253 D X 30 mm             |
|      |              | T41227     | POLEA DISTRIBUCIÓN      |                           |
|      |              | T43026     | TENSOR HIDRÁULICO DIST. |                           |
|      |              | TCK297     | KIT DISTRIBUCIÓN        |                           |
| 2004 | W8, 4.0 L    | 31100      | TAPÓN ACEITE            |                           |
|      |              | 31529      | TAPÓN RADIADOR          | 22 LBS, S/Palanca         |
|      |              | 31781      | TAPÓN GASOLINA          | C/Llave, Regular          |
|      |              | 31833      | TAPÓN GASOLINA          | S/Llave, Equivalente a EO |
| 2003 | 4 CIL. 1.8 L | 7208       | BANDA MOTOR             | D.H.                      |
|      |              | 18273      | MANGUERA CALEFACCIÓN    | Tube-2 a Turbo            |
|      |              | 18274      | MANGUERA CALEFACCIÓN    | Tube-2 a Depósito         |
|      |              | 19791      | MANGUERA CALEFACCIÓN    | Múltiple Adm. a Calef.    |
|      |              | 19793      | MANGUERA CALEFACCIÓN    | Calef. a Tube-1           |
|      |              | 22874      | MANGUERA SUPERIOR       |                           |
|      |              | 23952      | MANGUERA SUPERIOR       |                           |
|      |              | 31100      | TAPÓN ACEITE            |                           |
|      |              | 31529      | TAPÓN RADIADOR          | 22 LBS, S/Palanca         |
|      |              | 31781      | TAPÓN GASOLINA          | C/Llave, Regular          |
|      |              | 31833      | TAPÓN GASOLINA          | S/Llave, Equivalente a EO |
|      |              | 33923      | TERMOSTATO              | 190°                      |
|      |              | 38068      | POLEA MOTOR             | A.A.                      |
|      |              | 38151      | TENSOR MOTOR            | VENT., ALT. Y D.H.        |
|      |              | K040335    | BANDA MOTOR             | D.H.                      |
|      |              | K040337    | BANDA MOTOR             | A.A.                      |
|      |              | K050510    | BANDA MOTOR             | VENT., ALT. Y D.H.        |
|      |              | T43028     | TENSOR HIDRÁULICO DIST. |                           |



# CATÁLOGO MÁSTER AUTOMOTRIZ

| AÑO | MOTOR | No. PARTE | DESCRIPCIÓN | ESPECIFICACIONES |
|-----|-------|-----------|-------------|------------------|
|-----|-------|-----------|-------------|------------------|

## VOLKSWAGEN

### PASSAT

| AÑO  | MOTOR        | No. PARTE  | DESCRIPCIÓN  | ESPECIFICACIONES   |
|------|--------------|--|--|--|
| 2003 | 4 CIL. 1.8 L | TCK306A<br>TCKWP306A<br>TCKWP306AM<br>T306<br>T42019<br>352204<br>41127M<br>41127  | KIT DISTRIBUCIÓN<br>KIT CON BOMBA DE AGUA<br>KIT CON BOMBA DE AGUA<br>BANDA DISTRIBUCIÓN<br>POLEA DISTRIBUCIÓN<br>EDH<br>BOMBA DE AGUA<br>BOMBA DE AGUA  | Impulsor de plástico<br>Impulsor de metal<br>150 D X 23 mm<br>C/ Impulsor Metálico<br>C/ Impulsor Plástico   |
| 2003 | V6, 2.8 L    | 43216<br>352203<br>19254<br>19255<br>23090<br>31100<br>31529<br>31781<br>38193<br>K060739<br>T297<br>T41227<br>31833<br>33069<br>T43026<br>TCK297<br>TCKWP297  | BOMBA DE AGUA<br>EDH<br>MANGUERA CALEFACCIÓN<br>MANGUERA CALEFACCIÓN<br>MANGUERA SUPERIOR<br>TAPÓN ACEITE<br>TAPÓN RADIADOR<br>TAPÓN GASOLINA<br>TENSOR MOTOR<br>BANDA MOTOR<br>BANDA DISTRIBUCIÓN<br>POLEA DISTRIBUCIÓN<br>TAPÓN GASOLINA<br>TERMOSTATO<br>TENSOR HIDRÁULICO DIST.<br>KIT DISTRIBUCIÓN<br>KIT CON BOMBA DE AGUA   | 22 LBS, S/Palanca<br>C/Llave, Regular<br>Tubo-3 a Enfr. Aceite<br>Tubo-5 a B.A. Aux.<br>253 D X 30 mm<br>S/Llave, Equivalente a EO<br>190°   |
| 2003 | W8, 4.0 L    | 31100<br>31529<br>31833  | TAPÓN ACEITE<br>TAPÓN RADIADOR<br>TAPÓN GASOLINA   | 22 LBS, S/Palanca<br>S/Llave, Equivalente a EO   |
| 2002 | 4 CIL. 1.8 L | T43028<br>TCK306A<br>TCKWP306A<br>TCKWP306AM<br>19791<br>19793<br>22874<br>23952<br>31100<br>31529<br>31781<br>31833<br>33923<br>38068<br>38151<br>K040337<br>K040338<br>K050510<br>T306<br>T42019<br>352204<br>7208<br>18273<br>18274<br>41127M<br>41127<br>41229 | TENSOR HIDRÁULICO DIST.<br>KIT DISTRIBUCIÓN<br>KIT CON BOMBA DE AGUA<br>KIT CON BOMBA DE AGUA<br>MANGUERA CALEFACCIÓN<br>MANGUERA CALEFACCIÓN<br>MANGUERA SUPERIOR<br>MANGUERA SUPERIOR<br>TAPÓN ACEITE<br>TAPÓN RADIADOR<br>TAPÓN GASOLINA<br>TAPÓN GASOLINA<br>TERMOSTATO<br>POLEA MOTOR<br>TENSOR MOTOR<br>BANDA MOTOR<br>BANDA MOTOR<br>BANDA MOTOR<br>BANDA DISTRIBUCIÓN<br>POLEA DISTRIBUCIÓN<br>EDH<br>BANDA MOTOR<br>MANGUERA CALEFACCIÓN<br>MANGUERA CALEFACCIÓN<br>BOMBA DE AGUA<br>BOMBA DE AGUA<br>BOMBA DE AGUA | Impulsor de plástico<br>Impulsor de metal<br>Múltiple Adm. a Calef.<br>Calef. a Tubo-1<br>22 LBS, S/Palanca<br>C/Llave, Regular<br>S/Llave, Equivalente a EO<br>190°<br>A.A.<br>VENT., ALT. Y D.H.<br>A.A.<br>A.A.<br>VENT., ALT. Y D.H.<br>150 D X 23 mm<br>D.H.<br>Tubo-2 a Turbo<br>Tubo-2 a Depósito<br>C/ Impulsor Metálico<br>C/ Impulsor Plástico |
| 2002 | 4 CIL. 2.0 L | 31529<br>31781<br>31833  | TAPÓN RADIADOR<br>TAPÓN GASOLINA<br>TAPÓN GASOLINA   | 22 LBS, S/Palanca<br>C/Llave, Regular<br>S/Llave, Equivalente a EO   |
| 2002 | V6, 2.8 L    | 18617<br>19254<br>19255<br>23090<br>31100  | MANGUERA CALEFACCIÓN<br>MANGUERA CALEFACCIÓN<br>MANGUERA CALEFACCIÓN<br>MANGUERA SUPERIOR<br>TAPÓN ACEITE  | Rad. a Tubo 3<br>Tubo-3 a Enfr. Aceite<br>Tubo-5 a B.A. Aux.   |

| AÑO  | MOTOR        | No. PARTE  | DESCRIPCIÓN   | ESPECIFICACIONES   |
|------|--------------|--|---|--|
|      |              | 31529<br>31781<br>31833<br>33069<br>38193<br>K060739<br>T297<br>T41227<br>T43026<br>TCK297<br>TCKWP297<br>352203<br>43216  | TAPÓN RADIADOR<br>TAPÓN GASOLINA<br>TAPÓN GASOLINA<br>TERMOSTATO<br>TENSOR MOTOR<br>BANDA MOTOR<br>BANDA DISTRIBUCIÓN<br>POLEA DISTRIBUCIÓN<br>TENSOR HIDRÁULICO DIST.<br>KIT DISTRIBUCIÓN<br>KIT CON BOMBA DE AGUA<br>EDH<br>BOMBA DE AGUA   | 22 LBS, S/Palanca<br>C/Llave, Regular<br>S/Llave, Equivalente a EO<br>190°<br>253 D X 30 mm  |
| 2002 | W8, 4.0 L    | 31100<br>31529<br>31781<br>31833   | TAPÓN ACEITE<br>TAPÓN RADIADOR<br>TAPÓN GASOLINA<br>TAPÓN GASOLINA  | 22 LBS, S/Palanca<br>C/Llave, Regular<br>S/Llave, Equivalente a EO   |
| 2001 | 4 CIL. 1.8 L | TCKWP306A<br>TCKWP306AM<br>352204<br>7208<br>18273<br>18274<br>19256<br>19791<br>19792<br>19793<br>22465<br>22874<br>23952<br>31100<br>31529<br>31781<br>31833<br>33923<br>38068<br>38151<br>K040337<br>K040338<br>K050510<br>T306<br>T42019<br>T43017<br>TCK306<br>41127M<br>41127<br>42299 | KIT CON BOMBA DE AGUA<br>KIT CON BOMBA DE AGUA<br>EDH<br>BANDA MOTOR<br>MANGUERA CALEFACCIÓN<br>MANGUERA CALEFACCIÓN<br>MANGUERA CALEFACCIÓN<br>MANGUERA CALEFACCIÓN<br>MANGUERA CALEFACCIÓN<br>MANGUERA CALEFACCIÓN<br>MANGUERA INFERIOR<br>MANGUERA SUPERIOR<br>MANGUERA SUPERIOR<br>TAPÓN ACEITE<br>TAPÓN RADIADOR<br>TAPÓN GASOLINA<br>TAPÓN GASOLINA<br>TERMOSTATO<br>POLEA MOTOR<br>TENSOR MOTOR<br>BANDA MOTOR<br>BANDA MOTOR<br>BANDA MOTOR<br>BANDA DISTRIBUCIÓN<br>POLEA DISTRIBUCIÓN<br>TENSOR DISTRIBUCIÓN<br>KIT DISTRIBUCIÓN<br>BOMBA DE AGUA<br>BOMBA DE AGUA<br>BOMBA DE AGUA | Impulsor de plástico<br>Impulsor de metal<br>D.H.<br>Tubo-2 a Turbo<br>Tubo-2 a Depósito<br>Tubo-1 a Enfr. Aceite<br>Múltiple Adm. a Calef.<br>Tubo-1 a B.A.<br>Calef. a Tubo-1<br>22 LBS, S/Palanca<br>C/Llave, Regular<br>S/Llave, Equivalente a EO<br>190°<br>A.A.<br>VENT., ALT. Y D.H.<br>A.A.<br>A.A.<br>VENT., ALT. Y D.H.<br>150 D X 23 mm<br>C/ Impulsor Metálico / Desig. de Motor AUG<br>C/ Impulsor Plástico / Desig. de Motor AUG<br>Designación de Motor ATW |
| 2001 | 4 CIL. 2.0 L | 31529<br>31781<br>31833  | TAPÓN RADIADOR<br>TAPÓN GASOLINA<br>TAPÓN GASOLINA  | 22 LBS, S/Palanca<br>C/Llave, Regular<br>S/Llave, Equivalente a EO   |
| 2001 | V6, 2.8 L    | 18071<br>18219<br>19254<br>19255<br>19261<br>19789<br>19790<br>21739<br>23090<br>23091<br>31100<br>31529<br>31781<br>31833<br>33069<br>33975<br>38193<br>K060739<br>T297<br>T41227<br>T43026<br>TCK297<br>TCKWP297   | MANGUERA CALEFACCIÓN<br>MANGUERA CALEFACCIÓN<br>MANGUERA CALEFACCIÓN<br>MANGUERA CALEFACCIÓN<br>MANGUERA CALEFACCIÓN<br>MANGUERA CALEFACCIÓN<br>MANGUERA CALEFACCIÓN<br>MANGUERA DE PASO<br>MANGUERA SUPERIOR<br>MANGUERA INFERIOR<br>TAPÓN ACEITE<br>TAPÓN RADIADOR<br>TAPÓN GASOLINA<br>TAPÓN GASOLINA<br>TERMOSTATO<br>TERMOSTATO<br>TENSOR MOTOR<br>BANDA MOTOR<br>BANDA DISTRIBUCIÓN<br>POLEA DISTRIBUCIÓN<br>TENSOR HIDRÁULICO DIST.<br>KIT DISTRIBUCIÓN<br>KIT CON BOMBA DE AGUA   | Tubo-5 a Tubo-4<br>Tubo-1 a Cuerpo Acelerador<br>Tubo-3 a Enfr. Aceite<br>Tubo-5 a B.A. Aux.<br>Tubo-5 a Termostato<br>Tubo-2 a Calef.<br>Calef. a Tubo-1<br>22 LBS, S/Palanca<br>C/Llave, Regular<br>S/Llave, Equivalente a EO<br>190°<br>189°<br>253 D X 30 mm   |





# POWERING PROGRESS

| AÑO | MOTOR | No. PARTE | DESCRIPCIÓN | ESPECIFICACIONES |
|-----|-------|-----------|-------------|------------------|
|-----|-------|-----------|-------------|------------------|

## VOLKSWAGEN

### PASSAT

| AÑO  | MOTOR        | No. PARTE  | DESCRIPCIÓN  | ESPECIFICACIONES   |
|------|--------------|--|--|--|
| 2001 | V6, 2.8 L    | 352203<br>43216  | EDH<br>BOMBA DE AGUA   |  |
| 2001 | W8, 4.0 L    | 31781<br>31833<br>31100<br>31529   | TAPÓN GASOLINA<br>TAPÓN GASOLINA<br>TAPÓN ACEITE<br>TAPÓN RADIADOR   | C/Llave, Regular<br>S/Llave, Equivalente a E0<br>22 LBS, S/Palanca   |
| 2000 | 4 CIL. 1.8 L | 352204<br>7208<br>18273<br>18274<br>19256<br>19791<br>19792<br>19793<br>19992<br>22465<br>31100<br>31529<br>31781<br>31833<br>33923<br>38068<br>38151<br>K040337<br>K050510<br>T291<br>T317<br>TCK306<br>TCKWP306<br>TCKWP306M<br>TCKWP317<br>41127M<br>41127<br>42299 | EDH<br>BANDA MOTOR<br>MANGUERA CALEFACCIÓN<br>MANGUERA CALEFACCIÓN<br>MANGUERA CALEFACCIÓN<br>MANGUERA CALEFACCIÓN<br>MANGUERA CALEFACCIÓN<br>MANGUERA CALEFACCIÓN<br>MANGUERA CALEFACCIÓN<br>MANGUERA INFERIOR<br>TAPÓN ACEITE<br>TAPÓN RADIADOR<br>TAPÓN GASOLINA<br>TAPÓN GASOLINA<br>TERMOSTATO<br>POLEA MOTOR<br>TENSOR MOTOR<br>BANDA MOTOR<br>BANDA MOTOR<br>BANDA DISTRIBUCIÓN<br>BANDA DISTRIBUCIÓN<br>KIT DISTRIBUCIÓN<br>KIT CON BOMBA DE AGUA<br>KIT CON BOMBA DE AGUA<br>KIT CON BOMBA DE AGUA<br>BOMBA DE AGUA<br>BOMBA DE AGUA<br>BOMBA DE AGUA | D.H.<br>Tubo-2 a Turbo<br>Tubo-2 a Depósito<br>Tubo-1 a Enfr. Aceite<br>Múltiple Adm. a Calef.<br>Tubo-1 a B.A.<br>Calef. a Tubo-1<br>B.A. a Tubo<br>190°<br>A.A.<br>VENT., ALT. Y D.H.<br>A.A.<br>VENT., ALT. Y D.H.<br>152 D X 25 mm<br>153 D X 25 mm<br>Impulsor de plástico<br>Impulsor de metal<br>C/ Impulsor Metálico / Desiq. de Motor AUG<br>C/ Impulsor Plástico / Desiq. de Motor AUG<br>Designación de Motor ATW |
| 2000 | 4 CIL. 2.0 L | 31529<br>31781<br>31833  | TAPÓN RADIADOR<br>TAPÓN GASOLINA<br>TAPÓN GASOLINA   | 22 LBS, S/Palanca<br>C/Llave, Regular<br>S/Llave, Equivalente a E0   |
| 2000 | V6, 2.8 L    | 18071<br>18219<br>19254<br>19255<br>19261<br>19789<br>19790<br>21739<br>23090<br>23091<br>31100<br>31529<br>31781<br>31833<br>33069<br>33975<br>38193<br>K060739<br>T297<br>T41227<br>T43026<br>TCK297<br>TCKWP297<br>352203<br>43216                                  | MANGUERA CALEFACCIÓN<br>MANGUERA CALEFACCIÓN<br>MANGUERA CALEFACCIÓN<br>MANGUERA CALEFACCIÓN<br>MANGUERA CALEFACCIÓN<br>MANGUERA CALEFACCIÓN<br>MANGUERA CALEFACCIÓN<br>MANGUERA DE PASO<br>MANGUERA SUPERIOR<br>MANGUERA INFERIOR<br>TAPÓN ACEITE<br>TAPÓN RADIADOR<br>TAPÓN GASOLINA<br>TAPÓN GASOLINA<br>TERMOSTATO<br>TERMOSTATO<br>TENSOR MOTOR<br>BANDA MOTOR<br>BANDA DISTRIBUCIÓN<br>POLEA DISTRIBUCIÓN<br>TENSOR HIDRÁULICO DIST.<br>KIT DISTRIBUCIÓN<br>KIT CON BOMBA DE AGUA<br>EDH<br>BOMBA DE AGUA  | Tubo-5 a Tubo-4<br>Tubo-1 a Cuerpo Acelerador<br>Tubo-3 a Enfr. Aceite<br>Tubo-5 a B.A. Aux.<br>Tubo-5 a Termostato<br>Tubo-2 a Calef.<br>Calef. a Tubo-1<br>253 D X 30 mm   |
| 2000 | W8, 4.0 L    |  |  |  |

| AÑO | MOTOR | No. PARTE | DESCRIPCIÓN | ESPECIFICACIONES |
|-----|-------|-----------|-------------|------------------|
|-----|-------|-----------|-------------|------------------|

## POINTER

| AÑO  | MOTOR        | No. PARTE  | DESCRIPCIÓN   | ESPECIFICACIONES   |
|------|--------------|--|---|--|
|      |              | 31529<br>31781<br>31833  | TAPÓN RADIADOR<br>TAPÓN GASOLINA<br>TAPÓN GASOLINA  | 22 LBS, S/Palanca<br>C/Llave, Regular<br>S/Llave, Equivalente a E0   |
| 2009 | 4 CIL. 1.8 L | 7375<br>K060685<br>K060878<br>43550<br>42261   | BANDA MOTOR<br>BANDA MOTOR<br>BANDA MOTOR<br>BOMBA DE AGUA<br>BOMBA DE AGUA   | S/AA > ALT.<br>S/AA > ALT. Y D.H.<br>C/AA > ALT.<br>C/ Carcasa / Sin Dirección Hidráulica<br>Sin Carcasa / Sin Dirección Hidráulica  |
| 2008 | 4 CIL. 1.8 L | 43550<br>42261<br>73716S<br>7375<br>73716S<br>CH220841<br>CH220852<br>K060683<br>K060685<br>K060878<br>K060894<br>T260<br>T41079<br>TCK260M<br>TCKWP260<br>TH1128761<br>TMV22001<br>TMV22002 | BOMBA DE AGUA<br>BOMBA DE AGUA<br>BANDA MOTOR<br>BANDA MOTOR<br>BANDA MOTOR<br>MANGUERA SUPERIOR<br>MANGUERA INFERIOR<br>BANDA MOTOR<br>BANDA MOTOR<br>BANDA MOTOR<br>BANDA MOTOR<br>BANDA DISTRIBUCIÓN<br>TENSOR DISTRIBUCIÓN<br>KIT DISTRIBUCIÓN<br>KIT CON BOMBA DE AGUA<br>TERMOSTATO<br>TENSOR MOTOR<br>TENSOR MOTOR | C/ Carcasa / Sin Dirección Hidráulica<br>Sin Carcasa / Sin Dirección Hidráulica<br>ALT.<br>S/AA > ALT.<br>ALT.<br>S/AA > ALT. Y D.H.<br>C/AA > ALT.<br>C/AA<br>121 D X 18 mm<br>189°<br>C/AA<br>S/AA |
| 2007 | 4 CIL. 1.8 L | TH1128761<br>73716S<br>CH220841<br>CH220852<br>K060683<br>K060894<br>T260<br>TCK260M<br>TCKWP260<br>T41079<br>TMV22001<br>TMV22002<br>73716S   | TERMOSTATO<br>BANDA MOTOR<br>MANGUERA SUPERIOR<br>MANGUERA INFERIOR<br>BANDA MOTOR<br>BANDA MOTOR<br>BANDA DISTRIBUCIÓN<br>KIT DISTRIBUCIÓN<br>KIT CON BOMBA DE AGUA<br>TENSOR DISTRIBUCIÓN<br>TENSOR MOTOR<br>TENSOR MOTOR<br>BANDA MOTOR  | 189°<br>ALT.<br>ALT.<br>ALT.<br>C/AA<br>121 D X 18 mm<br>C/AA<br>S/AA<br>ALT.  |
| 2006 | 4 CIL. 1.8 L | 73716S<br>73716S<br>CH220841<br>CH220852<br>K060683<br>K060894<br>T260<br>T41079<br>TCK260M<br>TCKWP260<br>TH1128761<br>TMV22001<br>TMV22002<br>60402  | BANDA MOTOR<br>BANDA MOTOR<br>MANGUERA SUPERIOR<br>MANGUERA INFERIOR<br>BANDA MOTOR<br>BANDA MOTOR<br>BANDA DISTRIBUCIÓN<br>TENSOR DISTRIBUCIÓN<br>KIT DISTRIBUCIÓN<br>KIT CON BOMBA DE AGUA<br>TERMOSTATO<br>TENSOR MOTOR<br>TENSOR MOTOR<br>EDH   | ALT.<br>ALT.<br>ALT.<br>C/AA<br>121 D X 18 mm<br>189°<br>C/AA<br>S/AA<br>(60°) - 14mm Banjo x 12mm Banjo   |
| 2006 | 4 CIL. 2.0 L | 60402<br>K060894<br>T260<br>TH1128761<br>TMV22001<br>TMV22002  | EDH<br>BANDA MOTOR<br>BANDA DISTRIBUCIÓN<br>TERMOSTATO<br>TENSOR MOTOR<br>TENSOR MOTOR  | (60°) - 14mm Banjo x 12mm Banjo<br>121 D X 18 mm<br>189°<br>C/AA > A.A. Y D.H.<br>S/AA > D.H.  |
| 2005 | 4 CIL. 1.8 L | T41079<br>TCK260M<br>TCKWP260<br>TH1128761<br>TMV22001<br>TMV22002<br>60402<br>7375  | TENSOR DISTRIBUCIÓN<br>KIT DISTRIBUCIÓN<br>KIT CON BOMBA DE AGUA<br>TERMOSTATO<br>TENSOR MOTOR<br>TENSOR MOTOR<br>EDH<br>BANDA MOTOR  | 189°<br>C/AA > A.A. Y D.H.<br>S/AA > D.H.<br>(60°) - 14mm Banjo x 12mm Banjo<br>S/AA > ALT.  |



# CATÁLOGO MÁSTER AUTOMOTRIZ

| AÑO | MOTOR | No. PARTE | DESCRIPCIÓN | ESPECIFICACIONES |
|-----|-------|-----------|-------------|------------------|
|-----|-------|-----------|-------------|------------------|

## VOLKSWAGEN

### POINTER

| AÑO  | MOTOR        | No. PARTE   | DESCRIPCIÓN   | ESPECIFICACIONES  |
|------|--------------|---|---|---|
| 2005 | 4 CIL. 1.8 L | 7371GS<br>CH220841<br>CH220852<br>K060683<br>K060685<br>K060891<br>K060894<br>T260<br>7371GS  | BANDA MOTOR<br>MANGUERA SUPERIOR<br>MANGUERA INFERIOR<br>BANDA MOTOR<br>BANDA MOTOR<br>BANDA MOTOR<br>BANDA MOTOR<br>BANDA DISTRIBUCIÓN<br>BANDA MOTOR  | ALT.<br><br><br>ALT.<br>S/AA > ALT. Y D.H.<br>C/AA > ALT.<br>C/AA<br>121 D X 18 mm<br>ALT.  |
| 2005 | 4 CIL. 2.0 L | K060894<br>T260<br>TH1128761<br>TMV22001<br>TMV22002  | BANDA MOTOR<br>BANDA DISTRIBUCIÓN<br>TERMOSTATO<br>TENSOR MOTOR<br>TENSOR MOTOR   | 121 D X 18 mm<br>189°<br>C/AA > A.A. Y D.H.<br>S/AA > D.H.  |
| 2004 | 4 CIL. 1.8 L | 7374GS<br>CH220841<br>CH220852<br>K060683<br>K060894<br>T260<br>T41079<br>TCK260M<br>TCKWP260<br>TH1128761<br>TMV22001<br>TMV22002<br>7374GS          | BANDA MOTOR<br>MANGUERA SUPERIOR<br>MANGUERA INFERIOR<br>BANDA MOTOR<br>BANDA MOTOR<br>BANDA DISTRIBUCIÓN<br>TENSOR DISTRIBUCIÓN<br>KIT DISTRIBUCIÓN<br>KIT CON BOMBA DE AGUA<br>TERMOSTATO<br>TENSOR MOTOR<br>TENSOR MOTOR<br>BANDA MOTOR        | ALT.<br>C/AA<br>121 D X 18 mm<br><br><br>189°<br>C/AA > A.A. Y D.H.<br>S/AA > D.H.  |
| 2004 | 4 CIL. 2.0 L | 60402<br>K060894<br>T260<br>TH1128761<br>TMV22001<br>TMV22002   | EDH<br>BANDA MOTOR<br>BANDA DISTRIBUCIÓN<br>TERMOSTATO<br>TENSOR MOTOR<br>TENSOR MOTOR  | (60") - 14mm Banjo x 12mm Banjo<br>121 D X 18 mm<br>189°<br>C/AA > A.A. Y D.H.<br>S/AA > D.H.   |
| 2003 | 4 CIL. 1.8 L | 60402<br>7371GS<br>CH220841<br>CH220852<br>K060683<br>K060894<br>T260<br>TCK260M<br>TCKWP260<br>T41079<br>TH1128761<br>TMV22001<br>TMV22002<br>7371GS | EDH<br>BANDA MOTOR<br>MANGUERA SUPERIOR<br>MANGUERA INFERIOR<br>BANDA MOTOR<br>BANDA MOTOR<br>BANDA DISTRIBUCIÓN<br>KIT DISTRIBUCIÓN<br>KIT CON BOMBA DE AGUA<br>TENSOR DISTRIBUCIÓN<br>TERMOSTATO<br>TENSOR MOTOR<br>TENSOR MOTOR<br>BANDA MOTOR | (60") - 14mm Banjo x 12mm Banjo<br>ALT.<br><br><br>ALT.<br>C/AA<br>121 D X 18 mm<br><br><br>189°<br>C/AA > A.A. Y D.H.<br>S/AA > D.H.<br>ALT. |
| 2003 | 4 CIL. 2.0 L | 60402<br>K060894<br>T260<br>TH1128761<br>TMV22001<br>TMV22002   | EDH<br>BANDA MOTOR<br>BANDA DISTRIBUCIÓN<br>TERMOSTATO<br>TENSOR MOTOR<br>TENSOR MOTOR  | (60") - 14mm Banjo x 12mm Banjo<br>121 D X 18 mm<br>189°<br>C/AA > A.A. Y D.H.<br>S/AA > D.H.   |
| 2002 | 4 CIL. 1.8 L | 60402<br>7371GS<br>CH220841<br>CH220852<br>K060683<br>K060894<br>T260   | EDH<br>BANDA MOTOR<br>MANGUERA SUPERIOR<br>MANGUERA INFERIOR<br>BANDA MOTOR<br>BANDA MOTOR<br>BANDA DISTRIBUCIÓN  | (60") - 14mm Banjo x 12mm Banjo<br>ALT.<br><br><br>ALT.<br>C/AA<br>121 D X 18 mm  |

| AÑO  | MOTOR        | No. PARTE  | DESCRIPCIÓN   | ESPECIFICACIONES  |
|------|--------------|--|---|---|
|      |              | T41079<br>TCK260M<br>TCKWP260<br>TH1128761<br>TMV22001<br>TMV22002<br>7371GS   | TENSOR DISTRIBUCIÓN<br>KIT DISTRIBUCIÓN<br>KIT CON BOMBA DE AGUA<br>TERMOSTATO<br>TENSOR MOTOR<br>TENSOR MOTOR<br>BANDA MOTOR   | 189°<br>C/AA > A.A. Y D.H.<br>S/AA > D.H.<br>ALT.   |
| 2002 | 4 CIL. 2.0 L | 60402<br>K060894<br>T260<br>TH1128761<br>TMV22001<br>TMV22002  | EDH<br>BANDA MOTOR<br>BANDA DISTRIBUCIÓN<br>TERMOSTATO<br>TENSOR MOTOR<br>TENSOR MOTOR  | (60") - 14mm Banjo x 12mm Banjo<br>121 D X 18 mm<br>189°<br>C/AA > A.A. Y D.H.<br>S/AA > D.H.   |
| 2001 | 4 CIL. 1.8 L | 60402<br>7371GS<br>CH220423<br>CH220523<br>CH220532<br>CH220841<br>K060590<br>K060888<br>T260<br>T41079<br>TCK260M<br>TCKWP260<br>TH1128761<br>TMV22001<br>TMV22002<br>7371GS          | EDH<br>BANDA MOTOR<br>MANGUERA DE PASO<br>MANGUERA DE PASO<br>MANGUERA INFERIOR<br>MANGUERA SUPERIOR<br>BANDA MOTOR<br>BANDA MOTOR<br>BANDA DISTRIBUCIÓN<br>TENSOR DISTRIBUCIÓN<br>KIT DISTRIBUCIÓN<br>KIT CON BOMBA DE AGUA<br>TERMOSTATO<br>TENSOR MOTOR<br>TENSOR MOTOR<br>BANDA MOTOR                   | (60") - 14mm Banjo x 12mm Banjo<br>ALT.<br><br><br><br><br><br><br><br><br>189°<br>C/AA > A.A. Y D.H.<br>S/AA > D.H.<br>ALT.  |
| 2001 | 4 CIL. 2.0 L | TMV22001<br>TMV22002   | TENSOR MOTOR<br>TENSOR MOTOR  | C/AA > A.A. Y D.H.<br>S/AA > D.H.   |
| 2000 | 4 CIL. 1.8 L | 31748<br>7371GS<br>CH220423<br>CH220523<br>CH220532<br>CH220841<br>K060590<br>K060888<br>T260<br>T41079<br>TCK260M<br>TCKWP260<br>TH1128761<br>TMV22001<br>TMV22002<br>60402<br>7371GS | TAPÓN GASOLINA<br>BANDA MOTOR<br>MANGUERA DE PASO<br>MANGUERA DE PASO<br>MANGUERA INFERIOR<br>MANGUERA SUPERIOR<br>BANDA MOTOR<br>BANDA MOTOR<br>BANDA DISTRIBUCIÓN<br>TENSOR DISTRIBUCIÓN<br>KIT DISTRIBUCIÓN<br>KIT CON BOMBA DE AGUA<br>TERMOSTATO<br>TENSOR MOTOR<br>TENSOR MOTOR<br>EDH<br>BANDA MOTOR | S/Llave. Equivalente a E0<br>ALT.<br><br><br><br><br><br><br><br><br><br><br><br>189°<br>C/AA > A.A. Y D.H.<br>S/AA > D.H.<br>(60") - 14mm Banjo x 12mm Banjo<br>ALT. |
| 2000 | 4 CIL. 2.0 L | TMV22001<br>TMV22002   | TENSOR MOTOR<br>TENSOR MOTOR  | C/AA > A.A. Y D.H.<br>S/AA > D.H.   |

### POINTER TRUCK

| AÑO  | MOTOR        | No. PARTE                                | DESCRIPCIÓN  | ESPECIFICACIONES                                  |
|------|--------------|--|--|---|
| 2008 | 4 CIL. 1.8 L | 7371GS<br>7371GS                         | BANDA MOTOR<br>BANDA MOTOR                                 | ALT.<br>ALT.                                      |
| 2007 | 4 CIL. 1.8 L | 7371GS<br>7371GS                         | BANDA MOTOR<br>BANDA MOTOR                                 | ALT.<br>ALT.                                      |
| 2006 | 4 CIL. 1.8 L | 7371GS<br>TMV22001<br>TMV22002<br>7371GS | BANDA MOTOR<br>TENSOR MOTOR<br>TENSOR MOTOR<br>BANDA MOTOR | ALT.<br>C/AA > A.A. Y D.H.<br>S/AA > D.H.<br>ALT. |
| 2006 | 4 CIL. 2.0 L | TMV22001<br>TMV22002                     | TENSOR MOTOR<br>TENSOR MOTOR                               | C/AA > A.A. Y D.H.<br>S/AA > D.H.                 |
| 2005 | 4 CIL. 1.8 L | 7371GS<br>CH220841                       | BANDA MOTOR<br>MANGUERA SUPERIOR                           | ALT.  |



# POWERING PROGRESS

| AÑO | MOTOR | No. PARTE | DESCRIPCIÓN | ESPECIFICACIONES |
|-----|-------|-----------|-------------|------------------|
|-----|-------|-----------|-------------|------------------|

## VOLKSWAGEN

### POINTER TRUCK

| AÑO  | MOTOR        | No. PARTE  | DESCRIPCIÓN  | ESPECIFICACIONES   |
|------|--------------|--|--|--|
| 2005 | 4 CIL. 1.8 L | CH220852<br>K060685<br>K060895<br>T260<br>TMV22001<br>TMV22002<br>73716S   | MANGUERA INFERIOR<br>BANDA MOTOR<br>BANDA MOTOR<br>BANDA DISTRIBUCIÓN<br>TENSOR MOTOR<br>TENSOR MOTOR<br>BANDA MOTOR   | S/AA<br>C/AA<br>121 D X 18 mm<br>C/AA > A.A. Y D.H.<br>S/AA > D.H.<br>ALT.         |
| 2005 | 4 CIL. 2.0 L | TMV22001<br>TMV22002   | TENSOR MOTOR<br>TENSOR MOTOR   | C/AA > A.A. Y D.H.<br>S/AA > D.H.  |
| 2004 | 4 CIL. 1.8 L | 73716S<br>CH220841<br>CH220852<br>K060685<br>K060895<br>T260<br>TMV22001<br>TMV22002<br>73716S                         | BANDA MOTOR<br>MANGUERA SUPERIOR<br>MANGUERA INFERIOR<br>BANDA MOTOR<br>BANDA MOTOR<br>BANDA DISTRIBUCIÓN<br>TENSOR MOTOR<br>TENSOR MOTOR<br>BANDA MOTOR   | ALT.<br>S/AA<br>C/AA<br>121 D X 18 mm<br>C/AA > A.A. Y D.H.<br>S/AA > D.H.<br>ALT. |
| 2004 | 4 CIL. 2.0 L | TMV22001<br>TMV22002   | TENSOR MOTOR<br>TENSOR MOTOR   | C/AA > A.A. Y D.H.<br>S/AA > D.H.  |
| 2003 | 4 CIL. 1.8 L | 73716S<br>CH220841<br>CH220852<br>K060685<br>K060895<br>T260<br>TMV22001<br>TMV22002<br>73716S                         | BANDA MOTOR<br>MANGUERA SUPERIOR<br>MANGUERA INFERIOR<br>BANDA MOTOR<br>BANDA MOTOR<br>BANDA DISTRIBUCIÓN<br>TENSOR MOTOR<br>TENSOR MOTOR<br>BANDA MOTOR   | ALT.<br>S/AA<br>C/AA<br>121 D X 18 mm<br>C/AA > A.A. Y D.H.<br>S/AA > D.H.<br>ALT. |
| 2003 | 4 CIL. 2.0 L | TMV22001<br>TMV22002   | TENSOR MOTOR<br>TENSOR MOTOR   | C/AA > A.A. Y D.H.<br>S/AA > D.H.  |
| 2002 | 4 CIL. 1.8 L | 73716S<br>CH220841<br>CH220852<br>K060685<br>K060895<br>T260<br>TMV22001<br>TMV22002<br>73716S                         | BANDA MOTOR<br>MANGUERA SUPERIOR<br>MANGUERA INFERIOR<br>BANDA MOTOR<br>BANDA MOTOR<br>BANDA DISTRIBUCIÓN<br>TENSOR MOTOR<br>TENSOR MOTOR<br>BANDA MOTOR   | ALT.<br>S/AA<br>C/AA<br>121 D X 18 mm<br>C/AA > A.A. Y D.H.<br>S/AA > D.H.<br>ALT. |
| 2002 | 4 CIL. 2.0 L | TMV22001<br>TMV22002   | TENSOR MOTOR<br>TENSOR MOTOR   | C/AA > A.A. Y D.H.<br>S/AA > D.H.  |
| 2001 | 4 CIL. 1.8 L | 73716S<br>CH220423<br>CH220523<br>CH220532<br>CH220841<br>K060590<br>K060888<br>T260<br>TMV22001<br>TMV22002<br>73716S | BANDA MOTOR<br>MANGUERA DE PASO<br>MANGUERA DE PASO<br>MANGUERA INFERIOR<br>MANGUERA SUPERIOR<br>BANDA MOTOR<br>BANDA MOTOR<br>BANDA DISTRIBUCIÓN<br>TENSOR MOTOR<br>TENSOR MOTOR<br>BANDA MOTOR | ALT.<br>C/AA<br>121 D X 18 mm<br>C/AA > A.A. Y D.H.<br>S/AA > D.H.<br>ALT.         |
| 2001 | 4 CIL. 2.0 L | TMV22001<br>TMV22002   | TENSOR MOTOR<br>TENSOR MOTOR   | C/AA > A.A. Y D.H.<br>S/AA > D.H.  |
| 2000 | 4 CIL. 1.8 L |  |  |  |

| AÑO | MOTOR | No. PARTE | DESCRIPCIÓN | ESPECIFICACIONES |
|-----|-------|-----------|-------------|------------------|
|-----|-------|-----------|-------------|------------------|

|      |              |  |  |  |
|------|--------------|--|--|--|
|      |              | 73716S<br>CH220423<br>CH220523<br>CH220532<br>CH220841<br>K060590<br>K060888<br>T260<br>TMV22001<br>TMV22002<br>73716S | BANDA MOTOR<br>MANGUERA DE PASO<br>MANGUERA DE PASO<br>MANGUERA INFERIOR<br>MANGUERA SUPERIOR<br>BANDA MOTOR<br>BANDA MOTOR<br>BANDA DISTRIBUCIÓN<br>TENSOR MOTOR<br>TENSOR MOTOR<br>BANDA MOTOR | ALT.<br>C/AA<br>121 D X 18 mm<br>C/AA > A.A. Y D.H.<br>S/AA > D.H.<br>ALT. |
| 2000 | 4 CIL. 2.0 L | TMV22001<br>TMV22002   | TENSOR MOTOR<br>TENSOR MOTOR   | C/AA > A.A. Y D.H.<br>S/AA > D.H.  |

### POLO

|      |              |   |   |  |
|------|--------------|---|---|--|
| 2015 | 4 CIL. 2.0 L | 37013P<br>T334<br>T42019<br>T42148  | POLEA DECOPLADORA<br>BANDA DISTRIBUCIÓN<br>POLEA DISTRIBUCIÓN<br>POLEA DISTRIBUCIÓN   | 148 D X 23 mm<br>Inf.<br>Sup.  |
| 2014 | 4 CIL. 2.0 L | 37013P<br>T334<br>T42019<br>T42148  | POLEA DECOPLADORA<br>BANDA DISTRIBUCIÓN<br>POLEA DISTRIBUCIÓN<br>POLEA DISTRIBUCIÓN   | 148 D X 23 mm<br>Inf.<br>Sup.  |
| 2013 | 4 CIL. 2.0 L | 37013P<br>T334<br>T42019<br>T42148  | POLEA DECOPLADORA<br>BANDA DISTRIBUCIÓN<br>POLEA DISTRIBUCIÓN<br>POLEA DISTRIBUCIÓN   | 148 D X 23 mm<br>Inf.<br>Sup.  |
| 2009 | 4 CIL. 1.6 L | TH14780G1   | TERMOSTATO  |  |
| 2008 | 4 CIL. 1.6 L | TH14780G1   | TERMOSTATO  |  |
| 2007 | 4 CIL. 1.6 L | TH14780G1<br>CH220782<br>CH220871<br>K060297<br>K060424<br>T1548<br>T38213<br>TCK1548<br>TMV23001<br>TP623001 | TERMOSTATO<br>MANGUERA INFERIOR<br>MANGUERA SUPERIOR<br>BANDA MOTOR<br>BANDA MOTOR<br>BANDA DISTRIBUCIÓN<br>TENSOR MOTOR<br>KIT DISTRIBUCIÓN<br>TENSOR MOTOR<br>TENSOR DISTRIBUCIÓN | C/AA<br>135 D X 19 mm  |
| 2007 | 4 CIL. 2.0 L | 38148<br>K060406<br>T296<br>T43010<br>41127<br>41127M   | TENSOR MOTOR<br>BANDA MOTOR<br>BANDA DISTRIBUCIÓN<br>TENSOR DISTRIBUCIÓN<br>BOMBA DE AGUA<br>BOMBA DE AGUA  | S/Turbo > B.A. Y ALT.<br>138 D X 23 mm<br>C/ Impulsor Plástico<br>C/ Impulsor Metálico |
| 2006 | 4 CIL. 1.6 L | TH14780G1<br>CH220782<br>CH220871<br>K060297<br>K060424<br>T1548<br>T38213<br>TCK1548<br>TMV23001<br>TP623001 | TERMOSTATO<br>MANGUERA INFERIOR<br>MANGUERA SUPERIOR<br>BANDA MOTOR<br>BANDA MOTOR<br>BANDA DISTRIBUCIÓN<br>TENSOR MOTOR<br>KIT DISTRIBUCIÓN<br>TENSOR MOTOR<br>TENSOR DISTRIBUCIÓN | C/AA<br>135 D X 19 mm  |
| 2006 | 4 CIL. 2.0 L | 38148<br>K060406<br>T296<br>T43010<br>41127M<br>41127   | TENSOR MOTOR<br>BANDA MOTOR<br>BANDA DISTRIBUCIÓN<br>TENSOR DISTRIBUCIÓN<br>BOMBA DE AGUA<br>BOMBA DE AGUA  | S/Turbo > B.A. Y ALT.<br>138 D X 23 mm<br>C/ Impulsor Metálico<br>C/ Impulsor Plástico |
| 2005 | 4 CIL. 1.6 L | TH14780G1<br>CH220782   | TERMOSTATO<br>MANGUERA INFERIOR   |  |





# CATÁLOGO MÁSTER AUTOMOTRIZ

| AÑO | MOTOR | No. PARTE | DESCRIPCIÓN | ESPECIFICACIONES |
|-----|-------|-----------|-------------|------------------|
|-----|-------|-----------|-------------|------------------|

## VOLKSWAGEN

### POLO

| AÑO  | MOTOR        | No. PARTE   | DESCRIPCIÓN   | ESPECIFICACIONES   |
|------|--------------|---|---|--|
| 2005 | 4 CIL. 1.6 L | CH220871<br>K060297<br>K060424<br>T1548<br>T38213<br>TCK1548<br>TMV23001<br>TP623001                          | MANGUERA SUPERIOR<br>BANDA MOTOR<br>BANDA MOTOR<br>BANDA DISTRIBUCIÓN<br>TENSOR MOTOR<br>KIT DISTRIBUCIÓN<br>TENSOR MOTOR<br>TENSOR DISTRIBUCIÓN                                    | C/AA<br>135 D X 19 mm  |
| 2005 | 4 CIL. 2.0 L | 38148<br>K060406<br>T296<br>T43010<br>41127M<br>41127   | TENSOR MOTOR<br>BANDA MOTOR<br>BANDA DISTRIBUCIÓN<br>TENSOR DISTRIBUCIÓN<br>BOMBA DE AGUA<br>BOMBA DE AGUA  | S/Turbo > B.A. Y ALT.<br>138 D X 23 mm<br>C/ Impulsor Metálico<br>C/ Impulsor Plástico |
| 2004 | 4 CIL. 1.6 L | TH1478061<br>CH220782<br>CH220871<br>K060297<br>K060424<br>T1548<br>T38213<br>TCK1548<br>TMV23001<br>TP623001 | TERMOSTATO<br>MANGUERA INFERIOR<br>MANGUERA SUPERIOR<br>BANDA MOTOR<br>BANDA MOTOR<br>BANDA DISTRIBUCIÓN<br>TENSOR MOTOR<br>KIT DISTRIBUCIÓN<br>TENSOR MOTOR<br>TENSOR DISTRIBUCIÓN | C/AA<br>135 D X 19 mm  |
| 2004 | 4 CIL. 2.0 L | 38148<br>K060406<br>T296<br>T43010<br>41127<br>41127M   | TENSOR MOTOR<br>BANDA MOTOR<br>BANDA DISTRIBUCIÓN<br>TENSOR DISTRIBUCIÓN<br>BOMBA DE AGUA<br>BOMBA DE AGUA  | S/Turbo > B.A. Y ALT.<br>138 D X 23 mm<br>C/ Impulsor Plástico<br>C/ Impulsor Metálico |
| 2003 | 4 CIL. 1.6 L | TH1478061<br>CH220782<br>CH220871<br>K060297<br>K060424<br>T1548<br>T38213<br>TCK1548<br>TMV23001<br>TP623001 | TERMOSTATO<br>MANGUERA INFERIOR<br>MANGUERA SUPERIOR<br>BANDA MOTOR<br>BANDA MOTOR<br>BANDA DISTRIBUCIÓN<br>TENSOR MOTOR<br>KIT DISTRIBUCIÓN<br>TENSOR MOTOR<br>TENSOR DISTRIBUCIÓN | C/AA<br>135 D X 19 mm  |
| 2003 | 4 CIL. 2.0 L | 38148<br>K060406<br>T296<br>T43010<br>41127M<br>41127   | TENSOR MOTOR<br>BANDA MOTOR<br>BANDA DISTRIBUCIÓN<br>TENSOR DISTRIBUCIÓN<br>BOMBA DE AGUA<br>BOMBA DE AGUA  | S/Turbo > B.A. Y ALT.<br>138 D X 23 mm<br>C/ Impulsor Metálico<br>C/ Impulsor Plástico |
| 2002 | 4 CIL. 1.6 L | TH1478061   | TERMOSTATO  |  |
| 2001 | 4 CIL. 1.6 L | TH1478061   | TERMOSTATO  |  |
| 2000 | 4 CIL. 1.6 L | TH1478061   | TERMOSTATO  |  |

### ROUTAN

| AÑO  | MOTOR     | No. PARTE                          | DESCRIPCIÓN   | ESPECIFICACIONES |
|------|-----------|------------------------------------|---|------------------|
| 2010 | V6, 3.8 L | 36313<br>38018<br>38323<br>K060795 | POLEA MOTOR<br>POLEA MOTOR<br>TENSOR MOTOR<br>BANDA MOTOR |                  |

| AÑO | MOTOR | No. PARTE | DESCRIPCIÓN | ESPECIFICACIONES |
|-----|-------|-----------|-------------|------------------|
|-----|-------|-----------|-------------|------------------|

|      |           |                                    |   |  |
|------|-----------|------------------------------------|---|--|
| 2010 | V6, 4.0 L | 43542                              | BOMBA DE AGUA   |  |
| 2009 | V6, 3.8 L | 36313<br>38018<br>38323<br>K060795 | POLEA MOTOR<br>POLEA MOTOR<br>TENSOR MOTOR<br>BANDA MOTOR |  |
| 2009 | V6, 4.0 L | 43542                              | BOMBA DE AGUA   |  |

### SAVEIRO

| AÑO  | MOTOR        | No. PARTE  | DESCRIPCIÓN   | ESPECIFICACIONES                                     |
|------|--------------|--|---|--|
| 2014 | 4 CIL. 1.6 L | K030313SF<br>K060285SF<br>K060300SF<br>K060472SF<br>T1548<br>TCK1548<br>TP623001 | BANDA MOTOR<br>BANDA MOTOR<br>BANDA MOTOR<br>BANDA MOTOR<br>BANDA DISTRIBUCIÓN<br>KIT DISTRIBUCIÓN<br>TENSOR DISTRIBUCIÓN | A.A.<br>ALT.<br>C/AA<br>C/AA > D.H.<br>135 D X 19 mm |
| 2013 | 4 CIL. 1.6 L | K030313SF<br>K060285SF<br>K060300SF<br>K060472SF<br>T1548<br>TCK1548<br>TP623001 | BANDA MOTOR<br>BANDA MOTOR<br>BANDA MOTOR<br>BANDA MOTOR<br>BANDA DISTRIBUCIÓN<br>KIT DISTRIBUCIÓN<br>TENSOR DISTRIBUCIÓN | A.A.<br>ALT.<br>C/AA<br>C/AA > D.H.<br>135 D X 19 mm |
| 2012 | 4 CIL. 1.6 L | K030313SF<br>K060285SF<br>K060300SF<br>K060472SF<br>T1548<br>TCK1548<br>TP623001 | BANDA MOTOR<br>BANDA MOTOR<br>BANDA MOTOR<br>BANDA MOTOR<br>BANDA DISTRIBUCIÓN<br>KIT DISTRIBUCIÓN<br>TENSOR DISTRIBUCIÓN | A.A.<br>ALT.<br>C/AA<br>C/AA > D.H.<br>135 D X 19 mm |
| 2011 | 4 CIL. 1.6 L | K030313SF<br>K060285SF<br>K060300SF<br>K060472SF<br>T1548<br>TCK1548<br>TP623001 | BANDA MOTOR<br>BANDA MOTOR<br>BANDA MOTOR<br>BANDA MOTOR<br>BANDA DISTRIBUCIÓN<br>KIT DISTRIBUCIÓN<br>TENSOR DISTRIBUCIÓN | A.A.<br>ALT.<br>C/AA<br>C/AA > D.H.<br>135 D X 19 mm |
| 2010 | 4 CIL. 1.6 L | K030313SF<br>K060285SF<br>K060300SF<br>K060472SF<br>T1548<br>TCK1548<br>TP623001 | BANDA MOTOR<br>BANDA MOTOR<br>BANDA MOTOR<br>BANDA MOTOR<br>BANDA DISTRIBUCIÓN<br>KIT DISTRIBUCIÓN<br>TENSOR DISTRIBUCIÓN | A.A.<br>ALT.<br>C/AA<br>C/AA > D.H.<br>135 D X 19 mm |

### SEDAN

| AÑO  | MOTOR        | No. PARTE                           | DESCRIPCIÓN  | ESPECIFICACIONES |
|------|--------------|-------------------------------------|--|------------------|
| 2001 | 4 CIL. 1.6 L | 8234<br>31100<br>CH221003<br>63626S | BANDA MOTOR<br>TAPÓN ACEITE<br>MANGUERA DE PASO<br>BANDA MOTOR | ALT.<br>ALT.     |
| 2000 | 4 CIL. 1.6 L | 63626S<br>8234<br>31100<br>CH221003 | BANDA MOTOR<br>BANDA MOTOR<br>TAPÓN ACEITE<br>MANGUERA DE PASO | ALT.<br>ALT.     |

### SHARAN

| AÑO  | MOTOR        | No. PARTE     | DESCRIPCIÓN                        | ESPECIFICACIONES |
|------|--------------|---------------|------------------------------------|------------------|
| 2007 | 4 CIL. 1.8 L | 38148<br>T306 | TENSOR MOTOR<br>BANDA DISTRIBUCIÓN | 150 D X 23 mm    |
| 2006 | 4 CIL. 1.8 L | 38148<br>T306 | TENSOR MOTOR<br>BANDA DISTRIBUCIÓN | 150 D X 23 mm    |



# POWERING PROGRESS

| AÑO | MOTOR | No. PARTE | DESCRIPCIÓN | ESPECIFICACIONES |
|-----|-------|-----------|-------------|------------------|
|-----|-------|-----------|-------------|------------------|

## VOLKSWAGEN

### SHARAN

|      |              |               |                                    |               |
|------|--------------|---------------|------------------------------------|---------------|
| 2005 | 4 CIL. 1.8 L | 38148<br>T306 | TENSOR MOTOR<br>BANDA DISTRIBUCIÓN | 150 D X 23 mm |
| 2004 | 4 CIL. 1.8 L | 38148<br>T306 | TENSOR MOTOR<br>BANDA DISTRIBUCIÓN | 150 D X 23 mm |
| 2003 | 4 CIL. 1.8 L | 38148<br>T306 | TENSOR MOTOR<br>BANDA DISTRIBUCIÓN | 150 D X 23 mm |

### SPORTVAN

|      |              |  |  |                       |
|------|--------------|--|--|-----------------------|
| 2010 | 4 CIL. 1.6 L | T38213   | TENSOR MOTOR   |                       |
| 2009 | 4 CIL. 1.6 L | T38213   | TENSOR MOTOR   |                       |
| 2008 | 4 CIL. 1.6 L | K060420<br>K060669<br>T1548<br>T38213<br>TCK1548<br>TMV23001 | BANDA MOTOR<br>BANDA MOTOR<br>BANDA DISTRIBUCIÓN<br>TENSOR MOTOR<br>KIT DISTRIBUCIÓN<br>TENSOR MOTOR | S/AA<br>135 D X 19 mm |
| 2007 | 4 CIL. 1.6 L | K060420<br>K060669<br>T1548<br>TCK1548<br>TMV23001           | BANDA MOTOR<br>BANDA MOTOR<br>BANDA DISTRIBUCIÓN<br>KIT DISTRIBUCIÓN<br>TENSOR MOTOR                 | S/AA<br>135 D X 19 mm |
| 2006 | 4 CIL. 1.6 L | T1548<br>TCK1548<br>TMV23001<br>K060669                      | BANDA DISTRIBUCIÓN<br>KIT DISTRIBUCIÓN<br>TENSOR MOTOR<br>BANDA MOTOR                                | 135 D X 19 mm         |
| 2005 | 4 CIL. 1.6 L | K060669<br>TCK1548   | BANDA MOTOR<br>KIT DISTRIBUCIÓN  |                       |

### TIGUAN

|      |              |                            |   |             |
|------|--------------|----------------------------|---|-------------|
| 2013 | 4 CIL. 2.0 L | 37044P<br>K060439<br>41086 | POLEA DECOPLADORA<br>BANDA MOTOR<br>BOMBA DE AGUA |             |
| 2012 | 4 CIL. 2.0 L | 41086<br>37044P<br>K060439 | BOMBA DE AGUA<br>POLEA DECOPLADORA<br>BANDA MOTOR |             |
| 2011 | 4 CIL. 2.0 L | 37044P<br>K060439<br>41086 | POLEA DECOPLADORA<br>BANDA MOTOR<br>BOMBA DE AGUA |             |
| 2010 | 4 CIL. 2.0 L | 41086<br>37044P<br>K060439 | BOMBA DE AGUA<br>POLEA DECOPLADORA<br>BANDA MOTOR |             |
| 2009 | 4 CIL. 2.0 L | 37044P<br>K060439<br>41086 | POLEA DECOPLADORA<br>BANDA MOTOR<br>BOMBA DE AGUA | ALT. Y A.A. |

### TOUAREG

|      |           |  |  |  |
|------|-----------|--|--|--|
| 2007 | V6, 3.6 L |  |  |  |
|------|-----------|--|--|--|

| AÑO | MOTOR | No. PARTE | DESCRIPCIÓN | ESPECIFICACIONES |
|-----|-------|-----------|-------------|------------------|
|-----|-------|-----------|-------------|------------------|

|      |           |  |   |   |
|------|-----------|--|---|---|
|      |           | 31529<br>31676<br>31703<br>38317<br>DK070817<br>31100  | TAPÓN RADIADOR<br>TAPÓN GASOLINA<br>TAPÓN GASOLINA<br>TENSOR MOTOR<br>BANDA MOTOR<br>TAPÓN ACEITE   | 22 LBS, S/Palanca<br>S/Llave, Equivalente a EO<br>C/Llave, Regular<br>Doble Ranurado            |
| 2007 | V8, 4.2 L | K050440<br>31703<br>31529<br>31676   | BANDA MOTOR<br>TAPÓN GASOLINA<br>TAPÓN RADIADOR<br>TAPÓN GASOLINA   | ALT.<br>C/Llave, Regular<br>22 LBS, S/Palanca<br>S/Llave, Equivalente a EO                      |
| 2006 | V6, 3.2 L | 31100<br>31529<br>31676<br>38317<br>DK070817   | TAPÓN ACEITE<br>TAPÓN RADIADOR<br>TAPÓN GASOLINA<br>TENSOR MOTOR<br>BANDA MOTOR   | 22 LBS, S/Palanca<br>S/Llave, Equivalente a EO<br>Doble Ranurado                                |
| 2006 | V8, 4.2 L | 22269<br>31529<br>31676<br>K070931<br>T297<br>T41098<br>T41228<br>T41230<br>T43032<br>TKCKWP297A | MANGUERA SUPERIOR<br>TAPÓN RADIADOR<br>TAPÓN GASOLINA<br>BANDA MOTOR<br>BANDA DISTRIBUCIÓN<br>POLEA MOTOR<br>POLEA DISTRIBUCIÓN<br>POLEA DISTRIBUCIÓN<br>TENSOR HIDRÁULICO DIST.<br>KIT CON BOMBA DE AGUA | Motor a Tubo<br>22 LBS, S/Palanca<br>S/Llave, Equivalente a EO<br>253 D X 30 mm<br>Inf.<br>Sup. |
| 2005 | V6, 3.2 L | 31100<br>31529<br>31676  | TAPÓN ACEITE<br>TAPÓN RADIADOR<br>TAPÓN GASOLINA  | 22 LBS, S/Palanca<br>S/Llave, Equivalente a EO  |
| 2005 | V8, 4.2 L | 31529<br>31676<br>K070931<br>T297<br>TKCKWP297A  | TAPÓN RADIADOR<br>TAPÓN GASOLINA<br>BANDA MOTOR<br>BANDA DISTRIBUCIÓN<br>KIT CON BOMBA DE AGUA  | 22 LBS, S/Palanca<br>S/Llave, Equivalente a EO<br>253 D X 30 mm                                 |
| 2004 | V8, 4.2 L | TKCKWP297A   | KIT CON BOMBA DE AGUA   |   |

### TOUAREG 2

|      |           |        |                    |  |
|------|-----------|--------|--------------------|--|
| 2012 | V6, 3.0 L | T42044 | POLEA DISTRIBUCIÓN |  |
| 2011 | V6, 3.0 L | T42044 | POLEA DISTRIBUCIÓN |  |

### TRANSPORTER

|      |              |   |  |                                       |
|------|--------------|---|--|---------------------------------------|
| 2012 | 4 CIL. 2.0 L | T1653   | TENSOR DISTRIBUCIÓN  |                                       |
| 2011 | 4 CIL. 2.0 L | 38427<br>K060425<br>K060612<br>T346<br>T41229<br>T42044 | TENSOR MOTOR<br>BANDA MOTOR<br>BANDA MOTOR<br>BANDA DISTRIBUCIÓN<br>POLEA DISTRIBUCIÓN<br>POLEA DISTRIBUCIÓN | S/AA<br>C/AA<br>160 D<br>Inf.<br>Sup. |
| 2010 | 4 CIL. 2.0 L | T1653   | TENSOR DISTRIBUCIÓN  |                                       |

### VAN

|      |              |  |  |   |
|------|--------------|--|--|---|
| 2006 | 4 CIL. 1.6 L | TMV23001                                   | TENSOR MOTOR   |   |
| 2006 | 4 CIL. 1.8 L | 7270<br>7295<br>K060385<br>K060455<br>T260 | BANDA MOTOR<br>BANDA MOTOR<br>BANDA MOTOR<br>BANDA MOTOR<br>BANDA DISTRIBUCIÓN | S/AA > D.H.<br>C/AA > D.H.<br>S/AA<br>C/AA<br>121 D X 18 mm |



# CATÁLOGO MÁSTER AUTOMOTRIZ

| AÑO | MOTOR | No. PARTE | DESCRIPCIÓN | ESPECIFICACIONES |
|-----|-------|-----------|-------------|------------------|
|-----|-------|-----------|-------------|------------------|

## VOLKSWAGEN

### VAN

|      |              |                      |                                     |  |
|------|--------------|----------------------|-------------------------------------|--|
| 2005 | 4 CIL. 1.6 L | TMV23001<br>TPG23001 | TENSOR MOTOR<br>TENSOR DISTRIBUCIÓN |  |
| 2004 | 4 CIL. 1.6 L | TMV23001<br>TPG23001 | TENSOR MOTOR<br>TENSOR DISTRIBUCIÓN |  |
| 2003 | 4 CIL. 1.6 L | TMV23001<br>TPG23001 | TENSOR MOTOR<br>TENSOR DISTRIBUCIÓN |  |

### VENTO

|      |              |                            |   |      |
|------|--------------|----------------------------|---|------|
| 2015 | 4 CIL. 1.6 L | T41229<br>T42044<br>37013P | POLEA DISTRIBUCIÓN<br>POLEA DISTRIBUCIÓN<br>POLEA DECOPLADORA | Inf. |
| 2014 | 4 CIL. 1.6 L | 37013P<br>T41229<br>T42044 | POLEA DECOPLADORA<br>POLEA DISTRIBUCIÓN<br>POLEA DISTRIBUCIÓN | Inf. |

## VOLVO

### C30

|      |              |                                      |  |                               |
|------|--------------|--------------------------------------|--|-------------------------------|
| 2010 | 5 CIL. 2.4 L | K050335<br>K050350<br>T331<br>T42097 | BANDA MOTOR<br>BANDA MOTOR<br>BANDA DISTRIBUCIÓN<br>POLEA DISTRIBUCIÓN | A.A.<br>ALT.<br>142 D X 23 mm |
| 2010 | 5 CIL. 2.5 L | K050335<br>K050350<br>T331<br>T42097 | BANDA MOTOR<br>BANDA MOTOR<br>BANDA DISTRIBUCIÓN<br>POLEA DISTRIBUCIÓN | A.A.<br>ALT.<br>142 D X 23 mm |
| 2009 | 5 CIL. 2.4 L | K050335<br>K050350<br>T331<br>T42097 | BANDA MOTOR<br>BANDA MOTOR<br>BANDA DISTRIBUCIÓN<br>POLEA DISTRIBUCIÓN | A.A.<br>ALT.<br>142 D X 23 mm |
| 2009 | 5 CIL. 2.5 L | K050335<br>K050350<br>T331<br>T42097 | BANDA MOTOR<br>BANDA MOTOR<br>BANDA DISTRIBUCIÓN<br>POLEA DISTRIBUCIÓN | A.A.<br>ALT.<br>142 D X 23 mm |
| 2008 | 5 CIL. 2.4 L | K050350<br>T331<br>T42097            | BANDA MOTOR<br>BANDA DISTRIBUCIÓN<br>POLEA DISTRIBUCIÓN                | ALT.<br>142 D X 23 mm         |
| 2008 | 5 CIL. 2.5 L | K050350<br>T331<br>T42097            | BANDA MOTOR<br>BANDA DISTRIBUCIÓN<br>POLEA DISTRIBUCIÓN                | ALT.<br>142 D X 23 mm         |

### C70

|      |              |   |  |  |
|------|--------------|---|--|--|
| 2004 | 5 CIL. 2.3 L | 31832<br>38190<br>DK060729<br>TCKWP331<br>31280 | TAPÓN GASOLINA<br>TENSOR MOTOR<br>BANDA MOTOR<br>KIT CON BOMBA DE AGUA<br>TAPÓN ACEITE | S/Llave, Equivalente a E0<br>C/AA > Doble Ranurado |
|------|--------------|---|--|--|

| AÑO | MOTOR | No. PARTE | DESCRIPCIÓN | ESPECIFICACIONES |
|-----|-------|-----------|-------------|------------------|
|-----|-------|-----------|-------------|------------------|

|      |              |   |   |   |
|------|--------------|---|---|---|
|      |              | 31329<br>31780  | TAPÓN RADIADOR<br>TAPÓN GASOLINA  | 22 LBS, S/Palanca<br>C/Llave, Regular   |
| 2004 | 5 CIL. 2.4 L | 31280<br>31329<br>31780<br>31832<br>38190<br>DK060729<br>TCKWP331               | TAPÓN ACEITE<br>TAPÓN RADIADOR<br>TAPÓN GASOLINA<br>TAPÓN GASOLINA<br>TENSOR MOTOR<br>BANDA MOTOR<br>KIT CON BOMBA DE AGUA  | 22 LBS, S/Palanca<br>C/Llave, Regular<br>S/Llave, Equivalente a E0<br>C/AA > Doble Ranurado |
| 2003 | 5 CIL. 2.3 L | 31280<br>31329<br>31780<br>31832<br>T331<br>TCKWP331                            | TAPÓN ACEITE<br>TAPÓN RADIADOR<br>TAPÓN GASOLINA<br>TAPÓN GASOLINA<br>BANDA DISTRIBUCIÓN<br>KIT CON BOMBA DE AGUA   | 22 LBS, S/Palanca<br>C/Llave, Regular<br>S/Llave, Equivalente a E0<br>142 D X 23 mm         |
| 2003 | 5 CIL. 2.4 L | 31280<br>T331<br>31329<br>31780<br>31832<br>TCKWP331                            | TAPÓN ACEITE<br>BANDA DISTRIBUCIÓN<br>TAPÓN RADIADOR<br>TAPÓN GASOLINA<br>TAPÓN GASOLINA<br>KIT CON BOMBA DE AGUA   | 142 D X 23 mm<br>22 LBS, S/Palanca<br>C/Llave, Regular<br>S/Llave, Equivalente a E0         |
| 2002 | 5 CIL. 2.3 L | 31329<br>31780<br>31832<br>T331<br>TCKWP331                                     | TAPÓN RADIADOR<br>TAPÓN GASOLINA<br>TAPÓN GASOLINA<br>BANDA DISTRIBUCIÓN<br>KIT CON BOMBA DE AGUA   | 22 LBS, S/Palanca<br>C/Llave, Regular<br>S/Llave, Equivalente a E0<br>142 D X 23 mm         |
| 2002 | 5 CIL. 2.4 L | TCKWP331<br>T331<br>31329<br>31780<br>31832                                     | KIT CON BOMBA DE AGUA<br>BANDA DISTRIBUCIÓN<br>TAPÓN RADIADOR<br>TAPÓN GASOLINA<br>TAPÓN GASOLINA   | 142 D X 23 mm<br>22 LBS, S/Palanca<br>C/Llave, Regular<br>S/Llave, Equivalente a E0         |
| 2001 | 5 CIL. 2.3 L | 22251<br>31280<br>T252<br>TCKWP331<br>31329<br>31780<br>31832                   | MANGUERA SUPERIOR<br>TAPÓN ACEITE<br>BANDA DISTRIBUCIÓN<br>KIT CON BOMBA DE AGUA<br>TAPÓN RADIADOR<br>TAPÓN GASOLINA<br>TAPÓN GASOLINA                                    | 148 D X 23 mm<br>22 LBS, S/Palanca<br>C/Llave, Regular<br>S/Llave, Equivalente a E0         |
| 2001 | 5 CIL. 2.4 L | 22251<br>31280<br>31329<br>31780<br>31832<br>T252<br>TCKWP331                   | MANGUERA SUPERIOR<br>TAPÓN ACEITE<br>TAPÓN RADIADOR<br>TAPÓN GASOLINA<br>TAPÓN GASOLINA<br>BANDA DISTRIBUCIÓN<br>KIT CON BOMBA DE AGUA                                    | 22 LBS, S/Palanca<br>C/Llave, Regular<br>S/Llave, Equivalente a E0<br>148 D X 23 mm         |
| 2000 | 5 CIL. 2.3 L | 22251<br>22253<br>31329<br>31780<br>31832<br>33209<br>T252<br>TCKWP331          | MANGUERA SUPERIOR<br>MANGUERA INFERIOR<br>TAPÓN RADIADOR<br>TAPÓN GASOLINA<br>TAPÓN GASOLINA<br>TERMOSTATO<br>BANDA DISTRIBUCIÓN<br>KIT CON BOMBA DE AGUA                 | 22 LBS, S/Palanca<br>C/Llave, Regular<br>S/Llave, Equivalente a E0<br>195°<br>148 D X 23 mm |
| 2000 | 5 CIL. 2.4 L | 22251<br>22253<br>31280<br>31329<br>31780<br>31832<br>33209<br>T252<br>TCKWP331 | MANGUERA SUPERIOR<br>MANGUERA INFERIOR<br>TAPÓN ACEITE<br>TAPÓN RADIADOR<br>TAPÓN GASOLINA<br>TAPÓN GASOLINA<br>TERMOSTATO<br>BANDA DISTRIBUCIÓN<br>KIT CON BOMBA DE AGUA | 22 LBS, S/Palanca<br>C/Llave, Regular<br>S/Llave, Equivalente a E0<br>195°<br>148 D X 23 mm |

### S40

|      |              |  |  |  |
|------|--------------|--|--|--|
| 2008 | 5 CIL. 2.4 L |  |  |  |
|------|--------------|--|--|--|



# POWERING PROGRESS

| AÑO | MOTOR | No. PARTE | DESCRIPCIÓN | ESPECIFICACIONES |
|-----|-------|-----------|-------------|------------------|
|-----|-------|-----------|-------------|------------------|

## VOLVO

### S40

| AÑO  | MOTOR        | No. PARTE   | DESCRIPCIÓN   | ESPECIFICACIONES   |
|------|--------------|---|---|--|
| 2008 | 5 CIL. 2.4 L | K050350<br>T331<br>T42097                             | BANDA MOTOR<br>BANDA DISTRIBUCIÓN<br>POLEA DISTRIBUCIÓN   | ALT.<br>142 D X 23 mm  |
| 2008 | 5 CIL. 2.5 L | T331<br>T42097<br>K050350                             | BANDA DISTRIBUCIÓN<br>POLEA DISTRIBUCIÓN<br>BANDA MOTOR   | 142 D X 23 mm<br>ALT.  |
| 2007 | 5 CIL. 2.4 L | K050350<br>T331<br>T42097                             | BANDA MOTOR<br>BANDA DISTRIBUCIÓN<br>POLEA DISTRIBUCIÓN   | ALT.<br>142 D X 23 mm  |
| 2007 | 5 CIL. 2.5 L | K050350<br>T331<br>T42097                             | BANDA MOTOR<br>BANDA DISTRIBUCIÓN<br>POLEA DISTRIBUCIÓN   | ALT.<br>142 D X 23 mm  |
| 2006 | 5 CIL. 2.4 L | K050350<br>T331<br>T42097                             | BANDA MOTOR<br>BANDA DISTRIBUCIÓN<br>POLEA DISTRIBUCIÓN   | A.A.<br>ALT.<br>142 D X 23 mm  |
| 2005 | 5 CIL. 2.4 L | K050350<br>T331<br>T42097                             | BANDA MOTOR<br>BANDA MOTOR<br>BANDA DISTRIBUCIÓN<br>POLEA DISTRIBUCIÓN  | A.A.<br>ALT.<br>142 D X 23 mm  |
| 2004 | 4 CIL. 1.9 L | 31329<br>31832<br>33209<br>38190<br>T331<br>TCKWP331  | TAPÓN RADIADOR<br>TAPÓN GASOLINA<br>TERMOSTATO<br>TENSOR MOTOR<br>BANDA DISTRIBUCIÓN<br>KIT CON BOMBA DE AGUA | 22 LBS, S/Palanca<br>S/Llave, Equivalente a EO<br>195°<br>142 D X 23 mm    |
| 2003 | 4 CIL. 1.9 L | 31329<br>31832<br>33209<br>38190<br>T331<br>TCKWP331  | TAPÓN RADIADOR<br>TAPÓN GASOLINA<br>TERMOSTATO<br>TENSOR MOTOR<br>BANDA DISTRIBUCIÓN<br>KIT CON BOMBA DE AGUA | 22 LBS, S/Palanca<br>S/Llave, Equivalente a EO<br>195°<br>142 D X 23 mm    |
| 2002 | 4 CIL. 1.9 L | 31329<br>31832<br>33209<br>38190<br>T331<br>TCKWP331  | TAPÓN RADIADOR<br>TAPÓN GASOLINA<br>TERMOSTATO<br>TENSOR MOTOR<br>BANDA DISTRIBUCIÓN<br>KIT CON BOMBA DE AGUA | 22 LBS, S/Palanca<br>S/Llave, Equivalente a EO<br>195°<br>142 D X 23 mm    |
| 2001 | 4 CIL. 1.9 L | 31329<br>31780<br>31832<br>33209<br>TCKWP331<br>31280 | TAPÓN RADIADOR<br>TAPÓN GASOLINA<br>TAPÓN GASOLINA<br>TERMOSTATO<br>KIT CON BOMBA DE AGUA<br>TAPÓN ACEITE     | 22 LBS, S/Palanca<br>C/Llave, Regular<br>S/Llave, Equivalente a EO<br>195° |
| 2000 | 4 CIL. 1.9 L | 31832<br>31280<br>31329<br>31780<br>33209<br>TCKWP331 | TAPÓN GASOLINA<br>TAPÓN ACEITE<br>TAPÓN RADIADOR<br>TAPÓN GASOLINA<br>TERMOSTATO<br>KIT CON BOMBA DE AGUA     | S/Llave, Equivalente a EO<br>22 LBS, S/Palanca<br>C/Llave, Regular<br>195° |
| 2009 | 5 CIL. 2.4 L | TCKWP331  | KIT CON BOMBA DE AGUA   |  |

S60

| AÑO | MOTOR | No. PARTE | DESCRIPCIÓN | ESPECIFICACIONES |
|-----|-------|-----------|-------------|------------------|
|-----|-------|-----------|-------------|------------------|

|      |              |  |  |   |
|------|--------------|--|--|---|
| 2009 | 5 CIL. 2.5 L | TCKWP331   | KIT CON BOMBA DE AGUA  |   |
| 2008 | 5 CIL. 2.4 L | TCKWP331   | KIT CON BOMBA DE AGUA  |   |
| 2008 | 5 CIL. 2.5 L | TCKWP331   | KIT CON BOMBA DE AGUA  |   |
| 2007 | 5 CIL. 2.4 L | TCKWP331   | KIT CON BOMBA DE AGUA  |   |
| 2007 | 5 CIL. 2.5 L | TCKWP331   | KIT CON BOMBA DE AGUA  |   |
| 2006 | 5 CIL. 2.4 L | TCKWP331   | KIT CON BOMBA DE AGUA  |   |
| 2006 | 5 CIL. 2.5 L | 22817<br>22819<br>31280<br>31329<br>38190<br>T331<br>TCKWP331<br>31832             | MANGUERA SUPERIOR<br>MANGUERA INFERIOR<br>TAPÓN ACEITE<br>TAPÓN RADIADOR<br>TENSOR MOTOR<br>BANDA DISTRIBUCIÓN<br>KIT CON BOMBA DE AGUA<br>TAPÓN GASOLINA                | 22 LBS, S/Palanca<br>142 D X 23 mm<br>S/Llave, Equivalente a EO                   |
| 2005 | 5 CIL. 2.4 L | TCKWP331   | KIT CON BOMBA DE AGUA  |   |
| 2005 | 5 CIL. 2.5 L | 22817<br>22819<br>31280<br>31329<br>31832<br>38190<br>DK060725<br>T331<br>TCKWP331 | MANGUERA SUPERIOR<br>MANGUERA INFERIOR<br>TAPÓN ACEITE<br>TAPÓN RADIADOR<br>TAPÓN GASOLINA<br>TENSOR MOTOR<br>BANDA MOTOR<br>BANDA DISTRIBUCIÓN<br>KIT CON BOMBA DE AGUA | 22 LBS, S/Palanca<br>S/Llave, Equivalente a EO<br>Doble Ranurado<br>142 D X 23 mm |
| 2004 | 5 CIL. 2.4 L | TCKWP331   | KIT CON BOMBA DE AGUA  |   |
| 2004 | 5 CIL. 2.5 L | 31329<br>31832<br>38190<br>DK060725<br>T331<br>TCKWP331                            | TAPÓN RADIADOR<br>TAPÓN GASOLINA<br>TENSOR MOTOR<br>BANDA MOTOR<br>BANDA DISTRIBUCIÓN<br>KIT CON BOMBA DE AGUA   | 22 LBS, S/Palanca<br>S/Llave, Equivalente a EO<br>Doble Ranurado<br>142 D X 23 mm |
| 2003 | 5 CIL. 2.4 L | 31280<br>31329<br>31832<br>33209<br>T331<br>TCKWP331                               | TAPÓN ACEITE<br>TAPÓN RADIADOR<br>TAPÓN GASOLINA<br>TERMOSTATO<br>BANDA DISTRIBUCIÓN<br>KIT CON BOMBA DE AGUA  | 22 LBS, S/Palanca<br>S/Llave, Equivalente a EO<br>195°<br>142 D X 23 mm           |
| 2003 | 5 CIL. 2.5 L | TCKWP331   | KIT CON BOMBA DE AGUA  |   |
| 2002 | 5 CIL. 2.4 L | TCKWP331   | KIT CON BOMBA DE AGUA  |   |
| 2001 | 5 CIL. 2.3 L | 22819<br>31280<br>31329<br>31780<br>31832<br>33209<br>TCKWP331                     | MANGUERA INFERIOR<br>TAPÓN ACEITE<br>TAPÓN RADIADOR<br>TAPÓN GASOLINA<br>TAPÓN GASOLINA<br>TERMOSTATO<br>KIT CON BOMBA DE AGUA   | 22 LBS, S/Palanca<br>C/Llave, Regular<br>S/Llave, Equivalente a EO<br>195°        |
| 2001 | 5 CIL. 2.4 L | 22819<br>31280<br>33209<br>TCKWP331<br>31329<br>31780<br>31832                     | MANGUERA INFERIOR<br>TAPÓN ACEITE<br>TERMOSTATO<br>KIT CON BOMBA DE AGUA<br>TAPÓN RADIADOR<br>TAPÓN GASOLINA<br>TAPÓN GASOLINA   | 195°<br>22 LBS, S/Palanca<br>C/Llave, Regular<br>S/Llave, Equivalente a EO        |



# CATÁLOGO MÁSTER AUTOMOTRIZ

| AÑO | MOTOR | No. PARTE | DESCRIPCIÓN | ESPECIFICACIONES |
|-----|-------|-----------|-------------|------------------|
|-----|-------|-----------|-------------|------------------|

## VOLVO

### S70

| AÑO  | MOTOR        | No. PARTE   | DESCRIPCIÓN  | ESPECIFICACIONES   |
|------|--------------|---|--|--|
| 2000 | 5 CIL. 2.3 L | 22251<br>22253<br>31329<br>31832<br>33209<br>DK060729<br>T252<br>TCKWP331 | MANGUERA SUPERIOR<br>MANGUERA INFERIOR<br>TAPÓN RADIADOR<br>TAPÓN GASOLINA<br>TERMOSTATO<br>BANDA MOTOR<br>BANDA DISTRIBUCIÓN<br>KIT CON BOMBA DE AGUA | 22 LBS, S/Palanca<br>S/Llave, Equivalente a EO<br>195°<br>C/AA > Doble Ranurado<br>148 D X 23 mm |

| AÑO  | MOTOR        | No. PARTE  | DESCRIPCIÓN  | ESPECIFICACIONES   |
|------|--------------|--|--|--|
| 2000 | 5 CIL. 2.4 L | 22251<br>22252<br>22253<br>31329<br>31832<br>33209<br>T252<br>TCKWP331 | MANGUERA SUPERIOR<br>MANGUERA INFERIOR<br>MANGUERA INFERIOR<br>TAPÓN RADIADOR<br>TAPÓN GASOLINA<br>TERMOSTATO<br>BANDA DISTRIBUCIÓN<br>KIT CON BOMBA DE AGUA | S/Turbo<br>22 LBS, S/Palanca<br>S/Llave, Equivalente a EO<br>195°<br>148 D X 23 mm |

### S80

| AÑO  | MOTOR        | No. PARTE                 | DESCRIPCIÓN                                       | ESPECIFICACIONES                |
|------|--------------|---------------------------|---|---------------------------------|
| 2006 | 5 CIL. 2.5 L | 38190<br>DK060718<br>T331 | SENSOR MOTOR<br>BANDA MOTOR<br>BANDA DISTRIBUCIÓN | Doble Ranurado<br>142 D X 23 mm |

| AÑO  | MOTOR        | No. PARTE                 | DESCRIPCIÓN                                       | ESPECIFICACIONES                |
|------|--------------|---------------------------|---|---------------------------------|
| 2005 | 5 CIL. 2.5 L | 38190<br>DK060718<br>T331 | SENSOR MOTOR<br>BANDA MOTOR<br>BANDA DISTRIBUCIÓN | Doble Ranurado<br>142 D X 23 mm |

| AÑO  | MOTOR        | No. PARTE                                | DESCRIPCIÓN  | ESPECIFICACIONES  |
|------|--------------|--|--|---|
| 2005 | 6 CIL. 2.9 L | 31280<br>31329<br>31832<br>38190<br>T319 | TAPÓN ACEITE<br>TAPÓN RADIADOR<br>TAPÓN GASOLINA<br>SENSOR MOTOR<br>BANDA DISTRIBUCIÓN | 22 LBS, S/Palanca<br>S/Llave, Equivalente a EO<br>146 D X 28 mm |

| AÑO  | MOTOR        | No. PARTE                                | DESCRIPCIÓN  | ESPECIFICACIONES  |
|------|--------------|--|--|---|
| 2004 | 6 CIL. 2.9 L | 31329<br>31832<br>38190<br>T319<br>31280 | TAPÓN RADIADOR<br>TAPÓN GASOLINA<br>SENSOR MOTOR<br>BANDA DISTRIBUCIÓN<br>TAPÓN ACEITE | 22 LBS, S/Palanca<br>S/Llave, Equivalente a EO<br>146 D X 28 mm |

| AÑO  | MOTOR        | No. PARTE                                | DESCRIPCIÓN  | ESPECIFICACIONES  |
|------|--------------|--|--|---|
| 2003 | 6 CIL. 2.9 L | 31280<br>31329<br>31832<br>38190<br>T319 | TAPÓN ACEITE<br>TAPÓN RADIADOR<br>TAPÓN GASOLINA<br>SENSOR MOTOR<br>BANDA DISTRIBUCIÓN | 22 LBS, S/Palanca<br>S/Llave, Equivalente a EO<br>146 D X 28 mm |

| AÑO  | MOTOR        | No. PARTE                                | DESCRIPCIÓN  | ESPECIFICACIONES  |
|------|--------------|--|--|---|
| 2002 | 6 CIL. 2.9 L | 31280<br>31329<br>31832<br>38190<br>T319 | TAPÓN ACEITE<br>TAPÓN RADIADOR<br>TAPÓN GASOLINA<br>SENSOR MOTOR<br>BANDA DISTRIBUCIÓN | 22 LBS, S/Palanca<br>S/Llave, Equivalente a EO<br>146 D X 28 mm |

| AÑO  | MOTOR        | No. PARTE  | DESCRIPCIÓN  | ESPECIFICACIONES  |
|------|--------------|--|--|---|
| 2001 | 6 CIL. 2.8 L | 22676<br>22677<br>31280<br>31329<br>31780<br>31832<br>T319 | MANGUERA SUPERIOR<br>MANGUERA INFERIOR<br>TAPÓN ACEITE<br>TAPÓN RADIADOR<br>TAPÓN GASOLINA<br>TAPÓN GASOLINA<br>BANDA DISTRIBUCIÓN | 22 LBS, S/Palanca<br>C/Llave, Regular<br>S/Llave, Equivalente a EO<br>146 D X 28 mm |

| AÑO  | MOTOR        | No. PARTE                        | DESCRIPCIÓN   | ESPECIFICACIONES                                 |
|------|--------------|----------------------------------|---|--|
| 2001 | 6 CIL. 2.9 L | 22677<br>31280<br>31329<br>31780 | MANGUERA INFERIOR<br>TAPÓN ACEITE<br>TAPÓN RADIADOR<br>TAPÓN GASOLINA | S/Turbo<br>22 LBS, S/Palanca<br>C/Llave, Regular |

| AÑO | MOTOR | No. PARTE | DESCRIPCIÓN | ESPECIFICACIONES |
|-----|-------|-----------|-------------|------------------|
|-----|-------|-----------|-------------|------------------|

|  |  |                        |   |  |
|--|--|------------------------|---|--|
|  |  | 31832<br>T319<br>22676 | TAPÓN GASOLINA<br>BANDA DISTRIBUCIÓN<br>MANGUERA SUPERIOR | S/Llave, Equivalente a EO<br>146 D X 28 mm |
|--|--|------------------------|---|--|

|      |              |   |  |   |
|------|--------------|---|--|---|
| 2000 | 6 CIL. 2.8 L | 22676<br>22677<br>31280<br>31329<br>31832<br>T319 | MANGUERA SUPERIOR<br>MANGUERA INFERIOR<br>TAPÓN ACEITE<br>TAPÓN RADIADOR<br>TAPÓN GASOLINA<br>BANDA DISTRIBUCIÓN | 22 LBS, S/Palanca<br>S/Llave, Equivalente a EO<br>146 D X 28 mm |
|------|--------------|---|--|---|

|      |              |   |  |   |
|------|--------------|---|--|---|
| 2000 | 6 CIL. 2.9 L | 22676<br>22677<br>31280<br>DK060718<br>DK060725<br>T319<br>31329<br>31832 | MANGUERA SUPERIOR<br>MANGUERA INFERIOR<br>TAPÓN ACEITE<br>BANDA MOTOR<br>BANDA MOTOR<br>BANDA DISTRIBUCIÓN<br>TAPÓN RADIADOR<br>TAPÓN GASOLINA | Doble Ranurado<br>Doble Ranurado<br>146 D X 28 mm<br>22 LBS, S/Palanca<br>S/Llave, Equivalente a EO |
|------|--------------|---|--|---|

### V40

|      |              |          |                       |  |
|------|--------------|----------|-----------------------|--|
| 2004 | 4 CIL. 1.9 L | TCKWP331 | KIT CON BOMBA DE AGUA |  |
|------|--------------|----------|-----------------------|--|

|      |              |          |                       |  |
|------|--------------|----------|-----------------------|--|
| 2003 | 4 CIL. 1.9 L | TCKWP331 | KIT CON BOMBA DE AGUA |  |
|------|--------------|----------|-----------------------|--|

|      |              |          |                       |  |
|------|--------------|----------|-----------------------|--|
| 2002 | 4 CIL. 1.9 L | TCKWP331 | KIT CON BOMBA DE AGUA |  |
|------|--------------|----------|-----------------------|--|

|      |              |                                     |   |                          |
|------|--------------|-------------------------------------|---|--------------------------|
| 2001 | 4 CIL. 1.9 L | 31280<br>31780<br>33209<br>TCKWP331 | TAPÓN ACEITE<br>TAPÓN GASOLINA<br>TERMOSTATO<br>KIT CON BOMBA DE AGUA | C/Llave, Regular<br>195° |
|------|--------------|-------------------------------------|---|--------------------------|

|      |              |                            |   |                          |
|------|--------------|----------------------------|---|--------------------------|
| 2000 | 4 CIL. 1.9 L | 31780<br>33209<br>TCKWP331 | TAPÓN GASOLINA<br>TERMOSTATO<br>KIT CON BOMBA DE AGUA | C/Llave, Regular<br>195° |
|------|--------------|----------------------------|---|--------------------------|

### V70

|      |              |          |                       |  |
|------|--------------|----------|-----------------------|--|
| 2004 | 5 CIL. 2.3 L | TCKWP331 | KIT CON BOMBA DE AGUA |  |
|------|--------------|----------|-----------------------|--|

|      |              |          |                       |  |
|------|--------------|----------|-----------------------|--|
| 2003 | 5 CIL. 2.3 L | TCKWP331 | KIT CON BOMBA DE AGUA |  |
|------|--------------|----------|-----------------------|--|

|      |              |          |                       |  |
|------|--------------|----------|-----------------------|--|
| 2002 | 5 CIL. 2.3 L | TCKWP331 | KIT CON BOMBA DE AGUA |  |
|------|--------------|----------|-----------------------|--|

|      |              |  |   |   |
|------|--------------|--|---|---|
| 2001 | 5 CIL. 2.3 L | 31280<br>33209<br>31329<br>31832<br>T252<br>TCKWP331 | TAPÓN ACEITE<br>TERMOSTATO<br>TAPÓN RADIADOR<br>TAPÓN GASOLINA<br>BANDA DISTRIBUCIÓN<br>KIT CON BOMBA DE AGUA | 195°<br>22 LBS, S/Palanca<br>S/Llave, Equivalente a EO<br>148 D X 23 mm |
|------|--------------|--|---|---|

|      |              |  |  |   |
|------|--------------|--|--|---|
| 2001 | 5 CIL. 2.4 L | 31280<br>31329<br>31832<br>33209<br>T252 | TAPÓN ACEITE<br>TAPÓN RADIADOR<br>TAPÓN GASOLINA<br>TERMOSTATO<br>BANDA DISTRIBUCIÓN | 22 LBS, S/Palanca<br>S/Llave, Equivalente a EO<br>195°<br>148 D X 23 mm |
|------|--------------|--|--|---|

|      |              |   |   |   |
|------|--------------|---|---|---|
| 2000 | 5 CIL. 2.3 L | 22251<br>22253<br>31329<br>31832<br>33209<br>T252<br>TCKWP331 | MANGUERA SUPERIOR<br>MANGUERA INFERIOR<br>TAPÓN RADIADOR<br>TAPÓN GASOLINA<br>TERMOSTATO<br>BANDA DISTRIBUCIÓN<br>KIT CON BOMBA DE AGUA | 22 LBS, S/Palanca<br>S/Llave, Equivalente a EO<br>195°<br>148 D X 23 mm |
|------|--------------|---|---|---|

|      |              |   |   |                              |
|------|--------------|---|---|------------------------------|
| 2000 | 5 CIL. 2.4 L | 22251<br>22252<br>22253<br>31280<br>31329 | MANGUERA SUPERIOR<br>MANGUERA INFERIOR<br>MANGUERA INFERIOR<br>TAPÓN ACEITE<br>TAPÓN RADIADOR | S/Turbo<br>22 LBS, S/Palanca |
|------|--------------|---|---|------------------------------|





# POWERING PROGRESS

| AÑO | MOTOR | No. PARTE | DESCRIPCIÓN | ESPECIFICACIONES |
|-----|-------|-----------|-------------|------------------|
|-----|-------|-----------|-------------|------------------|

| AÑO | MOTOR | No. PARTE | DESCRIPCIÓN | ESPECIFICACIONES |
|-----|-------|-----------|-------------|------------------|
|-----|-------|-----------|-------------|------------------|

## VOLVO

### V70

| AÑO  | MOTOR        | No. PARTE | DESCRIPCIÓN        | ESPECIFICACIONES          |
|------|--------------|-----------|--------------------|---------------------------|
| 2000 | 5 CIL. 2.4 L | 31832     | TAPÓN GASOLINA     | S/Llave, Equivalente a EO |
|      |              | 33209     | TERMOSTATO         | 195°                      |
|      |              | T252      | BANDA DISTRIBUCIÓN | 148 D X 23 mm             |

### XC90

|      |              |                  |                               |                           |
|------|--------------|------------------|-------------------------------|---------------------------|
| 2010 | 6 CIL. 3.2 L | 31329<br>K060473 | TAPÓN RADIADOR<br>BANDA MOTOR | 22 LBS, S/Palanca         |
| 2009 | 6 CIL. 3.2 L | 31329<br>K060473 | TAPÓN RADIADOR<br>BANDA MOTOR | 22 LBS, S/Palanca         |
| 2008 | 6 CIL. 3.2 L | 31329<br>K060473 | TAPÓN RADIADOR<br>BANDA MOTOR | 22 LBS, S/Palanca         |
| 2007 | 6 CIL. 3.2 L | 31329<br>K060473 | TAPÓN RADIADOR<br>BANDA MOTOR | 22 LBS, S/Palanca         |
| 2006 | 5 CIL. 2.5 L | 31280            | TAPÓN ACEITE                  |                           |
|      |              | 31329            | TAPÓN RADIADOR                | 22 LBS, S/Palanca         |
|      |              | 31832            | TAPÓN GASOLINA                | S/Llave, Equivalente a EO |
|      |              | 38190            | TENSOR MOTOR                  |                           |
|      |              | 24613            | MANGUERA SUPERIOR             |                           |
|      |              | DK060718         | BANDA MOTOR                   | Doble Ranurado            |
|      |              | T331             | BANDA DISTRIBUCIÓN            | 142 D X 23 mm             |
|      |              | T42097           | POLEA DISTRIBUCIÓN            |                           |
|      |              | T43139           | TENSOR DISTRIBUCIÓN           |                           |
|      |              | TCK331           | KIT DISTRIBUCIÓN              |                           |
| 2005 | 5 CIL. 2.5 L | 31280            | TAPÓN ACEITE                  |                           |
|      |              | 31329            | TAPÓN RADIADOR                | 22 LBS, S/Palanca         |
|      |              | 31832            | TAPÓN GASOLINA                | S/Llave, Equivalente a EO |
|      |              | 38190            | TENSOR MOTOR                  |                           |
|      |              | 24613            | MANGUERA SUPERIOR             |                           |
|      |              | DK060718         | BANDA MOTOR                   | Doble Ranurado            |
|      |              | T331             | BANDA DISTRIBUCIÓN            | 142 D X 23 mm             |
|      |              | T42097           | POLEA DISTRIBUCIÓN            |                           |
|      |              | T43139           | TENSOR DISTRIBUCIÓN           |                           |
|      |              | TCK331           | KIT DISTRIBUCIÓN              |                           |
| 2004 | 5 CIL. 2.5 L | 31280            | TAPÓN ACEITE                  |                           |
|      |              | 31329            | TAPÓN RADIADOR                | 22 LBS, S/Palanca         |
|      |              | 31832            | TAPÓN GASOLINA                | S/Llave, Equivalente a EO |
|      |              | 38190            | TENSOR MOTOR                  |                           |
|      |              | 24613            | MANGUERA SUPERIOR             |                           |
|      |              | DK060718         | BANDA MOTOR                   | Doble Ranurado            |
|      |              | T331             | BANDA DISTRIBUCIÓN            | 142 D X 23 mm             |
|      |              | T42097           | POLEA DISTRIBUCIÓN            |                           |
|      |              | T43139           | TENSOR DISTRIBUCIÓN           |                           |
|      |              | TCK331           | KIT DISTRIBUCIÓN              |                           |
| 2003 | 5 CIL. 2.5 L | 31280            | TAPÓN ACEITE                  |                           |
|      |              | 31329            | TAPÓN RADIADOR                | 22 LBS, S/Palanca         |
|      |              | 31832            | TAPÓN GASOLINA                | S/Llave, Equivalente a EO |
|      |              | 38190            | TENSOR MOTOR                  |                           |
|      |              | 24613            | MANGUERA SUPERIOR             |                           |
|      |              | DK060718         | BANDA MOTOR                   | Doble Ranurado            |
|      |              | T331             | BANDA DISTRIBUCIÓN            | 142 D X 23 mm             |
|      |              | T42097           | POLEA DISTRIBUCIÓN            |                           |
|      |              | T43139           | TENSOR DISTRIBUCIÓN           |                           |
|      |              | TCK331           | KIT DISTRIBUCIÓN              |                           |





# CATÁLOGO MÁSTER AUTOMOTRIZ

## BANDAS

### 340J2

| Años        | Marca      | Motor        | Modelo |
|-------------|------------|--------------|--------|
| 2000 - 2000 | VOLKSWAGEN | 4 CIL. 2.0 L | GOLF   |
| 2000 - 2000 | VOLKSWAGEN | 4 CIL. 2.0 L | JETTA  |

### 6208GS

| Años        | Marca | Motor        | Modelo |
|-------------|-------|--------------|--------|
| 2000 - 2000 | AUDI  | 4 CIL. 1.8 L | A4     |

### 6294GS

| Años        | Marca      | Motor        | Modelo |
|-------------|------------|--------------|--------|
| 2000 - 2000 | VOLKSWAGEN | 4 CIL. 2.0 L | BEETLE |
| 2000 - 2000 | VOLKSWAGEN | 4 CIL. 2.0 L | CABRIO |
| 2000 - 2000 | VOLKSWAGEN | 4 CIL. 2.0 L | GOLF   |

### 6320GS

| Años        | Marca | Motor        | Modelo |
|-------------|-------|--------------|--------|
| 2000 - 2000 | FORD  | 4 CIL. 1.3 L | FIESTA |

### 6362GS

| Años        | Marca      | Motor        | Modelo   |
|-------------|------------|--------------|----------|
| 2001 - 2000 | VOLKSWAGEN | 4 CIL. 1.6 L | SEDAN    |
| 2002 - 2000 | NISSAN     | 4 CIL. 2.4 L | FRONTIER |
| 2002 - 2000 | NISSAN     | 4 CIL. 2.4 L | XTERRA   |
| 2004 - 2000 | CHEVROLET  | 4 CIL. 1.6 L | MONZA    |
| 2012 - 2000 | CHEVROLET  | 4 CIL. 1.6 L | CHEVY    |

### 6366L

| Años        | Marca  | Motor        | Modelo     |
|-------------|--------|--------------|------------|
| 2001 - 2000 | NISSAN | 4 CIL. 2.4 L | CHASIS     |
| 2001 - 2000 | NISSAN | 4 CIL. 2.4 L | KING CAB   |
| 2007 - 2000 | NISSAN | 4 CIL. 2.4 L | PICKUP     |
| 2008 - 2000 | NISSAN | 4 CIL. 2.4 L | ESTAQUITAS |
| 2015 - 2008 | NISSAN | 4 CIL. 2.4 L | NP300      |

### 6469MC

| Años        | Marca         | Motor        | Modelo   |
|-------------|---------------|--------------|----------|
| 2005 - 2003 | DODGE         | 4 CIL. 2.4 L | H100     |
| 2013 - 2006 | MERCEDES-BENZ | 4 CIL. 2.2 L | SPRINTER |
| 2014 - 2009 | MERCEDES-BENZ | 4 CIL. 2.2 L | VITO     |

### 6470MC

| Años        | Marca | Motor        | Modelo |
|-------------|-------|--------------|--------|
| 2005 - 2003 | DODGE | 4 CIL. 2.4 L | H100   |

### 6555GS

| Años | Marca | Motor | Modelo |
|------|-------|-------|--------|
|------|-------|-------|--------|

|             |          |           |          |
|-------------|----------|-----------|----------|
| 2000 - 2000 | CHRYSLER | V6, 3.2 L | CONCORDE |
| 2001 - 2000 | CHRYSLER | V6, 3.5 L | 300M     |

### 6PK1190

| Años        | Marca | Motor     | Modelo  |
|-------------|-------|-----------|---------|
| 2000 - 2000 | HONDA | V6, 3.5 L | ODYSSEY |

### 7208

| Años        | Marca      | Motor        | Modelo |
|-------------|------------|--------------|--------|
| 2003 - 2000 | VOLKSWAGEN | 4 CIL. 1.8 L | PASSAT |

### 7270

| Años        | Marca      | Motor        | Modelo |
|-------------|------------|--------------|--------|
| 2006 - 2006 | VOLKSWAGEN | 4 CIL. 1.8 L | VAN    |
| 2008 - 2005 | VOLKSWAGEN | 4 CIL. 1.8 L | DERBY  |

### 7277GS

| Años        | Marca      | Motor        | Modelo |
|-------------|------------|--------------|--------|
| 2001 - 2000 | VOLKSWAGEN | 4 CIL. 1.8 L | DERBY  |

### 7295

| Años        | Marca      | Motor        | Modelo |
|-------------|------------|--------------|--------|
| 2000 - 2000 | VOLKSWAGEN | 4 CIL. 2.0 L | GOLF   |
| 2000 - 2000 | VOLKSWAGEN | 4 CIL. 2.0 L | JETTA  |
| 2002 - 2000 | VOLKSWAGEN | 4 CIL. 2.0 L | CABRIO |
| 2004 - 2004 | VOLKSWAGEN | 4 CIL. 2.0 L | DERBY  |
| 2006 - 2006 | VOLKSWAGEN | 4 CIL. 1.8 L | VAN    |
| 2008 - 2003 | VOLKSWAGEN | 4 CIL. 1.8 L | DERBY  |

### 7306GS

| Años        | Marca      | Motor        | Modelo   |
|-------------|------------|--------------|----------|
| 2000 - 2000 | VOLKSWAGEN | 4 CIL. 2.0 L | JETTA    |
| 2001 - 2000 | VOLKSWAGEN | 4 CIL. 1.8 L | DERBY    |
| 2002 - 2000 | NISSAN     | 4 CIL. 2.4 L | FRONTIER |
| 2002 - 2000 | NISSAN     | 4 CIL. 2.4 L | XTERRA   |

### 7355

| Años        | Marca  | Motor        | Modelo   |
|-------------|--------|--------------|----------|
| 2002 - 2002 | NISSAN | 4 CIL. 2.4 L | XTERRA   |
| 2004 - 2001 | NISSAN | 4 CIL. 2.4 L | PICKUP   |
| 2004 - 2002 | NISSAN | 4 CIL. 2.4 L | FRONTIER |

### 7371GS

| Años        | Marca      | Motor        | Modelo        |
|-------------|------------|--------------|---------------|
| 2008 - 2000 | VOLKSWAGEN | 4 CIL. 1.8 L | POINTER       |
| 2008 - 2000 | VOLKSWAGEN | 4 CIL. 1.8 L | POINTER TRUCK |

### 7374GS

| Años        | Marca      | Motor        | Modelo  |
|-------------|------------|--------------|---------|
| 2004 - 2004 | VOLKSWAGEN | 4 CIL. 1.8 L | POINTER |

### 7375

| Años        | Marca      | Motor        | Modelo  |
|-------------|------------|--------------|---------|
| 2009 - 2005 | VOLKSWAGEN | 4 CIL. 1.8 L | POINTER |

### 7417

| Años        | Marca     | Motor        | Modelo |
|-------------|-----------|--------------|--------|
| 2003 - 2001 | CHEVROLET | 4 CIL. 2.2 L | LUV    |

### 7550

| Años        | Marca    | Motor     | Modelo   |
|-------------|----------|-----------|----------|
| 2002 - 2002 | CHRYSLER | V6, 3.5 L | CONCORDE |
| 2004 - 2002 | CHRYSLER | V6, 3.5 L | 300M     |

### 7PK1930

| Años        | Marca  | Motor        | Modelo |
|-------------|--------|--------------|--------|
| 2003 - 2003 | TOYOTA | 4 CIL. 2.4 L | CAMRY  |

### 8234

| Años        | Marca      | Motor        | Modelo |
|-------------|------------|--------------|--------|
| 2001 - 2000 | VOLKSWAGEN | 4 CIL. 1.6 L | SEDAN  |

### 8265GS

| Años        | Marca | Motor        | Modelo   |
|-------------|-------|--------------|----------|
| 2007 - 2005 | DODGE | 4 CIL. 1.6 L | VERNA    |
| 2010 - 2006 | DODGE | 4 CIL. 1.4 L | ATTITUDE |
| 2010 - 2006 | DODGE | 4 CIL. 1.6 L | ATTITUDE |

### 8334GS

| Años        | Marca | Motor        | Modelo |
|-------------|-------|--------------|--------|
| 2003 - 2000 | FORD  | 4 CIL. 1.4 L | FIESTA |

### 8355GS

| Años        | Marca  | Motor        | Modelo |
|-------------|--------|--------------|--------|
| 2015 - 2008 | NISSAN | 4 CIL. 2.5 L | NP300  |

### 8365GS

| Años        | Marca  | Motor        | Modelo |
|-------------|--------|--------------|--------|
| 2004 - 2001 | NISSAN | 4 CIL. 2.4 L | XTERRA |

### 8371GS

| Años        | Marca     | Motor        | Modelo |
|-------------|-----------|--------------|--------|
| 2000 - 2000 | CHEVROLET | 4 CIL. 2.2 L | LUV    |



# POWERING PROGRESS

## BANDAS

### 8380GS

| Años        | Marca     | Motor        | Modelo |
|-------------|-----------|--------------|--------|
| 2000 - 2000 | CHEVROLET | 4 CIL. 2.2 L | LUV    |

### 8452L

| Años        | Marca  | Motor        | Modelo     |
|-------------|--------|--------------|------------|
| 2000 - 2000 | NISSAN | 4 CIL. 2.4 L | PICKUP     |
| 2001 - 2000 | NISSAN | 4 CIL. 2.4 L | CHASIS     |
| 2001 - 2000 | NISSAN | 4 CIL. 2.4 L | ESTAQUITAS |
| 2001 - 2000 | NISSAN | 4 CIL. 2.4 L | KING CAB   |

### 8494GS

| Años        | Marca  | Motor        | Modelo |
|-------------|--------|--------------|--------|
| 2004 - 2000 | NISSAN | 4 CIL. 2.4 L | URVAN  |
| 2004 - 2000 | NISSAN | 4 CIL. 2.4 L | XTERRA |

### 8553GS

| Años        | Marca    | Motor     | Modelo   |
|-------------|----------|-----------|----------|
| 2001 - 2000 | CHRYSLER | V6, 3.2 L | CONCORDE |
| 2001 - 2001 | CHRYSLER | V6, 3.2 L | INTREPID |
| 2002 - 2000 | CHRYSLER | V6, 3.5 L | INTREPID |

### 9365

| Años        | Marca  | Motor        | Modelo     |
|-------------|--------|--------------|------------|
| 2007 - 2001 | NISSAN | 4 CIL. 2.4 L | PICKUP     |
| 2008 - 2002 | NISSAN | 4 CIL. 2.4 L | ESTAQUITAS |

### 9365L

| Años        | Marca  | Motor        | Modelo |
|-------------|--------|--------------|--------|
| 2015 - 2008 | NISSAN | 4 CIL. 2.4 L | NP300  |

### 9378

| Años        | Marca     | Motor        | Modelo |
|-------------|-----------|--------------|--------|
| 2003 - 2001 | CHEVROLET | 4 CIL. 2.2 L | LUV    |

### 9380

| Años        | Marca     | Motor        | Modelo |
|-------------|-----------|--------------|--------|
| 2003 - 2001 | CHEVROLET | 4 CIL. 2.2 L | LUV    |

### 9455

| Años        | Marca  | Motor        | Modelo     |
|-------------|--------|--------------|------------|
| 2007 - 2002 | NISSAN | 4 CIL. 2.4 L | PICKUP     |
| 2008 - 2002 | NISSAN | 4 CIL. 2.4 L | ESTAQUITAS |

### 9470

| Años        | Marca  | Motor        | Modelo |
|-------------|--------|--------------|--------|
| 2006 - 2003 | TOYOTA | 4 CIL. 2.7 L | HILUX  |

### 9490L

| Años        | Marca  | Motor        | Modelo |
|-------------|--------|--------------|--------|
| 2015 - 2008 | NISSAN | 4 CIL. 2.4 L | NP300  |

### 9495

| Años        | Marca  | Motor        | Modelo |
|-------------|--------|--------------|--------|
| 2004 - 2001 | NISSAN | 4 CIL. 2.4 L | PICKUP |

### A33

| Años        | Marca      | Motor     | Modelo        |
|-------------|------------|-----------|---------------|
| 2004 - 2004 | MITSUBISHI | V6, 3.5 L | MONTERO SPORT |

### AX39

| Años        | Marca  | Motor        | Modelo |
|-------------|--------|--------------|--------|
| 2015 - 2008 | NISSAN | 4 CIL. 2.5 L | NP300  |

### DK050610

| Años        | Marca      | Motor        | Modelo      |
|-------------|------------|--------------|-------------|
| 2010 - 2010 | CADILLAC   | V8, 4.6 L    | STS         |
| 2013 - 2006 | VOLKSWAGEN | 5 CIL. 2.5 L | BEETLE      |
| 2013 - 2012 | VOLKSWAGEN | 5 CIL. 2.5 L | PASSAT      |
| 2015 - 2010 | VOLKSWAGEN | 5 CIL. 2.5 L | JETTA NUEVO |

### DK060472

| Años        | Marca      | Motor        | Modelo   |
|-------------|------------|--------------|----------|
| 2004 - 2004 | SEAT       | 4 CIL. 1.8 L | TOLEDO   |
| 2005 - 2002 | VOLKSWAGEN | 4 CIL. 1.8 L | BEETLE   |
| 2005 - 2004 | SEAT       | 4 CIL. 1.8 L | LEON     |
| 2005 - 2004 | VOLKSWAGEN | 4 CIL. 1.9 L | JETTA    |
| 2006 - 2000 | AUDI       | 4 CIL. 1.8 L | TT       |
| 2006 - 2000 | VOLKSWAGEN | 4 CIL. 1.8 L | GOLF     |
| 2006 - 2000 | VOLKSWAGEN | 4 CIL. 1.8 L | JETTA    |
| 2007 - 2003 | SEAT       | 4 CIL. 1.8 L | ALHAMBRA |
| 2009 - 2000 | VOLKSWAGEN | 4 CIL. 2.0 L | GOLF     |
| 2010 - 2000 | VOLKSWAGEN | 4 CIL. 2.0 L | BEETLE   |
| 2010 - 2000 | VOLKSWAGEN | 4 CIL. 2.0 L | JETTA    |
| 2011 - 2011 | VOLKSWAGEN | 4 CIL. 1.8 L | CLASICO  |
| 2011 - 2011 | VOLKSWAGEN | 4 CIL. 1.9 L | CLASICO  |
| 2012 - 2011 | VOLKSWAGEN | 4 CIL. 2.0 L | CLASICO  |

### DK060519

| Años        | Marca      | Motor     | Modelo |
|-------------|------------|-----------|--------|
| 2004 - 2002 | VOLKSWAGEN | V6, 2.8 L | JETTA  |
| 2004 - 2004 | VOLKSWAGEN | V6, 3.2 L | GOLF   |

### DK060718

| Años | Marca | Motor | Modelo |
|------|-------|-------|--------|
|------|-------|-------|--------|

|             |       |              |      |
|-------------|-------|--------------|------|
| 2000 - 2000 | VOLVO | 6 CIL. 2.9 L | S80  |
| 2006 - 2003 | VOLVO | 5 CIL. 2.5 L | XC90 |
| 2006 - 2005 | VOLVO | 5 CIL. 2.5 L | S80  |

### DK060725

| Años        | Marca | Motor        | Modelo |
|-------------|-------|--------------|--------|
| 2000 - 2000 | VOLVO | 6 CIL. 2.9 L | S80    |
| 2005 - 2004 | VOLVO | 5 CIL. 2.5 L | S60    |

### DK060729

| Años        | Marca | Motor        | Modelo |
|-------------|-------|--------------|--------|
| 2000 - 2000 | VOLVO | 5 CIL. 2.3 L | S70    |
| 2004 - 2004 | VOLVO | 5 CIL. 2.3 L | C70    |
| 2004 - 2004 | VOLVO | 5 CIL. 2.4 L | C70    |

### DK060956

| Años        | Marca    | Motor     | Modelo  |
|-------------|----------|-----------|---------|
| 2000 - 2000 | CHRYSLER | V6, 3.3 L | VOYAGER |

### DK070536

| Años        | Marca      | Motor     | Modelo |
|-------------|------------|-----------|--------|
| 2002 - 2000 | VOLKSWAGEN | V6, 2.8 L | JETTA  |

### DK070817

| Años        | Marca      | Motor     | Modelo  |
|-------------|------------|-----------|---------|
| 2006 - 2006 | VOLKSWAGEN | V6, 3.2 L | TOUAREG |
| 2007 - 2007 | VOLKSWAGEN | V6, 3.6 L | TOUAREG |
| 2010 - 2007 | AUDI       | V6, 3.6 L | Q7      |

### K030195

| Años        | Marca     | Motor        | Modelo  |
|-------------|-----------|--------------|---------|
| 2003 - 2000 | CHEVROLET | 4 CIL. 2.0 L | TRACKER |

### K030195SF

| Años        | Marca   | Motor     | Modelo  |
|-------------|---------|-----------|---------|
| 2008 - 2006 | FORD    | V6, 3.0 L | ESCAPE  |
| 2008 - 2007 | MERCURY | V6, 3.0 L | MARINER |
| 2008 - 2008 | MAZDA   | V6, 3.0 L | 6       |
| 2009 - 2006 | FORD    | V6, 3.0 L | FUSION  |
| 2009 - 2007 | MERCURY | V6, 3.0 L | MILAN   |

### K030196SF

| Años        | Marca   | Motor     | Modelo  |
|-------------|---------|-----------|---------|
| 2010 - 2010 | MERCURY | V6, 3.0 L | MARINER |
| 2012 - 2009 | FORD    | V6, 3.0 L | ESCAPE  |
| 2012 - 2010 | FORD    | V6, 3.0 L | FUSION  |



# CATÁLOGO MÁSTER AUTOMOTRIZ

## BANDAS

### K030220

| Años        | Marca | Motor        | Modelo |
|-------------|-------|--------------|--------|
| 2009 - 2008 | FAW   | 4 CIL. 1.4 L | F4     |

### K030250SF

| Años        | Marca | Motor     | Modelo |
|-------------|-------|-----------|--------|
| 2005 - 2001 | FORD  | V6, 3.0 L | ESCAPE |

### K030267

| Años        | Marca   | Motor        | Modelo   |
|-------------|---------|--------------|----------|
| 2000 - 2000 | FORD    | V6, 2.5 L    | CONTOUR  |
| 2000 - 2000 | MERCURY | V6, 2.5 L    | MYSTIQUE |
| 2005 - 2001 | MERCURY | V6, 3.0 L    | SABLE    |
| 2006 - 2003 | FIAT    | 4 CIL. 1.6 L | PALIO    |
| 2006 - 2003 | FORD    | V6, 2.5 L    | MONDEO   |
| 2007 - 2001 | FORD    | V6, 3.0 L    | ESCAPE   |

### K030310

| Años        | Marca   | Motor        | Modelo   |
|-------------|---------|--------------|----------|
| 2008 - 2006 | PONTIAC | 4 CIL. 2.4 L | SOLSTICE |

### K030313SF

| Años        | Marca      | Motor        | Modelo  |
|-------------|------------|--------------|---------|
| 2014 - 2010 | VOLKSWAGEN | 4 CIL. 1.6 L | SAVEIRO |
| 2015 - 2009 | VOLKSWAGEN | 4 CIL. 1.6 L | GOL     |

### K030365

| Años        | Marca    | Motor     | Modelo |
|-------------|----------|-----------|--------|
| 2001 - 2000 | INFINITI | V8, 4.1 L | Q45    |

### K030471

| Años        | Marca  | Motor        | Modelo |
|-------------|--------|--------------|--------|
| 2011 - 2010 | TOYOTA | 4 CIL. 2.5 L | CAMRY  |

### K040220

| Años        | Marca  | Motor     | Modelo |
|-------------|--------|-----------|--------|
| 2009 - 2007 | NISSAN | V6, 3.5 L | 350Z   |

### K040250

| Años        | Marca     | Motor        | Modelo |
|-------------|-----------|--------------|--------|
| 2009 - 2009 | SUZUKI    | 4 CIL. 1.6 L | SWIFT  |
| 2011 - 2010 | CHEVROLET | 4 CIL. 1.8 L | CRUZE  |
| 2014 - 2012 | CHEVROLET | 4 CIL. 1.6 L | AVEO   |
| 2015 - 2012 | CHEVROLET | 4 CIL. 1.6 L | SONIC  |

### K040262

| Años | Marca | Motor | Modelo |
|------|-------|-------|--------|
|------|-------|-------|--------|

|             |         |              |              |
|-------------|---------|--------------|--------------|
| 2010 - 2009 | FIAT    | 4 CIL. 1.4 L | BRAVO        |
| 2012 - 2007 | FIAT    | 4 CIL. 1.2 L | PANDA        |
| 2012 - 2009 | FIAT    | 4 CIL. 1.4 L | GRANDE PUNTO |
| 2014 - 2003 | PONTIAC | 4 CIL. 1.0 L | MATIZ        |

### K040265

| Años        | Marca   | Motor        | Modelo |
|-------------|---------|--------------|--------|
| 2014 - 2011 | HYUNDAI | 4 CIL. 1.1 L | i10    |

### K040267

| Años        | Marca | Motor        | Modelo |
|-------------|-------|--------------|--------|
| 2012 - 2000 | DODGE | 4 CIL. 1.0 L | ATOS   |
| 2012 - 2005 | DODGE | 4 CIL. 1.1 L | ATOS   |

### K040285

| Años        | Marca   | Motor        | Modelo |
|-------------|---------|--------------|--------|
| 2012 - 2003 | PONTIAC | 4 CIL. 1.0 L | MATIZ  |

### K040289SF

| Años        | Marca | Motor        | Modelo |
|-------------|-------|--------------|--------|
| 2015 - 2010 | SMART | 3 CIL. 1.0 L | FORTWO |

### K040295

| Años        | Marca | Motor        | Modelo |
|-------------|-------|--------------|--------|
| 2012 - 2000 | DODGE | 4 CIL. 1.0 L | ATOS   |
| 2012 - 2005 | DODGE | 4 CIL. 1.1 L | ATOS   |

### K040300

| Años        | Marca | Motor        | Modelo |
|-------------|-------|--------------|--------|
| 2006 - 2005 | SMART | 3 CIL. 0.8 L | FORTWO |
| 2012 - 2000 | DODGE | 4 CIL. 1.0 L | ATOS   |
| 2012 - 2005 | DODGE | 4 CIL. 1.1 L | ATOS   |

### K040305

| Años        | Marca      | Motor        | Modelo |
|-------------|------------|--------------|--------|
| 2000 - 2000 | HONDA      | 4 CIL. 1.6 L | CIVIC  |
| 2001 - 2000 | INFINITI   | V6, 3.0 L    | I30    |
| 2001 - 2000 | NISSAN     | V6, 3.0 L    | MAXIMA |
| 2006 - 2002 | NISSAN     | V6, 3.5 L    | ALTIMA |
| 2006 - 2004 | NISSAN     | 6 CIL. 3.5 L | MURANO |
| 2006 - 2004 | NISSAN     | 6 CIL. 3.5 L | QUEST  |
| 2007 - 2003 | MITSUBISHI | 4 CIL. 2.0 L | LANCER |
| 2007 - 2007 | NISSAN     | V6, 3.5 L    | MURANO |
| 2008 - 2002 | NISSAN     | V6, 3.5 L    | MAXIMA |
| 2009 - 2007 | NISSAN     | V6, 3.5 L    | QUEST  |

### K040310

| Años | Marca | Motor | Modelo |
|------|-------|-------|--------|
|------|-------|-------|--------|

|             |           |              |         |
|-------------|-----------|--------------|---------|
| 2000 - 2000 | CHEVROLET | 4 CIL. 1.6 L | TRACKER |
| 2012 - 2003 | PONTIAC   | 4 CIL. 1.0 L | MATIZ   |

### K040315

| Años        | Marca  | Motor        | Modelo |
|-------------|--------|--------------|--------|
| 2000 - 2000 | HONDA  | 4 CIL. 1.6 L | CIVIC  |
| 2014 - 2010 | SMART  | 3 CIL. 1.0 L | FORTWO |
| 2015 - 2010 | NISSAN | 4 CIL. 1.6 L | TSURU  |

### K040317

| Años        | Marca  | Motor        | Modelo |
|-------------|--------|--------------|--------|
| 2015 - 2000 | NISSAN | 4 CIL. 1.6 L | TSURU  |

### K040317SF

| Años        | Marca  | Motor        | Modelo   |
|-------------|--------|--------------|----------|
| 2011 - 2010 | SUBARU | 4 CIL. 2.5 L | IMPREZA  |
| 2011 - 2010 | SUBARU | 4 CIL. 2.5 L | OUTBACK  |
| 2012 - 2010 | SUBARU | 4 CIL. 2.5 L | FORESTER |

### K040319

| Años        | Marca  | Motor        | Modelo   |
|-------------|--------|--------------|----------|
| 2000 - 2000 | HONDA  | 4 CIL. 1.6 L | CIVIC    |
| 2010 - 2006 | DODGE  | 4 CIL. 1.4 L | ATTITUDE |
| 2010 - 2006 | DODGE  | 4 CIL. 1.6 L | ATTITUDE |
| 2015 - 2000 | NISSAN | 4 CIL. 1.6 L | TSURU    |

### K040320

| Años        | Marca     | Motor        | Modelo  |
|-------------|-----------|--------------|---------|
| 2000 - 2000 | CHEVROLET | 4 CIL. 1.6 L | TRACKER |

### K040322

| Años        | Marca | Motor        | Modelo |
|-------------|-------|--------------|--------|
| 2001 - 2000 | HONDA | 4 CIL. 2.0 L | CR-V   |

### K040325

| Años        | Marca  | Motor        | Modelo |
|-------------|--------|--------------|--------|
| 2015 - 2001 | NISSAN | 4 CIL. 1.6 L | TSURU  |

### K040328

| Años        | Marca  | Motor        | Modelo |
|-------------|--------|--------------|--------|
| 2008 - 2004 | NISSAN | 4 CIL. 1.4 L | MICRA  |

### K040330

| Años        | Marca     | Motor        | Modelo |
|-------------|-----------|--------------|--------|
| 2000 - 2000 | HONDA     | 4 CIL. 1.6 L | CIVIC  |
| 2004 - 2004 | NISSAN    | 4 CIL. 2.5 L | SENTRA |
| 2006 - 2000 | NISSAN    | 4 CIL. 1.8 L | SENTRA |
| 2012 - 2011 | CHEVROLET | 4 CIL. 1.2 L | SPARK  |



# POWERING PROGRESS

## BANDAS

### K040332

| Años        | Marca  | Motor        | Modelo   |
|-------------|--------|--------------|----------|
| 2001 - 2000 | HONDA  | 4 CIL. 2.0 L | CR-V     |
| 2007 - 2006 | SUBARU | 4 CIL. 2.5 L | LEGACY   |
| 2007 - 2006 | SUBARU | 4 CIL. 2.5 L | OUTBACK  |
| 2010 - 2006 | DODGE  | 4 CIL. 1.4 L | ATTITUDE |
| 2010 - 2006 | DODGE  | 4 CIL. 1.6 L | ATTITUDE |

### K040335

| Años        | Marca      | Motor        | Modelo |
|-------------|------------|--------------|--------|
| 2000 - 2000 | NISSAN     | 4 CIL. 2.0 L | TSURU  |
| 2004 - 2003 | VOLKSWAGEN | 4 CIL. 1.8 L | PASSAT |
| 2006 - 2000 | DODGE      | 4 CIL. 2.0 L | NEON   |
| 2006 - 2000 | NISSAN     | 4 CIL. 2.0 L | SENTRA |

### K040337

| Años        | Marca      | Motor        | Modelo |
|-------------|------------|--------------|--------|
| 2005 - 2000 | VOLKSWAGEN | 4 CIL. 1.8 L | PASSAT |
| 2006 - 2003 | FIAT       | 4 CIL. 1.6 L | PALIO  |

### K040338

| Años        | Marca      | Motor        | Modelo  |
|-------------|------------|--------------|---------|
| 2000 - 2000 | CHRYSLER   | V6, 2.5 L    | SEBRING |
| 2001 - 2000 | NISSAN     | 4 CIL. 2.4 L | ALTIMA  |
| 2002 - 2001 | VOLKSWAGEN | 4 CIL. 1.8 L | PASSAT  |
| 2004 - 2004 | BMW        | V8, 4.4 L    | X5      |
| 2005 - 2004 | BMW        | V6, 2.2 L    | 320i    |

### K040340

| Años        | Marca | Motor        | Modelo |
|-------------|-------|--------------|--------|
| 2003 - 2003 | BMW   | 6 CIL. 2.5 L | Z4     |
| 2003 - 2003 | BMW   | 6 CIL. 3.0 L | Z4     |
| 2004 - 2004 | BMW   | V6, 3.0 L    | X5     |
| 2004 - 2004 | BMW   | V6, 3.0 L    | Z4     |
| 2005 - 2004 | BMW   | V6, 2.5 L    | 325i   |
| 2005 - 2004 | BMW   | V6, 2.5 L    | Z4     |
| 2005 - 2005 | BMW   | 6 CIL. 2.5 L | 325Xi  |
| 2005 - 2005 | BMW   | 6 CIL. 3.0 L | 330Xi  |
| 2006 - 2004 | BMW   | V6, 3.0 L    | 330Ci  |
| 2006 - 2005 | BMW   | 6 CIL. 3.0 L | X3     |
| 2006 - 2005 | BMW   | 6 CIL. 3.0 L | X5     |

### K040343

| Años        | Marca  | Motor     | Modelo   |
|-------------|--------|-----------|----------|
| 2002 - 2002 | TOYOTA | V6, 3.4 L | 4 RUNNER |

### K040345

| Años        | Marca    | Motor        | Modelo     |
|-------------|----------|--------------|------------|
| 2000 - 2000 | HONDA    | 4 CIL. 1.6 L | CIVIC      |
| 2006 - 2003 | DODGE    | 4 CIL. 2.4 L | NEON       |
| 2010 - 2001 | CHRYSLER | 4 CIL. 2.4 L | PT CRUISER |

### K040347

| Años        | Marca  | Motor     | Modelo |
|-------------|--------|-----------|--------|
| 2003 - 2003 | TOYOTA | V6, 3.0 L | SIENNA |
| 2006 - 2002 | TOYOTA | V6, 3.0 L | CAMRY  |
| 2006 - 2004 | TOYOTA | V6, 3.3 L | SIENNA |
| 2006 - 2005 | TOYOTA | V6, 3.3 L | SOLARA |

### K040352SF

| Años        | Marca   | Motor     | Modelo   |
|-------------|---------|-----------|----------|
| 2009 - 2007 | LINCOLN | V6, 3.5 L | MKZ      |
| 2010 - 2007 | FORD    | V6, 3.5 L | EDGE     |
| 2010 - 2007 | LINCOLN | V6, 3.5 L | MKX      |
| 2010 - 2010 | FORD    | V6, 3.5 L | FUSION   |
| 2010 - 2010 | MAZDA   | V6, 3.7 L | 6        |
| 2012 - 2011 | FORD    | V6, 3.5 L | EXPLORER |

### K040353

| Años        | Marca    | Motor        | Modelo   |
|-------------|----------|--------------|----------|
| 2000 - 2000 | CHRYSLER | 4 CIL. 2.0 L | CIRRUS   |
| 2000 - 2000 | CHRYSLER | 4 CIL. 2.4 L | CIRRUS   |
| 2001 - 2000 | HONDA    | 4 CIL. 2.0 L | CR-V     |
| 2006 - 2000 | DODGE    | 4 CIL. 2.0 L | STRATUS  |
| 2006 - 2000 | DODGE    | 4 CIL. 2.4 L | STRATUS  |
| 2006 - 2005 | CHRYSLER | 4 CIL. 2.4 L | SEBRING  |
| 2007 - 2006 | SUBARU   | 4 CIL. 2.5 L | FORESTER |
| 2007 - 2006 | SUBARU   | 4 CIL. 2.5 L | IMPREZA  |
| 2007 - 2006 | SUBARU   | 4 CIL. 2.5 L | OUTBACK  |

### K040354

| Años        | Marca  | Motor        | Modelo |
|-------------|--------|--------------|--------|
| 2011 - 2000 | NISSAN | 4 CIL. 2.4 L | URVAN  |

### K040355

| Años        | Marca      | Motor     | Modelo  |
|-------------|------------|-----------|---------|
| 2002 - 2001 | DODGE      | V6, 3.0 L | STRATUS |
| 2005 - 2004 | CHRYSLER   | V6, 3.0 L | SEBRING |
| 2005 - 2004 | MITSUBISHI | V6, 3.0 L | ECLIPSE |

### K040355SF

| Años        | Marca     | Motor     | Modelo    |
|-------------|-----------|-----------|-----------|
| 2010 - 2009 | HUMMER    | V8, 6.2 L | H2        |
| 2013 - 2009 | CHEVROLET | V8, 5.3 L | AVALANCHE |

|             |           |              |                         |
|-------------|-----------|--------------|-------------------------|
| 2013 - 2009 | CHEVROLET | V8, 4.8 L    | SILVERADO SERIES PICKUP |
| 2013 - 2009 | CHEVROLET | V8, 5.3 L    | SILVERADO SERIES PICKUP |
| 2013 - 2009 | CHEVROLET | V8, 6.0 L    | SUBURBAN                |
| 2013 - 2009 | GMC       | V8, 5.3 L    | SIERRA SERIES PICKUP    |
| 2013 - 2009 | GMC       | V8, 6.2 L    | SIERRA SERIES PICKUP    |
| 2014 - 2008 | FIAT      | 4 CIL. 2.3 L | DUCATO                  |
| 2014 - 2009 | CADILLAC  | V8, 6.2 L    | ESCALADE                |
| 2014 - 2009 | CHEVROLET | V8, 5.3 L    | EXPRESS                 |
| 2014 - 2009 | CHEVROLET | V8, 6.0 L    | EXPRESS                 |
| 2014 - 2009 | CHEVROLET | V8, 5.3 L    | SUBURBAN                |
| 2014 - 2009 | CHEVROLET | V8, 5.3 L    | TAHOE                   |
| 2014 - 2009 | GMC       | V8, 6.2 L    | YUKON                   |
| 2015 - 2009 | CHEVROLET | V8, 6.0 L    | SILVERADO SERIES PICKUP |

### K040356SF

| Años        | Marca   | Motor     | Modelo |
|-------------|---------|-----------|--------|
| 2014 - 2011 | FORD    | V6, 3.5 L | EDGE   |
| 2014 - 2012 | LINCOLN | V6, 3.7 L | MKX    |
| 2015 - 2009 | MAZDA   | V6, 3.7 L | CX-9   |

### K040357SF

| Años        | Marca   | Motor     | Modelo |
|-------------|---------|-----------|--------|
| 2010 - 2010 | LINCOLN | V6, 3.5 L | MKS    |

### K040358

| Años        | Marca      | Motor        | Modelo    |
|-------------|------------|--------------|-----------|
| 2007 - 2004 | MITSUBISHI | V6, 3.8 L    | GALANT    |
| 2011 - 2004 | MITSUBISHI | V6, 3.8 L    | ENDEAVOR  |
| 2012 - 2006 | MITSUBISHI | V6, 3.8 L    | ECLIPSE   |
| 2013 - 2009 | MITSUBISHI | V6, 3.0 L    | OUTLANDER |
| 2015 - 2000 | NISSAN     | 4 CIL. 1.6 L | TSURU     |

### K040358SF

| Años        | Marca      | Motor     | Modelo    |
|-------------|------------|-----------|-----------|
| 2015 - 2010 | MITSUBISHI | V6, 3.0 L | OUTLANDER |

### K040360

| Años        | Marca  | Motor        | Modelo |
|-------------|--------|--------------|--------|
| 2008 - 2007 | TOYOTA | 4 CIL. 1.5 L | AVANZA |
| 2012 - 2000 | NISSAN | 4 CIL. 2.4 L | URVAN  |
| 2016 - 2005 | TOYOTA | 4 CIL. 1.5 L | YARIS  |

### K040363SF

| Años        | Marca | Motor        | Modelo  |
|-------------|-------|--------------|---------|
| 2014 - 2008 | FORD  | 4 CIL. 2.2 L | TRANSIT |

### K040365

| Años | Marca | Motor | Modelo |
|------|-------|-------|--------|
|------|-------|-------|--------|



# CATÁLOGO MÁSTER AUTOMOTRIZ

## BANDAS

### K040365

| Años        | Marca     | Motor     | Modelo       |
|-------------|-----------|-----------|--------------|
| 2004 - 2002 | CHEVROLET | V6, 2.5 L | TRACKER      |
| 2005 - 2004 | SUZUKI    | V6, 2.5 L | GRAND VITARA |
| 2006 - 2005 | SUZUKI    | V6, 2.7 L | XL-7         |
| 2007 - 2003 | CHEVROLET | V8, 5.3 L | TRAILBLAZER  |

### K040370

| Años        | Marca | Motor        | Modelo |
|-------------|-------|--------------|--------|
| 2014 - 2006 | DODGE | 4 CIL. 2.5 L | H100   |

### K040372

| Años        | Marca     | Motor        | Modelo       |
|-------------|-----------|--------------|--------------|
| 2000 - 2000 | CHEVROLET | 4 CIL. 1.6 L | TRACKER      |
| 2003 - 2002 | INFINITI  | V8, 4.5 L    | Q45          |
| 2004 - 2001 | NISSAN    | V6, 3.5 L    | PATHFINDER   |
| 2006 - 2003 | NISSAN    | V6, 3.5 L    | 350Z         |
| 2008 - 2006 | SUZUKI    | V6, 2.7 L    | GRAND VITARA |

### K040373SF

| Años        | Marca     | Motor     | Modelo |
|-------------|-----------|-----------|--------|
| 2014 - 2010 | CHEVROLET | V8, 6.2 L | CAMARO |

### K040374SF

| Años        | Marca | Motor     | Modelo |
|-------------|-------|-----------|--------|
| 2009 - 2009 | DODGE | V6, 4.0 L | NITRO  |

### K040378

| Años        | Marca     | Motor     | Modelo                  |
|-------------|-----------|-----------|-------------------------|
| 2003 - 2003 | CHEVROLET | V8, 5.3 L | SONORA                  |
| 2004 - 2002 | CADILLAC  | V8, 5.3 L | ESCALADE                |
| 2006 - 2002 | CADILLAC  | V8, 6.0 L | ESCALADE                |
| 2007 - 2005 | HUMMER    | V8, 6.0 L | H2                      |
| 2007 - 2006 | CHEVROLET | V8, 4.8 L | TAHOE                   |
| 2008 - 2000 | CHEVROLET | V8, 4.8 L | SILVERADO SERIES PICKUP |
| 2008 - 2000 | CHEVROLET | V8, 5.3 L | SILVERADO SERIES PICKUP |
| 2008 - 2000 | CHEVROLET | V8, 6.0 L | SILVERADO SERIES PICKUP |
| 2008 - 2000 | CHEVROLET | V8, 5.3 L | SUBURBAN                |
| 2008 - 2000 | CHEVROLET | V8, 6.0 L | SUBURBAN                |
| 2008 - 2002 | CHEVROLET | V8, 5.3 L | AVALANCHE               |
| 2008 - 2003 | CHEVROLET | V8, 5.3 L | EXPRESS                 |
| 2008 - 2003 | CHEVROLET | V8, 6.0 L | EXPRESS                 |
| 2008 - 2006 | CHEVROLET | V8, 5.3 L | TAHOE                   |
| 2008 - 2007 | CADILLAC  | V8, 6.2 L | ESCALADE                |
| 2008 - 2007 | GMC       | V8, 6.2 L | SIERRA SERIES PICKUP    |
| 2008 - 2007 | GMC       | V8, 5.3 L | YUKON                   |
| 2008 - 2007 | GMC       | V8, 6.2 L | YUKON                   |
| 2008 - 2008 | HUMMER    | V8, 6.2 L | H2                      |

|             |           |              |       |
|-------------|-----------|--------------|-------|
| 2012 - 2003 | PONTIAC   | 4 CIL. 1.0 L | MATIZ |
| 2012 - 2011 | CHEVROLET | 4 CIL. 1.2 L | SPARK |

### K040381

| Años        | Marca | Motor     | Modelo  |
|-------------|-------|-----------|---------|
| 2001 - 2000 | DODGE | V6, 2.5 L | STRATUS |

### K040382

| Años        | Marca      | Motor        | Modelo  |
|-------------|------------|--------------|---------|
| 2000 - 2000 | DODGE      | V6, 2.5 L    | STRATUS |
| 2011 - 2011 | VOLKSWAGEN | 5 CIL. 2.5 L | CRAFTER |

### K040385

| Años        | Marca | Motor        | Modelo |
|-------------|-------|--------------|--------|
| 2005 - 2004 | DODGE | 4 CIL. 2.4 L | H100   |

### K040388

| Años        | Marca      | Motor     | Modelo    |
|-------------|------------|-----------|-----------|
| 2002 - 2001 | DODGE      | V6, 2.7 L | STRATUS   |
| 2008 - 2007 | MITSUBISHI | V6, 3.0 L | OUTLANDER |

### K040395

| Años        | Marca      | Motor     | Modelo        |
|-------------|------------|-----------|---------------|
| 2004 - 2004 | MITSUBISHI | V6, 3.5 L | MONTERO SPORT |

### K040398

| Años        | Marca     | Motor        | Modelo   |
|-------------|-----------|--------------|----------|
| 2005 - 2001 | HONDA     | 4 CIL. 1.7 L | CIVIC    |
| 2006 - 2003 | CHEVROLET | V8, 8.1 L    | SUBURBAN |

### K040399

| Años        | Marca    | Motor     | Modelo |
|-------------|----------|-----------|--------|
| 2001 - 2000 | INFINITI | V8, 4.1 L | Q45    |

### K040400

| Años        | Marca     | Motor        | Modelo                  |
|-------------|-----------|--------------|-------------------------|
| 2004 - 2002 | CHEVROLET | V6, 2.5 L    | TRACKER                 |
| 2005 - 2004 | SUZUKI    | V6, 2.5 L    | GRAND VITARA            |
| 2007 - 2001 | CHEVROLET | V8, 8.1 L    | SILVERADO SERIES PICKUP |
| 2008 - 2000 | NISSAN    | 4 CIL. 1.6 L | TSURU                   |

### K040405

| Años        | Marca  | Motor        | Modelo |
|-------------|--------|--------------|--------|
| 2001 - 2000 | NISSAN | V6, 3.3 L    | QUEST  |
| 2002 - 2002 | NISSAN | 6 CIL. 3.3 L | QUEST  |

### K040410

| Años        | Marca     | Motor     | Modelo     |
|-------------|-----------|-----------|------------|
| 2002 - 2000 | CHEVROLET | V8, 5.7 L | CAMARO Z28 |

### K040413

| Años        | Marca  | Motor     | Modelo   |
|-------------|--------|-----------|----------|
| 2002 - 2002 | TOYOTA | V6, 3.4 L | 4 RUNNER |

### K040415

| Años        | Marca | Motor        | Modelo |
|-------------|-------|--------------|--------|
| 2014 - 2006 | DODGE | 4 CIL. 2.5 L | H100   |

### K040418

| Años        | Marca     | Motor        | Modelo   |
|-------------|-----------|--------------|----------|
| 2002 - 2000 | HONDA     | 4 CIL. 2.3 L | ACCORD   |
| 2013 - 2013 | CHEVROLET | V8, 6.2 L    | CORVETTE |

### K040420

| Años        | Marca     | Motor        | Modelo   |
|-------------|-----------|--------------|----------|
| 2002 - 2002 | TOYOTA    | V6, 3.4 L    | 4 RUNNER |
| 2004 - 2000 | CHEVROLET | V8, 5.7 L    | CORVETTE |
| 2014 - 2006 | DODGE     | 4 CIL. 2.5 L | H100     |

### K040425

| Años        | Marca     | Motor     | Modelo       |
|-------------|-----------|-----------|--------------|
| 2004 - 2002 | CHEVROLET | V6, 2.5 L | TRACKER      |
| 2004 - 2004 | SUZUKI    | V6, 2.5 L | GRAND VITARA |

### K040430

| Años        | Marca   | Motor        | Modelo       |
|-------------|---------|--------------|--------------|
| 2006 - 2003 | TOYOTA  | 4 CIL. 2.7 L | HILUX        |
| 2006 - 2005 | SUZUKI  | V6, 2.7 L    | XL-7         |
| 2008 - 2006 | SUZUKI  | V6, 2.7 L    | GRAND VITARA |
| 2009 - 2009 | PONTIAC | V8, 6.0 L    | G8           |

### K040433SF

| Años        | Marca | Motor        | Modelo |
|-------------|-------|--------------|--------|
| 2014 - 2011 | FIAT  | 4 CIL. 3.0 L | DUCATO |

### K040438

| Años        | Marca | Motor     | Modelo  |
|-------------|-------|-----------|---------|
| 2002 - 2000 | HONDA | V6, 3.0 L | ACCORD  |
| 2004 - 2000 | HONDA | V6, 3.5 L | ODYSSEY |
| 2004 - 2003 | HONDA | V6, 3.5 L | PILOT   |

### K040440

| Años | Marca | Motor | Modelo |
|------|-------|-------|--------|
|------|-------|-------|--------|



# POWERING PROGRESS

## BANDAS

### K040440

| Años        | Marca | Motor        | Modelo |
|-------------|-------|--------------|--------|
| 2002 - 2000 | DODGE | 4 CIL. 2.0 L | NEON   |

### K040445

| Años        | Marca | Motor        | Modelo |
|-------------|-------|--------------|--------|
| 2005 - 2003 | DODGE | 4 CIL. 2.0 L | NEON   |

### K040460

| Años        | Marca  | Motor        | Modelo |
|-------------|--------|--------------|--------|
| 2001 - 2000 | NISSAN | V6, 3.3 L    | QUEST  |
| 2002 - 2002 | NISSAN | 6 CIL. 3.3 L | QUEST  |

### K040465

| Años        | Marca  | Motor        | Modelo |
|-------------|--------|--------------|--------|
| 2008 - 2008 | TOYOTA | 4 CIL. 1.5 L | AVANZA |
| 2012 - 2005 | TOYOTA | 4 CIL. 1.5 L | YARIS  |

### K040476

| Años        | Marca  | Motor        | Modelo |
|-------------|--------|--------------|--------|
| 2016 - 2012 | TOYOTA | 4 CIL. 1.5 L | YARIS  |

### K040488

| Años        | Marca  | Motor        | Modelo |
|-------------|--------|--------------|--------|
| 2011 - 2010 | TOYOTA | 4 CIL. 2.5 L | CAMRY  |

### K040490

| Años        | Marca  | Motor        | Modelo |
|-------------|--------|--------------|--------|
| 2012 - 2000 | NISSAN | 4 CIL. 2.4 L | URVAN  |

### K040510

| Años        | Marca    | Motor        | Modelo     |
|-------------|----------|--------------|------------|
| 2009 - 2003 | CHRYSLER | 4 CIL. 2.4 L | PT CRUISER |

### K040512

| Años        | Marca | Motor        | Modelo |
|-------------|-------|--------------|--------|
| 2012 - 2012 | FORD  | 4 CIL. 2.0 L | FOCUS  |

### K040514

| Años        | Marca | Motor        | Modelo |
|-------------|-------|--------------|--------|
| 2001 - 2000 | DODGE | 4 CIL. 2.0 L | NEON   |

### K040517

| Años        | Marca    | Motor        | Modelo     |
|-------------|----------|--------------|------------|
| 2001 - 2001 | CHRYSLER | 4 CIL. 2.4 L | PT CRUISER |
| 2006 - 2000 | DODGE    | 4 CIL. 2.0 L | NEON       |

### K040520

| Años        | Marca | Motor        | Modelo |
|-------------|-------|--------------|--------|
| 2005 - 2005 | DODGE | 4 CIL. 2.0 L | NEON   |

### K040529

| Años        | Marca  | Motor     | Modelo   |
|-------------|--------|-----------|----------|
| 2002 - 2000 | NISSAN | V6, 3.3 L | XTERRA   |
| 2004 - 2000 | NISSAN | V6, 3.3 L | FRONTIER |

### K040535

| Años        | Marca | Motor        | Modelo |
|-------------|-------|--------------|--------|
| 2014 - 2014 | FORD  | 4 CIL. 2.0 L | FOCUS  |
| 2015 - 2013 | FORD  | 4 CIL. 2.5 L | ESCAPE |
| 2015 - 2013 | FORD  | 4 CIL. 2.0 L | FUSION |
| 2015 - 2013 | FORD  | 4 CIL. 2.5 L | FUSION |
| 2015 - 2014 | FORD  | 4 CIL. 2.0 L | ESCAPE |

### K040539

| Años        | Marca   | Motor        | Modelo |
|-------------|---------|--------------|--------|
| 2015 - 2014 | FORD    | 4 CIL. 2.0 L | ESCAPE |
| 2015 - 2014 | FORD    | 4 CIL. 2.0 L | FUSION |
| 2015 - 2015 | LINCOLN | 4 CIL. 2.3 L | MKC    |

### K040551

| Años        | Marca    | Motor        | Modelo     |
|-------------|----------|--------------|------------|
| 2006 - 2003 | DODGE    | 4 CIL. 2.4 L | NEON       |
| 2010 - 2004 | CHRYSLER | 4 CIL. 2.4 L | PT CRUISER |

### K040560

| Años        | Marca    | Motor        | Modelo     |
|-------------|----------|--------------|------------|
| 2002 - 2001 | CHRYSLER | 4 CIL. 2.4 L | PT CRUISER |

### K040630

| Años        | Marca | Motor        | Modelo |
|-------------|-------|--------------|--------|
| 2010 - 2005 | HONDA | 4 CIL. 1.3 L | CIVIC  |

### K050264SF

| Años        | Marca | Motor        | Modelo |
|-------------|-------|--------------|--------|
| 2009 - 2006 | MAZDA | 4 CIL. 2.0 L | 3      |
| 2009 - 2006 | MAZDA | 4 CIL. 2.3 L | 3      |
| 2009 - 2006 | MAZDA | 4 CIL. 2.3 L | 5      |

### K050272SF

| Años        | Marca | Motor        | Modelo     |
|-------------|-------|--------------|------------|
| 2008 - 2006 | MAZDA | 4 CIL. 2.0 L | 3          |
| 2008 - 2006 | MAZDA | 4 CIL. 2.0 L | MX-5 MIATA |
| 2009 - 2006 | MAZDA | 4 CIL. 2.3 L | 3          |

### K050275

| Años        | Marca | Motor        | Modelo |
|-------------|-------|--------------|--------|
| 2008 - 2006 | MAZDA | 4 CIL. 2.0 L | 3      |

### K050282SF

| Años        | Marca | Motor        | Modelo |
|-------------|-------|--------------|--------|
| 2009 - 2006 | MAZDA | 4 CIL. 2.0 L | 3      |

### K050290

| Años        | Marca | Motor        | Modelo |
|-------------|-------|--------------|--------|
| 2005 - 2002 | MG    | 4 CIL. 1.8 L | TF     |
| 2005 - 2002 | MG    | 4 CIL. 1.8 L | ZR     |

### K050316

| Años        | Marca  | Motor     | Modelo   |
|-------------|--------|-----------|----------|
| 2002 - 2000 | NISSAN | V6, 3.3 L | XTERRA   |
| 2004 - 2000 | NISSAN | V6, 3.3 L | FRONTIER |

### K050330

| Años        | Marca     | Motor        | Modelo |
|-------------|-----------|--------------|--------|
| 2015 - 2013 | CHEVROLET | 4 CIL. 1.2 L | SPARK  |

### K050335

| Años        | Marca  | Motor        | Modelo |
|-------------|--------|--------------|--------|
| 2001 - 2000 | NISSAN | V6, 3.3 L    | QUEST  |
| 2002 - 2002 | NISSAN | 6 CIL. 3.3 L | QUEST  |
| 2006 - 2005 | VOLVO  | 5 CIL. 2.4 L | S40    |
| 2010 - 2009 | VOLVO  | 5 CIL. 2.4 L | C30    |
| 2010 - 2009 | VOLVO  | 5 CIL. 2.5 L | C30    |

### K050340

| Años        | Marca | Motor        | Modelo |
|-------------|-------|--------------|--------|
| 2000 - 2000 | BMW   | V6, 2.5 L    | 323Ci  |
| 2000 - 2000 | BMW   | V6, 2.5 L    | 323i   |
| 2000 - 2000 | BMW   | V6, 2.8 L    | 328Ci  |
| 2000 - 2000 | BMW   | V6, 2.8 L    | 328i   |
| 2000 - 2000 | BMW   | V6, 2.8 L    | 528i   |
| 2001 - 2001 | BMW   | V6, 2.5 L    | 325Xi  |
| 2001 - 2001 | BMW   | 6 CIL. 3.0 L | 330Ci  |
| 2001 - 2001 | BMW   | 6 CIL. 3.0 L | 330i   |
| 2001 - 2001 | BMW   | 6 CIL. 3.0 L | 330Xi  |
| 2001 - 2001 | BMW   | 6 CIL. 3.0 L | X5     |
| 2001 - 2001 | BMW   | V6, 2.5 L    | Z3     |
| 2001 - 2001 | BMW   | V6, 3.0 L    | Z3     |
| 2002 - 2001 | BMW   | V6, 2.5 L    | 325Ci  |
| 2002 - 2001 | BMW   | V6, 2.5 L    | 325i   |
| 2002 - 2001 | BMW   | 6 CIL. 2.5 L | 525i   |
| 2002 - 2002 | BMW   | 6 CIL. 3.0 L | 530i   |





# CATÁLOGO MÁSTER AUTOMOTRIZ

## BANDAS

### K050344

| Años        | Marca  | Motor        | Modelo   |
|-------------|--------|--------------|----------|
| 2011 - 2010 | SUBARU | 4 CIL. 2.5 L | FORESTER |
| 2011 - 2010 | SUBARU | 4 CIL. 2.5 L | IMPREZA  |
| 2011 - 2010 | SUBARU | 4 CIL. 2.5 L | OUTBACK  |

### K050345

| Años        | Marca     | Motor        | Modelo   |
|-------------|-----------|--------------|----------|
| 2003 - 2003 | PONTIAC   | 4 CIL. 2.2 L | SUNFIRE  |
| 2004 - 2003 | CHEVROLET | 4 CIL. 2.2 L | CAVALIER |
| 2006 - 2006 | PONTIAC   | 4 CIL. 2.2 L | G4       |
| 2006 - 2006 | PONTIAC   | 4 CIL. 2.4 L | G4       |
| 2007 - 2007 | PONTIAC   | 4 CIL. 2.4 L | G5       |
| 2008 - 2007 | PONTIAC   | 4 CIL. 2.2 L | G5       |
| 2011 - 2006 | SUBARU    | 4 CIL. 2.5 L | IMPREZA  |
| 2012 - 2006 | SUBARU    | 4 CIL. 2.5 L | FORESTER |

### K050350

| Años        | Marca | Motor        | Modelo |
|-------------|-------|--------------|--------|
| 2008 - 2005 | VOLVO | 5 CIL. 2.4 L | S40    |
| 2008 - 2007 | VOLVO | 5 CIL. 2.5 L | S40    |
| 2010 - 2008 | VOLVO | 5 CIL. 2.4 L | C30    |
| 2010 - 2008 | VOLVO | 5 CIL. 2.5 L | C30    |

### K050355

| Años        | Marca | Motor     | Modelo |
|-------------|-------|-----------|--------|
| 2000 - 2000 | BMW   | V6, 2.5 L | Z3     |
| 2000 - 2000 | BMW   | V6, 2.8 L | Z3     |

### K050365

| Años        | Marca      | Motor        | Modelo          |
|-------------|------------|--------------|-----------------|
| 2009 - 2008 | VOLKSWAGEN | 5 CIL. 2.5 L | BORA SPORTWAGEN |
| 2010 - 2005 | VOLKSWAGEN | 5 CIL. 2.5 L | BORA            |

### K050368

| Años        | Marca      | Motor        | Modelo      |
|-------------|------------|--------------|-------------|
| 2013 - 2006 | VOLKSWAGEN | 5 CIL. 2.5 L | BEETLE      |
| 2013 - 2012 | VOLKSWAGEN | 5 CIL. 2.5 L | PASSAT      |
| 2015 - 2010 | VOLKSWAGEN | 5 CIL. 2.5 L | JETTA NUEVO |

### K050370

| Años        | Marca     | Motor        | Modelo  |
|-------------|-----------|--------------|---------|
| 2003 - 2002 | CHEVROLET | 4 CIL. 1.4 L | CORSA   |
| 2004 - 2003 | CHEVROLET | 4 CIL. 1.8 L | CORSA   |
| 2004 - 2004 | CADILLAC  | V8, 4.6 L    | SRX     |
| 2005 - 2004 | CHRYSLER  | 4 CIL. 2.4 L | SEBRING |
| 2006 - 2001 | DODGE     | 4 CIL. 2.4 L | STRATUS |

|             |           |              |       |
|-------------|-----------|--------------|-------|
| 2006 - 2003 | FIAT      | 4 CIL. 1.6 L | PALIO |
| 2007 - 2000 | CHEVROLET | 4 CIL. 1.8 L | ASTRA |
| 2010 - 2005 | CADILLAC  | V8, 4.6 L    | STS   |

### K050385

| Años        | Marca | Motor     | Modelo |
|-------------|-------|-----------|--------|
| 2003 - 2000 | BMW   | V8, 5.0 L | M5     |

### K050395

| Años        | Marca | Motor     | Modelo |
|-------------|-------|-----------|--------|
| 2001 - 2000 | BMW   | V8, 4.4 L | 540i   |

### K050396

| Años        | Marca      | Motor     | Modelo      |
|-------------|------------|-----------|-------------|
| 2001 - 2000 | BMW        | V8, 4.4 L | 740i        |
| 2001 - 2000 | BMW        | V8, 4.4 L | 740iL       |
| 2001 - 2000 | BMW        | V8, 4.4 L | X5          |
| 2005 - 2003 | LAND ROVER | V8, 4.4 L | RANGE ROVER |

### K050400

| Años        | Marca     | Motor        | Modelo   |
|-------------|-----------|--------------|----------|
| 2005 - 2002 | CHEVROLET | 4 CIL. 2.2 L | CAVALIER |
| 2005 - 2002 | PONTIAC   | 4 CIL. 2.2 L | SUNFIRE  |
| 2006 - 2006 | PONTIAC   | 4 CIL. 2.2 L | G4       |
| 2006 - 2006 | PONTIAC   | 4 CIL. 2.4 L | G4       |
| 2007 - 2006 | CHEVROLET | 4 CIL. 2.4 L | HHR      |
| 2007 - 2007 | PONTIAC   | 4 CIL. 2.2 L | G5       |
| 2007 - 2007 | PONTIAC   | 4 CIL. 2.4 L | G5       |

### K050402

| Años        | Marca     | Motor        | Modelo   |
|-------------|-----------|--------------|----------|
| 2007 - 2005 | CHEVROLET | 4 CIL. 2.2 L | MALIBU   |
| 2008 - 2006 | PONTIAC   | 4 CIL. 2.4 L | SOLSTICE |
| 2012 - 2008 | CHEVROLET | 4 CIL. 2.4 L | MALIBU   |

### K050404

| Años        | Marca | Motor        | Modelo |
|-------------|-------|--------------|--------|
| 2014 - 2013 | BUICK | 4 CIL. 2.0 L | VERANO |
| 2014 - 2014 | BUICK | 4 CIL. 2.4 L | VERANO |

### K050405

| Años        | Marca     | Motor        | Modelo   |
|-------------|-----------|--------------|----------|
| 2003 - 2002 | PONTIAC   | 4 CIL. 2.2 L | GRAND AM |
| 2004 - 2004 | CHEVROLET | 4 CIL. 2.2 L | MALIBU   |
| 2007 - 2004 | SAAB      | 4 CIL. 2.0 L | 9-3      |
| 2010 - 2008 | CHEVROLET | 4 CIL. 2.4 L | HHR      |

### K050407

| Años        | Marca     | Motor        | Modelo  |
|-------------|-----------|--------------|---------|
| 2011 - 2008 | CHEVROLET | 4 CIL. 2.4 L | CAPTIVA |

### K050418

| Años        | Marca      | Motor        | Modelo          |
|-------------|------------|--------------|-----------------|
| 2009 - 2008 | VOLKSWAGEN | 5 CIL. 2.5 L | BORA SPORTWAGEN |
| 2010 - 2005 | VOLKSWAGEN | 5 CIL. 2.5 L | BORA            |

### K050425

| Años        | Marca      | Motor        | Modelo |
|-------------|------------|--------------|--------|
| 2007 - 2004 | MITSUBISHI | 4 CIL. 2.0 L | LANCER |
| 2007 - 2005 | ALFA ROMEO | 4 CIL. 2.2 L | 159    |

### K050429

| Años        | Marca | Motor        | Modelo  |
|-------------|-------|--------------|---------|
| 2002 - 2001 | DODGE | 4 CIL. 2.4 L | STRATUS |

### K050435

| Años        | Marca   | Motor        | Modelo         |
|-------------|---------|--------------|----------------|
| 2008 - 2005 | RENAULT | 4 CIL. 1.6 L | KANGOO EXPRESS |
| 2009 - 2003 | RENAULT | 4 CIL. 1.6 L | CLIO           |
| 2010 - 2002 | NISSAN  | 4 CIL. 1.6 L | PLATINA        |
| 2010 - 2008 | NISSAN  | 4 CIL. 1.6 L | APRIO          |
| 2013 - 2005 | RENAULT | 4 CIL. 1.6 L | KANGOO         |

### K050440

| Años        | Marca      | Motor        | Modelo  |
|-------------|------------|--------------|---------|
| 2007 - 2007 | AUDI       | V8, 4.2 L    | Q7      |
| 2007 - 2007 | VOLKSWAGEN | V8, 4.2 L    | TOUAREG |
| 2015 - 2013 | RENAULT    | 4 CIL. 2.0 L | DUSTER  |

### K050446

| Años        | Marca      | Motor        | Modelo        |
|-------------|------------|--------------|---------------|
| 2004 - 2004 | MITSUBISHI | V6, 3.5 L    | MONTERO SPORT |
| 2013 - 2008 | RENAULT    | 4 CIL. 1.9 L | TRAFIC        |

### K050448

| Años        | Marca | Motor        | Modelo |
|-------------|-------|--------------|--------|
| 2009 - 2008 | AUDI  | V8, 4.2 L    | A8     |
| 2013 - 2009 | HONDA | 4 CIL. 1.5 L | FIT    |
| 2015 - 2010 | HONDA | 4 CIL. 1.5 L | CITY   |

### K050450

| Años        | Marca | Motor        | Modelo |
|-------------|-------|--------------|--------|
| 2013 - 2012 | FIAT  | 4 CIL. 1.4 L | 500    |



# POWERING PROGRESS

## BANDAS

### K050455

| Años        | Marca | Motor        | Modelo       |
|-------------|-------|--------------|--------------|
| 2012 - 2008 | FIAT  | 4 CIL. 1.2 L | PANDA        |
| 2012 - 2009 | FIAT  | 4 CIL. 1.4 L | GRANDE PUNTO |

### K050460

| Años        | Marca | Motor        | Modelo |
|-------------|-------|--------------|--------|
| 2014 - 2012 | FIAT  | 4 CIL. 1.4 L | 500    |
| 2014 - 2014 | FIAT  | 4 CIL. 1.4 L | UNO    |

### K050478

| Años        | Marca     | Motor        | Modelo       |
|-------------|-----------|--------------|--------------|
| 2001 - 2000 | PONTIAC   | 4 CIL. 2.4 L | GRAND AM     |
| 2002 - 2000 | CHEVROLET | 4 CIL. 2.4 L | CAVALIER Z24 |
| 2002 - 2000 | PONTIAC   | 4 CIL. 2.4 L | SUNFIRE      |
| 2003 - 2002 | CHEVROLET | 4 CIL. 1.4 L | CORSA        |
| 2007 - 2000 | CHEVROLET | 4 CIL. 1.8 L | ASTRA        |

### K050486

| Años        | Marca  | Motor     | Modelo   |
|-------------|--------|-----------|----------|
| 2002 - 2000 | NISSAN | V6, 3.3 L | XTERRA   |
| 2004 - 2000 | NISSAN | V6, 3.3 L | FRONTIER |

### K050505

| Años        | Marca  | Motor     | Modelo     |
|-------------|--------|-----------|------------|
| 2000 - 2000 | NISSAN | V6, 3.3 L | PATHFINDER |

### K050507

| Años        | Marca    | Motor     | Modelo |
|-------------|----------|-----------|--------|
| 2005 - 2005 | CADILLAC | V8, 4.6 L | XLR    |

### K050510

| Años        | Marca      | Motor        | Modelo |
|-------------|------------|--------------|--------|
| 2001 - 2000 | AUDI       | 4 CIL. 1.8 L | A4     |
| 2005 - 2000 | VOLKSWAGEN | 4 CIL. 1.8 L | PASSAT |
| 2007 - 2004 | MITSUBISHI | 4 CIL. 2.0 L | LANCER |

### K050516

| Años        | Marca      | Motor        | Modelo |
|-------------|------------|--------------|--------|
| 2003 - 2003 | MITSUBISHI | 4 CIL. 2.0 L | LANCER |

### K050538

| Años        | Marca    | Motor        | Modelo  |
|-------------|----------|--------------|---------|
| 2005 - 2004 | CHRYSLER | 4 CIL. 2.4 L | SEBRING |
| 2006 - 2001 | DODGE    | 4 CIL. 2.4 L | STRATUS |

### K050551

| Años        | Marca     | Motor        | Modelo |
|-------------|-----------|--------------|--------|
| 2015 - 2014 | CHEVROLET | 4 CIL. 1.4 L | CRUZE  |

### K050570

| Años        | Marca     | Motor        | Modelo |
|-------------|-----------|--------------|--------|
| 2008 - 2008 | CHEVROLET | 4 CIL. 1.8 L | ASTRA  |
| 2009 - 2009 | SUZUKI    | 4 CIL. 1.6 L | SWIFT  |
| 2013 - 2010 | CHEVROLET | 4 CIL. 1.8 L | CRUZE  |
| 2014 - 2009 | CHEVROLET | 4 CIL. 1.6 L | AVEO   |
| 2015 - 2012 | CHEVROLET | 4 CIL. 1.6 L | SONIC  |

### K050586

| Años        | Marca    | Motor     | Modelo  |
|-------------|----------|-----------|---------|
| 2000 - 2000 | CHRYSLER | V6, 2.5 L | SEBRING |

### K050609

| Años        | Marca     | Motor        | Modelo  |
|-------------|-----------|--------------|---------|
| 2003 - 2000 | CHEVROLET | 4 CIL. 2.0 L | TRACKER |
| 2008 - 2008 | CHEVROLET | 4 CIL. 1.8 L | ASTRA   |

### K050612

| Años        | Marca     | Motor        | Modelo |
|-------------|-----------|--------------|--------|
| 2011 - 2011 | CHEVROLET | 4 CIL. 1.8 L | CRUZE  |

### K050618

| Años        | Marca     | Motor        | Modelo |
|-------------|-----------|--------------|--------|
| 2009 - 2009 | SUZUKI    | 4 CIL. 1.6 L | SWIFT  |
| 2014 - 2009 | CHEVROLET | 4 CIL. 1.6 L | AVEO   |
| 2015 - 2012 | CHEVROLET | 4 CIL. 1.6 L | SONIC  |

### K050630

| Años        | Marca     | Motor        | Modelo   |
|-------------|-----------|--------------|----------|
| 2002 - 2000 | CHEVROLET | 4 CIL. 2.2 L | CAVALIER |
| 2002 - 2000 | PONTIAC   | 4 CIL. 2.2 L | SUNFIRE  |

### K050650

| Años        | Marca     | Motor        | Modelo  |
|-------------|-----------|--------------|---------|
| 2003 - 2000 | CHEVROLET | 4 CIL. 2.0 L | TRACKER |

### K050658

| Años        | Marca  | Motor        | Modelo |
|-------------|--------|--------------|--------|
| 2009 - 2007 | SUZUKI | 4 CIL. 2.0 L | SX4    |

### K050688

| Años        | Marca   | Motor        | Modelo |
|-------------|---------|--------------|--------|
| 2003 - 2001 | RENAULT | 4 CIL. 2.0 L | MEGANE |

|             |         |              |                |
|-------------|---------|--------------|----------------|
| 2003 - 2001 | RENAULT | 4 CIL. 2.0 L | SCENIC         |
| 2009 - 2003 | RENAULT | 4 CIL. 1.6 L | CLIO           |
| 2009 - 2005 | RENAULT | 4 CIL. 1.6 L | KANGOO EXPRESS |
| 2010 - 2002 | NISSAN  | 4 CIL. 1.6 L | PLATINA        |
| 2010 - 2008 | NISSAN  | 4 CIL. 1.6 L | APRIO          |
| 2013 - 2005 | RENAULT | 4 CIL. 1.6 L | KANGOO         |

### K050689

| Años        | Marca    | Motor        | Modelo |
|-------------|----------|--------------|--------|
| 2015 - 2013 | CADILLAC | 4 CIL. 2.0 L | ATS    |

### K050690

| Años        | Marca     | Motor        | Modelo          |
|-------------|-----------|--------------|-----------------|
| 2008 - 2005 | CHEVROLET | 4 CIL. 1.8 L | CORSA           |
| 2008 - 2005 | FIAT      | 4 CIL. 1.8 L | PALIO ADVENTURE |
| 2009 - 2009 | FIAT      | 4 CIL. 1.8 L | ALBEA           |
| 2012 - 2003 | CHEVROLET | 4 CIL. 1.8 L | TORNADO         |

### K050694

| Años        | Marca     | Motor        | Modelo |
|-------------|-----------|--------------|--------|
| 2014 - 2013 | CHEVROLET | 4 CIL. 2.5 L | MALIBU |
| 2015 - 2013 | CHEVROLET | 4 CIL. 2.0 L | MALIBU |
| 2015 - 2014 | BUICK     | 4 CIL. 2.0 L | REGAL  |

### K050705

| Años        | Marca  | Motor     | Modelo |
|-------------|--------|-----------|--------|
| 2013 - 2007 | TOYOTA | V6, 4.0 L | TACOMA |

### K050715

| Años        | Marca     | Motor        | Modelo          |
|-------------|-----------|--------------|-----------------|
| 2008 - 2003 | CHEVROLET | 4 CIL. 1.8 L | CORSA           |
| 2008 - 2005 | FIAT      | 4 CIL. 1.8 L | PALIO ADVENTURE |
| 2009 - 2009 | FIAT      | 4 CIL. 1.8 L | ALBEA           |
| 2012 - 2003 | CHEVROLET | 4 CIL. 1.8 L | TORNADO         |

### K050887

| Años        | Marca     | Motor        | Modelo   |
|-------------|-----------|--------------|----------|
| 2002 - 2000 | CHEVROLET | 4 CIL. 2.2 L | CAVALIER |
| 2002 - 2000 | PONTIAC   | 4 CIL. 2.2 L | SUNFIRE  |

### K060285SF

| Años        | Marca      | Motor        | Modelo  |
|-------------|------------|--------------|---------|
| 2014 - 2010 | VOLKSWAGEN | 4 CIL. 1.6 L | SAVEIRO |
| 2015 - 2009 | VOLKSWAGEN | 4 CIL. 1.6 L | GOL     |

### K060295

| Años        | Marca    | Motor     | Modelo |
|-------------|----------|-----------|--------|
| 2001 - 2000 | INFINITI | V8, 4.1 L | Q45    |



# CATÁLOGO MÁSTER AUTOMOTRIZ

## BANDAS

### K060295

| Años        | Marca | Motor        | Modelo  |
|-------------|-------|--------------|---------|
| 2008 - 2003 | SEAT  | 4 CIL. 1.6 L | CORDOBA |
| 2009 - 2003 | SEAT  | 4 CIL. 1.6 L | IBIZA   |

### K060297

| Años        | Marca      | Motor        | Modelo |
|-------------|------------|--------------|--------|
| 2007 - 2003 | VOLKSWAGEN | 4 CIL. 1.6 L | POLO   |

### K060300SF

| Años        | Marca      | Motor        | Modelo  |
|-------------|------------|--------------|---------|
| 2014 - 2010 | VOLKSWAGEN | 4 CIL. 1.6 L | SAVEIRO |
| 2015 - 2009 | VOLKSWAGEN | 4 CIL. 1.6 L | GOL     |

### K060325

| Años        | Marca  | Motor        | Modelo |
|-------------|--------|--------------|--------|
| 2006 - 2000 | NISSAN | 4 CIL. 1.8 L | SENTRA |
| 2006 - 2003 | NISSAN | 4 CIL. 1.8 L | ALMERA |

### K060330

| Años        | Marca  | Motor        | Modelo |
|-------------|--------|--------------|--------|
| 2003 - 2003 | NISSAN | 4 CIL. 1.8 L | SENTRA |

### K060331

| Años        | Marca    | Motor     | Modelo |
|-------------|----------|-----------|--------|
| 2001 - 2000 | INFINITI | V8, 4.1 L | Q45    |

### K060335SF

| Años        | Marca   | Motor     | Modelo          |
|-------------|---------|-----------|-----------------|
| 2011 - 2011 | FORD    | V8, 5.0 L | F SERIES PICKUP |
| 2011 - 2011 | LINCOLN | V8, 5.0 L | MARK LT         |
| 2016 - 2011 | FORD    | V8, 5.0 L | MUSTANG         |
| 2016 - 2016 | FORD    | V8, 5.2 L | MUSTANG         |

### K060338

| Años        | Marca | Motor        | Modelo |
|-------------|-------|--------------|--------|
| 2005 - 2001 | HONDA | 4 CIL. 1.7 L | CIVIC  |

### K060340

| Años        | Marca | Motor        | Modelo |
|-------------|-------|--------------|--------|
| 2000 - 2000 | FORD  | 4 CIL. 1.3 L | FIESTA |

### K060343SF

| Años        | Marca | Motor        | Modelo  |
|-------------|-------|--------------|---------|
| 2014 - 2008 | FORD  | 4 CIL. 2.2 L | TRANSIT |

### K060352

| Años        | Marca | Motor        | Modelo |
|-------------|-------|--------------|--------|
| 2012 - 2010 | MINI  | 4 CIL. 1.6 L | COOPER |

### K060355

| Años        | Marca      | Motor        | Modelo |
|-------------|------------|--------------|--------|
| 2001 - 2000 | VOLKSWAGEN | 4 CIL. 1.9 L | JETTA  |
| 2008 - 2000 | VOLKSWAGEN | 4 CIL. 1.8 L | DERBY  |
| 2008 - 2008 | PEUGEOT    | 4 CIL. 1.6 L | 207    |
| 2010 - 2007 | MINI       | 4 CIL. 1.6 L | COOPER |

### K060363

| Años        | Marca | Motor        | Modelo  |
|-------------|-------|--------------|---------|
| 2008 - 2003 | SEAT  | 4 CIL. 2.0 L | CORDOBA |
| 2013 - 2003 | SEAT  | 4 CIL. 2.0 L | IBIZA   |

### K060365

| Años        | Marca      | Motor        | Modelo  |
|-------------|------------|--------------|---------|
| 2001 - 2000 | VOLKSWAGEN | 4 CIL. 1.8 L | COMBI   |
| 2001 - 2000 | VOLKSWAGEN | 4 CIL. 1.8 L | DERBY   |
| 2001 - 2000 | VOLKSWAGEN | 4 CIL. 1.8 L | PANEL   |
| 2009 - 2004 | SEAT       | 4 CIL. 2.0 L | CORDOBA |
| 2009 - 2005 | SEAT       | 4 CIL. 1.8 L | IBIZA   |
| 2010 - 2009 | TOYOTA     | 4 CIL. 1.8 L | MATRIX  |
| 2013 - 2003 | SEAT       | 4 CIL. 2.0 L | IBIZA   |
| 2013 - 2009 | TOYOTA     | 4 CIL. 1.8 L | COROLLA |

### K060374

| Años        | Marca  | Motor     | Modelo |
|-------------|--------|-----------|--------|
| 2003 - 2003 | TOYOTA | V6, 3.0 L | SIENNA |

### K060380

| Años        | Marca | Motor        | Modelo |
|-------------|-------|--------------|--------|
| 2006 - 2006 | SEAT  | 4 CIL. 2.0 L | ALTEA  |
| 2006 - 2006 | SEAT  | 4 CIL. 2.0 L | TOLEDO |
| 2012 - 2006 | SEAT  | 4 CIL. 2.0 L | LEON   |

### K060385

| Años        | Marca      | Motor        | Modelo  |
|-------------|------------|--------------|---------|
| 2000 - 2000 | VOLKSWAGEN | 4 CIL. 2.0 L | BEETLE  |
| 2000 - 2000 | VOLKSWAGEN | 4 CIL. 2.0 L | GOLF    |
| 2000 - 2000 | VOLKSWAGEN | 4 CIL. 2.0 L | JETTA   |
| 2002 - 2000 | VOLKSWAGEN | 4 CIL. 2.0 L | CABRIO  |
| 2004 - 2003 | VOLKSWAGEN | 4 CIL. 1.8 L | DERBY   |
| 2004 - 2003 | VOLKSWAGEN | 4 CIL. 2.0 L | DERBY   |
| 2006 - 2006 | VOLKSWAGEN | 4 CIL. 1.8 L | VAN     |
| 2013 - 2013 | HYUNDAI    | 4 CIL. 1.8 L | ELANTRA |

### K060388

| Años        | Marca | Motor        | Modelo |
|-------------|-------|--------------|--------|
| 2005 - 2001 | HONDA | 4 CIL. 1.7 L | CIVIC  |

### K060400

| Años        | Marca   | Motor        | Modelo |
|-------------|---------|--------------|--------|
| 2008 - 2005 | PEUGEOT | 4 CIL. 2.2 L | 407    |

### K060401SF

| Años        | Marca | Motor        | Modelo |
|-------------|-------|--------------|--------|
| 2012 - 2011 | FORD  | 4 CIL. 1.6 L | FIESTA |

### K060405

| Años        | Marca  | Motor        | Modelo |
|-------------|--------|--------------|--------|
| 2006 - 2000 | NISSAN | 4 CIL. 2.0 L | SENTRA |

### K060406

| Años        | Marca      | Motor        | Modelo  |
|-------------|------------|--------------|---------|
| 2007 - 2003 | VOLKSWAGEN | 4 CIL. 2.0 L | POLO    |
| 2008 - 2003 | SEAT       | 4 CIL. 2.0 L | CORDOBA |
| 2013 - 2003 | SEAT       | 4 CIL. 2.0 L | IBIZA   |

### K060407

| Años        | Marca  | Motor     | Modelo |
|-------------|--------|-----------|--------|
| 2002 - 2002 | TOYOTA | V6, 3.0 L | CAMRY  |

### K060408

| Años        | Marca      | Motor        | Modelo |
|-------------|------------|--------------|--------|
| 2000 - 2000 | NISSAN     | 4 CIL. 2.0 L | TSURU  |
| 2000 - 2000 | VOLKSWAGEN | 4 CIL. 2.0 L | GOLF   |
| 2000 - 2000 | VOLKSWAGEN | 4 CIL. 2.0 L | JETTA  |
| 2001 - 2000 | NISSAN     | 4 CIL. 2.0 L | SENTRA |
| 2003 - 2003 | TOYOTA     | V6, 3.0 L    | SIENNA |
| 2006 - 2003 | TOYOTA     | V6, 3.0 L    | CAMRY  |
| 2006 - 2004 | TOYOTA     | V6, 3.3 L    | SIENNA |
| 2006 - 2005 | TOYOTA     | V6, 3.3 L    | SOLARA |

### K060408SF

| Años        | Marca | Motor        | Modelo |
|-------------|-------|--------------|--------|
| 2012 - 2011 | FORD  | 4 CIL. 1.6 L | FIESTA |

### K060413

| Años        | Marca | Motor        | Modelo  |
|-------------|-------|--------------|---------|
| 2003 - 2001 | FORD  | 4 CIL. 1.6 L | KA      |
| 2010 - 2001 | FORD  | 4 CIL. 1.6 L | FIESTA  |
| 2012 - 2009 | FORD  | 4 CIL. 1.6 L | COURIER |
| 2015 - 2003 | FORD  | 4 CIL. 1.6 L | IKON    |



# POWERING PROGRESS

## BANDAS

### K060415

| Años        | Marca      | Motor        | Modelo  |
|-------------|------------|--------------|---------|
| 2006 - 2006 | SEAT       | 4 CIL. 2.0 L | ALTEA   |
| 2006 - 2006 | SEAT       | 4 CIL. 2.0 L | TOLEDO  |
| 2006 - 2006 | VOLKSWAGEN | 4 CIL. 2.0 L | GOLF    |
| 2007 - 2005 | MINI       | 4 CIL. 1.6 L | COOPER  |
| 2007 - 2006 | VOLKSWAGEN | 4 CIL. 1.9 L | JETTA   |
| 2008 - 2006 | AUDI       | 4 CIL. 2.0 L | A3      |
| 2008 - 2007 | VOLKSWAGEN | 4 CIL. 2.0 L | GTI     |
| 2008 - 2008 | VOLKSWAGEN | 4 CIL. 2.0 L | GLI     |
| 2009 - 2006 | VOLKSWAGEN | 4 CIL. 2.0 L | PASSAT  |
| 2009 - 2007 | VOLKSWAGEN | 4 CIL. 1.9 L | BORA    |
| 2010 - 2006 | VOLKSWAGEN | 4 CIL. 2.0 L | JETTA   |
| 2011 - 2011 | VOLKSWAGEN | 4 CIL. 2.0 L | CLASICO |
| 2012 - 2006 | SEAT       | 4 CIL. 2.0 L | LEON    |

### K060418

| Años        | Marca  | Motor        | Modelo |
|-------------|--------|--------------|--------|
| 2006 - 2004 | NISSAN | 6 CIL. 3.5 L | MURANO |
| 2006 - 2004 | NISSAN | 6 CIL. 3.5 L | QUEST  |
| 2008 - 2008 | NISSAN | V6, 3.5 L    | MAXIMA |
| 2009 - 2007 | NISSAN | V6, 3.5 L    | QUEST  |

### K060420

| Años        | Marca      | Motor        | Modelo     |
|-------------|------------|--------------|------------|
| 2000 - 2000 | CHRYSLER   | V6, 2.7 L    | CONCORDE   |
| 2000 - 2000 | NISSAN     | V6, 3.3 L    | PATHFINDER |
| 2003 - 2000 | CHRYSLER   | V6, 2.7 L    | INTREPID   |
| 2008 - 2006 | VOLKSWAGEN | 4 CIL. 1.6 L | LUPO       |
| 2008 - 2007 | VOLKSWAGEN | 4 CIL. 1.6 L | SPORTVAN   |
| 2010 - 2009 | VOLKSWAGEN | 4 CIL. 2.0 L | BORA       |
| 2010 - 2009 | VOLKSWAGEN | 4 CIL. 2.0 L | JETTA      |
| 2013 - 2005 | VOLKSWAGEN | 4 CIL. 1.6 L | CROSSFOX   |

### K060423

| Años        | Marca  | Motor        | Modelo  |
|-------------|--------|--------------|---------|
| 2004 - 2003 | SEAT   | 4 CIL. 1.6 L | CORDOBA |
| 2006 - 2002 | NISSAN | V6, 3.5 L    | ALTIMA  |

### K060424

| Años        | Marca      | Motor        | Modelo  |
|-------------|------------|--------------|---------|
| 2006 - 2004 | ALFA ROMEO | 4 CIL. 2.0 L | 147     |
| 2007 - 2003 | VOLKSWAGEN | 4 CIL. 1.6 L | POLO    |
| 2008 - 2003 | SEAT       | 4 CIL. 1.6 L | CORDOBA |
| 2009 - 2003 | SEAT       | 4 CIL. 1.6 L | IBIZA   |

### K060425

| Años | Marca | Motor | Modelo |
|------|-------|-------|--------|
|------|-------|-------|--------|

|             |            |              |             |
|-------------|------------|--------------|-------------|
| 2002 - 2000 | PEUGEOT    | 4 CIL. 1.8 L | 306         |
| 2009 - 2006 | SEAT       | 4 CIL. 1.6 L | IBIZA       |
| 2011 - 2011 | VOLKSWAGEN | 4 CIL. 2.0 L | AMAROK      |
| 2011 - 2011 | VOLKSWAGEN | 4 CIL. 2.0 L | TRANSPORTER |

### K060427

| Años        | Marca | Motor        | Modelo  |
|-------------|-------|--------------|---------|
| 2009 - 2003 | SEAT  | 4 CIL. 1.6 L | CORDOBA |
| 2011 - 2011 | AUDI  | 4 CIL. 1.4 L | A1      |
| 2013 - 2003 | SEAT  | 4 CIL. 1.6 L | IBIZA   |

### K060431

| Años        | Marca  | Motor     | Modelo |
|-------------|--------|-----------|--------|
| 2003 - 2002 | NISSAN | V6, 3.5 L | MAXIMA |

### K060433

| Años        | Marca    | Motor        | Modelo |
|-------------|----------|--------------|--------|
| 2001 - 2000 | NISSAN   | V6, 3.0 L    | MAXIMA |
| 2001 - 2001 | INFINITI | V6, 3.0 L    | Q45    |
| 2006 - 2003 | NISSAN   | 4 CIL. 1.8 L | ALMERA |

### K060434

| Años        | Marca      | Motor        | Modelo      |
|-------------|------------|--------------|-------------|
| 2004 - 2004 | NISSAN     | 4 CIL. 1.8 L | SENTRA      |
| 2004 - 2004 | NISSAN     | 4 CIL. 2.5 L | SENTRA      |
| 2015 - 2014 | VOLKSWAGEN | 4 CIL. 2.0 L | JETTA NUEVO |

### K060435

| Años        | Marca    | Motor        | Modelo |
|-------------|----------|--------------|--------|
| 2001 - 2000 | INFINITI | V6, 3.0 L    | I30    |
| 2001 - 2000 | NISSAN   | V6, 3.0 L    | MAXIMA |
| 2001 - 2000 | NISSAN   | 4 CIL. 2.0 L | SENTRA |
| 2002 - 2000 | HONDA    | 4 CIL. 2.3 L | ACCORD |
| 2006 - 2000 | NISSAN   | 4 CIL. 1.8 L | SENTRA |
| 2015 - 2007 | NISSAN   | 4 CIL. 1.8 L | TIIDA  |

### K060439

| Años        | Marca      | Motor        | Modelo |
|-------------|------------|--------------|--------|
| 2005 - 2005 | SEAT       | 4 CIL. 1.8 L | TOLEDO |
| 2010 - 2008 | VOLKSWAGEN | 4 CIL. 2.0 L | JETTA  |
| 2010 - 2008 | VOLKSWAGEN | 4 CIL. 2.0 L | PASSAT |
| 2012 - 2007 | SEAT       | 4 CIL. 1.8 L | LEON   |
| 2012 - 2010 | VOLKSWAGEN | 4 CIL. 2.0 L | EOS    |
| 2013 - 2009 | AUDI       | 4 CIL. 2.0 L | A3     |
| 2013 - 2009 | VOLKSWAGEN | 4 CIL. 2.0 L | CC     |
| 2013 - 2009 | VOLKSWAGEN | 4 CIL. 2.0 L | TIGUAN |
| 2013 - 2010 | VOLKSWAGEN | 4 CIL. 2.0 L | GTI    |
| 2013 - 2012 | VOLKSWAGEN | 4 CIL. 2.0 L | BETLE  |

|             |            |              |             |
|-------------|------------|--------------|-------------|
| 2013 - 2012 | VOLKSWAGEN | 4 CIL. 2.0 L | JETTA NUEVO |
| 2013 - 2013 | VOLKSWAGEN | 4 CIL. 2.0 L | CLASICO     |

### K060441

| Años        | Marca      | Motor        | Modelo  |
|-------------|------------|--------------|---------|
| 2003 - 2000 | VOLKSWAGEN | 4 CIL. 1.8 L | GOLF    |
| 2004 - 2002 | SEAT       | 4 CIL. 1.8 L | TOLEDO  |
| 2007 - 2001 | SEAT       | 4 CIL. 1.8 L | LEON    |
| 2009 - 2000 | VOLKSWAGEN | 4 CIL. 2.0 L | GOLF    |
| 2009 - 2000 | VOLKSWAGEN | 4 CIL. 2.0 L | JETTA   |
| 2010 - 2005 | VOLKSWAGEN | 4 CIL. 2.0 L | BETLE   |
| 2015 - 2010 | VOLKSWAGEN | 4 CIL. 1.8 L | CLASICO |
| 2015 - 2010 | VOLKSWAGEN | 4 CIL. 2.0 L | CLASICO |

### K060445

| Años        | Marca | Motor        | Modelo |
|-------------|-------|--------------|--------|
| 2005 - 2004 | SEAT  | 4 CIL. 1.8 L | LEON   |

### K060448

| Años        | Marca   | Motor     | Modelo   |
|-------------|---------|-----------|----------|
| 2009 - 2007 | LINCOLN | V6, 3.5 L | MKZ      |
| 2010 - 2007 | LINCOLN | V6, 3.5 L | MXK      |
| 2010 - 2008 | MERCURY | V6, 3.0 L | MARINER  |
| 2010 - 2010 | FORD    | V6, 3.5 L | FUSION   |
| 2010 - 2010 | MERCURY | V6, 3.0 L | MILAN    |
| 2012 - 2008 | FORD    | V6, 3.0 L | ESCAPE   |
| 2012 - 2010 | FORD    | V6, 3.0 L | FUSION   |
| 2012 - 2010 | MAZDA   | V6, 3.7 L | 6        |
| 2014 - 2007 | FORD    | V6, 3.5 L | EDGE     |
| 2014 - 2010 | LINCOLN | V6, 3.5 L | MKS      |
| 2014 - 2012 | LINCOLN | V6, 3.7 L | MXK      |
| 2015 - 2008 | MAZDA   | V6, 3.7 L | CX-9     |
| 2015 - 2011 | FORD    | V6, 3.5 L | EXPLORER |

### K060454

| Años        | Marca      | Motor        | Modelo |
|-------------|------------|--------------|--------|
| 2000 - 2000 | VOLKSWAGEN | 4 CIL. 2.0 L | BETLE  |
| 2000 - 2000 | VOLKSWAGEN | 4 CIL. 2.0 L | GOLF   |
| 2000 - 2000 | VOLKSWAGEN | 4 CIL. 2.0 L | JETTA  |

### K060455

| Años        | Marca      | Motor        | Modelo |
|-------------|------------|--------------|--------|
| 2000 - 2000 | VOLKSWAGEN | 4 CIL. 2.0 L | GOLF   |
| 2000 - 2000 | VOLKSWAGEN | 4 CIL. 2.0 L | JETTA  |
| 2002 - 2000 | VOLKSWAGEN | 4 CIL. 2.0 L | CABRIO |
| 2004 - 2003 | VOLKSWAGEN | 4 CIL. 2.0 L | DERBY  |
| 2006 - 2006 | VOLKSWAGEN | 4 CIL. 1.8 L | VAN    |
| 2008 - 2000 | VOLKSWAGEN | 4 CIL. 1.8 L | DERBY  |



# CATÁLOGO MÁSTER AUTOMOTRIZ

## BANDAS

### K060458

| Años        | Marca | Motor        | Modelo  |
|-------------|-------|--------------|---------|
| 2004 - 2002 | HONDA | V6, 3.5 L    | ODYSSEY |
| 2011 - 2008 | FIAT  | 4 CIL. 3.0 L | DUCATO  |

### K060461

| Años        | Marca | Motor     | Modelo     |
|-------------|-------|-----------|------------|
| 2002 - 2000 | HONDA | V6, 3.0 L | ACCORD     |
| 2014 - 2013 | HONDA | V6, 3.5 L | ACCORD     |
| 2014 - 2013 | HONDA | V6, 3.5 L | CROSS TOUR |
| 2014 - 2014 | ACURA | V6, 3.5 L | MDX        |
| 2014 - 2014 | ACURA | V6, 3.5 L | RLX        |

### K060465

| Años        | Marca    | Motor        | Modelo     |
|-------------|----------|--------------|------------|
| 2000 - 2000 | BMW      | V12, 5.4 L   | 750iL      |
| 2000 - 2000 | FORD     | 4 CIL. 1.4 L | FIESTA     |
| 2004 - 2001 | NISSAN   | V6, 3.5 L    | PATHFINDER |
| 2006 - 2003 | NISSAN   | V6, 3.5 L    | 350Z       |
| 2006 - 2004 | CADILLAC | V6, 3.6 L    | SRX        |
| 2010 - 2010 | CADILLAC | V6, 3.6 L    | STS        |

### K060468

| Años        | Marca     | Motor        | Modelo    |
|-------------|-----------|--------------|-----------|
| 2001 - 2000 | HONDA     | V6, 3.5 L    | ODYSSEY   |
| 2002 - 2000 | FORD      | 4 CIL. 2.0 L | ESCORT    |
| 2004 - 2003 | HONDA     | V6, 3.5 L    | PILOT     |
| 2006 - 2004 | CADILLAC  | V6, 3.6 L    | SRX       |
| 2007 - 2005 | CADILLAC  | V6, 3.6 L    | CTS       |
| 2008 - 2007 | MINIBISHI | V6, 3.0 L    | OUTLANDER |
| 2010 - 2010 | ACURA     | V6, 3.5 L    | TSX       |
| 2010 - 2010 | CADILLAC  | V6, 3.6 L    | STS       |
| 2013 - 2009 | ACURA     | V6, 3.5 L    | TL        |
| 2013 - 2009 | ACURA     | V6, 3.7 L    | TL        |

### K060470

| Años        | Marca      | Motor        | Modelo      |
|-------------|------------|--------------|-------------|
| 2002 - 2001 | DODGE      | V6, 3.0 L    | STRATUS     |
| 2005 - 2004 | CHRYSLER   | V6, 3.0 L    | SEBRING     |
| 2005 - 2004 | MINIBISHI  | V6, 3.0 L    | ECLIPSE     |
| 2007 - 2004 | MINIBISHI  | V6, 3.8 L    | GALANT      |
| 2011 - 2004 | MINIBISHI  | V6, 3.8 L    | ENDEAVOR    |
| 2012 - 2006 | MINIBISHI  | V6, 3.8 L    | ECLIPSE     |
| 2014 - 2010 | RENAULT    | 4 CIL. 1.6 L | SANDERO     |
| 2015 - 2011 | NISSAN     | 4 CIL. 1.6 L | JUKE        |
| 2015 - 2014 | VOLKSWAGEN | 4 CIL. 2.0 L | JETTA NUEVO |
| 2015 - 2015 | RENAULT    | 4 CIL. 1.6 L | LOGAN       |

### K060472

| Años        | Marca   | Motor        | Modelo   |
|-------------|---------|--------------|----------|
| 2008 - 2007 | RENAULT | 4 CIL. 1.6 L | EUROCLIO |
| 2008 - 2008 | RENAULT | 4 CIL. 1.6 L | MEGANE   |

### K060472SF

| Años        | Marca      | Motor        | Modelo  |
|-------------|------------|--------------|---------|
| 2014 - 2010 | VOLKSWAGEN | 4 CIL. 1.6 L | SAVEIRO |
| 2015 - 2009 | VOLKSWAGEN | 4 CIL. 1.6 L | GOL     |

### K060473

| Años        | Marca    | Motor        | Modelo |
|-------------|----------|--------------|--------|
| 2006 - 2005 | CADILLAC | V6, 3.6 L    | CTS    |
| 2010 - 2007 | VOLVO    | 6 CIL. 3.2 L | XC90   |
| 2012 - 2007 | NISSAN   | 4 CIL. 1.8 L | TIIDA  |

### K060474

| Años        | Marca     | Motor     | Modelo    |
|-------------|-----------|-----------|-----------|
| 2013 - 2009 | MINIBISHI | V6, 3.0 L | OUTLANDER |

### K060478

| Años        | Marca  | Motor        | Modelo |
|-------------|--------|--------------|--------|
| 2012 - 2007 | NISSAN | 4 CIL. 2.0 L | SENTRA |

### K060480

| Años        | Marca  | Motor        | Modelo  |
|-------------|--------|--------------|---------|
| 2010 - 2009 | TOYOTA | 4 CIL. 1.8 L | MATRIX  |
| 2012 - 2009 | TOYOTA | 4 CIL. 1.8 L | COROLLA |
| 2015 - 2013 | NISSAN | 4 CIL. 1.8 L | SENTRA  |

### K060486

| Años        | Marca  | Motor        | Modelo  |
|-------------|--------|--------------|---------|
| 2006 - 2003 | DODGE  | 4 CIL. 2.4 L | STRATUS |
| 2014 - 2011 | TOYOTA | 4 CIL. 1.8 L | COROLLA |

### K060490

| Años        | Marca | Motor        | Modelo  |
|-------------|-------|--------------|---------|
| 2006 - 2005 | DODGE | 4 CIL. 2.0 L | STRATUS |

### K060492

| Años        | Marca | Motor        | Modelo  |
|-------------|-------|--------------|---------|
| 2006 - 2006 | DODGE | 4 CIL. 2.4 L | STRATUS |

### K060494

| Años        | Marca  | Motor        | Modelo   |
|-------------|--------|--------------|----------|
| 2014 - 2009 | TOYOTA | 4 CIL. 2.5 L | RAV4     |
| 2014 - 2011 | DODGE  | 4 CIL. 1.6 L | ATTITUDE |

|             |        |              |       |
|-------------|--------|--------------|-------|
| 2014 - 2012 | TOYOTA | 4 CIL. 2.5 L | CAMRY |
|-------------|--------|--------------|-------|

### K060500

| Años        | Marca | Motor        | Modelo |
|-------------|-------|--------------|--------|
| 2004 - 2001 | FORD  | 4 CIL. 2.0 L | FOCUS  |

### K060505

| Años        | Marca   | Motor        | Modelo  |
|-------------|---------|--------------|---------|
| 2013 - 2013 | HYUNDAI | 4 CIL. 1.8 L | ELANTRA |

### K060507

| Años        | Marca | Motor        | Modelo |
|-------------|-------|--------------|--------|
| 2002 - 2000 | FORD  | 4 CIL. 2.0 L | ESCORT |

### K060512

| Años        | Marca | Motor        | Modelo |
|-------------|-------|--------------|--------|
| 2012 - 2012 | FORD  | 4 CIL. 2.0 L | FOCUS  |

### K060514

| Años        | Marca | Motor        | Modelo |
|-------------|-------|--------------|--------|
| 2013 - 2006 | MAZDA | 4 CIL. 2.0 L | 3      |

### K060520

| Años        | Marca | Motor        | Modelo |
|-------------|-------|--------------|--------|
| 2009 - 2006 | MAZDA | 4 CIL. 2.3 L | 3      |
| 2010 - 2006 | MAZDA | 4 CIL. 2.3 L | 5      |

### K060523

| Años        | Marca         | Motor        | Modelo |
|-------------|---------------|--------------|--------|
| 2000 - 2000 | MERCEDES-BENZ | 4 CIL. 2.3 L | C230   |

### K060525

| Años        | Marca  | Motor        | Modelo  |
|-------------|--------|--------------|---------|
| 2001 - 2000 | NISSAN | 4 CIL. 2.4 L | ALTIMA  |
| 2002 - 2001 | DODGE  | 4 CIL. 2.4 L | STRATUS |

### K060529

| Años        | Marca    | Motor        | Modelo   |
|-------------|----------|--------------|----------|
| 2000 - 2000 | FORD     | 4 CIL. 2.0 L | FOCUS    |
| 2001 - 2000 | CHRYSLER | V6, 3.2 L    | CONCORDE |
| 2001 - 2000 | CHRYSLER | V6, 3.2 L    | INTREPID |
| 2002 - 2000 | CHRYSLER | V6, 3.5 L    | 300M     |
| 2002 - 2000 | CHRYSLER | V6, 3.5 L    | INTREPID |
| 2002 - 2002 | CHRYSLER | V6, 3.5 L    | CONCORDE |

### K060532

| Años | Marca | Motor | Modelo |
|------|-------|-------|--------|
|------|-------|-------|--------|



# POWERING PROGRESS

## BANDAS

### K060532

| Años        | Marca         | Motor        | Modelo  |
|-------------|---------------|--------------|---------|
| 2000 - 2000 | CHRYSLER      | 4 CIL. 2.0 L | CIRRUS  |
| 2000 - 2000 | DODGE         | 4 CIL. 2.0 L | STRATUS |
| 2004 - 2000 | MERCEDES-BENZ | 4 CIL. 2.3 L | SLK230  |

### K060535

| Años        | Marca   | Motor     | Modelo          |
|-------------|---------|-----------|-----------------|
| 2013 - 2011 | FORD    | V8, 5.0 L | F SERIES PICKUP |
| 2013 - 2011 | LINCOLN | V8, 5.0 L | MARK LT         |

### K060539

| Años        | Marca    | Motor        | Modelo  |
|-------------|----------|--------------|---------|
| 2000 - 2000 | CHRYSLER | 4 CIL. 2.4 L | CIRRUS  |
| 2000 - 2000 | DODGE    | 4 CIL. 2.4 L | STRATUS |

### K060544

| Años        | Marca     | Motor        | Modelo |
|-------------|-----------|--------------|--------|
| 2015 - 2014 | CHEVROLET | 4 CIL. 1.4 L | SONIC  |

### K060547

| Años        | Marca | Motor        | Modelo          |
|-------------|-------|--------------|-----------------|
| 2008 - 2005 | MINI  | 4 CIL. 1.6 L | COOPER          |
| 2012 - 2011 | FORD  | V6, 3.7 L    | F-150           |
| 2014 - 2011 | FORD  | V6, 3.7 L    | F SERIES PICKUP |
| 2014 - 2012 | FORD  | V6, 3.7 L    | MUSTANG         |

### K060551

| Años        | Marca | Motor     | Modelo  |
|-------------|-------|-----------|---------|
| 2002 - 2001 | DODGE | V6, 2.7 L | STRATUS |

### K060557

| Años        | Marca    | Motor        | Modelo  |
|-------------|----------|--------------|---------|
| 2000 - 2000 | CHRYSLER | V6, 2.5 L    | CIRRUS  |
| 2001 - 2000 | DODGE    | V6, 2.5 L    | STRATUS |
| 2015 - 2014 | NISSAN   | 4 CIL. 2.5 L | ALTIMA  |

### K060560

| Años        | Marca | Motor     | Modelo  |
|-------------|-------|-----------|---------|
| 2000 - 2000 | DODGE | V6, 2.5 L | STRATUS |

### K060563

| Años        | Marca  | Motor        | Modelo |
|-------------|--------|--------------|--------|
| 2014 - 2014 | NISSAN | 4 CIL. 2.5 L | ROGUE  |

### K060568

| Años | Marca | Motor | Modelo |
|------|-------|-------|--------|
|------|-------|-------|--------|

|             |      |              |        |
|-------------|------|--------------|--------|
| 2000 - 2000 | FORD | 4 CIL. 1.3 L | FIESTA |
|-------------|------|--------------|--------|

### K060569

| Años        | Marca     | Motor        | Modelo |
|-------------|-----------|--------------|--------|
| 2003 - 2003 | FORD      | 4 CIL. 1.6 L | KA     |
| 2015 - 2014 | CHEVROLET | 4 CIL. 1.8 L | CRUZE  |

### K060570

| Años        | Marca     | Motor        | Modelo |
|-------------|-----------|--------------|--------|
| 2001 - 2000 | PEUGEOT   | 4 CIL. 1.4 L | 206    |
| 2001 - 2000 | PEUGEOT   | 4 CIL. 1.6 L | 206    |
| 2004 - 2000 | CHEVROLET | 4 CIL. 1.6 L | MONZA  |
| 2012 - 2000 | CHEVROLET | 4 CIL. 1.6 L | CHEVY  |

### K060573

| Años        | Marca | Motor        | Modelo |
|-------------|-------|--------------|--------|
| 2003 - 2003 | BMW   | 6 CIL. 2.5 L | Z4     |
| 2003 - 2003 | BMW   | 6 CIL. 3.0 L | Z4     |
| 2004 - 2004 | BMW   | V6, 3.0 L    | Z4     |
| 2005 - 2004 | BMW   | V6, 2.5 L    | Z4     |

### K060588

| Años        | Marca | Motor        | Modelo |
|-------------|-------|--------------|--------|
| 2013 - 2008 | MINI  | 4 CIL. 2.5 L | L200   |

### K060590

| Años        | Marca      | Motor        | Modelo        |
|-------------|------------|--------------|---------------|
| 2001 - 2000 | VOLKSWAGEN | 4 CIL. 1.8 L | POINTER       |
| 2001 - 2000 | VOLKSWAGEN | 4 CIL. 1.8 L | POINTER TRUCK |

### K060605

| Años        | Marca | Motor        | Modelo |
|-------------|-------|--------------|--------|
| 2000 - 2000 | BMW   | V6, 2.5 L    | 323Ci  |
| 2000 - 2000 | BMW   | V6, 2.5 L    | 323i   |
| 2000 - 2000 | BMW   | V6, 2.8 L    | 328Ci  |
| 2000 - 2000 | BMW   | V6, 2.8 L    | 328i   |
| 2000 - 2000 | BMW   | V6, 2.8 L    | 528i   |
| 2001 - 2000 | BMW   | V6, 2.5 L    | Z3     |
| 2001 - 2001 | BMW   | V6, 2.5 L    | 325Xi  |
| 2001 - 2001 | BMW   | 6 CIL. 3.0 L | 330i   |
| 2001 - 2001 | BMW   | V6, 3.0 L    | Z3     |
| 2003 - 2001 | BMW   | 6 CIL. 3.0 L | 330Ci  |
| 2004 - 2004 | BMW   | V6, 3.0 L    | X5     |
| 2005 - 2001 | BMW   | V6, 2.5 L    | 325Ci  |
| 2005 - 2001 | BMW   | V6, 2.5 L    | 325i   |
| 2005 - 2001 | BMW   | 6 CIL. 3.0 L | 330Xi  |
| 2005 - 2001 | BMW   | 6 CIL. 2.5 L | 525i   |
| 2005 - 2004 | BMW   | V6, 2.2 L    | 320i   |

|             |        |              |         |
|-------------|--------|--------------|---------|
| 2005 - 2005 | BMW    | 6 CIL. 2.5 L | 325Xi   |
| 2006 - 2001 | BMW    | 6 CIL. 3.0 L | X5      |
| 2006 - 2004 | BMW    | V6, 3.0 L    | 330Ci   |
| 2006 - 2005 | BMW    | 6 CIL. 3.0 L | X3      |
| 2008 - 2002 | TOYOTA | 4 CIL. 1.8 L | COROLLA |
| 2008 - 2003 | TOYOTA | 4 CIL. 1.8 L | MATRIX  |

### K060609

| Años        | Marca     | Motor        | Modelo |
|-------------|-----------|--------------|--------|
| 2005 - 2004 | BMW       | V8, 4.4 L    | 545i   |
| 2005 - 2004 | BMW       | V8, 4.4 L    | 745i   |
| 2005 - 2004 | BMW       | V12, 6.0 L   | 760Li  |
| 2012 - 2012 | HONDA     | 4 CIL. 1.8 L | CIVIC  |
| 2015 - 2012 | CHEVROLET | 4 CIL. 1.8 L | CRUZE  |

### K060612

| Años        | Marca      | Motor        | Modelo      |
|-------------|------------|--------------|-------------|
| 2000 - 2000 | BMW        | V6, 2.8 L    | Z3          |
| 2005 - 2002 | LAND ROVER | V6, 2.5 L    | FREELANDER  |
| 2011 - 2010 | CHEVROLET  | 4 CIL. 1.8 L | CRUZE       |
| 2011 - 2011 | VOLKSWAGEN | 4 CIL. 2.0 L | AMAROK      |
| 2011 - 2011 | VOLKSWAGEN | 4 CIL. 2.0 L | TRANSPORTER |

### K060615

| Años        | Marca   | Motor        | Modelo     |
|-------------|---------|--------------|------------|
| 2008 - 2000 | PEUGEOT | 4 CIL. 1.4 L | 206        |
| 2008 - 2000 | PEUGEOT | 4 CIL. 1.6 L | 206        |
| 2008 - 2007 | PEUGEOT | 4 CIL. 1.6 L | GRAND RAID |
| 2012 - 2004 | PEUGEOT | 4 CIL. 1.6 L | PARTNER    |

### K060620

| Años        | Marca | Motor        | Modelo |
|-------------|-------|--------------|--------|
| 2006 - 2005 | AUDI  | 4 CIL. 1.8 L | A4     |
| 2007 - 2007 | AUDI  | 4 CIL. 2.0 L | A4     |

### K060623

| Años        | Marca   | Motor     | Modelo   |
|-------------|---------|-----------|----------|
| 2000 - 2000 | FORD    | V6, 2.5 L | CONTOUR  |
| 2000 - 2000 | MERCURY | V6, 2.5 L | MYSTIQUE |

### K060625

| Años        | Marca | Motor        | Modelo |
|-------------|-------|--------------|--------|
| 2004 - 2003 | AUDI  | 4 CIL. 1.8 L | A4     |
| 2013 - 2013 | DODGE | 4 CIL. 2.0 L | DART   |

### K060630

| Años        | Marca    | Motor     | Modelo   |
|-------------|----------|-----------|----------|
| 2000 - 2000 | CHRYSLER | V6, 2.7 L | CONCORDE |





# CATÁLOGO MÁSTER AUTOMOTRIZ

## BANDAS

### K060630

| Años        | Marca    | Motor        | Modelo   |
|-------------|----------|--------------|----------|
| 2003 - 2000 | CHRYSLER | V6, 2.7 L    | INTREPID |
| 2004 - 2000 | PEUGEOT  | 4 CIL. 2.0 L | 406      |
| 2008 - 2005 | PEUGEOT  | V6, 3.0 L    | 407      |

### K060635

| Años        | Marca      | Motor     | Modelo |
|-------------|------------|-----------|--------|
| 2007 - 2007 | AUDI       | V6, 3.2 L | TT     |
| 2008 - 2007 | AUDI       | V6, 3.2 L | A3     |
| 2013 - 2010 | VOLKSWAGEN | V6, 3.6 L | CC     |
| 2013 - 2012 | VOLKSWAGEN | V6, 3.6 L | PASSAT |

### K060637

| Años        | Marca      | Motor        | Modelo     |
|-------------|------------|--------------|------------|
| 2007 - 2006 | SUBARU     | 6 CIL. 3.0 L | B9 TRIBECA |
| 2008 - 2006 | VOLKSWAGEN | V6, 3.6 L    | PASSAT     |

### K060640

| Años        | Marca   | Motor        | Modelo          |
|-------------|---------|--------------|-----------------|
| 2012 - 2011 | FORD    | V8, 5.0 L    | F-150           |
| 2013 - 2010 | SUBARU  | 6 CIL. 3.6 L | OUTBACK         |
| 2014 - 2011 | FORD    | V8, 5.0 L    | F SERIES PICKUP |
| 2014 - 2011 | LINCOLN | V8, 5.0 L    | MARK LT         |

### K060645

| Años        | Marca     | Motor     | Modelo   |
|-------------|-----------|-----------|----------|
| 2013 - 2010 | CHEVROLET | V8, 6.2 L | CORVETTE |

### K060650

| Años        | Marca  | Motor        | Modelo  |
|-------------|--------|--------------|---------|
| 2013 - 2010 | SUBARU | 6 CIL. 3.6 L | TRIBECA |

### K060651

| Años        | Marca  | Motor        | Modelo  |
|-------------|--------|--------------|---------|
| 2013 - 2010 | SUBARU | 4 CIL. 2.5 L | LEGACY  |
| 2013 - 2010 | SUBARU | 4 CIL. 2.5 L | OUTBACK |

### K060653

| Años        | Marca      | Motor        | Modelo     |
|-------------|------------|--------------|------------|
| 2002 - 2000 | PEUGEOT    | 4 CIL. 1.8 L | 306        |
| 2004 - 2000 | VOLKSWAGEN | 4 CIL. 1.9 L | JETTA      |
| 2006 - 2003 | RENAULT    | 4 CIL. 2.0 L | CLIO SPORT |

### K060660

| Años        | Marca     | Motor        | Modelo |
|-------------|-----------|--------------|--------|
| 2003 - 2000 | CHEVROLET | 4 CIL. 2.2 L | ASTRA  |

|             |           |              |       |
|-------------|-----------|--------------|-------|
| 2006 - 2004 | CHEVROLET | 4 CIL. 2.0 L | ASTRA |
| 2006 - 2004 | CHEVROLET | 4 CIL. 2.4 L | ASTRA |

### K060663

| Años        | Marca     | Motor        | Modelo         |
|-------------|-----------|--------------|----------------|
| 2002 - 2000 | PONTIAC   | V6, 3.8 L    | GRAND PRIX     |
| 2005 - 2004 | CHEVROLET | V6, 3.8 L    | IMPALA         |
| 2005 - 2004 | CHEVROLET | V6, 3.8 L    | MONTE CARLO    |
| 2008 - 2007 | CHEVROLET | 4 CIL. 2.0 L | ASTRA          |
| 2012 - 2012 | CHRYSLER  | V6, 3.6 L    | 300            |
| 2013 - 2012 | DODGE     | V6, 3.6 L    | CHARGER        |
| 2014 - 2011 | DODGE     | V6, 3.6 L    | DURANGO        |
| 2014 - 2011 | JEEP      | V6, 3.6 L    | GRAND CHEROKEE |
| 2014 - 2013 | DODGE     | V6, 3.6 L    | CHALLENGER     |

### K060667

| Años        | Marca | Motor        | Modelo  |
|-------------|-------|--------------|---------|
| 2004 - 2003 | FORD  | 4 CIL. 2.0 L | FOCUS   |
| 2012 - 2011 | FORD  | V8, 5.0 L    | MUSTANG |

### K060669

| Años        | Marca      | Motor        | Modelo   |
|-------------|------------|--------------|----------|
| 2008 - 2005 | VOLKSWAGEN | 4 CIL. 1.6 L | SPORTVAN |
| 2010 - 2004 | VOLKSWAGEN | 4 CIL. 1.6 L | LUPO     |
| 2013 - 2005 | VOLKSWAGEN | 4 CIL. 1.6 L | CROSSFOX |

### K060670

| Años        | Marca   | Motor        | Modelo     |
|-------------|---------|--------------|------------|
| 2005 - 2004 | PONTIAC | V6, 3.8 L    | GRAND PRIX |
| 2007 - 2001 | FORD    | 4 CIL. 1.6 L | KA         |
| 2010 - 2001 | FORD    | 4 CIL. 1.6 L | FIESTA     |
| 2011 - 2011 | AUDI    | 4 CIL. 1.4 L | A1         |
| 2012 - 2003 | FORD    | 4 CIL. 1.6 L | COURIER    |
| 2013 - 2001 | FORD    | 4 CIL. 1.6 L | IKON       |

### K060672

| Años        | Marca   | Motor        | Modelo |
|-------------|---------|--------------|--------|
| 2008 - 2007 | PEUGEOT | 4 CIL. 2.0 L | 307    |

### K060675

| Años        | Marca | Motor     | Modelo  |
|-------------|-------|-----------|---------|
| 2014 - 2013 | FORD  | V8, 5.0 L | MUSTANG |

### K060680

| Años        | Marca     | Motor        | Modelo |
|-------------|-----------|--------------|--------|
| 2002 - 2001 | FORD      | 4 CIL. 2.0 L | FOCUS  |
| 2007 - 2006 | CHEVROLET | 4 CIL. 2.0 L | OPTRA  |

### K060682

| Años        | Marca | Motor        | Modelo |
|-------------|-------|--------------|--------|
| 2002 - 2000 | AUDI  | V6, 2.7 L    | S4     |
| 2011 - 2011 | AUDI  | 4 CIL. 1.4 L | A1     |

### K060683

| Años        | Marca      | Motor        | Modelo  |
|-------------|------------|--------------|---------|
| 2008 - 2002 | VOLKSWAGEN | 4 CIL. 1.8 L | POINTER |

### K060685

| Años        | Marca      | Motor        | Modelo        |
|-------------|------------|--------------|---------------|
| 2000 - 2000 | FORD       | 4 CIL. 1.3 L | FIESTA        |
| 2005 - 2002 | VOLKSWAGEN | 4 CIL. 1.8 L | POINTER TRUCK |
| 2009 - 2005 | VOLKSWAGEN | 4 CIL. 1.8 L | POINTER       |

### K060690

| Años        | Marca     | Motor        | Modelo   |
|-------------|-----------|--------------|----------|
| 2000 - 2000 | FORD      | 4 CIL. 1.4 L | FIESTA   |
| 2006 - 2004 | CHEVROLET | 5 CIL. 3.5 L | COLORADO |
| 2006 - 2005 | CHEVROLET | 4 CIL. 2.8 L | COLORADO |

### K060695

| Años        | Marca    | Motor        | Modelo             |
|-------------|----------|--------------|--------------------|
| 2000 - 2000 | FORD     | 4 CIL. 1.4 L | FIESTA             |
| 2008 - 2007 | CHRYSLER | V6, 4.0 L    | PACIFICA           |
| 2010 - 2008 | CHRYSLER | V6, 4.0 L    | TOWN & COUNTRY VAN |
| 2010 - 2009 | DODGE    | V6, 3.5 L    | JOURNEY            |

### K060696

| Años        | Marca  | Motor        | Modelo |
|-------------|--------|--------------|--------|
| 2001 - 2000 | FORD   | 4 CIL. 2.5 L | RANGER |
| 2009 - 2003 | TOYOTA | 4 CIL. 1.3 L | YARIS  |

### K060700

| Años        | Marca   | Motor        | Modelo  |
|-------------|---------|--------------|---------|
| 2015 - 2015 | HYUNDAI | 4 CIL. 2.0 L | ELANTRA |
| 2016 - 2015 | HYUNDAI | 4 CIL. 1.8 L | ELANTRA |

### K060703

| Años        | Marca     | Motor     | Modelo      |
|-------------|-----------|-----------|-------------|
| 2002 - 2000 | PONTIAC   | V6, 3.1 L | GRAND PRIX  |
| 2005 - 2000 | CHEVROLET | V6, 3.4 L | IMPALA      |
| 2005 - 2004 | CHEVROLET | V6, 3.4 L | MONTE CARLO |

### K060705

| Años        | Marca     | Motor        | Modelo |
|-------------|-----------|--------------|--------|
| 2002 - 2000 | CHEVROLET | 4 CIL. 1.6 L | MONZA  |



# POWERING PROGRESS

## BANDAS

### K060705

| Años        | Marca      | Motor        | Modelo  |
|-------------|------------|--------------|---------|
| 2003 - 2000 | CHEVROLET  | 4 CIL. 1.6 L | CHEVY   |
| 2006 - 2003 | MITSUBISHI | 4 CIL. 2.0 L | LANCER  |
| 2013 - 2010 | SUZUKI     | 4 CIL. 2.4 L | KIZASHI |

### K060708

| Años        | Marca     | Motor        | Modelo |
|-------------|-----------|--------------|--------|
| 2004 - 2001 | CHEVROLET | 4 CIL. 1.6 L | MONZA  |
| 2012 - 2000 | CHEVROLET | 4 CIL. 1.6 L | CHEVY  |
| 2013 - 2008 | RENAULT   | 4 CIL. 1.9 L | TRAFIC |

### K060710

| Años        | Marca | Motor        | Modelo |
|-------------|-------|--------------|--------|
| 2000 - 2000 | FORD  | 4 CIL. 2.0 L | FOCUS  |

### K060711

| Años        | Marca  | Motor        | Modelo  |
|-------------|--------|--------------|---------|
| 2008 - 2008 | NISSAN | 4 CIL. 2.5 L | X-TRAIL |
| 2012 - 2007 | NISSAN | 4 CIL. 2.5 L | SENTRA  |
| 2013 - 2008 | NISSAN | 4 CIL. 2.5 L | ROGUE   |

### K060714

| Años        | Marca     | Motor     | Modelo                  |
|-------------|-----------|-----------|-------------------------|
| 2015 - 2014 | CHEVROLET | V8, 5.3 L | SILVERADO SERIES PICKUP |
| 2015 - 2014 | GMC       | V8, 5.3 L | SIERRA SERIES PICKUP    |
| 2015 - 2014 | GMC       | V8, 6.2 L | SIERRA SERIES PICKUP    |
| 2015 - 2015 | CADILLAC  | V8, 6.2 L | ESCALADE                |
| 2015 - 2015 | CHEVROLET | V8, 5.3 L | SUBURBAN                |
| 2015 - 2015 | CHEVROLET | V8, 5.3 L | TAHOE                   |
| 2015 - 2015 | GMC       | V8, 6.2 L | YUKON                   |

### K060721

| Años        | Marca   | Motor        | Modelo   |
|-------------|---------|--------------|----------|
| 2000 - 2000 | FORD    | V6, 2.5 L    | CONTOUR  |
| 2000 - 2000 | MERCURY | V6, 2.5 L    | MYSTIQUE |
| 2014 - 2010 | RENAULT | 4 CIL. 1.6 L | SANDERO  |
| 2015 - 2015 | RENAULT | 4 CIL. 1.6 L | LOGAN    |

### K060725

| Años        | Marca   | Motor        | Modelo         |
|-------------|---------|--------------|----------------|
| 2003 - 2000 | PONTIAC | V6, 3.8 L    | BONNEVILLE SSE |
| 2013 - 2011 | MAZDA   | 4 CIL. 1.5 L | 2              |

### K060730

| Años        | Marca | Motor     | Modelo |
|-------------|-------|-----------|--------|
| 2002 - 2000 | AUDI  | V6, 2.7 L | S4     |

|             |      |              |                 |
|-------------|------|--------------|-----------------|
| 2004 - 2002 | AUDI | V6, 3.0 L    | A6              |
| 2005 - 2002 | AUDI | V6, 2.7 L    | ALLROAD QUATTRO |
| 2006 - 2002 | AUDI | V6, 3.0 L    | A4              |
| 2012 - 2001 | FORD | 4 CIL. 2.3 L | RANGER          |

### K060730HD

| Años        | Marca | Motor     | Modelo            |
|-------------|-------|-----------|-------------------|
| 2016 - 2013 | DODGE | V8, 5.7 L | RAM SERIES PICKUP |

### K060733

| Años        | Marca  | Motor     | Modelo   |
|-------------|--------|-----------|----------|
| 2002 - 2002 | NISSAN | V6, 3.3 L | XTERRA   |
| 2004 - 2001 | NISSAN | V6, 3.3 L | FRONTIER |

### K060735

| Años        | Marca         | Motor        | Modelo |
|-------------|---------------|--------------|--------|
| 2004 - 2000 | MERCEDES-BENZ | 4 CIL. 2.3 L | SLK230 |

### K060739

| Años        | Marca         | Motor        | Modelo  |
|-------------|---------------|--------------|---------|
| 2000 - 2000 | AUDI          | V6, 2.8 L    | A4      |
| 2000 - 2000 | MERCEDES-BENZ | 4 CIL. 2.3 L | C230    |
| 2000 - 2000 | VOLKSWAGEN    | V6, 2.8 L    | GOLF    |
| 2001 - 2000 | AUDI          | V6, 2.8 L    | A6      |
| 2002 - 2000 | VOLKSWAGEN    | V6, 2.8 L    | JETTA   |
| 2004 - 2002 | AUDI          | V6, 3.0 L    | A6      |
| 2005 - 2000 | VOLKSWAGEN    | V6, 2.8 L    | PASSAT  |
| 2006 - 2002 | AUDI          | V6, 3.0 L    | A4      |
| 2006 - 2004 | MITSUBISHI    | 4 CIL. 2.4 L | LANCER  |
| 2008 - 2003 | TOYOTA        | 4 CIL. 1.8 L | COROLLA |
| 2008 - 2003 | TOYOTA        | 4 CIL. 1.8 L | MATRIX  |
| 2008 - 2006 | SUZUKI        | 4 CIL. 1.6 L | SWIFT   |
| 2008 - 2007 | MITSUBISHI    | 4 CIL. 2.4 L | GRANDIS |
| 2008 - 2008 | CHEVROLET     | 4 CIL. 1.6 L | AVEO    |

### K060744

| Años        | Marca      | Motor        | Modelo    |
|-------------|------------|--------------|-----------|
| 2002 - 2002 | TOYOTA     | 4 CIL. 1.8 L | COROLLA   |
| 2006 - 2004 | MITSUBISHI | 4 CIL. 2.4 L | OUTLANDER |
| 2007 - 2004 | MITSUBISHI | 4 CIL. 2.4 L | GALANT    |
| 2010 - 2006 | CHEVROLET  | 4 CIL. 2.0 L | OPTRA     |

### K060750

| Años        | Marca | Motor        | Modelo   |
|-------------|-------|--------------|----------|
| 2004 - 2004 | JEEP  | V6, 4.0 L    | WRANGLER |
| 2006 - 2003 | JEEP  | 6 CIL. 4.0 L | WRANGLER |

### K060751

| Años        | Marca | Motor     | Modelo   |
|-------------|-------|-----------|----------|
| 2015 - 2014 | BUICK | V6, 3.6 L | LACROSSE |

### K060755

| Años        | Marca   | Motor     | Modelo      |
|-------------|---------|-----------|-------------|
| 2000 - 2000 | MERCURY | V6, 3.0 L | SABLE       |
| 2002 - 2000 | LINCOLN | V8, 4.6 L | CONTINENTAL |

### K060760

| Años        | Marca   | Motor        | Modelo  |
|-------------|---------|--------------|---------|
| 2000 - 2000 | FORD    | 4 CIL. 1.4 L | FIESTA  |
| 2002 - 2000 | PORSCHE | 6 CIL. 3.2 L | BOXSTER |
| 2006 - 2000 | PORSCHE | 6 CIL. 2.7 L | BOXSTER |

### K060763

| Años        | Marca    | Motor        | Modelo         |
|-------------|----------|--------------|----------------|
| 2000 - 2000 | FORD     | 4 CIL. 1.3 L | FIESTA         |
| 2003 - 2000 | FORD     | 4 CIL. 1.4 L | FIESTA         |
| 2003 - 2003 | FORD     | 4 CIL. 1.6 L | KA             |
| 2005 - 2005 | CHRYSLER | V6, 3.8 L    | PACIFICA       |
| 2006 - 2003 | TOYOTA   | 4 CIL. 1.8 L | MATRIX         |
| 2006 - 2005 | TOYOTA   | 4 CIL. 1.8 L | COROLLA        |
| 2009 - 2009 | PONTIAC  | V8, 6.0 L    | G8             |
| 2012 - 2011 | DODGE    | V6, 3.6 L    | DURANGO        |
| 2012 - 2011 | JEEP     | V6, 3.6 L    | GRAND CHEROKEE |

### K060771

| Años        | Marca    | Motor     | Modelo             |
|-------------|----------|-----------|--------------------|
| 2013 - 2011 | CHRYSLER | V6, 3.6 L | 200                |
| 2014 - 2011 | CHRYSLER | V6, 3.6 L | TOWN & COUNTRY VAN |
| 2014 - 2011 | DODGE    | V6, 3.6 L | JOURNEY            |

### K060772

| Años        | Marca    | Motor     | Modelo |
|-------------|----------|-----------|--------|
| 2002 - 2002 | INFINITI | V8, 4.5 L | Q45    |

### K060775

| Años        | Marca | Motor        | Modelo |
|-------------|-------|--------------|--------|
| 2002 - 2001 | FORD  | 4 CIL. 2.0 L | ESCAPE |
| 2004 - 2000 | FORD  | 4 CIL. 2.0 L | FOCUS  |

### K060780

| Años        | Marca     | Motor        | Modelo        |
|-------------|-----------|--------------|---------------|
| 2013 - 2013 | BUICK     | 4 CIL. 2.0 L | REGAL         |
| 2015 - 2012 | CHEVROLET | 4 CIL. 2.4 L | CAPTIVA SPORT |



# CATÁLOGO MÁSTER AUTOMOTRIZ

## BANDAS

### K060785

| Años        | Marca | Motor     | Modelo |
|-------------|-------|-----------|--------|
| 2006 - 2006 | BMW   | V6, 3.0 L | 325i   |
| 2006 - 2006 | BMW   | V6, 3.0 L | 325Xi  |
| 2010 - 2007 | BMW   | V6, 3.0 L | X3     |
| 2010 - 2009 | BMW   | V6, 3.0 L | X5     |
| 2011 - 2007 | BMW   | V6, 3.0 L | 328i   |
| 2012 - 2008 | BMW   | V6, 3.0 L | 128i   |

### K060790

| Años        | Marca      | Motor        | Modelo     |
|-------------|------------|--------------|------------|
| 2002 - 2000 | CHEVROLET  | V8, 5.7 L    | CAMARO Z28 |
| 2002 - 2000 | JEEP       | 4 CIL. 2.5 L | WRANGLER   |
| 2015 - 2008 | VOLKSWAGEN | 5 CIL. 2.5 L | CRAFTER    |

### K060795

| Años        | Marca      | Motor        | Modelo          |
|-------------|------------|--------------|-----------------|
| 2001 - 2000 | CADILLAC   | V6, 3.0 L    | CATERA          |
| 2002 - 2002 | FORD       | V8, 4.6 L    | F SERIES PICKUP |
| 2002 - 2002 | SAAB       | V6, 3.0 L    | 9-5             |
| 2003 - 2002 | FORD       | V8, 5.4 L    | F SERIES PICKUP |
| 2003 - 2002 | FORD       | V8, 5.4 L    | LOBO            |
| 2009 - 2009 | DODGE      | V8, 5.7 L    | DURANGO         |
| 2010 - 2009 | VOLKSWAGEN | V6, 3.8 L    | ROUTAN          |
| 2013 - 2013 | DODGE      | 4 CIL. 2.0 L | DART            |
| 2014 - 2014 | JEEP       | 4 CIL. 2.4 L | CHEROKEE        |

### K060798

| Años        | Marca     | Motor     | Modelo          |
|-------------|-----------|-----------|-----------------|
| 2001 - 2000 | CHEVROLET | V8, 5.7 L | CORVETTE        |
| 2004 - 2002 | FORD      | V8, 4.6 L | F-250           |
| 2004 - 2003 | FORD      | V8, 4.6 L | F SERIES PICKUP |
| 2004 - 2004 | FORD      | V8, 5.4 L | F SERIES PICKUP |
| 2004 - 2004 | FORD      | V8, 5.4 L | LOBO            |
| 2007 - 2005 | CHEVROLET | V8, 6.0 L | CORVETTE        |
| 2013 - 2010 | CHEVROLET | V8, 6.2 L | CORVETTE        |
| 2015 - 2012 | CHEVROLET | V8, 6.2 L | CAMARO          |

### K060802

| Años        | Marca     | Motor        | Modelo   |
|-------------|-----------|--------------|----------|
| 2000 - 2000 | FORD      | 4 CIL. 2.0 L | CONTOUR  |
| 2000 - 2000 | MERCURY   | 4 CIL. 2.0 L | MYSTIQUE |
| 2003 - 2003 | FORD      | V8, 4.6 L    | LOBO     |
| 2003 - 2003 | FORD      | V8, 5.4 L    | LOBO     |
| 2004 - 2002 | CHEVROLET | V8, 5.7 L    | CORVETTE |
| 2011 - 2007 | DODGE     | 4 CIL. 2.4 L | CALIBER  |
| 2014 - 2007 | JEEP      | 4 CIL. 2.4 L | COMPASS  |
| 2014 - 2007 | JEEP      | 4 CIL. 2.4 L | PATRIOT  |

### K060804

| Años        | Marca | Motor     | Modelo   |
|-------------|-------|-----------|----------|
| 2014 - 2014 | JEEP  | V6, 3.2 L | CHEROKEE |

### K060806

| Años        | Marca  | Motor        | Modelo            |
|-------------|--------|--------------|-------------------|
| 2002 - 2002 | FORD   | V10, 6.8 L   | SUPER DUTY PICKUP |
| 2002 - 2002 | FORD   | V10, 6.8 L   | SUPER DUTY VAN    |
| 2002 - 2002 | FORD   | V8, 5.4 L    | SUPER DUTY VAN    |
| 2003 - 2002 | FORD   | V8, 5.4 L    | SUPER DUTY PICKUP |
| 2003 - 2003 | FORD   | V8, 4.6 L    | SUPER DUTY VAN    |
| 2008 - 2002 | FORD   | V8, 4.6 L    | E SERIES VAN      |
| 2008 - 2002 | FORD   | V8, 5.4 L    | E SERIES VAN      |
| 2010 - 2002 | FORD   | V8, 5.4 L    | F-350 SUPER DUTY  |
| 2010 - 2009 | SUZUKI | 4 CIL. 2.4 L | GRAND VITARA      |
| 2010 - 2010 | SUZUKI | 4 CIL. 2.0 L | SX4               |

### K060810

| Años        | Marca     | Motor     | Modelo |
|-------------|-----------|-----------|--------|
| 2001 - 2000 | FORD      | V6, 4.0 L | RANGER |
| 2014 - 2013 | CHEVROLET | V8, 6.2 L | CAMARO |

### K060815

| Años        | Marca    | Motor        | Modelo         |
|-------------|----------|--------------|----------------|
| 2003 - 2003 | FORD     | V6, 2.5 L    | MONDEO         |
| 2004 - 2000 | CADILLAC | V8, 4.6 L    | SEVILLE        |
| 2005 - 2000 | CADILLAC | V8, 4.6 L    | DEVILLE        |
| 2005 - 2001 | MERCURY  | V6, 3.0 L    | SABLE          |
| 2008 - 2007 | DODGE    | V8, 6.1 L    | CHARGER        |
| 2009 - 2005 | NISSAN   | 4 CIL. 2.5 L | FRONTIER       |
| 2009 - 2006 | JEEP     | V8, 6.1 L    | GRAND CHEROKEE |
| 2010 - 2010 | DODGE    | V8, 6.1 L    | CHALLENGER     |

### K060819

| Años        | Marca | Motor     | Modelo |
|-------------|-------|-----------|--------|
| 2004 - 2001 | FORD  | V6, 3.0 L | ESCAPE |

### K060820

| Años        | Marca | Motor        | Modelo         |
|-------------|-------|--------------|----------------|
| 2001 - 2000 | FORD  | 4 CIL. 2.5 L | RANGER         |
| 2001 - 2001 | FORD  | V6, 3.0 L    | ESCAPE         |
| 2006 - 2003 | FORD  | V6, 2.5 L    | MONDEO         |
| 2008 - 2005 | JEEP  | V8, 5.7 L    | GRAND CHEROKEE |
| 2008 - 2006 | JEEP  | V8, 5.7 L    | COMMANDER      |
| 2014 - 2012 | DODGE | V8, 5.7 L    | CHALLENGER     |
| 2014 - 2012 | DODGE | V8, 5.7 L    | CHARGER        |

### K060822

| Años        | Marca    | Motor     | Modelo   |
|-------------|----------|-----------|----------|
| 2007 - 2001 | CHRYSLER | V6, 3.3 L | VOYAGER  |
| 2011 - 2010 | JEEP     | V6, 3.8 L | WRANGLER |

### K060824

| Años        | Marca | Motor        | Modelo |
|-------------|-------|--------------|--------|
| 2013 - 2012 | HONDA | 4 CIL. 1.8 L | CIVIC  |

### K060825

| Años        | Marca    | Motor     | Modelo         |
|-------------|----------|-----------|----------------|
| 2002 - 2000 | CADILLAC | V8, 4.6 L | ELDORADO       |
| 2006 - 2004 | CHRYSLER | V6, 3.8 L | VOYAGER        |
| 2008 - 2006 | MAZDA    | V6, 3.0 L | 6              |
| 2009 - 2005 | CHRYSLER | V6, 3.5 L | 300 / 300C     |
| 2009 - 2005 | CHRYSLER | V8, 5.7 L | 300 / 300C     |
| 2009 - 2007 | DODGE    | V6, 3.5 L | CHARGER        |
| 2009 - 2009 | JEEP     | V8, 5.7 L | COMMANDER      |
| 2010 - 2007 | DODGE    | V8, 5.7 L | CHARGER        |
| 2010 - 2010 | JEEP     | V8, 5.7 L | GRAND CHEROKEE |
| 2011 - 2011 | DODGE    | V8, 5.7 L | CHALLENGER     |
| 2011 - 2011 | DODGE    | V8, 6.4 L | CHALLENGER     |

### K060827

| Años        | Marca    | Motor        | Modelo         |
|-------------|----------|--------------|----------------|
| 2000 - 2000 | FORD     | 4 CIL. 2.0 L | CONTOUR        |
| 2000 - 2000 | MERCURY  | 4 CIL. 2.0 L | MYSTIQUE       |
| 2002 - 2001 | FORD     | 4 CIL. 2.0 L | ESCAPE         |
| 2004 - 2003 | FORD     | 4 CIL. 2.0 L | FOCUS          |
| 2007 - 2001 | FORD     | 4 CIL. 2.3 L | RANGER         |
| 2013 - 2010 | CADILLAC | V6, 3.0 L    | CTS            |
| 2013 - 2012 | CHRYSLER | V8, 6.4 L    | 300            |
| 2013 - 2012 | JEEP     | V8, 6.4 L    | GRAND CHEROKEE |
| 2014 - 2011 | DODGE    | V8, 5.7 L    | DURANGO        |
| 2014 - 2012 | CADILLAC | V6, 3.6 L    | CTS            |
| 2014 - 2012 | DODGE    | V8, 6.4 L    | CHALLENGER     |
| 2014 - 2012 | DODGE    | V8, 6.4 L    | CHARGER        |
| 2014 - 2012 | JEEP     | V8, 5.7 L    | GRAND CHEROKEE |

### K060828

| Años        | Marca | Motor        | Modelo |
|-------------|-------|--------------|--------|
| 2012 - 2004 | FORD  | 4 CIL. 2.3 L | RANGER |

### K060832

| Años        | Marca   | Motor        | Modelo          |
|-------------|---------|--------------|-----------------|
| 2000 - 2000 | FORD    | V6, 4.2 L    | F SERIES PICKUP |
| 2001 - 2000 | PORSCHE | 6 CIL. 3.4 L | 911             |
| 2002 - 2000 | PORSCHE | 6 CIL. 3.2 L | BOXSTER         |



# POWERING PROGRESS

## BANDAS

### K060832

| Años        | Marca   | Motor        | Modelo          |
|-------------|---------|--------------|-----------------|
| 2002 - 2002 | PORSCHE | 6 CIL. 3.6 L | 911             |
| 2004 - 2004 | FORD    | V8, 4.6 L    | F SERIES PICKUP |
| 2004 - 2004 | FORD    | V8, 5.4 L    | F SERIES PICKUP |
| 2004 - 2004 | FORD    | 4 CIL. 2.0 L | FOCUS           |
| 2004 - 2004 | FORD    | V8, 4.6 L    | LOBO            |
| 2004 - 2004 | FORD    | V8, 5.4 L    | LOBO            |
| 2006 - 2000 | PORSCHE | 6 CIL. 2.7 L | BOXSTER         |

### K060834

| Años        | Marca     | Motor        | Modelo |
|-------------|-----------|--------------|--------|
| 2002 - 2000 | FORD      | 4 CIL. 2.0 L | FOCUS  |
| 2015 - 2010 | CHEVROLET | V6, 3.6 L    | CAMARO |

### K060837

| Años        | Marca | Motor        | Modelo |
|-------------|-------|--------------|--------|
| 2007 - 2000 | FORD  | 4 CIL. 2.0 L | FOCUS  |
| 2007 - 2006 | SAAB  | V6, 2.8 L    | 9-3    |

### K060837A

| Años        | Marca | Motor        | Modelo |
|-------------|-------|--------------|--------|
| 2007 - 2005 | FORD  | 4 CIL. 2.0 L | FOCUS  |

### K060840

| Años        | Marca      | Motor        | Modelo          |
|-------------|------------|--------------|-----------------|
| 2003 - 2001 | VOLKSWAGEN | 5 CIL. 2.5 L | EUROVAN         |
| 2006 - 2005 | FORD       | V8, 4.6 L    | F-250           |
| 2006 - 2005 | FORD       | 4 CIL. 2.0 L | FOCUS           |
| 2007 - 2005 | FORD       | V6, 3.0 L    | ESCAPE          |
| 2007 - 2005 | FORD       | V6, 3.0 L    | FIVE HUNDRED    |
| 2007 - 2005 | MERCURY    | V6, 3.0 L    | MARINER         |
| 2008 - 2005 | FORD       | V8, 4.6 L    | F SERIES PICKUP |
| 2008 - 2005 | FORD       | V8, 5.4 L    | F SERIES PICKUP |
| 2008 - 2005 | FORD       | V8, 4.6 L    | LOBO            |
| 2008 - 2005 | FORD       | V8, 5.4 L    | LOBO            |
| 2008 - 2007 | LINCOLN    | V8, 5.4 L    | MARK LT         |
| 2008 - 2008 | FORD       | V8, 4.6 L    | F-150           |
| 2012 - 2008 | HONDA      | V6, 3.5 L    | ACCORD          |
| 2013 - 2013 | HYUNDAI    | 4 CIL. 2.4 L | SONATA          |
| 2015 - 2015 | KIA        | 4 CIL. 2.0 L | SPORTAGE        |

### K060840A

| Años        | Marca | Motor        | Modelo |
|-------------|-------|--------------|--------|
| 2007 - 2005 | FORD  | 4 CIL. 2.0 L | FOCUS  |

### K060841

| Años | Marca | Motor | Modelo |
|------|-------|-------|--------|
|------|-------|-------|--------|

|             |       |           |           |
|-------------|-------|-----------|-----------|
| 2007 - 2003 | HONDA | V6, 3.0 L | ACCORD    |
| 2012 - 2010 | ACURA | V6, 3.7 L | MDX       |
| 2012 - 2011 | HONDA | V6, 3.5 L | ACCORD    |
| 2012 - 2012 | HONDA | V6, 3.5 L | CROSSTOUR |
| 2014 - 2005 | HONDA | V6, 3.5 L | ODYSSEY   |
| 2014 - 2010 | HONDA | V6, 3.5 L | PILOT     |
| 2014 - 2010 | HONDA | V6, 3.5 L | RIDGELINE |

### K060842

| Años        | Marca | Motor     | Modelo  |
|-------------|-------|-----------|---------|
| 2012 - 2011 | FORD  | V8, 5.4 L | MUSTANG |

### K060845

| Años        | Marca      | Motor     | Modelo |
|-------------|------------|-----------|--------|
| 2007 - 2006 | ALFA ROMEO | V6, 3.2 L | BRERA  |

### K060849

| Años        | Marca    | Motor        | Modelo  |
|-------------|----------|--------------|---------|
| 2014 - 2012 | CADILLAC | V8, 6.2 L    | CTS     |
| 2014 - 2013 | SUBARU   | 4 CIL. 2.0 L | IMPREZA |

### K060854

| Años        | Marca     | Motor        | Modelo       |
|-------------|-----------|--------------|--------------|
| 2000 - 2000 | MERCURY   | V6, 3.0 L    | SABLE        |
| 2004 - 2004 | FORD      | V8, 4.6 L    | EXPLORER     |
| 2005 - 2002 | FORD      | V6, 4.0 L    | EXPLORER     |
| 2007 - 2005 | FORD      | 4 CIL. 2.3 L | ESCAPE       |
| 2007 - 2005 | MERCURY   | 4 CIL. 2.3 L | MARINER      |
| 2007 - 2006 | MAZDA     | 4 CIL. 2.0 L | MX-5 MIATA   |
| 2010 - 2009 | SUZUKI    | V6, 3.2 L    | GRAND VITARA |
| 2012 - 2010 | CHEVROLET | V8, 6.2 L    | CAMARO       |

### K060856

| Años        | Marca | Motor        | Modelo  |
|-------------|-------|--------------|---------|
| 2003 - 2001 | FORD  | 4 CIL. 1.6 L | KA      |
| 2010 - 2001 | FORD  | 4 CIL. 1.6 L | FIESTA  |
| 2012 - 2009 | FORD  | 4 CIL. 1.6 L | COURIER |
| 2015 - 2011 | FORD  | 4 CIL. 1.6 L | IKON    |

### K060858

| Años        | Marca | Motor     | Modelo |
|-------------|-------|-----------|--------|
| 2002 - 2000 | FORD  | V6, 3.0 L | RANGER |

### K060860

| Años        | Marca | Motor        | Modelo              |
|-------------|-------|--------------|---------------------|
| 2010 - 2006 | FORD  | V6, 4.0 L    | EXPLORER            |
| 2010 - 2007 | FORD  | V6, 4.0 L    | EXPLORER SPORT TRAC |
| 2012 - 2009 | FORD  | 4 CIL. 2.5 L | ESCAPE              |

### K060861A

| Años        | Marca | Motor        | Modelo |
|-------------|-------|--------------|--------|
| 2007 - 2007 | FORD  | 4 CIL. 2.0 L | FOCUS  |
| 2012 - 2009 | FORD  | 4 CIL. 2.5 L | ESCAPE |

### K060863

| Años        | Marca     | Motor     | Modelo  |
|-------------|-----------|-----------|---------|
| 2001 - 2001 | CHEVROLET | V6, 3.4 L | VENTURE |
| 2006 - 2005 | JEEP      | V6, 3.7 L | LIBERTY |

### K060864

| Años        | Marca     | Motor        | Modelo   |
|-------------|-----------|--------------|----------|
| 2000 - 2000 | FORD      | V6, 4.0 L    | EXPLORER |
| 2003 - 2002 | CHEVROLET | V6, 3.1 L    | MALIBU   |
| 2003 - 2002 | PONTIAC   | V6, 3.4 L    | GRAND AM |
| 2005 - 2001 | CHEVROLET | V6, 3.4 L    | VENTURE  |
| 2005 - 2001 | PONTIAC   | V6, 3.4 L    | AZTEK    |
| 2012 - 2011 | SUBARU    | 4 CIL. 2.5 L | FORESTER |
| 2014 - 2014 | SUBARU    | 4 CIL. 2.5 L | LEGACY   |
| 2014 - 2014 | SUBARU    | 4 CIL. 2.5 L | OUTBACK  |

### K060866

| Años        | Marca | Motor     | Modelo   |
|-------------|-------|-----------|----------|
| 2004 - 2004 | FORD  | V6, 4.2 L | RANGER   |
| 2005 - 2000 | FORD  | V6, 4.0 L | EXPLORER |
| 2010 - 2007 | DODGE | V6, 4.0 L | NITRO    |

### K060867A

| Años        | Marca | Motor        | Modelo |
|-------------|-------|--------------|--------|
| 2012 - 2010 | FORD  | 4 CIL. 2.5 L | FUSION |

### K060868

| Años        | Marca     | Motor        | Modelo                  |
|-------------|-----------|--------------|-------------------------|
| 2000 - 2000 | FORD      | V6, 4.0 L    | EXPLORER                |
| 2001 - 2000 | CHEVROLET | V6, 3.1 L    | MALIBU                  |
| 2001 - 2000 | PONTIAC   | V6, 3.4 L    | GRAND AM                |
| 2001 - 2001 | FORD      | V6, 4.0 L    | EXPLORER SPORT TRAC     |
| 2005 - 2005 | DODGE     | V6, 3.7 L    | DURANGO                 |
| 2006 - 2004 | DODGE     | V8, 4.7 L    | DURANGO                 |
| 2007 - 2000 | CHEVROLET | V6, 4.3 L    | SILVERADO SERIES PICKUP |
| 2008 - 2004 | CHEVROLET | V6, 4.3 L    | EXPRESS CARGO VAN       |
| 2008 - 2004 | JEEP      | V6, 3.7 L    | LIBERTY                 |
| 2009 - 2007 | DODGE     | V6, 3.7 L    | NITRO                   |
| 2010 - 2009 | FORD      | V8, 5.4 L    | MUSTANG                 |
| 2010 - 2010 | MERCURY   | 4 CIL. 2.5 L | MILAN                   |
| 2012 - 2010 | FORD      | 4 CIL. 2.5 L | FUSION                  |



# CATÁLOGO MÁSTER AUTOMOTRIZ

## BANDAS

### K060870

| Años        | Marca      | Motor        | Modelo              |
|-------------|------------|--------------|---------------------|
| 2000 - 2000 | CHEVROLET  | V8, 5.7 L    | C & K SERIES PICKUP |
| 2000 - 2000 | CHEVROLET  | V8, 5.7 L    | EXPRESS CARGO VAN   |
| 2002 - 2000 | CHEVROLET  | V6, 4.3 L    | EXPRESS             |
| 2002 - 2000 | CHEVROLET  | V8, 5.0 L    | EXPRESS             |
| 2002 - 2000 | CHEVROLET  | V8, 5.7 L    | EXPRESS             |
| 2003 - 2003 | CHEVROLET  | V6, 3.1 L    | MALIBU              |
| 2004 - 2001 | VOLKSWAGEN | 5 CIL. 2.5 L | EUROVAN             |
| 2005 - 2000 | CHEVROLET  | V6, 4.3 L    | BLAZER              |
| 2005 - 2004 | PONTIAC    | V6, 3.4 L    | GRAND AM            |

### K060873A

| Años        | Marca | Motor        | Modelo |
|-------------|-------|--------------|--------|
| 2007 - 2007 | FORD  | 4 CIL. 2.0 L | FOCUS  |

### K060874

| Años        | Marca     | Motor        | Modelo                  |
|-------------|-----------|--------------|-------------------------|
| 2000 - 2000 | CHEVROLET | V6, 3.4 L    | VENTURE                 |
| 2003 - 2000 | JEEP      | V8, 4.7 L    | GRAND CHEROKEE          |
| 2003 - 2002 | JEEP      | V6, 3.7 L    | LIBERTY                 |
| 2006 - 2005 | FORD      | 4 CIL. 2.0 L | FOCUS                   |
| 2015 - 2014 | CHEVROLET | V6, 4.3 L    | SILVERADO SERIES PICKUP |

### K060875

| Años        | Marca     | Motor     | Modelo                  |
|-------------|-----------|-----------|-------------------------|
| 2000 - 2000 | CHEVROLET | V8, 5.7 L | C & K SERIES PICKUP     |
| 2000 - 2000 | CHEVROLET | V8, 5.7 L | EXPRESS CARGO VAN       |
| 2002 - 2000 | CHEVROLET | V8, 5.0 L | EXPRESS                 |
| 2002 - 2000 | CHEVROLET | V8, 5.7 L | EXPRESS                 |
| 2003 - 2000 | CHEVROLET | V6, 4.3 L | EXPRESS                 |
| 2005 - 2001 | CHEVROLET | V6, 3.4 L | VENTURE                 |
| 2007 - 2005 | CHEVROLET | V6, 4.3 L | SILVERADO SERIES PICKUP |
| 2010 - 2003 | CHEVROLET | V6, 4.3 L | EXPRESS CARGO VAN       |
| 2010 - 2005 | FORD      | V6, 4.0 L | MUSTANG                 |

### K060876

| Años        | Marca | Motor        | Modelo   |
|-------------|-------|--------------|----------|
| 2007 - 2007 | DODGE | V6, 3.7 L    | DAKOTA   |
| 2011 - 2008 | FORD  | 4 CIL. 2.0 L | FOCUS    |
| 2014 - 2012 | JEEP  | V6, 3.6 L    | WRANGLER |

### K060878

| Años        | Marca      | Motor        | Modelo  |
|-------------|------------|--------------|---------|
| 2006 - 2004 | FORD       | 4 CIL. 2.0 L | MONDEO  |
| 2006 - 2005 | FORD       | 4 CIL. 2.0 L | FOCUS   |
| 2008 - 2007 | TOYOTA     | V8, 4.7 L    | TUNDRA  |
| 2009 - 2008 | VOLKSWAGEN | 4 CIL. 1.8 L | POINTER |

|             |           |              |                         |
|-------------|-----------|--------------|-------------------------|
| 2010 - 2003 | FORD      | 4 CIL. 2.0 L | ECOSPORT                |
| 2010 - 2009 | CHEVROLET | V6, 4.3 L    | EXPRESS CARGO VAN       |
| 2013 - 2007 | NISSAN    | 4 CIL. 2.5 L | ALTIMA                  |
| 2013 - 2008 | CHEVROLET | V6, 4.3 L    | SILVERADO SERIES PICKUP |

### K060880A

| Años        | Marca  | Motor        | Modelo |
|-------------|--------|--------------|--------|
| 2009 - 2007 | FORD   | 4 CIL. 2.3 L | FUSION |
| 2013 - 2007 | NISSAN | 4 CIL. 2.5 L | ALTIMA |

### K060882

| Años        | Marca     | Motor        | Modelo            |
|-------------|-----------|--------------|-------------------|
| 2000 - 2000 | FORD      | V6, 4.0 L    | EXPLORER          |
| 2001 - 2000 | FORD      | V6, 4.0 L    | RANGER            |
| 2002 - 2000 | FORD      | V6, 3.0 L    | RANGER            |
| 2002 - 2000 | JEEP      | 6 CIL. 4.0 L | GRAND CHEROKEE    |
| 2003 - 2002 | DODGE     | V8, 4.7 L    | DURANGO           |
| 2003 - 2002 | DODGE     | V6, 3.7 L    | RAM SERIES PICKUP |
| 2003 - 2002 | DODGE     | V8, 4.7 L    | RAM SERIES PICKUP |
| 2004 - 2003 | JEEP      | V6, 4.0 L    | GRAND CHEROKEE    |
| 2004 - 2004 | JEEP      | V6, 4.0 L    | WRANGLER          |
| 2006 - 2000 | JEEP      | 6 CIL. 4.0 L | WRANGLER          |
| 2006 - 2003 | TOYOTA    | V8, 4.7 L    | 4 RUNNER          |
| 2006 - 2004 | CHEVROLET | V6, 3.5 L    | MALIBU            |
| 2006 - 2006 | PONTIAC   | V6, 3.5 L    | G6                |
| 2007 - 2001 | FORD      | 4 CIL. 1.6 L | KA                |
| 2007 - 2003 | TOYOTA    | V8, 4.7 L    | LAND CRUISER      |
| 2007 - 2006 | MAZDA     | 4 CIL. 2.0 L | MX-5 MIATA        |
| 2008 - 2007 | TOYOTA    | V8, 4.7 L    | SEQUOIA           |
| 2009 - 2007 | FORD      | 4 CIL. 2.3 L | FUSION            |
| 2010 - 2001 | FORD      | 4 CIL. 1.6 L | FIESTA            |
| 2011 - 2010 | DODGE     | V6, 3.7 L    | NITRO             |
| 2012 - 2009 | FORD      | 4 CIL. 1.6 L | COURIER           |
| 2012 - 2009 | JEEP      | V6, 3.7 L    | LIBERTY           |
| 2013 - 2002 | FORD      | 4 CIL. 1.6 L | IKON              |

### K060883

| Años        | Marca  | Motor        | Modelo  |
|-------------|--------|--------------|---------|
| 2006 - 2003 | NISSAN | 4 CIL. 2.5 L | ALTIMA  |
| 2006 - 2003 | NISSAN | 4 CIL. 2.5 L | SENTRA  |
| 2007 - 2004 | NISSAN | 4 CIL. 2.4 L | X-TRAIL |
| 2009 - 2007 | FORD   | 4 CIL. 2.3 L | FUSION  |

### K060885

| Años        | Marca  | Motor        | Modelo  |
|-------------|--------|--------------|---------|
| 2006 - 2001 | NISSAN | 4 CIL. 2.5 L | SENTRA  |
| 2006 - 2002 | NISSAN | 4 CIL. 2.5 L | ALTIMA  |
| 2012 - 2003 | NISSAN | 4 CIL. 2.5 L | X-TRAIL |

### K060885A

| Años        | Marca | Motor        | Modelo |
|-------------|-------|--------------|--------|
| 2008 - 2007 | FORD  | 4 CIL. 2.3 L | FUSION |

### K060886

| Años        | Marca | Motor        | Modelo |
|-------------|-------|--------------|--------|
| 2008 - 2008 | MAZDA | 4 CIL. 2.3 L | 6      |

### K060888

| Años        | Marca      | Motor        | Modelo         |
|-------------|------------|--------------|----------------|
| 2001 - 2000 | VOLKSWAGEN | 4 CIL. 1.8 L | POINTER        |
| 2001 - 2000 | VOLKSWAGEN | 4 CIL. 1.8 L | POINTER TRUCK  |
| 2003 - 2003 | NISSAN     | 4 CIL. 2.4 L | X-TRAIL        |
| 2006 - 2005 | CHEVROLET  | V6, 3.5 L    | UPLANDER       |
| 2006 - 2006 | PONTIAC    | V6, 3.5 L    | MONTANA        |
| 2010 - 2008 | JEEP       | V6, 3.7 L    | GRAND CHEROKEE |
| 2011 - 2009 | DODGE      | V6, 3.7 L    | DAKOTA         |

### K060888HD

| Años        | Marca | Motor     | Modelo            |
|-------------|-------|-----------|-------------------|
| 2012 - 2010 | DODGE | V6, 3.7 L | RAM SERIES PICKUP |
| 2012 - 2010 | DODGE | V8, 4.7 L | RAM SERIES PICKUP |

### K060891

| Años        | Marca      | Motor        | Modelo  |
|-------------|------------|--------------|---------|
| 2005 - 2005 | VOLKSWAGEN | 4 CIL. 1.8 L | POINTER |
| 2008 - 2007 | FORD       | 4 CIL. 2.3 L | FUSION  |

### K060894

| Años        | Marca      | Motor        | Modelo  |
|-------------|------------|--------------|---------|
| 2006 - 2002 | VOLKSWAGEN | 4 CIL. 2.0 L | POINTER |
| 2008 - 2002 | VOLKSWAGEN | 4 CIL. 1.8 L | POINTER |

### K060895

| Años        | Marca      | Motor        | Modelo          |
|-------------|------------|--------------|-----------------|
| 2000 - 2000 | FORD       | V6, 4.2 L    | F SERIES PICKUP |
| 2000 - 2000 | JEEP       | 6 CIL. 4.0 L | CHEROKEE        |
| 2005 - 2002 | VOLKSWAGEN | 4 CIL. 1.8 L | POINTER TRUCK   |
| 2007 - 2005 | FORD       | 4 CIL. 2.3 L | ESCAPE          |
| 2007 - 2005 | MERCURY    | 4 CIL. 2.3 L | MARINER         |

### K060900

| Años        | Marca     | Motor        | Modelo   |
|-------------|-----------|--------------|----------|
| 2005 - 2005 | CHEVROLET | V6, 3.5 L    | UPLANDER |
| 2010 - 2006 | MAZDA     | 4 CIL. 2.3 L | CX-7     |
| 2011 - 2007 | JEEP      | V6, 3.8 L    | WRANGLER |
| 2012 - 2010 | MAZDA     | 4 CIL. 2.5 L | 3        |



# POWERING PROGRESS

## BANDAS

### K060900

| Años        | Marca | Motor        | Modelo |
|-------------|-------|--------------|--------|
| 2012 - 2012 | MAZDA | 4 CIL. 2.5 L | 5      |
| 2013 - 2010 | MAZDA | 4 CIL. 2.3 L | 3      |

### K060900RPM

| Años        | Marca | Motor        | Modelo |
|-------------|-------|--------------|--------|
| 2013 - 2010 | MAZDA | 4 CIL. 2.3 L | 3      |
| 2013 - 2010 | MAZDA | 4 CIL. 2.5 L | 3      |

### K060905

| Años        | Marca     | Motor        | Modelo      |
|-------------|-----------|--------------|-------------|
| 2005 - 2004 | CHEVROLET | V6, 3.8 L    | IMPALA      |
| 2005 - 2004 | CHEVROLET | V6, 3.8 L    | MONTE CARLO |
| 2005 - 2004 | PONTIAC   | V6, 3.8 L    | GRAND PRIX  |
| 2006 - 2002 | CHEVROLET | 6 CIL. 4.2 L | TRAILBLAZER |
| 2007 - 2006 | CHEVROLET | V6, 3.4 L    | EQUINOX     |
| 2008 - 2006 | PONTIAC   | V6, 3.4 L    | TORRENT     |

### K060908

| Años        | Marca   | Motor        | Modelo         |
|-------------|---------|--------------|----------------|
| 2004 - 2003 | FORD    | V8, 4.6 L    | CROWN VICTORIA |
| 2005 - 2003 | LINCOLN | V8, 4.6 L    | TOWN CAR       |
| 2005 - 2005 | MERCURY | V8, 4.6 L    | GRAND MARQUIS  |
| 2011 - 2010 | MAZDA   | 4 CIL. 2.5 L | CX-7           |
| 2012 - 2011 | MAZDA   | 4 CIL. 2.3 L | CX-7           |
| 2013 - 2010 | MAZDA   | 4 CIL. 2.5 L | 6              |

### K060910

| Años        | Marca   | Motor        | Modelo        |
|-------------|---------|--------------|---------------|
| 2003 - 2003 | FORD    | V6, 2.5 L    | MONDEO        |
| 2003 - 2003 | MERCURY | V8, 4.6 L    | GRAND MARQUIS |
| 2006 - 2003 | LINCOLN | V8, 3.9 L    | LS            |
| 2007 - 2006 | MAZDA   | 4 CIL. 2.3 L | 6             |
| 2009 - 2006 | MAZDA   | 4 CIL. 2.3 L | 3             |

### K060911A

| Años        | Marca | Motor        | Modelo |
|-------------|-------|--------------|--------|
| 2009 - 2007 | MAZDA | 4 CIL. 2.3 L | 3      |

### K060915

| Años        | Marca     | Motor        | Modelo         |
|-------------|-----------|--------------|----------------|
| 2001 - 2000 | LINCOLN   | V8, 4.6 L    | TOWN CAR       |
| 2001 - 2000 | MERCURY   | V8, 4.6 L    | GRAND MARQUIS  |
| 2002 - 2000 | FORD      | V8, 4.6 L    | CROWN VICTORIA |
| 2006 - 2004 | CHEVROLET | 5 CIL. 3.5 L | COLORADO       |
| 2006 - 2005 | CHEVROLET | 4 CIL. 2.8 L | COLORADO       |
| 2006 - 2006 | HUMMER    | 5 CIL. 3.5 L | H3             |

|             |           |              |             |
|-------------|-----------|--------------|-------------|
| 2007 - 2002 | CHEVROLET | 6 CIL. 4.2 L | TRAILBLAZER |
| 2010 - 2008 | HUMMER    | 5 CIL. 3.7 L | H3          |
| 2012 - 2007 | CHEVROLET | 4 CIL. 2.9 L | COLORADO    |
| 2012 - 2007 | CHEVROLET | 5 CIL. 3.7 L | COLORADO    |
| 2012 - 2007 | GMC       | 5 CIL. 3.7 L | CANYON      |

### K060919

| Años        | Marca     | Motor        | Modelo              |
|-------------|-----------|--------------|---------------------|
| 2000 - 2000 | CHEVROLET | V8, 7.4 L    | C & K SERIES PICKUP |
| 2000 - 2000 | CHEVROLET | V8, 7.4 L    | EXPRESS             |
| 2002 - 2002 | LINCOLN   | V8, 4.6 L    | TOWN CAR            |
| 2003 - 2003 | CHEVROLET | V6, 3.8 L    | IMPALA              |
| 2005 - 2003 | JEEP      | 4 CIL. 2.4 L | WRANGLER            |
| 2005 - 2005 | CHEVROLET | V6, 3.4 L    | EQUINOX             |
| 2008 - 2008 | FORD      | 4 CIL. 2.3 L | ESCAPE              |
| 2008 - 2008 | MERCURY   | V6, 3.0 L    | MARINER             |
| 2009 - 2006 | FORD      | V6, 3.0 L    | FUSION              |
| 2009 - 2006 | MERCURY   | V6, 3.0 L    | MILAN               |
| 2009 - 2008 | FORD      | V6, 3.0 L    | ESCAPE              |
| 2012 - 2011 | AUDI      | V6, 3.0 L    | A7                  |

### K060923

| Años        | Marca     | Motor        | Modelo                  |
|-------------|-----------|--------------|-------------------------|
| 2002 - 2000 | SAAB      | 4 CIL. 2.0 L | 9-3                     |
| 2002 - 2000 | SAAB      | 4 CIL. 2.3 L | 9-3                     |
| 2002 - 2001 | JEEP      | 4 CIL. 2.5 L | WRANGLER                |
| 2003 - 2003 | CHEVROLET | V8, 5.3 L    | SONORA                  |
| 2004 - 2000 | CHEVROLET | V8, 5.3 L    | SUBURBAN                |
| 2004 - 2002 | CADILLAC  | V8, 5.3 L    | ESCALADE                |
| 2006 - 2000 | CHEVROLET | V8, 6.0 L    | SUBURBAN                |
| 2006 - 2002 | CADILLAC  | V8, 6.0 L    | ESCALADE                |
| 2006 - 2002 | CHEVROLET | V8, 5.3 L    | AVANLANCHE              |
| 2006 - 2006 | CHEVROLET | V8, 5.3 L    | TAHOE                   |
| 2006 - 2006 | LINCOLN   | V8, 4.6 L    | TOWN CAR                |
| 2007 - 2000 | CHEVROLET | V8, 4.8 L    | SILVERADO SERIES PICKUP |
| 2007 - 2000 | CHEVROLET | V8, 5.3 L    | SILVERADO SERIES PICKUP |
| 2007 - 2000 | CHEVROLET | V8, 6.0 L    | SILVERADO SERIES PICKUP |
| 2007 - 2003 | CHEVROLET | V8, 5.3 L    | TRAILBLAZER             |
| 2008 - 2003 | CHEVROLET | V8, 5.3 L    | EXPRESS                 |
| 2014 - 2003 | CHEVROLET | V8, 6.0 L    | EXPRESS                 |

### K060926

| Años        | Marca   | Motor     | Modelo         |
|-------------|---------|-----------|----------------|
| 2005 - 2000 | PONTIAC | V6, 3.8 L | BONNEVILLE SSE |

### K060930

| Años        | Marca     | Motor     | Modelo              |
|-------------|-----------|-----------|---------------------|
| 2002 - 2001 | CHEVROLET | V8, 8.1 L | C & K SERIES PICKUP |
| 2002 - 2001 | CHEVROLET | V8, 8.1 L | EXPRESS             |

|             |           |           |                         |
|-------------|-----------|-----------|-------------------------|
| 2003 - 2003 | CHEVROLET | V8, 5.3 L | SONORA                  |
| 2004 - 2002 | CADILLAC  | V8, 5.3 L | ESCALADE                |
| 2006 - 2000 | CHEVROLET | V8, 5.3 L | SUBURBAN                |
| 2006 - 2000 | CHEVROLET | V8, 6.0 L | SUBURBAN                |
| 2006 - 2002 | CADILLAC  | V8, 6.0 L | ESCALADE                |
| 2006 - 2002 | CHEVROLET | V8, 5.3 L | AVANLANCHE              |
| 2006 - 2006 | CHEVROLET | V8, 5.3 L | TAHOE                   |
| 2007 - 2000 | CHEVROLET | V8, 4.8 L | SILVERADO SERIES PICKUP |
| 2007 - 2000 | CHEVROLET | V8, 5.3 L | SILVERADO SERIES PICKUP |
| 2007 - 2005 | HUMMER    | V8, 6.0 L | H2                      |
| 2009 - 2007 | SUZUKI    | V6, 3.6 L | XL-7                    |
| 2011 - 2008 | CHEVROLET | V6, 3.6 L | CAPTIVA                 |
| 2014 - 2003 | CHEVROLET | V8, 5.3 L | EXPRESS                 |
| 2014 - 2003 | CHEVROLET | V8, 6.0 L | EXPRESS                 |
| 2015 - 2000 | CHEVROLET | V8, 6.0 L | SILVERADO SERIES PICKUP |
| 2015 - 2013 | BUICK     | V6, 3.6 L | ENCLAVE                 |
| 2015 - 2013 | CHEVROLET | V6, 3.6 L | TRAVERSE                |
| 2015 - 2013 | GMC       | V6, 3.6 L | ACADIA                  |

### K060935

| Años        | Marca     | Motor     | Modelo                  |
|-------------|-----------|-----------|-------------------------|
| 2000 - 2000 | FORD      | V8, 5.0 L | EXPLORER                |
| 2000 - 2000 | FORD      | V8, 5.4 L | EXPLORER                |
| 2002 - 2001 | CHEVROLET | V8, 8.1 L | C & K SERIES PICKUP     |
| 2002 - 2001 | CHEVROLET | V8, 8.1 L | EXPRESS                 |
| 2004 - 2000 | FORD      | V8, 4.6 L | MUSTANG                 |
| 2006 - 2004 | CHRYSLER  | V6, 3.5 L | PACIFICA                |
| 2006 - 2006 | CHEVROLET | V8, 6.0 L | TRAILBLAZER             |
| 2007 - 2007 | CHEVROLET | V8, 4.8 L | TAHOE                   |
| 2008 - 2007 | GMC       | V8, 5.3 L | YUKON                   |
| 2008 - 2007 | PONTIAC   | V6, 3.6 L | G6                      |
| 2010 - 2008 | HUMMER    | V8, 6.2 L | H2                      |
| 2012 - 2008 | CHEVROLET | V6, 3.6 L | MALIBU                  |
| 2013 - 2007 | CHEVROLET | V8, 5.3 L | AVANLANCHE              |
| 2013 - 2007 | CHEVROLET | V8, 5.3 L | SILVERADO SERIES PICKUP |
| 2013 - 2007 | CHEVROLET | V8, 6.0 L | SILVERADO SERIES PICKUP |
| 2013 - 2007 | GMC       | V8, 6.2 L | SIERRA SERIES PICKUP    |
| 2013 - 2008 | CHEVROLET | V8, 4.8 L | SILVERADO SERIES PICKUP |
| 2013 - 2008 | CHEVROLET | V8, 6.0 L | SUBURBAN                |
| 2013 - 2009 | GMC       | V8, 5.3 L | SIERRA SERIES PICKUP    |
| 2014 - 2007 | CADILLAC  | V8, 6.2 L | ESCALADE                |
| 2014 - 2007 | GMC       | V8, 6.2 L | YUKON                   |
| 2014 - 2008 | CHEVROLET | V8, 5.3 L | SUBURBAN                |
| 2014 - 2008 | CHEVROLET | V8, 5.3 L | TAHOE                   |
| 2014 - 2009 | CHEVROLET | V8, 5.3 L | EXPRESS                 |
| 2014 - 2014 | CHEVROLET | V8, 6.0 L | EXPRESS                 |

### K060938

| Años | Marca | Motor | Modelo |
|------|-------|-------|--------|
|------|-------|-------|--------|





# CATÁLOGO MÁSTER AUTOMOTRIZ

## BANDAS

### K060938

| Años        | Marca         | Motor     | Modelo   |
|-------------|---------------|-----------|----------|
| 2001 - 2001 | FORD          | V8, 5.0 L | EXPLORER |
| 2002 - 2000 | JAGUAR        | V8, 4.0 L | S-TYPE   |
| 2002 - 2001 | MERCEDES-BENZ | V8, 5.5 L | CL55     |
| 2005 - 2003 | MERCEDES-BENZ | V8, 5.0 L | CL500    |
| 2005 - 2003 | MERCEDES-BENZ | V8, 5.5 L | CLK55    |
| 2005 - 2003 | MERCEDES-BENZ | V6, 3.2 L | E320     |
| 2005 - 2003 | MERCEDES-BENZ | V8, 5.0 L | SL500    |
| 2012 - 2007 | GMC           | V6, 3.6 L | ACADIA   |
| 2012 - 2010 | BUICK         | V6, 3.6 L | ENCLAVE  |
| 2012 - 2010 | CHEVROLET     | V6, 3.6 L | TRAVERSE |

### K060942

| Años        | Marca         | Motor     | Modelo |
|-------------|---------------|-----------|--------|
| 2000 - 2000 | MERCEDES-BENZ | V6, 2.8 L | C280   |
| 2001 - 2000 | MERCEDES-BENZ | V8, 5.0 L | CL500  |
| 2001 - 2000 | MERCEDES-BENZ | V6, 3.2 L | E320   |
| 2001 - 2000 | MERCEDES-BENZ | V8, 4.3 L | E430   |
| 2001 - 2000 | MERCEDES-BENZ | V8, 4.3 L | ML430  |
| 2001 - 2001 | MERCEDES-BENZ | V8, 5.5 L | CL55   |
| 2002 - 2000 | MERCEDES-BENZ | V8, 5.0 L | SL500  |
| 2002 - 2001 | MERCEDES-BENZ | V8, 5.5 L | CLK55  |
| 2002 - 2001 | MERCEDES-BENZ | V8, 5.5 L | S55    |
| 2003 - 2000 | MERCEDES-BENZ | V8, 4.3 L | CLK430 |
| 2003 - 2000 | MERCEDES-BENZ | V6, 3.2 L | ML320  |
| 2003 - 2001 | MERCEDES-BENZ | V6, 2.6 L | C240   |
| 2003 - 2001 | MERCEDES-BENZ | V6, 3.2 L | C320   |
| 2004 - 2001 | MERCEDES-BENZ | V6, 3.2 L | SLK320 |
| 2005 - 2000 | MERCEDES-BENZ | V6, 3.2 L | CLK320 |

### K060945

| Años        | Marca     | Motor     | Modelo     |
|-------------|-----------|-----------|------------|
| 2002 - 2000 | CHEVROLET | V6, 3.8 L | CAMARO Z28 |
| 2015 - 2010 | BUICK     | V6, 3.6 L | LACROSSE   |

### K060947

| Años        | Marca | Motor     | Modelo |
|-------------|-------|-----------|--------|
| 2011 - 2009 | AUDI  | V6, 3.2 L | Q5     |

### K060950

| Años        | Marca     | Motor        | Modelo            |
|-------------|-----------|--------------|-------------------|
| 2000 - 2000 | CHEVROLET | V8, 5.7 L    | EXPRESS CARGO VAN |
| 2001 - 2000 | CHEVROLET | V6, 4.3 L    | BLAZER            |
| 2001 - 2000 | JEEP      | 6 CIL. 4.0 L | CHEROKEE          |
| 2002 - 2000 | CHEVROLET | V6, 4.3 L    | EXPRESS           |
| 2002 - 2000 | CHEVROLET | V8, 5.7 L    | EXPRESS           |
| 2002 - 2001 | CHEVROLET | V8, 5.0 L    | EXPRESS           |

|             |           |           |                         |
|-------------|-----------|-----------|-------------------------|
| 2002 - 2002 | CHEVROLET | V8, 8.1 L | AVALANCHE               |
| 2005 - 2005 | CHEVROLET | V8, 4.8 L | SILVERADO SERIES PICKUP |
| 2006 - 2002 | CHEVROLET | V8, 8.1 L | SUBURBAN                |
| 2007 - 2000 | CHEVROLET | V6, 4.3 L | SILVERADO SERIES PICKUP |
| 2007 - 2001 | CHEVROLET | V8, 8.1 L | SILVERADO SERIES PICKUP |
| 2008 - 2005 | AUDI      | V6, 3.2 L | A6                      |
| 2009 - 2006 | AUDI      | V6, 3.2 L | A4                      |
| 2011 - 2011 | CADILLAC  | V6, 3.0 L | SRX                     |
| 2012 - 2011 | GMC       | V6, 3.0 L | TERRAIN                 |
| 2014 - 2012 | CHEVROLET | V6, 3.0 L | CAPTIVA SPORT           |
| 2015 - 2012 | CADILLAC  | V6, 3.6 L | SRX                     |
| 2015 - 2013 | GMC       | V6, 3.6 L | TERRAIN                 |

### K060952

| Años        | Marca     | Motor     | Modelo                  |
|-------------|-----------|-----------|-------------------------|
| 2004 - 2002 | CHEVROLET | V6, 4.3 L | SILVERADO SERIES PICKUP |
| 2010 - 2010 | CADILLAC  | V6, 3.0 L | SRX                     |

### K060956

| Años        | Marca     | Motor        | Modelo                  |
|-------------|-----------|--------------|-------------------------|
| 2002 - 2002 | CHEVROLET | V8, 8.1 L    | AVALANCHE               |
| 2006 - 2002 | CHEVROLET | V8, 8.1 L    | SUBURBAN                |
| 2007 - 2001 | CHEVROLET | V8, 8.1 L    | SILVERADO SERIES PICKUP |
| 2007 - 2006 | SAAB      | 4 CIL. 2.3 L | 9-5                     |

### K060960

| Años        | Marca     | Motor     | Modelo                  |
|-------------|-----------|-----------|-------------------------|
| 2000 - 2000 | CHEVROLET | V8, 5.7 L | C & K SERIES PICKUP     |
| 2000 - 2000 | CHEVROLET | V8, 5.7 L | EXPRESS CARGO VAN       |
| 2002 - 2000 | CHEVROLET | V8, 5.0 L | EXPRESS                 |
| 2002 - 2000 | CHEVROLET | V8, 5.7 L | EXPRESS                 |
| 2003 - 2000 | CHEVROLET | V6, 4.3 L | EXPRESS                 |
| 2003 - 2000 | FORD      | V6, 3.8 L | WINDSTAR                |
| 2004 - 2003 | FORD      | V8, 4.6 L | MUSTANG                 |
| 2010 - 2004 | CHEVROLET | V6, 4.3 L | EXPRESS CARGO VAN       |
| 2013 - 2005 | CHEVROLET | V6, 4.3 L | SILVERADO SERIES PICKUP |

### K060962

| Años        | Marca | Motor     | Modelo   |
|-------------|-------|-----------|----------|
| 2003 - 2000 | FORD  | V6, 3.8 L | WINDSTAR |

### K060966

| Años        | Marca     | Motor     | Modelo              |
|-------------|-----------|-----------|---------------------|
| 2000 - 2000 | CADILLAC  | V8, 5.7 L | ESCALADE            |
| 2000 - 2000 | CHEVROLET | V8, 5.7 L | C & K SERIES PICKUP |
| 2000 - 2000 | CHRYSLER  | V6, 3.3 L | TOWN & COUNTRY VAN  |
| 2000 - 2000 | CHRYSLER  | V6, 3.8 L | TOWN & COUNTRY VAN  |
| 2000 - 2000 | CHRYSLER  | V6, 3.3 L | VOYAGER             |

|             |          |           |                 |
|-------------|----------|-----------|-----------------|
| 2000 - 2000 | DODGE    | V6, 3.3 L | CARAVAN         |
| 2000 - 2000 | FORD     | V6, 3.8 L | WINDSTAR        |
| 2000 - 2000 | PLYMOUTH | V6, 3.3 L | GRAND VOYAGER   |
| 2008 - 2000 | FORD     | V6, 4.2 L | F SERIES PICKUP |
| 2008 - 2001 | FORD     | V6, 4.2 L | F-150           |

### K060970

| Años        | Marca         | Motor     | Modelo         |
|-------------|---------------|-----------|----------------|
| 2001 - 2001 | FORD          | V6, 4.2 L | SUPER DUTY VAN |
| 2003 - 2000 | FORD          | V6, 4.2 L | E SERIES VAN   |
| 2005 - 2003 | MERCEDES-BENZ | V8, 5.5 L | S55            |

### K060975

| Años        | Marca | Motor     | Modelo |
|-------------|-------|-----------|--------|
| 2011 - 2011 | AUDI  | V6, 3.0 L | Q7     |

### K060984

| Años        | Marca     | Motor     | Modelo              |
|-------------|-----------|-----------|---------------------|
| 2000 - 2000 | CHEVROLET | V8, 7.4 L | C & K SERIES PICKUP |
| 2000 - 2000 | CHEVROLET | V8, 7.4 L | EXPRESS             |
| 2002 - 2002 | FORD      | V8, 4.6 L | EXPEDITION          |
| 2002 - 2002 | FORD      | V8, 5.4 L | EXPEDITION          |
| 2002 - 2002 | LINCOLN   | V8, 5.4 L | NAVIGATOR           |

### K060984HD

| Años        | Marca     | Motor     | Modelo              |
|-------------|-----------|-----------|---------------------|
| 2000 - 2000 | CHEVROLET | V8, 7.4 L | C & K SERIES PICKUP |
| 2000 - 2000 | CHEVROLET | V8, 7.4 L | EXPRESS             |
| 2005 - 2003 | FORD      | V8, 5.4 L | E450 SUPER DUTY     |

### K060988

| Años        | Marca    | Motor     | Modelo  |
|-------------|----------|-----------|---------|
| 2000 - 2000 | CHRYSLER | V6, 3.3 L | VOYAGER |
| 2000 - 2000 | DODGE    | V6, 3.3 L | CARAVAN |

### K060990

| Años        | Marca | Motor      | Modelo           |
|-------------|-------|------------|------------------|
| 2002 - 2002 | FORD  | V8, 5.4 L  | E SERIES VAN     |
| 2002 - 2002 | FORD  | V8, 5.4 L  | EXCURSION        |
| 2002 - 2002 | FORD  | V8, 5.4 L  | SUPER DUTY VAN   |
| 2003 - 2002 | FORD  | V8, 4.6 L  | LOBO             |
| 2004 - 2002 | FORD  | V8, 4.6 L  | F SERIES PICKUP  |
| 2004 - 2002 | FORD  | V8, 5.4 L  | F SERIES PICKUP  |
| 2004 - 2002 | FORD  | V8, 4.6 L  | F-250            |
| 2004 - 2002 | FORD  | V8, 5.4 L  | LOBO             |
| 2005 - 2003 | FORD  | V10, 6.8 L | EXCURSION        |
| 2010 - 2010 | FORD  | V8, 5.4 L  | F-350 SUPER DUTY |



# POWERING PROGRESS

## BANDAS

### K060994

| Años        | Marca      | Motor        | Modelo       |
|-------------|------------|--------------|--------------|
| 2000 - 2000 | CHEVROLET  | V8, 7.4 L    | EXPRESS      |
| 2001 - 2000 | FORD       | V6, 3.8 L    | MUSTANG      |
| 2010 - 2009 | FORD       | V8, 5.4 L    | E SERIES VAN |
| 2011 - 2011 | VOLKSWAGEN | 5 CIL. 2.5 L | CRAFTER      |

### K060997

| Años        | Marca | Motor     | Modelo           |
|-------------|-------|-----------|------------------|
| 2007 - 2007 | FORD  | V8, 5.4 L | E SERIES VAN     |
| 2008 - 2008 | FORD  | V8, 4.6 L | E SERIES VAN     |
| 2009 - 2005 | FORD  | V8, 5.4 L | F-350 SUPER DUTY |

### K061000

| Años        | Marca   | Motor     | Modelo           |
|-------------|---------|-----------|------------------|
| 2004 - 2002 | FORD    | V8, 5.4 L | F-350 SUPER DUTY |
| 2005 - 2003 | LINCOLN | V8, 4.6 L | AVIATOR          |

### K061005

| Años        | Marca     | Motor        | Modelo              |
|-------------|-----------|--------------|---------------------|
| 2000 - 2000 | CHEVROLET | V8, 7.4 L    | C & K SERIES PICKUP |
| 2002 - 2001 | CHEVROLET | V8, 6.5 L    | EXPRESS             |
| 2004 - 2003 | FORD      | V8, 5.4 L    | EXPEDITION          |
| 2004 - 2004 | FORD      | V8, 4.6 L    | EXPEDITION          |
| 2008 - 2007 | JEEP      | 4 CIL. 2.4 L | COMPASS             |
| 2009 - 2007 | DODGE     | 4 CIL. 2.4 L | CALIBER             |
| 2010 - 2010 | FORD      | V8, 5.4 L    | F-350 SUPER DUTY    |
| 2011 - 2007 | JEEP      | 4 CIL. 2.4 L | PATRIOT             |

### K061010

| Años        | Marca     | Motor        | Modelo              |
|-------------|-----------|--------------|---------------------|
| 2002 - 2000 | CHEVROLET | V8, 6.5 L    | C & K SERIES PICKUP |
| 2004 - 2003 | FORD      | V8, 4.6 L    | EXPEDITION          |
| 2004 - 2003 | FORD      | V8, 5.4 L    | EXPEDITION          |
| 2007 - 2002 | FORD      | V8, 4.6 L    | EXPLORER            |
| 2009 - 2009 | PONTIAC   | V6, 3.6 L    | G8                  |
| 2012 - 2008 | MINIBISHI | 4 CIL. 2.0 L | LANCER              |
| 2012 - 2008 | MINIBISHI | 4 CIL. 2.4 L | OUTLANDER           |
| 2012 - 2009 | MINIBISHI | 4 CIL. 2.4 L | LANCER              |

### K061015

| Años        | Marca     | Motor     | Modelo          |
|-------------|-----------|-----------|-----------------|
| 2002 - 2000 | CHEVROLET | V8, 6.5 L | EXPRESS         |
| 2002 - 2001 | CHEVROLET | V8, 8.1 L | EXPRESS         |
| 2004 - 2004 | FORD      | V8, 4.6 L | F SERIES PICKUP |
| 2004 - 2004 | FORD      | V8, 5.4 L | F SERIES PICKUP |
| 2004 - 2004 | FORD      | V8, 5.4 L | LOBO            |
| 2006 - 2005 | FORD      | V8, 5.4 L | EXPEDITION      |

|             |          |              |                 |
|-------------|----------|--------------|-----------------|
| 2006 - 2005 | FORD     | V8, 4.6 L    | MUSTANG         |
| 2006 - 2005 | LINCOLN  | V8, 5.4 L    | NAVIGATOR       |
| 2008 - 2007 | FORD     | V6, 4.2 L    | F SERIES PICKUP |
| 2008 - 2008 | DODGE    | 4 CIL. 2.0 L | AVENGER         |
| 2008 - 2008 | FORD     | V6, 4.2 L    | F-150           |
| 2011 - 2008 | DODGE    | 4 CIL. 2.4 L | CALIBER         |
| 2014 - 2007 | JEEP     | 4 CIL. 2.4 L | PATRIOT         |
| 2014 - 2008 | DODGE    | 4 CIL. 2.4 L | AVENGER         |
| 2014 - 2008 | JEEP     | 4 CIL. 2.4 L | COMPASS         |
| 2014 - 2009 | DODGE    | 4 CIL. 2.4 L | JOURNEY         |
| 2014 - 2011 | CHRYSLER | 4 CIL. 2.4 L | 200             |

### K061016

| Años        | Marca      | Motor        | Modelo  |
|-------------|------------|--------------|---------|
| 2011 - 2011 | VOLKSWAGEN | 5 CIL. 2.5 L | CRAFTER |

### K061020

| Años        | Marca      | Motor        | Modelo              |
|-------------|------------|--------------|---------------------|
| 2000 - 2000 | CHEVROLET  | V8, 6.5 L    | C & K SERIES PICKUP |
| 2006 - 2006 | LINCOLN    | V8, 5.4 L    | NAVIGATOR           |
| 2008 - 2008 | VOLKSWAGEN | 5 CIL. 2.5 L | CRAFTER             |
| 2010 - 2008 | FORD       | V8, 4.6 L    | MUSTANG             |

### K061025

| Años        | Marca     | Motor     | Modelo              |
|-------------|-----------|-----------|---------------------|
| 2001 - 2001 | FORD      | V6, 4.2 L | SUPER DUTY VAN      |
| 2002 - 2001 | CHEVROLET | V8, 8.1 L | C & K SERIES PICKUP |
| 2002 - 2001 | CHEVROLET | V8, 8.1 L | EXPRESS             |
| 2003 - 2000 | FORD      | V6, 4.2 L | E SERIES VAN        |
| 2006 - 2005 | FORD      | V6, 4.2 L | F SERIES PICKUP     |
| 2006 - 2005 | FORD      | V8, 4.6 L | F-250               |
| 2007 - 2000 | FORD      | V6, 4.2 L | F-150               |
| 2010 - 2005 | FORD      | V8, 4.6 L | F SERIES PICKUP     |
| 2010 - 2005 | FORD      | V8, 5.4 L | F SERIES PICKUP     |
| 2010 - 2005 | FORD      | V8, 4.6 L | LOBO                |
| 2010 - 2005 | FORD      | V8, 5.4 L | LOBO                |
| 2010 - 2007 | FORD      | V8, 4.6 L | EXPLORER            |
| 2010 - 2007 | FORD      | V8, 4.6 L | EXPLORER SPORT TRAC |
| 2010 - 2008 | FORD      | V8, 4.6 L | F-150               |
| 2014 - 2009 | FORD      | V8, 5.4 L | EXPEDITION          |
| 2014 - 2010 | LINCOLN   | V8, 5.4 L | NAVIGATOR           |

### K061031

| Años        | Marca     | Motor        | Modelo              |
|-------------|-----------|--------------|---------------------|
| 2002 - 2001 | CHEVROLET | V8, 8.1 L    | C & K SERIES PICKUP |
| 2002 - 2002 | SAAB      | 4 CIL. 2.3 L | 9-5                 |
| 2004 - 2000 | FORD      | V6, 4.2 L    | F SERIES PICKUP     |
| 2007 - 2001 | FORD      | V6, 4.2 L    | F-150               |
| 2007 - 2007 | FORD      | V8, 4.6 L    | F SERIES PICKUP     |

|             |         |           |                 |
|-------------|---------|-----------|-----------------|
| 2007 - 2007 | FORD    | V8, 4.6 L | F-250           |
| 2007 - 2007 | FORD    | V8, 4.6 L | LOBO            |
| 2007 - 2007 | FORD    | V8, 5.4 L | LOBO            |
| 2008 - 2007 | FORD    | V8, 5.4 L | EXPEDITION      |
| 2008 - 2007 | FORD    | V8, 5.4 L | F SERIES PICKUP |
| 2008 - 2007 | LINCOLN | V8, 5.4 L | MARK LT         |
| 2009 - 2008 | LINCOLN | V8, 5.4 L | NAVIGATOR       |

### K061033

| Años        | Marca     | Motor        | Modelo    |
|-------------|-----------|--------------|-----------|
| 2010 - 2008 | MINIBISHI | 4 CIL. 2.0 L | LANCER    |
| 2013 - 2013 | MINIBISHI | 4 CIL. 2.4 L | LANCER    |
| 2013 - 2013 | MINIBISHI | 4 CIL. 2.4 L | OUTLANDER |

### K061045

| Años        | Marca | Motor     | Modelo |
|-------------|-------|-----------|--------|
| 2003 - 2000 | AUDI  | V8, 4.2 L | A8     |

### K061054

| Años        | Marca | Motor     | Modelo          |
|-------------|-------|-----------|-----------------|
| 2014 - 2010 | FORD  | V8, 6.2 L | F SERIES PICKUP |

### K061058

| Años        | Marca   | Motor     | Modelo           |
|-------------|---------|-----------|------------------|
| 2001 - 2000 | LINCOLN | V8, 3.9 L | LS               |
| 2012 - 2011 | FORD    | V8, 6.2 L | F-350 SUPER DUTY |
| 2012 - 2012 | FORD    | V8, 5.4 L | E SERIES VAN     |

### K061066

| Años        | Marca     | Motor     | Modelo |
|-------------|-----------|-----------|--------|
| 2007 - 2007 | CHEVROLET | V6, 3.5 L | MALIBU |

### K061075

| Años        | Marca     | Motor     | Modelo  |
|-------------|-----------|-----------|---------|
| 2000 - 2000 | CHEVROLET | V8, 7.4 L | EXPRESS |

### K061080

| Años        | Marca     | Motor     | Modelo              |
|-------------|-----------|-----------|---------------------|
| 2000 - 2000 | CHEVROLET | V8, 7.4 L | C & K SERIES PICKUP |
| 2001 - 2001 | LINCOLN   | V6, 3.0 L | LS                  |
| 2002 - 2000 | JAGUAR    | V6, 3.0 L | S-TYPE              |

### K061093

| Años        | Marca     | Motor     | Modelo |
|-------------|-----------|-----------|--------|
| 2006 - 2006 | PONTIAC   | V6, 3.9 L | G6     |
| 2007 - 2007 | CHEVROLET | V6, 3.5 L | MALIBU |
| 2008 - 2007 | PONTIAC   | V6, 3.5 L | G6     |



# CATÁLOGO MÁSTER AUTOMOTRIZ

## BANDAS

### K061098

| Años        | Marca   | Motor     | Modelo |
|-------------|---------|-----------|--------|
| 2000 - 2000 | LINCOLN | V6, 3.0 L | LS     |
| 2001 - 2000 | JAGUAR  | V6, 3.0 L | S-TYPE |

### K061099

| Años        | Marca     | Motor     | Modelo   |
|-------------|-----------|-----------|----------|
| 2009 - 2006 | CHEVROLET | V6, 3.9 L | UPLANDER |

### K061115

| Años        | Marca     | Motor     | Modelo                  |
|-------------|-----------|-----------|-------------------------|
| 2001 - 2001 | CHEVROLET | V8, 6.6 L | SILVERADO SERIES PICKUP |

### K061123

| Años        | Marca     | Motor     | Modelo                  |
|-------------|-----------|-----------|-------------------------|
| 2001 - 2001 | CHEVROLET | V8, 6.6 L | SILVERADO SERIES PICKUP |

### K061187

| Años        | Marca  | Motor     | Modelo |
|-------------|--------|-----------|--------|
| 2006 - 2006 | HUMMER | V8, 6.6 L | H1     |

### K061203

| Años        | Marca     | Motor     | Modelo              |
|-------------|-----------|-----------|---------------------|
| 2002 - 2000 | CHEVROLET | V8, 6.5 L | C & K SERIES PICKUP |

### K061247

| Años        | Marca | Motor     | Modelo          |
|-------------|-------|-----------|-----------------|
| 2010 - 2005 | FORD  | V8, 4.6 L | F SERIES PICKUP |
| 2010 - 2010 | FORD  | V8, 4.6 L | MUSTANG         |

### K061251HD

| Años        | Marca | Motor      | Modelo            |
|-------------|-------|------------|-------------------|
| 2010 - 2010 | FORD  | V10, 6.8 L | SUPER DUTY PICKUP |
| 2010 - 2010 | FORD  | V8, 5.4 L  | SUPER DUTY PICKUP |
| 2010 - 2010 | FORD  | V10, 6.8 L | SUPER DUTY VAN    |
| 2010 - 2010 | FORD  | V8, 5.4 L  | SUPER DUTY VAN    |

### K069070

| Años        | Marca | Motor     | Modelo |
|-------------|-------|-----------|--------|
| 2000 - 2000 | FORD  | V6, 4.2 L | F-150  |

### K070407

| Años        | Marca  | Motor     | Modelo     |
|-------------|--------|-----------|------------|
| 2015 - 2013 | NISSAN | V6, 3.5 L | PATHFINDER |
| 2015 - 2014 | NISSAN | V6, 3.5 L | ALTIMA     |

### K070415

| Años        | Marca  | Motor        | Modelo |
|-------------|--------|--------------|--------|
| 2015 - 2013 | NISSAN | 4 CIL. 1.6 L | TIIDA  |

### K070425

| Años        | Marca | Motor        | Modelo |
|-------------|-------|--------------|--------|
| 2014 - 2008 | FIAT  | 4 CIL. 2.3 L | DUCATO |

### K070443

| Años        | Marca  | Motor        | Modelo |
|-------------|--------|--------------|--------|
| 2015 - 2012 | NISSAN | 4 CIL. 1.6 L | VERSA  |
| 2015 - 2013 | NISSAN | 4 CIL. 1.6 L | NOTE   |

### K070448

| Años        | Marca  | Motor        | Modelo |
|-------------|--------|--------------|--------|
| 2011 - 2011 | NISSAN | 4 CIL. 1.6 L | VERSA  |
| 2015 - 2011 | NISSAN | 4 CIL. 1.6 L | MARCH  |

### K070539

| Años        | Marca | Motor     | Modelo |
|-------------|-------|-----------|--------|
| 2008 - 2007 | BMW   | V6, 3.0 L | X5     |

### K070566

| Años        | Marca | Motor        | Modelo |
|-------------|-------|--------------|--------|
| 2014 - 2013 | HONDA | 4 CIL. 2.4 L | ACCORD |

### K070610

| Años        | Marca  | Motor     | Modelo     |
|-------------|--------|-----------|------------|
| 2012 - 2006 | TOYOTA | V6, 3.5 L | RAV4       |
| 2014 - 2008 | TOYOTA | V6, 3.5 L | HIGHLANDER |
| 2014 - 2012 | TOYOTA | V6, 3.5 L | CAMRY      |
| 2015 - 2011 | TOYOTA | V6, 3.5 L | SIENNA     |

### K070640

| Años        | Marca | Motor     | Modelo |
|-------------|-------|-----------|--------|
| 2003 - 2000 | BMW   | V8, 5.0 L | M5     |

### K070644

| Años        | Marca      | Motor        | Modelo      |
|-------------|------------|--------------|-------------|
| 2005 - 2003 | LAND ROVER | V8, 4.4 L    | RANGE ROVER |
| 2011 - 2006 | HONDA      | 4 CIL. 1.8 L | CIVIC       |

### K070649

| Años        | Marca | Motor     | Modelo |
|-------------|-------|-----------|--------|
| 2011 - 2009 | BMW   | V8, 4.4 L | X6     |

### K070663

| Años        | Marca | Motor        | Modelo |
|-------------|-------|--------------|--------|
| 2014 - 2012 | HONDA | 4 CIL. 2.4 L | CR-V   |

### K070667

| Años        | Marca | Motor        | Modelo |
|-------------|-------|--------------|--------|
| 2013 - 2012 | HONDA | 4 CIL. 2.4 L | CIVIC  |

### K070669

| Años        | Marca  | Motor     | Modelo |
|-------------|--------|-----------|--------|
| 2013 - 2007 | NISSAN | V6, 3.5 L | ALTIMA |
| 2014 - 2009 | NISSAN | V6, 3.5 L | MAXIMA |
| 2014 - 2010 | NISSAN | V6, 3.5 L | MURANO |

### K070673

| Años        | Marca  | Motor     | Modelo |
|-------------|--------|-----------|--------|
| 2009 - 2009 | NISSAN | V6, 3.5 L | MURANO |

### K070680

| Años        | Marca | Motor        | Modelo |
|-------------|-------|--------------|--------|
| 2010 - 2007 | ACURA | 4 CIL. 2.3 L | RDX    |

### K070683

| Años        | Marca | Motor        | Modelo |
|-------------|-------|--------------|--------|
| 2003 - 2002 | HONDA | 4 CIL. 2.0 L | CR-V   |
| 2006 - 2002 | HONDA | 4 CIL. 2.4 L | CR-V   |

### K070685

| Años        | Marca | Motor        | Modelo |
|-------------|-------|--------------|--------|
| 2011 - 2010 | HONDA | 4 CIL. 2.4 L | CR-V   |

### K070690

| Años        | Marca | Motor        | Modelo |
|-------------|-------|--------------|--------|
| 2009 - 2007 | HONDA | 4 CIL. 2.4 L | CR-V   |

### K070694

| Años        | Marca  | Motor        | Modelo |
|-------------|--------|--------------|--------|
| 2010 - 2009 | ACURA  | 4 CIL. 2.4 L | TSX    |
| 2012 - 2009 | NISSAN | 4 CIL. 3.0 L | URVAN  |

### K070701

| Años        | Marca | Motor        | Modelo |
|-------------|-------|--------------|--------|
| 2007 - 2003 | HONDA | 4 CIL. 2.4 L | ACCORD |

### K070705

| Años        | Marca   | Motor        | Modelo |
|-------------|---------|--------------|--------|
| 2015 - 2013 | RENAULT | 4 CIL. 2.0 L | DUSTER |



# POWERING PROGRESS

## BANDAS

### K070721

| Años        | Marca | Motor        | Modelo |
|-------------|-------|--------------|--------|
| 2012 - 2008 | HONDA | 4 CIL. 2.4 L | ACCORD |

### K070735

| Años        | Marca  | Motor        | Modelo |
|-------------|--------|--------------|--------|
| 2014 - 2006 | TOYOTA | 4 CIL. 2.7 L | HIACE  |

### K070750

| Años        | Marca  | Motor        | Modelo  |
|-------------|--------|--------------|---------|
| 2008 - 2006 | TOYOTA | 4 CIL. 2.4 L | RAV4    |
| 2009 - 2007 | TOYOTA | 4 CIL. 2.4 L | CAMRY   |
| 2010 - 2009 | TOYOTA | 4 CIL. 2.4 L | MATRIX  |
| 2012 - 2009 | TOYOTA | 4 CIL. 2.4 L | COROLLA |

### K070763

| Años        | Marca  | Motor        | Modelo |
|-------------|--------|--------------|--------|
| 2003 - 2003 | TOYOTA | 4 CIL. 2.0 L | RAV4   |
| 2005 - 2003 | TOYOTA | 4 CIL. 2.4 L | RAV4   |
| 2006 - 2003 | TOYOTA | 4 CIL. 2.4 L | CAMRY  |

### K070776

| Años        | Marca | Motor      | Modelo |
|-------------|-------|------------|--------|
| 2002 - 2000 | DODGE | V10, 8.0 L | VIPER  |

### K070795

| Años        | Marca  | Motor     | Modelo |
|-------------|--------|-----------|--------|
| 2015 - 2009 | NISSAN | V6, 3.7 L | 370Z   |

### K070810

| Años        | Marca  | Motor     | Modelo |
|-------------|--------|-----------|--------|
| 2009 - 2007 | NISSAN | V6, 3.5 L | 350Z   |

### K070822

| Años        | Marca  | Motor     | Modelo |
|-------------|--------|-----------|--------|
| 2010 - 2009 | TOYOTA | V6, 3.5 L | SIENNA |
| 2011 - 2009 | TOYOTA | V6, 3.5 L | CAMRY  |

### K070825

| Años        | Marca  | Motor     | Modelo |
|-------------|--------|-----------|--------|
| 2008 - 2007 | TOYOTA | V6, 3.5 L | CAMRY  |
| 2008 - 2007 | TOYOTA | V6, 3.5 L | SIENNA |

### K070834

| Años        | Marca  | Motor     | Modelo     |
|-------------|--------|-----------|------------|
| 2008 - 2007 | TOYOTA | V6, 4.0 L | FJ CRUISER |

|             |        |           |        |
|-------------|--------|-----------|--------|
| 2014 - 2006 | TOYOTA | V6, 4.0 L | TACOMA |
|-------------|--------|-----------|--------|

### K070840

| Años        | Marca  | Motor        | Modelo |
|-------------|--------|--------------|--------|
| 2011 - 2009 | NISSAN | 4 CIL. 2.5 L | URVAN  |

### K070846

| Años        | Marca  | Motor     | Modelo     |
|-------------|--------|-----------|------------|
| 2014 - 2010 | TOYOTA | V6, 4.0 L | FJ CRUISER |

### K070852

| Años        | Marca | Motor        | Modelo |
|-------------|-------|--------------|--------|
| 2007 - 2007 | HONDA | 4 CIL. 1.8 L | CIVIC  |

### K070855

| Años        | Marca | Motor        | Modelo |
|-------------|-------|--------------|--------|
| 2011 - 2006 | HONDA | 4 CIL. 1.8 L | CIVIC  |

### K070873

| Años        | Marca  | Motor     | Modelo     |
|-------------|--------|-----------|------------|
| 2007 - 2005 | NISSAN | V6, 4.0 L | XTERRA     |
| 2012 - 2005 | NISSAN | V6, 4.0 L | PATHFINDER |
| 2015 - 2005 | NISSAN | V6, 4.0 L | FRONTIER   |
| 2015 - 2013 | NISSAN | V6, 4.0 L | NV2500     |

### K070880

| Años        | Marca | Motor     | Modelo            |
|-------------|-------|-----------|-------------------|
| 2001 - 2000 | DODGE | V6, 3.9 L | RAM SERIES PICKUP |
| 2001 - 2000 | DODGE | V8, 5.2 L | RAM SERIES PICKUP |
| 2001 - 2000 | DODGE | V8, 5.9 L | RAM SERIES PICKUP |

### K070901

| Años        | Marca  | Motor        | Modelo |
|-------------|--------|--------------|--------|
| 2014 - 2006 | TOYOTA | 4 CIL. 2.7 L | HIACE  |

### K070916

| Años        | Marca      | Motor     | Modelo      |
|-------------|------------|-----------|-------------|
| 2000 - 2000 | LAND ROVER | V8, 4.0 L | RANGE ROVER |
| 2002 - 2000 | LAND ROVER | V8, 4.6 L | RANGE ROVER |

### K070922

| Años        | Marca      | Motor     | Modelo    |
|-------------|------------|-----------|-----------|
| 2002 - 2000 | LAND ROVER | V8, 4.0 L | DISCOVERY |

### K070931

| Años        | Marca      | Motor     | Modelo  |
|-------------|------------|-----------|---------|
| 2006 - 2005 | VOLKSWAGEN | V8, 4.2 L | TOUAREG |

### K070951

| Años        | Marca      | Motor     | Modelo  |
|-------------|------------|-----------|---------|
| 2006 - 2004 | MITSUBISHI | V6, 3.8 L | MONTERO |

### K070961

| Años        | Marca  | Motor     | Modelo |
|-------------|--------|-----------|--------|
| 2015 - 2013 | NISSAN | V8, 5.6 L | NV2500 |

### K070971

| Años        | Marca  | Motor     | Modelo |
|-------------|--------|-----------|--------|
| 2014 - 2006 | NISSAN | V8, 5.6 L | ARMADA |
| 2014 - 2009 | NISSAN | V8, 5.6 L | TITAN  |

### K070975

| Años        | Marca | Motor     | Modelo            |
|-------------|-------|-----------|-------------------|
| 2000 - 2000 | DODGE | V8, 5.2 L | DURANGO           |
| 2001 - 2000 | DODGE | V6, 3.9 L | RAM SERIES PICKUP |
| 2001 - 2000 | DODGE | V8, 5.2 L | RAM SERIES PICKUP |
| 2002 - 2000 | DODGE | V8, 5.9 L | RAM SERIES PICKUP |
| 2003 - 2000 | DODGE | V8, 5.9 L | DURANGO           |

### K071009

| Años        | Marca    | Motor      | Modelo            |
|-------------|----------|------------|-------------------|
| 2001 - 2000 | DODGE    | V10, 8.0 L | RAM SERIES PICKUP |
| 2007 - 2004 | DODGE    | V8, 5.7 L  | DURANGO           |
| 2008 - 2007 | CHRYSLER | V8, 5.7 L  | ASPEN             |

### K071013

| Años        | Marca      | Motor     | Modelo |
|-------------|------------|-----------|--------|
| 2005 - 2005 | VOLKSWAGEN | V8, 4.0 L | PASSAT |

### K071013HD

| Años        | Marca | Motor     | Modelo            |
|-------------|-------|-----------|-------------------|
| 2008 - 2003 | DODGE | V8, 5.7 L | RAM SERIES PICKUP |

### K071031

| Años        | Marca | Motor      | Modelo            |
|-------------|-------|------------|-------------------|
| 2001 - 2000 | DODGE | V10, 8.0 L | RAM SERIES PICKUP |

### K071040

| Años        | Marca | Motor     | Modelo            |
|-------------|-------|-----------|-------------------|
| 2001 - 2000 | DODGE | V8, 5.9 L | RAM SERIES PICKUP |

### K071065

| Años        | Marca      | Motor     | Modelo    |
|-------------|------------|-----------|-----------|
| 2002 - 2000 | LAND ROVER | V8, 4.0 L | DISCOVERY |



# CATÁLOGO MÁSTER AUTOMOTRIZ

## BANDAS

### K071130

| Años        | Marca | Motor      | Modelo            |
|-------------|-------|------------|-------------------|
| 2001 - 2000 | DODGE | V8, 5.9 L  | RAM SERIES PICKUP |
| 2002 - 2000 | DODGE | V10, 8.0 L | RAM SERIES PICKUP |

### K080653

| Años        | Marca | Motor        | Modelo            |
|-------------|-------|--------------|-------------------|
| 2002 - 2000 | DODGE | 6 CIL. 5.9 L | RAM SERIES PICKUP |

### K080660

| Años        | Marca | Motor     | Modelo          |
|-------------|-------|-----------|-----------------|
| 2004 - 2000 | FORD  | V8, 5.4 L | F SERIES PICKUP |
| 2004 - 2001 | FORD  | V8, 5.4 L | LOBO            |

### K080733

| Años        | Marca  | Motor     | Modelo |
|-------------|--------|-----------|--------|
| 2013 - 2010 | TOYOTA | V8, 5.7 L | TUNDRA |

### K080751

| Años        | Marca | Motor     | Modelo  |
|-------------|-------|-----------|---------|
| 2004 - 2003 | FORD  | V8, 4.6 L | MUSTANG |

### K080797

| Años        | Marca | Motor     | Modelo          |
|-------------|-------|-----------|-----------------|
| 2000 - 2000 | FORD  | V8, 4.6 L | LOBO            |
| 2001 - 2000 | FORD  | V8, 4.6 L | F SERIES PICKUP |
| 2001 - 2000 | FORD  | V8, 5.4 L | F SERIES PICKUP |
| 2001 - 2000 | FORD  | V8, 4.6 L | F-250           |
| 2002 - 2001 | FORD  | V8, 5.4 L | LOBO            |

### K080806

| Años        | Marca | Motor      | Modelo            |
|-------------|-------|------------|-------------------|
| 2000 - 2000 | FORD  | V10, 6.8 L | SUPER DUTY PICKUP |
| 2001 - 2000 | FORD  | V8, 4.6 L  | E SERIES VAN      |
| 2001 - 2000 | FORD  | V8, 5.4 L  | E SERIES VAN      |
| 2001 - 2000 | FORD  | V10, 6.8 L | EXCURSION         |
| 2001 - 2000 | FORD  | V8, 5.4 L  | EXCURSION         |
| 2001 - 2000 | FORD  | V8, 5.4 L  | F-350 SUPER DUTY  |
| 2001 - 2000 | FORD  | V8, 5.4 L  | SUPER DUTY PICKUP |
| 2001 - 2000 | FORD  | V10, 6.8 L | SUPER DUTY VAN    |
| 2001 - 2000 | FORD  | V8, 5.4 L  | SUPER DUTY VAN    |

### K080810

| Años        | Marca | Motor        | Modelo            |
|-------------|-------|--------------|-------------------|
| 2002 - 2000 | DODGE | 6 CIL. 5.9 L | RAM SERIES PICKUP |

### K080948

| Años        | Marca  | Motor     | Modelo       |
|-------------|--------|-----------|--------------|
| 2012 - 2010 | TOYOTA | V8, 4.6 L | SEQUOIA      |
| 2013 - 2009 | TOYOTA | V8, 5.7 L | TUNDRA       |
| 2014 - 2008 | TOYOTA | V8, 5.7 L | LAND CRUISER |
| 2014 - 2009 | TOYOTA | V8, 5.7 L | SEQUOIA      |

### K080981

| Años        | Marca   | Motor     | Modelo     |
|-------------|---------|-----------|------------|
| 2001 - 2000 | FORD    | V8, 4.6 L | EXPEDITION |
| 2001 - 2000 | FORD    | V8, 5.4 L | EXPEDITION |
| 2001 - 2000 | LINCOLN | V8, 5.4 L | NAVIGATOR  |

### K080991

| Años        | Marca | Motor      | Modelo          |
|-------------|-------|------------|-----------------|
| 2000 - 2000 | FORD  | V8, 4.6 L  | LOBO            |
| 2000 - 2000 | FORD  | V8, 5.4 L  | SUPER DUTY VAN  |
| 2001 - 2000 | FORD  | V8, 4.6 L  | E SERIES VAN    |
| 2001 - 2000 | FORD  | V8, 5.4 L  | E SERIES VAN    |
| 2001 - 2000 | FORD  | V10, 6.8 L | EXCURSION       |
| 2001 - 2000 | FORD  | V8, 5.4 L  | EXCURSION       |
| 2001 - 2000 | FORD  | V8, 4.6 L  | F SERIES PICKUP |
| 2001 - 2000 | FORD  | V8, 4.6 L  | F-250           |
| 2001 - 2000 | FORD  | V10, 6.8 L | SUPER DUTY VAN  |
| 2004 - 2000 | FORD  | V8, 5.4 L  | F SERIES PICKUP |
| 2004 - 2001 | FORD  | V8, 5.4 L  | LOBO            |

### K081000

| Años        | Marca | Motor      | Modelo            |
|-------------|-------|------------|-------------------|
| 2000 - 2000 | FORD  | V10, 6.8 L | SUPER DUTY PICKUP |
| 2001 - 2000 | FORD  | V8, 5.4 L  | F-350 SUPER DUTY  |
| 2001 - 2000 | FORD  | V8, 5.4 L  | SUPER DUTY PICKUP |

### K081102

| Años        | Marca | Motor      | Modelo            |
|-------------|-------|------------|-------------------|
| 2000 - 2000 | FORD  | V10, 6.8 L | SUPER DUTY PICKUP |

### K081213

| Años        | Marca | Motor     | Modelo            |
|-------------|-------|-----------|-------------------|
| 2000 - 2000 | FORD  | V8, 7.3 L | SUPER DUTY VAN    |
| 2002 - 2002 | FORD  | V8, 7.3 L | SUPER DUTY PICKUP |

### K081223

| Años        | Marca | Motor     | Modelo            |
|-------------|-------|-----------|-------------------|
| 2002 - 2000 | FORD  | V8, 7.3 L | SUPER DUTY PICKUP |

### K081265

| Años        | Marca | Motor     | Modelo            |
|-------------|-------|-----------|-------------------|
| 2003 - 2003 | FORD  | V8, 6.0 L | SUPER DUTY PICKUP |

### K081359

| Años        | Marca | Motor     | Modelo         |
|-------------|-------|-----------|----------------|
| 2001 - 2001 | FORD  | V8, 7.3 L | SUPER DUTY VAN |

### K081377

| Años        | Marca | Motor     | Modelo            |
|-------------|-------|-----------|-------------------|
| 2002 - 2000 | FORD  | V8, 7.3 L | SUPER DUTY PICKUP |

### PQ17490

| Años        | Marca  | Motor        | Modelo |
|-------------|--------|--------------|--------|
| 2000 - 2000 | NISSAN | 4 CIL. 2.4 L | XTERRA |

### T077

| Años        | Marca  | Motor        | Modelo |
|-------------|--------|--------------|--------|
| 2015 - 2000 | NISSAN | 4 CIL. 1.6 L | TSURU  |

### T1013

| Años        | Marca | Motor        | Modelo |
|-------------|-------|--------------|--------|
| 2012 - 2001 | DODGE | 4 CIL. 1.0 L | ATOS   |
| 2012 - 2001 | DODGE | 4 CIL. 1.1 L | ATOS   |

### T1014

| Años        | Marca   | Motor        | Modelo |
|-------------|---------|--------------|--------|
| 2014 - 2011 | HYUNDAI | 4 CIL. 1.1 L | i10    |

### T1022

| Años        | Marca     | Motor        | Modelo |
|-------------|-----------|--------------|--------|
| 2006 - 2004 | CHEVROLET | 4 CIL. 2.0 L | ASTRA  |
| 2006 - 2004 | CHEVROLET | 4 CIL. 2.0 L | ZAFIRA |

### T1050

| Años        | Marca | Motor        | Modelo |
|-------------|-------|--------------|--------|
| 2005 - 2002 | MG    | 4 CIL. 1.8 L | TF     |
| 2005 - 2002 | MG    | 4 CIL. 1.8 L | ZR     |

### T1086

| Años        | Marca | Motor        | Modelo |
|-------------|-------|--------------|--------|
| 2003 - 2000 | FORD  | 4 CIL. 1.4 L | FIESTA |
| 2012 - 2011 | FORD  | 4 CIL. 1.6 L | FIESTA |

### T1094

| Años        | Marca     | Motor        | Modelo |
|-------------|-----------|--------------|--------|
| 2003 - 2000 | CHEVROLET | 4 CIL. 1.8 L | ZAFIRA |



# POWERING PROGRESS

## BANDAS

### T1094

| Años        | Marca     | Motor        | Modelo |
|-------------|-----------|--------------|--------|
| 2003 - 2002 | CHEVROLET | 4 CIL. 1.4 L | CORSA  |
| 2006 - 2000 | CHEVROLET | 4 CIL. 1.8 L | ASTRA  |

### T1095

| Años        | Marca   | Motor        | Modelo         |
|-------------|---------|--------------|----------------|
| 2008 - 2007 | RENAULT | 4 CIL. 1.6 L | EUROCLIO       |
| 2008 - 2008 | RENAULT | 4 CIL. 1.6 L | MEGANE         |
| 2009 - 2003 | RENAULT | 4 CIL. 1.6 L | CLIO           |
| 2009 - 2005 | RENAULT | 4 CIL. 1.6 L | KANGOO EXPRESS |
| 2010 - 2002 | NISSAN  | 4 CIL. 1.6 L | PLATINA        |
| 2010 - 2008 | NISSAN  | 4 CIL. 1.6 L | APRIO          |
| 2012 - 2010 | RENAULT | 4 CIL. 1.6 L | STEPWAY        |
| 2013 - 2005 | RENAULT | 4 CIL. 1.6 L | KANGOO         |
| 2014 - 2010 | RENAULT | 4 CIL. 1.6 L | SANDERO        |
| 2015 - 2015 | RENAULT | 4 CIL. 1.6 L | LOGAN          |

### T1096

| Años        | Marca | Motor        | Modelo |
|-------------|-------|--------------|--------|
| 2014 - 2006 | DODGE | 4 CIL. 2.5 L | H100   |

### T1096A

| Años        | Marca | Motor        | Modelo       |
|-------------|-------|--------------|--------------|
| 2010 - 2009 | FIAT  | 4 CIL. 1.4 L | BRAVO        |
| 2012 - 2009 | FIAT  | 4 CIL. 1.4 L | GRANDE PUNTO |
| 2012 - 2012 | FIAT  | 4 CIL. 1.4 L | 500C         |

### T124

| Años        | Marca | Motor        | Modelo |
|-------------|-------|--------------|--------|
| 2005 - 2003 | DODGE | 4 CIL. 2.4 L | H100   |

### T1284

| Años        | Marca   | Motor        | Modelo     |
|-------------|---------|--------------|------------|
| 2003 - 2001 | RENAULT | 4 CIL. 2.0 L | MEGANE     |
| 2003 - 2001 | RENAULT | 4 CIL. 2.0 L | SCENIC     |
| 2006 - 2003 | RENAULT | 4 CIL. 2.0 L | CLIO SPORT |

### T139

| Años        | Marca | Motor     | Modelo        |
|-------------|-------|-----------|---------------|
| 2000 - 2000 | DODGE | V6, 3.0 L | CARAVAN       |
| 2000 - 2000 | DODGE | V6, 3.0 L | GRAND CARAVAN |

### T1502

| Años        | Marca     | Motor        | Modelo |
|-------------|-----------|--------------|--------|
| 2003 - 2001 | CHEVROLET | 4 CIL. 2.2 L | LUV    |

### T1503

| Años        | Marca   | Motor        | Modelo |
|-------------|---------|--------------|--------|
| 2008 - 2005 | PEUGEOT | 4 CIL. 2.0 L | 307    |
| 2008 - 2005 | PEUGEOT | 4 CIL. 2.2 L | 407    |

### T1504

| Años        | Marca   | Motor        | Modelo |
|-------------|---------|--------------|--------|
| 2004 - 2000 | PEUGEOT | 4 CIL. 1.8 L | 306    |
| 2004 - 2000 | PEUGEOT | 4 CIL. 2.0 L | 306    |
| 2004 - 2000 | PEUGEOT | 4 CIL. 2.0 L | 406    |

### T1548

| Años        | Marca      | Motor        | Modelo   |
|-------------|------------|--------------|----------|
| 2007 - 2003 | VOLKSWAGEN | 4 CIL. 1.6 L | POLO     |
| 2008 - 2006 | VOLKSWAGEN | 4 CIL. 1.6 L | SPORTVAN |
| 2009 - 2003 | SEAT       | 4 CIL. 1.6 L | CORDOBA  |
| 2010 - 2004 | VOLKSWAGEN | 4 CIL. 1.6 L | LUPO     |
| 2013 - 2003 | SEAT       | 4 CIL. 1.6 L | IBIZA    |
| 2013 - 2006 | VOLKSWAGEN | 4 CIL. 1.6 L | CROSSFOX |
| 2014 - 2010 | VOLKSWAGEN | 4 CIL. 1.6 L | SAVEIRO  |
| 2015 - 2009 | VOLKSWAGEN | 4 CIL. 1.6 L | GOL      |

### T1558

| Años        | Marca   | Motor        | Modelo |
|-------------|---------|--------------|--------|
| 2013 - 2008 | RENAULT | 4 CIL. 1.9 L | TRAFIC |

### T1565

| Años        | Marca   | Motor        | Modelo |
|-------------|---------|--------------|--------|
| 2009 - 2004 | RENAULT | 4 CIL. 2.0 L | MEGANE |
| 2009 - 2004 | RENAULT | 4 CIL. 2.0 L | SCENIC |
| 2015 - 2013 | RENAULT | 4 CIL. 2.0 L | DUSTER |

### T1570

| Años        | Marca   | Motor        | Modelo |
|-------------|---------|--------------|--------|
| 2014 - 2003 | PONTIAC | 4 CIL. 1.0 L | MATIZ  |

### T1581

| Años        | Marca   | Motor        | Modelo     |
|-------------|---------|--------------|------------|
| 2008 - 2000 | PEUGEOT | 4 CIL. 1.6 L | 206        |
| 2008 - 2004 | PEUGEOT | 4 CIL. 1.6 L | GRAND RAID |
| 2009 - 2008 | PEUGEOT | 4 CIL. 1.6 L | 207        |
| 2012 - 2004 | PEUGEOT | 4 CIL. 1.6 L | PARTNER    |

### T159

| Años        | Marca | Motor        | Modelo |
|-------------|-------|--------------|--------|
| 2005 - 2003 | DODGE | 4 CIL. 2.4 L | H100   |

### T1596

| Años        | Marca   | Motor     | Modelo |
|-------------|---------|-----------|--------|
| 2004 - 2000 | PEUGEOT | V6, 3.0 L | 406    |
| 2006 - 2004 | RENAULT | V6, 2.4 L | LAGUNA |
| 2008 - 2005 | PEUGEOT | V6, 3.0 L | 407    |

### T1621

| Años        | Marca | Motor        | Modelo  |
|-------------|-------|--------------|---------|
| 2014 - 2008 | FIAT  | 4 CIL. 2.3 L | DUCCATO |

### T1637

| Años        | Marca | Motor        | Modelo |
|-------------|-------|--------------|--------|
| 2012 - 2007 | FIAT  | 4 CIL. 1.2 L | PANDA  |

### T167

| Años        | Marca  | Motor        | Modelo |
|-------------|--------|--------------|--------|
| 2006 - 2003 | NISSAN | 4 CIL. 2.0 L | LANCER |

### T168

| Años        | Marca  | Motor        | Modelo    |
|-------------|--------|--------------|-----------|
| 2005 - 2001 | DODGE  | 4 CIL. 2.4 L | STRATUS   |
| 2006 - 2003 | NISSAN | 4 CIL. 2.0 L | LANCER    |
| 2006 - 2004 | NISSAN | 4 CIL. 2.4 L | GALANT    |
| 2006 - 2004 | NISSAN | 4 CIL. 2.4 L | LANCER    |
| 2006 - 2004 | NISSAN | 4 CIL. 2.4 L | OUTLANDER |
| 2008 - 2007 | NISSAN | 4 CIL. 2.4 L | GRANDIS   |

### T184

| Años        | Marca | Motor        | Modelo |
|-------------|-------|--------------|--------|
| 2001 - 2000 | HONDA | 4 CIL. 2.0 L | CR-V   |

### T186

| Años        | Marca | Motor        | Modelo |
|-------------|-------|--------------|--------|
| 2002 - 2000 | HONDA | 4 CIL. 2.3 L | ACCORD |

### T201

| Años        | Marca  | Motor        | Modelo |
|-------------|--------|--------------|--------|
| 2008 - 2003 | NISSAN | 4 CIL. 2.0 L | LANCER |

### T203

| Años        | Marca     | Motor        | Modelo          |
|-------------|-----------|--------------|-----------------|
| 2004 - 2000 | CHEVROLET | 4 CIL. 1.6 L | MONZA           |
| 2008 - 2003 | CHEVROLET | 4 CIL. 1.8 L | CORSA           |
| 2008 - 2005 | FIAT      | 4 CIL. 1.8 L | PALIO ADVENTURE |
| 2012 - 2000 | CHEVROLET | 4 CIL. 1.6 L | CHEVY           |
| 2012 - 2003 | CHEVROLET | 4 CIL. 1.8 L | TORNADO         |





# CATÁLOGO MÁSTER AUTOMOTRIZ

## BANDAS

### T212

| Años        | Marca     | Motor        | Modelo  |
|-------------|-----------|--------------|---------|
| 2000 - 2000 | CHEVROLET | 4 CIL. 1.6 L | TRACKER |

### T224

| Años        | Marca | Motor        | Modelo |
|-------------|-------|--------------|--------|
| 2000 - 2000 | HONDA | 4 CIL. 1.6 L | CIVIC  |

### T232

| Años        | Marca    | Motor        | Modelo  |
|-------------|----------|--------------|---------|
| 2005 - 2001 | DODGE    | 4 CIL. 2.4 L | STRATUS |
| 2005 - 2004 | CHRYSLER | 4 CIL. 2.4 L | SEBRING |

### T244

| Años        | Marca | Motor        | Modelo |
|-------------|-------|--------------|--------|
| 2002 - 2000 | HONDA | 4 CIL. 2.3 L | ACCORD |

### T245

| Años        | Marca    | Motor        | Modelo  |
|-------------|----------|--------------|---------|
| 2000 - 2000 | CHRYSLER | 4 CIL. 2.0 L | CIRRUS  |
| 2005 - 2000 | DODGE    | 4 CIL. 2.0 L | STRATUS |
| 2006 - 2000 | DODGE    | 4 CIL. 2.0 L | NEON    |

### T246

| Años        | Marca | Motor        | Modelo |
|-------------|-------|--------------|--------|
| 2001 - 2000 | DODGE | 4 CIL. 2.0 L | NEON   |

### T249

| Años        | Marca  | Motor        | Modelo     |
|-------------|--------|--------------|------------|
| 2000 - 2000 | NISSAN | V6, 3.3 L    | PATHFINDER |
| 2001 - 2000 | NISSAN | V6, 3.3 L    | QUEST      |
| 2002 - 2000 | NISSAN | V6, 3.3 L    | XTERRA     |
| 2002 - 2002 | NISSAN | 6 CIL. 3.3 L | QUEST      |
| 2004 - 2000 | NISSAN | V6, 3.3 L    | FRONTIER   |

### T252

| Años        | Marca | Motor        | Modelo |
|-------------|-------|--------------|--------|
| 2000 - 2000 | VOLVO | 5 CIL. 2.3 L | S70    |
| 2000 - 2000 | VOLVO | 5 CIL. 2.4 L | S70    |
| 2001 - 2000 | VOLVO | 5 CIL. 2.3 L | C70    |
| 2001 - 2000 | VOLVO | 5 CIL. 2.4 L | C70    |
| 2001 - 2000 | VOLVO | 5 CIL. 2.3 L | V70    |
| 2001 - 2000 | VOLVO | 5 CIL. 2.4 L | V70    |

### T257

| Años        | Marca  | Motor     | Modelo |
|-------------|--------|-----------|--------|
| 2003 - 2003 | TOYOTA | V6, 3.0 L | SIENNA |

|             |        |           |        |
|-------------|--------|-----------|--------|
| 2006 - 2002 | TOYOTA | V6, 3.0 L | CAMRY  |
| 2006 - 2004 | TOYOTA | V6, 3.3 L | SIENNA |
| 2006 - 2005 | TOYOTA | V6, 3.3 L | SOLARA |

### T259

| Años        | Marca    | Motor     | Modelo  |
|-------------|----------|-----------|---------|
| 2000 - 2000 | CHRYSLER | V6, 2.5 L | CIRRUS  |
| 2000 - 2000 | CHRYSLER | V6, 2.5 L | SEBRING |
| 2000 - 2000 | DODGE    | V6, 2.5 L | STRATUS |
| 2001 - 2001 | DODGE    | V6, 3.0 L | STRATUS |
| 2005 - 2004 | NISSAN   | V6, 3.0 L | ECLIPSE |
| 2005 - 2005 | CHRYSLER | V6, 3.0 L | SEBRING |

### T260

| Años        | Marca      | Motor        | Modelo        |
|-------------|------------|--------------|---------------|
| 2000 - 2000 | VOLKSWAGEN | 4 CIL. 1.8 L | PANEL         |
| 2001 - 2000 | VOLKSWAGEN | 4 CIL. 1.8 L | COMBI         |
| 2005 - 2000 | VOLKSWAGEN | 4 CIL. 1.8 L | POINTER TRUCK |
| 2006 - 2002 | VOLKSWAGEN | 4 CIL. 2.0 L | POINTER       |
| 2006 - 2006 | VOLKSWAGEN | 4 CIL. 1.8 L | VAN           |
| 2008 - 2000 | VOLKSWAGEN | 4 CIL. 1.8 L | POINTER       |
| 2008 - 2005 | VOLKSWAGEN | 4 CIL. 1.8 L | DERBY         |

### T262

| Años        | Marca      | Motor        | Modelo |
|-------------|------------|--------------|--------|
| 2000 - 2000 | VOLKSWAGEN | 4 CIL. 2.0 L | GOLF   |
| 2002 - 2000 | VOLKSWAGEN | 4 CIL. 2.0 L | CABRIO |
| 2004 - 2003 | VOLKSWAGEN | 4 CIL. 2.0 L | DERBY  |

### T265

| Años        | Marca    | Motor        | Modelo     |
|-------------|----------|--------------|------------|
| 2000 - 2000 | CHRYSLER | 4 CIL. 2.4 L | CIRRUS     |
| 2006 - 2000 | DODGE    | 4 CIL. 2.4 L | STRATUS    |
| 2006 - 2003 | DODGE    | 4 CIL. 2.4 L | NEON       |
| 2006 - 2003 | JEEP     | 4 CIL. 2.4 L | WRANGLER   |
| 2006 - 2005 | CHRYSLER | 4 CIL. 2.4 L | SEBRING    |
| 2006 - 2005 | DODGE    | 4 CIL. 2.0 L | STRATUS    |
| 2010 - 2001 | CHRYSLER | 4 CIL. 2.4 L | PT CRUISER |

### T271

| Años        | Marca  | Motor     | Modelo   |
|-------------|--------|-----------|----------|
| 2002 - 2002 | TOYOTA | V6, 3.4 L | 4 RUNNER |

### T276

| Años        | Marca | Motor        | Modelo |
|-------------|-------|--------------|--------|
| 2001 - 2000 | FORD  | 4 CIL. 2.5 L | RANGER |
| 2002 - 2001 | FORD  | 4 CIL. 2.3 L | RANGER |

### T282

| Años        | Marca | Motor        | Modelo   |
|-------------|-------|--------------|----------|
| 2010 - 2006 | DODGE | 4 CIL. 1.4 L | ATTITUDE |
| 2010 - 2006 | DODGE | 4 CIL. 1.6 L | ATTITUDE |

### T283

| Años        | Marca | Motor        | Modelo |
|-------------|-------|--------------|--------|
| 2002 - 2000 | FORD  | 4 CIL. 2.0 L | ESCORT |
| 2004 - 2000 | FORD  | 4 CIL. 2.0 L | FOCUS  |

### T285

| Años        | Marca    | Motor     | Modelo |
|-------------|----------|-----------|--------|
| 2001 - 2000 | CADILLAC | V6, 3.0 L | CATERA |
| 2003 - 2002 | SAAB     | V6, 3.0 L | 9-5    |
| 2003 - 2003 | CADILLAC | V6, 3.2 L | CTS    |

### T286

| Años        | Marca | Motor     | Modelo  |
|-------------|-------|-----------|---------|
| 2002 - 2000 | HONDA | V6, 3.0 L | ACCORD  |
| 2004 - 2000 | HONDA | V6, 3.5 L | ODYSSEY |
| 2004 - 2003 | HONDA | V6, 3.5 L | PILOT   |

### T287

| Años        | Marca  | Motor     | Modelo   |
|-------------|--------|-----------|----------|
| 2007 - 2004 | NISSAN | V6, 3.8 L | GALANT   |
| 2011 - 2004 | NISSAN | V6, 3.8 L | ENDEAVOR |
| 2012 - 2007 | NISSAN | V6, 3.8 L | ECLIPSE  |

### T291

| Años        | Marca      | Motor        | Modelo |
|-------------|------------|--------------|--------|
| 2000 - 2000 | AUDI       | 4 CIL. 1.8 L | A4     |
| 2000 - 2000 | VOLKSWAGEN | 4 CIL. 1.8 L | PASSAT |

### T294

| Años        | Marca   | Motor        | Modelo   |
|-------------|---------|--------------|----------|
| 2000 - 2000 | FORD    | 4 CIL. 2.0 L | CONTOUR  |
| 2000 - 2000 | MERCURY | 4 CIL. 2.0 L | MYSTIQUE |
| 2002 - 2000 | FORD    | 4 CIL. 2.0 L | ESCORT   |
| 2002 - 2001 | FORD    | 4 CIL. 2.0 L | ESCAPE   |
| 2006 - 2000 | FORD    | 4 CIL. 2.0 L | FOCUS    |

### T295

| Años        | Marca    | Motor     | Modelo   |
|-------------|----------|-----------|----------|
| 2001 - 2000 | CHRYSLER | V6, 3.2 L | CONCORDE |
| 2001 - 2000 | CHRYSLER | V6, 3.2 L | INTREPID |
| 2002 - 2000 | CHRYSLER | V6, 3.5 L | INTREPID |
| 2002 - 2002 | CHRYSLER | V6, 3.5 L | CONCORDE |



# POWERING PROGRESS

## BANDAS

### T295

| Años        | Marca    | Motor     | Modelo             |
|-------------|----------|-----------|--------------------|
| 2004 - 2000 | CHRYSLER | V6, 3.5 L | 300M               |
| 2006 - 2004 | CHRYSLER | V6, 3.5 L | PACIFICA           |
| 2008 - 2007 | CHRYSLER | V6, 4.0 L | PACIFICA           |
| 2009 - 2005 | CHRYSLER | V6, 3.5 L | 300 / 300C         |
| 2009 - 2009 | DODGE    | V6, 3.5 L | CHARGER            |
| 2010 - 2007 | DODGE    | V6, 4.0 L | NITRO              |
| 2010 - 2008 | CHRYSLER | V6, 4.0 L | TOWN & COUNTRY VAN |
| 2010 - 2009 | DODGE    | V6, 3.5 L | JOURNEY            |

### T296

| Años        | Marca      | Motor        | Modelo  |
|-------------|------------|--------------|---------|
| 2007 - 2003 | VOLKSWAGEN | 4 CIL. 2.0 L | POLO    |
| 2009 - 2000 | VOLKSWAGEN | 4 CIL. 2.0 L | GOLF    |
| 2009 - 2003 | SEAT       | 4 CIL. 2.0 L | CORDOBA |
| 2010 - 2000 | VOLKSWAGEN | 4 CIL. 2.0 L | BEETLE  |
| 2010 - 2000 | VOLKSWAGEN | 4 CIL. 2.0 L | JETTA   |
| 2013 - 2003 | SEAT       | 4 CIL. 2.0 L | IBIZA   |
| 2015 - 2011 | VOLKSWAGEN | 4 CIL. 2.0 L | CLASICO |

### T297

| Años        | Marca      | Motor     | Modelo          |
|-------------|------------|-----------|-----------------|
| 2000 - 2000 | AUDI       | V6, 2.8 L | A4              |
| 2000 - 2000 | AUDI       | V6, 2.7 L | A6              |
| 2000 - 2000 | VOLKSWAGEN | V6, 2.8 L | GOLF            |
| 2000 - 2000 | VOLKSWAGEN | V6, 2.8 L | JETTA           |
| 2001 - 2000 | AUDI       | V6, 2.8 L | A6              |
| 2002 - 2000 | AUDI       | V6, 2.7 L | S4              |
| 2005 - 2000 | VOLKSWAGEN | V6, 2.8 L | PASSAT          |
| 2005 - 2002 | AUDI       | V6, 2.7 L | ALLROAD QUATTRO |
| 2006 - 2005 | VOLKSWAGEN | V8, 4.2 L | TOUAREG         |
| 2007 - 2000 | AUDI       | V8, 4.2 L | A8              |

### T298

| Años        | Marca  | Motor     | Modelo       |
|-------------|--------|-----------|--------------|
| 2007 - 2003 | TOYOTA | V8, 4.7 L | 4 RUNNER     |
| 2007 - 2003 | TOYOTA | V8, 4.7 L | LAND CRUISER |
| 2008 - 2007 | TOYOTA | V8, 4.7 L | SEQUOIA      |
| 2008 - 2007 | TOYOTA | V8, 4.7 L | TUNDRA       |

### T304

| Años        | Marca  | Motor        | Modelo   |
|-------------|--------|--------------|----------|
| 2010 - 2006 | SUBARU | 4 CIL. 2.5 L | FORESTER |
| 2011 - 2006 | SUBARU | 4 CIL. 2.5 L | IMPREZA  |
| 2012 - 2010 | SUBARU | 4 CIL. 2.5 L | LEGACY   |
| 2012 - 2010 | SUBARU | 4 CIL. 2.5 L | OUTBACK  |

### T305

| Años        | Marca     | Motor        | Modelo |
|-------------|-----------|--------------|--------|
| 2006 - 2004 | CHEVROLET | 4 CIL. 2.4 L | ASTRA  |

### T306

| Años        | Marca      | Motor        | Modelo   |
|-------------|------------|--------------|----------|
| 2004 - 2002 | SEAT       | 4 CIL. 1.8 L | TOLEDO   |
| 2005 - 2000 | VOLKSWAGEN | 4 CIL. 1.8 L | BEETLE   |
| 2005 - 2001 | VOLKSWAGEN | 4 CIL. 1.8 L | PASSAT   |
| 2006 - 2000 | AUDI       | 4 CIL. 1.8 L | TT       |
| 2006 - 2000 | VOLKSWAGEN | 4 CIL. 1.8 L | GOLF     |
| 2006 - 2000 | VOLKSWAGEN | 4 CIL. 1.8 L | JETTA    |
| 2006 - 2001 | AUDI       | 4 CIL. 1.8 L | A4       |
| 2007 - 2001 | SEAT       | 4 CIL. 1.8 L | LEON     |
| 2007 - 2002 | SEAT       | 4 CIL. 1.8 L | ALHAMBRA |
| 2007 - 2003 | VOLKSWAGEN | 4 CIL. 1.8 L | SHARAN   |
| 2009 - 2003 | SEAT       | 4 CIL. 1.8 L | IBIZA    |
| 2015 - 2010 | VOLKSWAGEN | 4 CIL. 1.8 L | CLASICO  |

### T307

| Años        | Marca  | Motor        | Modelo  |
|-------------|--------|--------------|---------|
| 2007 - 2006 | SUBARU | 4 CIL. 2.5 L | LEGACY  |
| 2007 - 2006 | SUBARU | 4 CIL. 2.5 L | OUTBACK |

### T309

| Años        | Marca     | Motor        | Modelo |
|-------------|-----------|--------------|--------|
| 2010 - 2006 | CHEVROLET | 4 CIL. 2.0 L | OPTRA  |

### T312

| Años        | Marca | Motor        | Modelo |
|-------------|-------|--------------|--------|
| 2005 - 2001 | HONDA | 4 CIL. 1.7 L | CIVIC  |

### T317

| Años        | Marca      | Motor        | Modelo |
|-------------|------------|--------------|--------|
| 2000 - 2000 | AUDI       | 4 CIL. 1.8 L | A4     |
| 2000 - 2000 | VOLKSWAGEN | 4 CIL. 1.8 L | PASSAT |

### T319

| Años        | Marca | Motor        | Modelo |
|-------------|-------|--------------|--------|
| 2001 - 2000 | VOLVO | 6 CIL. 2.8 L | S80    |
| 2005 - 2000 | VOLVO | 6 CIL. 2.9 L | S80    |

### T320

| Años        | Marca      | Motor     | Modelo  |
|-------------|------------|-----------|---------|
| 2006 - 2004 | MITSUBISHI | V6, 3.8 L | MONTERO |

### T321

| Años        | Marca      | Motor        | Modelo |
|-------------|------------|--------------|--------|
| 2004 - 2000 | VOLKSWAGEN | 4 CIL. 1.9 L | JETTA  |

### T326

| Años        | Marca      | Motor     | Modelo     |
|-------------|------------|-----------|------------|
| 2005 - 2002 | LAND ROVER | V6, 2.5 L | FREELANDER |

### T327

| Años        | Marca      | Motor     | Modelo     |
|-------------|------------|-----------|------------|
| 2005 - 2002 | LAND ROVER | V6, 2.5 L | FREELANDER |

### T328

| Años        | Marca  | Motor        | Modelo   |
|-------------|--------|--------------|----------|
| 2007 - 2006 | SUBARU | 4 CIL. 2.5 L | OUTBACK  |
| 2011 - 2006 | SUBARU | 4 CIL. 2.5 L | IMPREZA  |
| 2012 - 2006 | SUBARU | 4 CIL. 2.5 L | FORESTER |
| 2012 - 2006 | SUBARU | 4 CIL. 2.5 L | LEGACY   |

### T329

| Años        | Marca | Motor     | Modelo    |
|-------------|-------|-----------|-----------|
| 2006 - 2006 | ACURA | V6, 3.5 L | MDX       |
| 2007 - 2003 | HONDA | V6, 3.0 L | ACCORD    |
| 2008 - 2006 | ACURA | V6, 3.5 L | RL        |
| 2008 - 2006 | ACURA | V6, 3.2 L | TL        |
| 2010 - 2009 | ACURA | V6, 3.7 L | RL        |
| 2010 - 2010 | ACURA | V6, 3.5 L | TSX       |
| 2012 - 2007 | ACURA | V6, 3.7 L | MDX       |
| 2013 - 2008 | ACURA | V6, 3.5 L | TL        |
| 2013 - 2009 | ACURA | V6, 3.7 L | TL        |
| 2014 - 2005 | HONDA | V6, 3.5 L | ODYSSEY   |
| 2014 - 2005 | HONDA | V6, 3.5 L | PILOT     |
| 2014 - 2006 | HONDA | V6, 3.5 L | RIDGELINE |
| 2014 - 2008 | HONDA | V6, 3.5 L | ACCORD    |
| 2014 - 2012 | HONDA | V6, 3.5 L | CROSSTOUR |
| 2014 - 2013 | ACURA | V6, 3.5 L | RDX       |

### T330

| Años        | Marca | Motor        | Modelo |
|-------------|-------|--------------|--------|
| 2003 - 2003 | AUDI  | 6 CIL. 3.0 L | A4     |
| 2006 - 2002 | AUDI  | V6, 3.0 L    | A4     |

### T331

| Años        | Marca | Motor        | Modelo |
|-------------|-------|--------------|--------|
| 2003 - 2002 | VOLVO | 5 CIL. 2.3 L | C70    |
| 2003 - 2002 | VOLVO | 5 CIL. 2.4 L | C70    |
| 2003 - 2003 | VOLVO | 5 CIL. 2.4 L | S60    |
| 2004 - 2002 | VOLVO | 4 CIL. 1.9 L | S40    |



# CATÁLOGO MÁSTER AUTOMOTRIZ

## BANDAS

### T331

| Años        | Marca | Motor        | Modelo |
|-------------|-------|--------------|--------|
| 2006 - 2003 | VOLVO | 5 CIL. 2.5 L | XC90   |
| 2006 - 2004 | VOLVO | 5 CIL. 2.5 L | S60    |
| 2006 - 2005 | VOLVO | 5 CIL. 2.5 L | S80    |
| 2008 - 2005 | VOLVO | 5 CIL. 2.4 L | S40    |
| 2008 - 2007 | VOLVO | 5 CIL. 2.5 L | S40    |
| 2010 - 2008 | VOLVO | 5 CIL. 2.4 L | C30    |
| 2010 - 2008 | VOLVO | 5 CIL. 2.5 L | C30    |

### T332

| Años        | Marca      | Motor        | Modelo    |
|-------------|------------|--------------|-----------|
| 2006 - 2004 | MITSUBISHI | 4 CIL. 2.4 L | LANCER    |
| 2006 - 2004 | MITSUBISHI | 4 CIL. 2.4 L | OUTLANDER |
| 2006 - 2006 | MITSUBISHI | 4 CIL. 2.4 L | GALANT    |
| 2008 - 2007 | MITSUBISHI | 4 CIL. 2.4 L | GRANDIS   |

### T333

| Años        | Marca      | Motor        | Modelo  |
|-------------|------------|--------------|---------|
| 2007 - 2005 | VOLKSWAGEN | 4 CIL. 1.9 L | JETTA   |
| 2009 - 2007 | VOLKSWAGEN | 4 CIL. 1.9 L | BORA    |
| 2011 - 2011 | VOLKSWAGEN | 4 CIL. 1.9 L | CLASICO |

### T334

| Años        | Marca      | Motor        | Modelo |
|-------------|------------|--------------|--------|
| 2006 - 2006 | SEAT       | 4 CIL. 2.0 L | ALTEA  |
| 2006 - 2006 | SEAT       | 4 CIL. 2.0 L | TOLEDO |
| 2006 - 2006 | VOLKSWAGEN | 4 CIL. 2.0 L | GOLF   |
| 2007 - 2007 | AUDI       | 4 CIL. 2.0 L | A4     |
| 2008 - 2006 | AUDI       | 4 CIL. 2.0 L | A3     |
| 2008 - 2008 | VOLKSWAGEN | 4 CIL. 2.0 L | GLI    |
| 2009 - 2006 | VOLKSWAGEN | 4 CIL. 2.0 L | GTI    |
| 2009 - 2006 | VOLKSWAGEN | 4 CIL. 2.0 L | PASSAT |
| 2010 - 2006 | VOLKSWAGEN | 4 CIL. 2.0 L | JETTA  |
| 2012 - 2006 | SEAT       | 4 CIL. 2.0 L | LEON   |
| 2015 - 2013 | VOLKSWAGEN | 4 CIL. 2.0 L | POLO   |

### T335

| Años        | Marca     | Motor        | Modelo |
|-------------|-----------|--------------|--------|
| 2016 - 2008 | CHEVROLET | 4 CIL. 1.6 L | AVEO   |

### T338

| Años        | Marca     | Motor        | Modelo |
|-------------|-----------|--------------|--------|
| 2008 - 2007 | CHEVROLET | 4 CIL. 1.8 L | ASTRA  |
| 2009 - 2007 | PONTIAC   | 4 CIL. 1.6 L | G3     |
| 2011 - 2009 | SUZUKI    | 4 CIL. 1.6 L | SWIFT  |
| 2015 - 2010 | CHEVROLET | 4 CIL. 1.8 L | CRUZE  |
| 2015 - 2012 | CHEVROLET | 4 CIL. 1.6 L | SONIC  |

|             |           |              |      |
|-------------|-----------|--------------|------|
| 2015 - 2013 | CHEVROLET | 4 CIL. 1.8 L | TRAX |
|-------------|-----------|--------------|------|

### T339

| Años        | Marca      | Motor     | Modelo    |
|-------------|------------|-----------|-----------|
| 2013 - 2007 | MITSUBISHI | V6, 3.0 L | OUTLANDER |

### T342

| Años        | Marca      | Motor        | Modelo |
|-------------|------------|--------------|--------|
| 2010 - 2009 | VOLKSWAGEN | 4 CIL. 2.0 L | JETTA  |

### T343

| Años        | Marca | Motor        | Modelo |
|-------------|-------|--------------|--------|
| 2013 - 2013 | FORD  | 4 CIL. 1.6 L | FIESTA |

### T345

| Años        | Marca | Motor        | Modelo |
|-------------|-------|--------------|--------|
| 2014 - 2012 | FIAT  | 4 CIL. 1.4 L | 500    |

### T346

| Años        | Marca      | Motor        | Modelo      |
|-------------|------------|--------------|-------------|
| 2011 - 2011 | VOLKSWAGEN | 4 CIL. 2.0 L | AMAROK      |
| 2011 - 2011 | VOLKSWAGEN | 4 CIL. 2.0 L | TRANSPORTER |

### T601

| Años        | Marca | Motor        | Modelo |
|-------------|-------|--------------|--------|
| 2006 - 2003 | FIAT  | 4 CIL. 1.6 L | PALIO  |

### T724

| Años        | Marca      | Motor        | Modelo |
|-------------|------------|--------------|--------|
| 2013 - 2008 | MITSUBISHI | 4 CIL. 2.5 L | L200   |
| 2014 - 2006 | DODGE      | 4 CIL. 2.5 L | H100   |

### T739

| Años        | Marca      | Motor        | Modelo  |
|-------------|------------|--------------|---------|
| 2003 - 2001 | VOLKSWAGEN | 5 CIL. 2.5 L | EUROVAN |

### T791

| Años        | Marca      | Motor        | Modelo |
|-------------|------------|--------------|--------|
| 2006 - 2004 | ALFA ROMEO | 4 CIL. 2.0 L | 147    |

### T901

| Años        | Marca   | Motor        | Modelo |
|-------------|---------|--------------|--------|
| 2002 - 2000 | PEUGEOT | 4 CIL. 1.4 L | 206    |

### T901A

| Años        | Marca   | Motor        | Modelo |
|-------------|---------|--------------|--------|
| 2008 - 2002 | PEUGEOT | 4 CIL. 1.4 L | 206    |

## BOMBAS DE AGUA

### 41001



| Años        | Marca    | Motor     | Modelo             |
|-------------|----------|-----------|--------------------|
| 2000 - 2000 | CHRYSLER | V6, 3.3 L | GRAND VOYAGER      |
| 2000 - 2000 | CHRYSLER | V6, 3.3 L | TOWN & COUNTRY VAN |
| 2000 - 2000 | CHRYSLER | V6, 3.3 L | TOWN & COUNTRY VAN |
| 2000 - 2000 | CHRYSLER | V6, 3.3 L | VOYAGER            |
| 2000 - 2000 | CHRYSLER | V6, 3.3 L | VOYAGER            |
| 2000 - 2000 | DODGE    | V6, 3.3 L | CARAVAN            |
| 2000 - 2000 | DODGE    | V6, 3.3 L | GRAND CARAVAN      |
| 2000 - 2000 | DODGE    | V6, 3.8 L | GRAND CARAVAN      |

### 41003



| Años        | Marca    | Motor        | Modelo  |
|-------------|----------|--------------|---------|
| 2000 - 2000 | CHRYSLER | 4 CIL. 2.0 L | CIRRUS  |
| 2005 - 2000 | DODGE    | 4 CIL. 2.0 L | NEON    |
| 2005 - 2000 | DODGE    | 4 CIL. 2.0 L | STRATUS |

### 41006



| Años        | Marca    | Motor        | Modelo     |
|-------------|----------|--------------|------------|
| 2000 - 2000 | CHRYSLER | 4 CIL. 2.4 L | CIRRUS     |
| 2003 - 2000 | CHRYSLER | 4 CIL. 2.4 L | VOYAGER    |
| 2006 - 2000 | CHRYSLER | 4 CIL. 2.4 L | SEBRING    |
| 2006 - 2000 | DODGE    | 4 CIL. 2.4 L | STRATUS    |
| 2006 - 2002 | JEEP     | 4 CIL. 2.4 L | LIBERTY    |
| 2006 - 2003 | JEEP     | 4 CIL. 2.4 L | WRANGLER   |
| 2007 - 2000 | DODGE    | 4 CIL. 2.4 L | CARAVAN    |
| 2010 - 2001 | CHRYSLER | 4 CIL. 2.4 L | PT CRUISER |

### 41011



| Años        | Marca | Motor     | Modelo |
|-------------|-------|-----------|--------|
| 2003 - 2001 | FORD  | V6, 3.0 L | ESCAPE |

### 41013



| Años        | Marca   | Motor        | Modelo   |
|-------------|---------|--------------|----------|
| 2000 - 2000 | FORD    | 4 CIL. 2.0 L | CONTOUR  |
| 2000 - 2000 | MERCURY | 4 CIL. 2.0 L | MYSTIQUE |
| 2002 - 2000 | FORD    | 4 CIL. 2.0 L | ESCORT   |
| 2002 - 2000 | MERCURY | 4 CIL. 2.0 L | COUGAR   |
| 2003 - 2003 | FORD    | 4 CIL. 2.0 L | ZX2      |
| 2004 - 2000 | FORD    | 4 CIL. 2.0 L | FOCUS    |
| 2004 - 2001 | FORD    | 4 CIL. 2.0 L | ESCAPE   |

### 41017



| Años        | Marca     | Motor        | Modelo |
|-------------|-----------|--------------|--------|
| 2008 - 2007 | CHEVROLET | 4 CIL. 1.8 L | ASTRA  |
| 2009 - 2007 | PONTIAC   | 4 CIL. 1.6 L | G3     |
| 2011 - 2009 | SUZUKI    | 4 CIL. 1.6 L | SWIFT  |
| 2015 - 2010 | CHEVROLET | 4 CIL. 1.8 L | CRUZE  |
| 2015 - 2012 | CHEVROLET | 4 CIL. 1.6 L | SONIC  |
| 2015 - 2013 | CHEVROLET | 4 CIL. 1.8 L | TRAX   |

### 41019



| Años        | Marca     | Motor        | Modelo          |
|-------------|-----------|--------------|-----------------|
| 2002 - 2000 | CHEVROLET | 4 CIL. 2.2 L | CAVALIER        |
| 2002 - 2000 | PONTIAC   | 4 CIL. 2.2 L | SUNFIRE         |
| 2003 - 2000 | CHEVROLET | 4 CIL. 2.2 L | S SERIES PICKUP |

### 41020



| Años        | Marca     | Motor     | Modelo      |
|-------------|-----------|-----------|-------------|
| 2001 - 2000 | CHEVROLET | V6, 3.1 L | LUMINA      |
| 2003 - 2000 | CHEVROLET | V6, 3.1 L | MALIBU      |
| 2003 - 2000 | PONTIAC   | V6, 3.1 L | GRAND PRIX  |
| 2005 - 2000 | BUICK     | V6, 3.1 L | CENTURY     |
| 2005 - 2000 | CHEVROLET | V6, 3.4 L | IMPALA      |
| 2005 - 2000 | CHEVROLET | V6, 3.4 L | MONTE CARLO |
| 2005 - 2000 | CHEVROLET | V6, 3.4 L | VENTURE     |
| 2005 - 2000 | PONTIAC   | V6, 3.4 L | GRAND AM    |
| 2005 - 2000 | PONTIAC   | V6, 3.4 L | MONTANA     |
| 2005 - 2001 | PONTIAC   | V6, 3.4 L | AZTEK       |
| 2005 - 2002 | BUICK     | V6, 3.4 L | RENDEZVOUS  |
| 2006 - 2004 | CHEVROLET | V6, 3.5 L | MALIBU      |
| 2006 - 2005 | BUICK     | V6, 3.5 L | TERRAZA     |
| 2006 - 2005 | CHEVROLET | V6, 3.5 L | UPLANDER    |
| 2006 - 2005 | PONTIAC   | V6, 3.5 L | G6          |
| 2006 - 2005 | PONTIAC   | V6, 3.5 L | MONTANA     |
| 2007 - 2006 | BUICK     | V6, 3.5 L | RENDEZVOUS  |

### 41028



| Años | Marca | Motor | Modelo |
|------|-------|-------|--------|
|------|-------|-------|--------|

# CATÁLOGO MÁSTER AUTOMOTRIZ

## BOMBAS DE AGUA

**41028**



| Años        | Marca     | Motor        | Modelo   |
|-------------|-----------|--------------|----------|
| 2001 - 2000 | PONTIAC   | 4 CIL. 2.4 L | GRAND AM |
| 2002 - 2000 | CHEVROLET | 4 CIL. 2.4 L | CAVALIER |
| 2002 - 2000 | PONTIAC   | 4 CIL. 2.4 L | SUNFIRE  |

**41033**



| Años        | Marca  | Motor        | Modelo  |
|-------------|--------|--------------|---------|
| 2013 - 2009 | TOYOTA | 4 CIL. 1.8 L | MATRIX  |
| 2014 - 2009 | TOYOTA | 4 CIL. 1.8 L | COROLLA |

**41042**



| Años        | Marca | Motor        | Modelo |
|-------------|-------|--------------|--------|
| 2002 - 2000 | HONDA | 4 CIL. 2.3 L | ACCORD |

**41048**



| Años        | Marca | Motor        | Modelo |
|-------------|-------|--------------|--------|
| 2000 - 2000 | HONDA | 4 CIL. 1.6 L | CIVIC  |

**41069**



| Años        | Marca  | Motor        | Modelo  |
|-------------|--------|--------------|---------|
| 2012 - 2003 | NISSAN | 4 CIL. 2.5 L | X-TRAIL |
| 2013 - 2008 | NISSAN | 4 CIL. 2.5 L | ROGUE   |

**41071**



| Años        | Marca  | Motor        | Modelo |
|-------------|--------|--------------|--------|
| 2015 - 2000 | NISSAN | 4 CIL. 1.6 L | TSURU  |

**41075**



| Años        | Marca  | Motor        | Modelo |
|-------------|--------|--------------|--------|
| 2015 - 2000 | NISSAN | 4 CIL. 1.6 L | TSURU  |

**41077**



| Años        | Marca      | Motor     | Modelo |
|-------------|------------|-----------|--------|
| 2013 - 2012 | VOLKSWAGEN | V6, 3.6 L | PASSAT |

**41080**



| Años        | Marca     | Motor        | Modelo |
|-------------|-----------|--------------|--------|
| 2012 - 2004 | CHEVROLET | 4 CIL. 1.6 L | CHEVY  |

**41083**



| Años        | Marca | Motor     | Modelo |
|-------------|-------|-----------|--------|
| 2012 - 2009 | FORD  | V6, 3.0 L | ESCAPE |
| 2012 - 2010 | FORD  | V6, 3.0 L | FUSION |

**41085**



| Años        | Marca | Motor     | Modelo          |
|-------------|-------|-----------|-----------------|
| 2010 - 2010 | FORD  | V8, 5.4 L | F-SERIES PICKUP |
| 2014 - 2010 | FORD  | V8, 5.4 L | EXPEDITION      |

**41086**



| Años        | Marca      | Motor        | Modelo |
|-------------|------------|--------------|--------|
| 2005 - 2005 | SEAT       | 4 CIL. 1.8 L | TOLEDO |
| 2008 - 2008 | AUDI       | 4 CIL. 2.0 L | A3     |
| 2009 - 2009 | VOLKSWAGEN | 4 CIL. 2.0 L | GLI    |
| 2010 - 2008 | VOLKSWAGEN | 4 CIL. 2.0 L | GOLF   |
| 2010 - 2008 | VOLKSWAGEN | 4 CIL. 2.0 L | JETTA  |

## BOMBAS DE AGUA

### 41086



| Años        | Marca      | Motor        | Modelo      |
|-------------|------------|--------------|-------------|
| 2010 - 2008 | VOLKSWAGEN | 4 CIL. 2.0 L | PASSAT      |
| 2012 - 2011 | AUDI       | 4 CIL. 2.0 L | D5          |
| 2013 - 2008 | AUDI       | 4 CIL. 2.0 L | TT          |
| 2013 - 2008 | VOLKSWAGEN | 4 CIL. 2.0 L | GTI         |
| 2013 - 2009 | VOLKSWAGEN | 4 CIL. 2.0 L | TIGUAN      |
| 2013 - 2010 | AUDI       | 4 CIL. 2.0 L | A4          |
| 2013 - 2010 | AUDI       | 4 CIL. 2.0 L | A5          |
| 2013 - 2010 | VOLKSWAGEN | 4 CIL. 2.0 L | EOS         |
| 2013 - 2012 | AUDI       | 4 CIL. 2.0 L | A6          |
| 2013 - 2012 | VOLKSWAGEN | 4 CIL. 2.0 L | BEETLE      |
| 2013 - 2012 | VOLKSWAGEN | 4 CIL. 2.0 L | JETTA NUEVO |
| 2013 - 2013 | AUDI       | 4 CIL. 2.0 L | ALLROAD     |
| 2014 - 2009 | VOLKSWAGEN | 4 CIL. 2.0 L | CC          |

### 41096M



| Años        | Marca      | Motor        | Modelo |
|-------------|------------|--------------|--------|
| 2014 - 2009 | VOLKSWAGEN | 4 CIL. 2.0 L | JETTA  |

### 41099



| Años        | Marca | Motor        | Modelo |
|-------------|-------|--------------|--------|
| 2015 - 2012 | HONDA | 4 CIL. 1.8 L | CIVIC  |

### 41100



| Años        | Marca | Motor        | Modelo |
|-------------|-------|--------------|--------|
| 2016 - 2016 | KIA   | 4 CIL. 1.6 L | RIO    |
| 2016 - 2016 | KIA   | 4 CIL. 1.6 L | SOUL   |

### 41101



| Años        | Marca  | Motor        | Modelo     |
|-------------|--------|--------------|------------|
| 2005 - 2000 | TOYOTA | 4 CIL. 1.8 L | MR2 SPYDER |
| 2008 - 2000 | TOYOTA | 4 CIL. 1.8 L | COROLLA    |
| 2008 - 2003 | TOYOTA | 4 CIL. 1.8 L | MATRIX     |

### 41107



| Años        | Marca   | Motor        | Modelo   |
|-------------|---------|--------------|----------|
| 2010 - 2001 | HYUNDAI | 4 CIL. 1.4 L | ATTITUDE |
| 2010 - 2001 | HYUNDAI | 4 CIL. 1.6 L | ATTITUDE |
| 2011 - 2011 | HYUNDAI | 4 CIL. 1.6 L | ACCENT   |

### 41113



| Años        | Marca     | Motor        | Modelo  |
|-------------|-----------|--------------|---------|
| 2003 - 2002 | SUZUKI    | 4 CIL. 2.0 L | AERIO   |
| 2004 - 2000 | SUZUKI    | 4 CIL. 2.0 L | VITARA  |
| 2007 - 2004 | SUZUKI    | 4 CIL. 2.3 L | AERIO   |
| 2008 - 2000 | CHEVROLET | 4 CIL. 2.0 L | TRACKER |

### 41115



| Años        | Marca | Motor        | Modelo |
|-------------|-------|--------------|--------|
| 2005 - 2001 | HONDA | 4 CIL. 1.7 L | CIVIC  |

### 41119



| Años        | Marca | Motor     | Modelo   |
|-------------|-------|-----------|----------|
| 2010 - 2010 | FORD  | V8, 4.6 L | EXPLORER |

### 41093



| Años        | Marca  | Motor        | Modelo |
|-------------|--------|--------------|--------|
| 2016 - 2012 | NISSAN | 4 CIL. 1.6 L | MARCH  |
| 2016 - 2012 | NISSAN | 4 CIL. 1.6 L | VERSA  |
| 2016 - 2013 | NISSAN | 4 CIL. 1.6 L | NOTE   |

### 41096



| Años        | Marca      | Motor        | Modelo |
|-------------|------------|--------------|--------|
| 2014 - 2009 | VOLKSWAGEN | 4 CIL. 2.0 L | JETTA  |



# CATÁLOGO MÁSTER AUTOMOTRIZ

## BOMBAS DE AGUA

### 41120



| Años        | Marca   | Motor        | Modelo          |
|-------------|---------|--------------|-----------------|
| 2005 - 2003 | MAZDA   | 4 CIL. 2.3 L | 6               |
| 2005 - 2004 | MAZDA   | 4 CIL. 2.0 L | 3               |
| 2007 - 2003 | FORD    | 4 CIL. 2.3 L | FOCUS           |
| 2007 - 2006 | MAZDA   | 4 CIL. 2.3 L | 5               |
| 2008 - 2005 | FORD    | 4 CIL. 2.3 L | ESCAPE          |
| 2009 - 2006 | FORD    | 4 CIL. 2.3 L | FUSION          |
| 2009 - 2006 | MERCURY | 4 CIL. 2.3 L | MILAN           |
| 2010 - 2002 | MAZDA   | 4 CIL. 2.3 L | B2300 PICKUP    |
| 2010 - 2009 | MAZDA   | 4 CIL. 2.5 L | 6               |
| 2011 - 2001 | FORD    | 4 CIL. 2.3 L | RANGER          |
| 2011 - 2010 | MERCURY | 4 CIL. 2.5 L | MILAN           |
| 2012 - 2007 | MAZDA   | 4 CIL. 2.3 L | CX-7            |
| 2012 - 2010 | FORD    | 4 CIL. 2.0 L | TRANSIT CONNECT |
| 2012 - 2012 | FORD    | 4 CIL. 2.0 L | ECOSPORT        |
| 2013 - 2004 | MAZDA   | 4 CIL. 2.3 L | 3               |
| 2013 - 2011 | FORD    | 4 CIL. 2.0 L | EXPLORER        |
| 2014 - 2012 | FORD    | 4 CIL. 2.0 L | EDGE            |
| 2015 - 2009 | FORD    | 4 CIL. 2.5 L | ESCAPE          |
| 2016 - 2004 | FORD    | 4 CIL. 2.0 L | FOCUS           |
| 2016 - 2010 | FORD    | 4 CIL. 2.5 L | FUSION          |

### 41121



| Años        | Marca | Motor     | Modelo          |
|-------------|-------|-----------|-----------------|
| 2003 - 2001 | FORD  | V8, 5.4 L | LOBO            |
| 2004 - 2001 | FORD  | V8, 5.4 L | F SERIES PICKUP |

### 41124



| Años        | Marca  | Motor        | Modelo  |
|-------------|--------|--------------|---------|
| 2006 - 2003 | TOYOTA | 4 CIL. 1.8 L | MATRIX  |
| 2006 - 2005 | TOYOTA | 4 CIL. 1.8 L | COROLLA |

### 41127



| Años        | Marca      | Motor        | Modelo      |
|-------------|------------|--------------|-------------|
| 2001 - 2001 | SEAT       | 4 CIL. 1.8 L | LEON        |
| 2004 - 2000 | AUDI       | 4 CIL. 1.8 L | A3          |
| 2004 - 2000 | AUDI       | 4 CIL. 1.8 L | S3          |
| 2004 - 2002 | SEAT       | 4 CIL. 1.8 L | TOLEDO      |
| 2005 - 2000 | AUDI       | 4 CIL. 1.8 L | A4          |
| 2005 - 2000 | VOLKSWAGEN | 4 CIL. 1.8 L | BEETLE      |
| 2005 - 2000 | VOLKSWAGEN | 4 CIL. 1.8 L | JETTA       |
| 2005 - 2000 | VOLKSWAGEN | 4 CIL. 1.8 L | PASSAT      |
| 2005 - 2005 | VOLKSWAGEN | 4 CIL. 2.0 L | PASSAT      |
| 2006 - 2000 | AUDI       | 4 CIL. 1.8 L | TT          |
| 2006 - 2000 | VOLKSWAGEN | 4 CIL. 1.8 L | GOLF        |
| 2007 - 2000 | VOLKSWAGEN | 4 CIL. 2.0 L | GOLF        |
| 2007 - 2002 | SEAT       | 4 CIL. 1.8 L | ALHAMBRA    |
| 2007 - 2003 | VOLKSWAGEN | 4 CIL. 2.0 L | POLO        |
| 2008 - 2005 | SEAT       | 4 CIL. 1.8 L | IBIZA       |
| 2009 - 2000 | VOLKSWAGEN | 4 CIL. 2.0 L | JETTA       |
| 2009 - 2003 | SEAT       | 4 CIL. 2.0 L | CORDOBA     |
| 2009 - 2003 | SEAT       | 4 CIL. 2.0 L | IBIZA       |
| 2010 - 2000 | VOLKSWAGEN | 4 CIL. 2.0 L | BEETLE      |
| 2011 - 2011 | VOLKSWAGEN | 4 CIL. 1.8 L | CLASICO     |
| 2013 - 2011 | VOLKSWAGEN | 4 CIL. 2.0 L | JETTA NUEVO |
| 2015 - 2010 | VOLKSWAGEN | 4 CIL. 2.0 L | CLASICO     |

### 41127M



| Años        | Marca      | Motor        | Modelo      |
|-------------|------------|--------------|-------------|
| 2001 - 2001 | SEAT       | 4 CIL. 1.8 L | LEON        |
| 2004 - 2000 | AUDI       | 4 CIL. 1.8 L | A3          |
| 2004 - 2000 | AUDI       | 4 CIL. 1.8 L | S3          |
| 2004 - 2002 | SEAT       | 4 CIL. 1.8 L | TOLEDO      |
| 2005 - 2000 | AUDI       | 4 CIL. 1.8 L | A4          |
| 2005 - 2000 | VOLKSWAGEN | 4 CIL. 1.8 L | BEETLE      |
| 2005 - 2000 | VOLKSWAGEN | 4 CIL. 1.8 L | JETTA       |
| 2005 - 2000 | VOLKSWAGEN | 4 CIL. 1.8 L | PASSAT      |
| 2006 - 2000 | AUDI       | 4 CIL. 1.8 L | TT          |
| 2006 - 2000 | VOLKSWAGEN | 4 CIL. 1.8 L | GOLF        |
| 2007 - 2000 | VOLKSWAGEN | 4 CIL. 2.0 L | GOLF        |
| 2007 - 2002 | SEAT       | 4 CIL. 1.8 L | ALHAMBRA    |
| 2007 - 2003 | VOLKSWAGEN | 4 CIL. 2.0 L | POLO        |
| 2008 - 2005 | SEAT       | 4 CIL. 1.8 L | IBIZA       |
| 2009 - 2000 | VOLKSWAGEN | 4 CIL. 2.0 L | JETTA       |
| 2009 - 2003 | SEAT       | 4 CIL. 2.0 L | CORDOBA     |
| 2009 - 2003 | SEAT       | 4 CIL. 2.0 L | IBIZA       |
| 2010 - 2000 | VOLKSWAGEN | 4 CIL. 2.0 L | BEETLE      |
| 2011 - 2011 | VOLKSWAGEN | 4 CIL. 1.8 L | CLASICO     |
| 2013 - 2011 | VOLKSWAGEN | 4 CIL. 2.0 L | JETTA NUEVO |
| 2015 - 2010 | VOLKSWAGEN | 4 CIL. 2.0 L | CLASICO     |

### 41138



| Años        | Marca  | Motor        | Modelo |
|-------------|--------|--------------|--------|
| 2001 - 2000 | NISSAN | 4 CIL. 2.0 L | SENTRA |

## BOMBAS DE AGUA

### 41155



| Años        | Marca      | Motor     | Modelo  |
|-------------|------------|-----------|---------|
| 2002 - 2000 | VOLKSWAGEN | V6, 2.8 L | EUROVAN |
| 2002 - 2000 | VOLKSWAGEN | V6, 2.8 L | GOLF    |
| 2002 - 2000 | VOLKSWAGEN | V6, 2.8 L | JETTA   |

### 41162



| Años        | Marca  | Motor        | Modelo   |
|-------------|--------|--------------|----------|
| 2004 - 2000 | NISSAN | 4 CIL. 2.4 L | FRONTIER |
| 2004 - 2000 | NISSAN | 4 CIL. 2.4 L | XTERRA   |
| 2007 - 2000 | NISSAN | 4 CIL. 2.4 L | CHASIS   |
| 2007 - 2000 | NISSAN | 4 CIL. 2.4 L | PICKUP   |
| 2008 - 2000 | NISSAN | 4 CIL. 2.4 L | URVAN    |
| 2012 - 2010 | NISSAN | 4 CIL. 2.4 L | NP300    |

### 41179



| Años        | Marca  | Motor        | Modelo     |
|-------------|--------|--------------|------------|
| 2003 - 2001 | TOYOTA | 4 CIL. 2.0 L | RAV4       |
| 2007 - 2001 | TOYOTA | 4 CIL. 2.4 L | HIGHLANDER |
| 2008 - 2002 | TOYOTA | 4 CIL. 2.4 L | SOLARA     |
| 2008 - 2004 | TOYOTA | 4 CIL. 2.4 L | RAV4       |
| 2009 - 2002 | TOYOTA | 4 CIL. 2.4 L | CAMRY      |
| 2010 - 2009 | TOYOTA | 4 CIL. 2.4 L | COROLLA    |
| 2013 - 2009 | TOYOTA | 4 CIL. 2.4 L | MATRIX     |

### 41180



| Años        | Marca      | Motor        | Modelo |
|-------------|------------|--------------|--------|
| 2009 - 2008 | VOLKSWAGEN | 4 CIL. 1.9 L | BORA   |

### 41184



| Años        | Marca | Motor     | Modelo    |
|-------------|-------|-----------|-----------|
| 2007 - 2003 | HONDA | V6, 3.0 L | ACCORD    |
| 2008 - 2004 | ACURA | V6, 3.2 L | TL        |
| 2008 - 2005 | ACURA | V6, 3.5 L | RL        |
| 2011 - 2007 | ACURA | V6, 3.7 L | MDX       |
| 2012 - 2010 | ACURA | V6, 3.7 L | ZDX       |
| 2013 - 2009 | ACURA | V6, 3.7 L | RL        |
| 2014 - 2003 | ACURA | V6, 3.5 L | MDX       |
| 2014 - 2006 | HONDA | V6, 3.5 L | RIDGELINE |
| 2014 - 2007 | ACURA | V6, 3.5 L | TL        |
| 2014 - 2008 | HONDA | V6, 3.5 L | ACCORD    |
| 2014 - 2009 | ACURA | V6, 3.7 L | TL        |
| 2014 - 2010 | ACURA | V6, 3.5 L | TSX       |
| 2014 - 2013 | ACURA | V6, 3.5 L | RDX       |
| 2015 - 2012 | HONDA | V6, 3.5 L | CROSSTOUR |
| 2016 - 2005 | HONDA | V6, 3.5 L | ODYSSEY   |
| 2016 - 2005 | HONDA | V6, 3.5 L | PILOT     |

### 41186



| Años        | Marca      | Motor     | Modelo |
|-------------|------------|-----------|--------|
| 2004 - 2002 | VOLKSWAGEN | V6, 2.8 L | JETTA  |

### 41188



| Años        | Marca | Motor        | Modelo     |
|-------------|-------|--------------|------------|
| 2008 - 2006 | MAZDA | 4 CIL. 2.3 L | 6          |
| 2009 - 2006 | MAZDA | 4 CIL. 2.3 L | 3          |
| 2010 - 2008 | MAZDA | 4 CIL. 2.3 L | 5          |
| 2010 - 2010 | MAZDA | 4 CIL. 2.5 L | CX-7       |
| 2012 - 2006 | MAZDA | 4 CIL. 2.0 L | 3          |
| 2012 - 2006 | MAZDA | 4 CIL. 2.0 L | MX-5 MIATA |
| 2012 - 2010 | MAZDA | 4 CIL. 2.5 L | 3          |
| 2012 - 2011 | MAZDA | 4 CIL. 2.5 L | 6          |
| 2012 - 2012 | MAZDA | 4 CIL. 2.5 L | 5          |

### 41190



| Años        | Marca      | Motor        | Modelo |
|-------------|------------|--------------|--------|
| 2006 - 2006 | AUDI       | 4 CIL. 1.8 L | A4     |
| 2007 - 2006 | AUDI       | 4 CIL. 2.0 L | A3     |
| 2008 - 2006 | VOLKSWAGEN | 4 CIL. 2.0 L | GTI    |
| 2008 - 2008 | VOLKSWAGEN | 4 CIL. 2.0 L | GLI    |
| 2009 - 2005 | AUDI       | 4 CIL. 2.0 L | A4     |
| 2009 - 2006 | VOLKSWAGEN | 4 CIL. 2.0 L | JETTA  |
| 2009 - 2006 | VOLKSWAGEN | 4 CIL. 2.0 L | PASSAT |
| 2009 - 2007 | VOLKSWAGEN | 4 CIL. 2.0 L | EOS    |
| 2013 - 2006 | VOLKSWAGEN | 4 CIL. 2.0 L | GOLF   |
| 2013 - 2008 | AUDI       | 4 CIL. 2.0 L | TT     |

### 41190M



| Años        | Marca | Motor        | Modelo |
|-------------|-------|--------------|--------|
| 2006 - 2006 | AUDI  | 4 CIL. 1.8 L | A4     |

# CATÁLOGO MÁSTER AUTOMOTRIZ

## BOMBAS DE AGUA

### 41190M



| Años        | Marca      | Motor        | Modelo |
|-------------|------------|--------------|--------|
| 2007 - 2006 | AUDI       | 4 CIL. 2.0 L | A3     |
| 2008 - 2006 | VOLKSWAGEN | 4 CIL. 2.0 L | GTI    |
| 2008 - 2008 | VOLKSWAGEN | 4 CIL. 2.0 L | GLI    |
| 2009 - 2005 | AUDI       | 4 CIL. 2.0 L | A4     |
| 2009 - 2006 | VOLKSWAGEN | 4 CIL. 2.0 L | JETTA  |
| 2009 - 2006 | VOLKSWAGEN | 4 CIL. 2.0 L | PASSAT |
| 2009 - 2007 | VOLKSWAGEN | 4 CIL. 2.0 L | EOS    |
| 2013 - 2006 | VOLKSWAGEN | 4 CIL. 2.0 L | GOLF   |
| 2013 - 2008 | AUDI       | 4 CIL. 2.0 L | TT     |

### 41191



| Años        | Marca      | Motor        | Modelo      |
|-------------|------------|--------------|-------------|
| 2010 - 2005 | VOLKSWAGEN | 5 CIL. 2.5 L | JETTA       |
| 2010 - 2006 | VOLKSWAGEN | 5 CIL. 2.5 L | BORA        |
| 2013 - 2006 | VOLKSWAGEN | 5 CIL. 2.5 L | BEETLE      |
| 2013 - 2010 | VOLKSWAGEN | 5 CIL. 2.5 L | GOLF        |
| 2013 - 2011 | VOLKSWAGEN | 5 CIL. 2.5 L | JETTA NUEVO |
| 2013 - 2012 | VOLKSWAGEN | 5 CIL. 2.5 L | PASSAT      |

### 41193



| Años        | Marca  | Motor        | Modelo |
|-------------|--------|--------------|--------|
| 2011 - 2002 | NISSAN | 4 CIL. 2.5 L | URVAN  |
| 2015 - 2012 | NISSAN | 4 CIL. 2.5 L | NV350  |

### 41195



| Años        | Marca  | Motor        | Modelo |
|-------------|--------|--------------|--------|
| 2012 - 2007 | NISSAN | 4 CIL. 2.0 L | SENTRA |
| 2012 - 2007 | NISSAN | 4 CIL. 1.8 L | VERSA  |
| 2015 - 2007 | NISSAN | 4 CIL. 1.8 L | TIIDA  |

### 41196



| Años        | Marca | Motor        | Modelo |
|-------------|-------|--------------|--------|
| 2011 - 2006 | HONDA | 4 CIL. 1.8 L | CIVIC  |

### 41505E



| Años        | Marca      | Motor        | Modelo |
|-------------|------------|--------------|--------|
| 2009 - 2008 | AUDI       | 4 CIL. 2.0 L | TT     |
| 2010 - 2008 | VOLKSWAGEN | 4 CIL. 2.0 L | JETTA  |
| 2010 - 2008 | VOLKSWAGEN | 4 CIL. 2.0 L | PASSAT |
| 2013 - 2008 | AUDI       | 4 CIL. 2.0 L | A3     |
| 2013 - 2008 | VOLKSWAGEN | 4 CIL. 2.0 L | GTI    |
| 2013 - 2009 | VOLKSWAGEN | 4 CIL. 2.0 L | EOS    |
| 2013 - 2012 | VOLKSWAGEN | 4 CIL. 2.0 L | BEETLE |
| 2014 - 2009 | VOLKSWAGEN | 4 CIL. 2.0 L | CC     |

### 41511E



| Años        | Marca      | Motor        | Modelo |
|-------------|------------|--------------|--------|
| 2005 - 2002 | VOLKSWAGEN | 4 CIL. 1.8 L | JETTA  |
| 2006 - 2001 | AUDI       | 4 CIL. 1.8 L | TT     |
| 2006 - 2002 | VOLKSWAGEN | 4 CIL. 1.8 L | GOLF   |

### 42005



| Años        | Marca | Motor        | Modelo   |
|-------------|-------|--------------|----------|
| 2000 - 2000 | JEEP  | 4 CIL. 2.5 L | CHEROKEE |
| 2002 - 2000 | DODGE | 4 CIL. 2.5 L | DAKOTA   |
| 2002 - 2000 | JEEP  | 4 CIL. 2.5 L | WRANGLER |

### 42015



| Años        | Marca    | Motor     | Modelo  |
|-------------|----------|-----------|---------|
| 2010 - 2008 | CHRYSLER | V6, 2.7 L | 300     |
| 2010 - 2008 | CHRYSLER | V6, 2.7 L | SEBRING |
| 2010 - 2008 | DODGE    | V6, 2.7 L | AVENGER |
| 2010 - 2008 | DODGE    | V6, 2.7 L | CHARGER |

### 42031



| Años | Marca | Motor | Modelo |
|------|-------|-------|--------|
|------|-------|-------|--------|

## BOMBAS DE AGUA

### 42031



| Años        | Marca  | Motor        | Modelo     |
|-------------|--------|--------------|------------|
| 2013 - 2011 | TOYOTA | 4 CIL. 2.7 L | SIENNA     |
| 2014 - 2009 | TOYOTA | 4 CIL. 2.7 L | HIGHLANDER |
| 2014 - 2009 | TOYOTA | 4 CIL. 2.5 L | RAV4       |
| 2014 - 2010 | TOYOTA | 4 CIL. 2.5 L | CAMRY      |

### 42036



| Años        | Marca | Motor        | Modelo |
|-------------|-------|--------------|--------|
| 2013 - 2009 | HONDA | 4 CIL. 1.5 L | FIT    |
| 2015 - 2010 | HONDA | 4 CIL. 1.5 L | CITY   |

### 42066



| Años        | Marca | Motor        | Modelo |
|-------------|-------|--------------|--------|
| 2001 - 2000 | FORD  | 4 CIL. 2.5 L | RANGER |

### 42068



| Años        | Marca   | Motor     | Modelo       |
|-------------|---------|-----------|--------------|
| 2001 - 2000 | FORD    | V8, 4.6 L | E SERIES VAN |
| 2001 - 2000 | LINCOLN | V8, 5.4 L | NAVIGATOR    |
| 2002 - 2000 | FORD    | V8, 5.4 L | E SERIES VAN |

|             |      |           |                   |
|-------------|------|-----------|-------------------|
| 2002 - 2000 | FORD | V8, 5.4 L | EXCURSION         |
| 2002 - 2000 | FORD | V8, 4.6 L | EXPEDITION        |
| 2002 - 2000 | FORD | V8, 5.4 L | EXPEDITION        |
| 2002 - 2000 | FORD | V8, 4.6 L | F SERIES PICKUP   |
| 2002 - 2000 | FORD | V8, 5.4 L | F SERIES PICKUP   |
| 2002 - 2000 | FORD | V8, 4.6 L | SUPER DUTY PICKUP |
| 2002 - 2000 | FORD | V8, 5.4 L | SUPER DUTY PICKUP |
| 2002 - 2000 | FORD | V8, 5.4 L | SUPER DUTY VAN    |
| 2002 - 2001 | FORD | V8, 5.4 L | LOBO              |

### 42081



| Años        | Marca | Motor     | Modelo          |
|-------------|-------|-----------|-----------------|
| 2001 - 2000 | FORD  | V8, 5.4 L | F SERIES PICKUP |
| 2001 - 2001 | FORD  | V8, 5.4 L | LOBO            |

### 42097



| Años        | Marca     | Motor     | Modelo      |
|-------------|-----------|-----------|-------------|
| 2002 - 2000 | CHEVROLET | V6, 3.8 L | CAMARO      |
| 2002 - 2000 | PONTIAC   | V6, 3.8 L | FIREBIRD    |
| 2005 - 2000 | CHEVROLET | V6, 3.8 L | IMPALA      |
| 2005 - 2000 | CHEVROLET | V6, 3.8 L | MONTE CARLO |
| 2008 - 2000 | PONTIAC   | V6, 3.8 L | GRAND PRIX  |

### 42144



| Años        | Marca    | Motor        | Modelo  |
|-------------|----------|--------------|---------|
| 2010 - 2007 | CHRYSLER | 4 CIL. 2.4 L | SEBRING |
| 2010 - 2007 | DODGE    | 4 CIL. 1.8 L | CALIBER |
| 2011 - 2007 | DODGE    | 4 CIL. 2.4 L | CALIBER |

|             |            |              |           |
|-------------|------------|--------------|-----------|
| 2012 - 2007 | DODGE      | 4 CIL. 2.0 L | CALIBER   |
| 2012 - 2008 | MITSUBISHI | 4 CIL. 2.0 L | LANCER    |
| 2012 - 2008 | MITSUBISHI | 4 CIL. 2.4 L | OUTLANDER |
| 2012 - 2009 | MITSUBISHI | 4 CIL. 2.4 L | LANCER    |
| 2012 - 2011 | MITSUBISHI | 4 CIL. 2.0 L | OUTLANDER |
| 2013 - 2007 | JEEP       | 4 CIL. 2.0 L | COMPASS   |
| 2013 - 2007 | JEEP       | 4 CIL. 2.4 L | COMPASS   |
| 2013 - 2007 | JEEP       | 4 CIL. 2.0 L | PATRIOT   |
| 2013 - 2007 | JEEP       | 4 CIL. 2.4 L | PATRIOT   |
| 2014 - 2008 | DODGE      | 4 CIL. 2.4 L | AVENGER   |
| 2014 - 2009 | DODGE      | 4 CIL. 2.4 L | JOURNEY   |
| 2014 - 2011 | CHRYSLER   | 4 CIL. 2.4 L | 200       |

### 42152BH



| Años        | Marca   | Motor        | Modelo |
|-------------|---------|--------------|--------|
| 2014 - 2013 | HYUNDAI | 4 CIL. 2.4 L | SONATA |

### 42162



| Años        | Marca    | Motor     | Modelo        |
|-------------|----------|-----------|---------------|
| 2000 - 2000 | CHRYSLER | V6, 3.0 L | GRAND VOYAGER |
| 2000 - 2000 | CHRYSLER | V6, 3.0 L | VOYAGER       |
| 2000 - 2000 | DODGE    | V6, 3.0 L | CARAVAN       |
| 2000 - 2000 | DODGE    | V6, 3.0 L | GRAND CARAVAN |

### 42168



| Años        | Marca    | Motor     | Modelo  |
|-------------|----------|-----------|---------|
| 2000 - 2000 | CHRYSLER | V6, 2.5 L | CIRRUS  |
| 2000 - 2000 | CHRYSLER | V6, 2.5 L | SEBRING |

# CATÁLOGO MÁSTER AUTOMOTRIZ

## BOMBAS DE AGUA

### 42168



| Años        | Marca      | Motor     | Modelo        |
|-------------|------------|-----------|---------------|
| 2000 - 2000 | DODGE      | V6, 2.5 L | AVENGER       |
| 2000 - 2000 | DODGE      | V6, 2.5 L | STRATUS       |
| 2000 - 2000 | MITSUBISHI | V6, 3.5 L | MONTERO       |
| 2003 - 2000 | MITSUBISHI | V6, 3.0 L | MONTERO SPORT |
| 2004 - 2000 | MITSUBISHI | V6, 3.5 L | MONTERO SPORT |
| 2005 - 2005 | CHRYSLER   | V6, 3.0 L | SEBRING       |
| 2005 - 2005 | DODGE      | V6, 3.0 L | STRATUS       |
| 2005 - 2005 | MITSUBISHI | V6, 3.0 L | ECLIPSE       |
| 2009 - 2004 | MITSUBISHI | V6, 3.8 L | GALANT        |
| 2010 - 2006 | MITSUBISHI | V6, 3.8 L | ECLIPSE       |
| 2011 - 2005 | MITSUBISHI | V6, 3.8 L | ENDEAVOR      |

### 42177BH



| Años        | Marca    | Motor        | Modelo   |
|-------------|----------|--------------|----------|
| 2016 - 2013 | DODGE    | 4 CIL. 2.0 L | DART     |
| 2016 - 2013 | DODGE    | 4 CIL. 2.4 L | DART     |
| 2016 - 2014 | JEEP     | 4 CIL. 2.4 L | CHEROKEE |
| 2016 - 2015 | CHRYSLER | 4 CIL. 2.4 L | 200      |
| 2016 - 2015 | JEEP     | 4 CIL. 2.4 L | RENEGADE |

### 42179BH



| Años        | Marca  | Motor        | Modelo       |
|-------------|--------|--------------|--------------|
| 2013 - 2009 | SUZUKI | 4 CIL. 2.4 L | GRAND VITARA |
| 2013 - 2010 | SUZUKI | 4 CIL. 2.4 L | KIZASHI      |
| 2013 - 2010 | SUZUKI | 4 CIL. 2.0 L | SX4          |

### 42218



| Años        | Marca | Motor        | Modelo |
|-------------|-------|--------------|--------|
| 2011 - 2006 | HONDA | 4 CIL. 2.0 L | CIVIC  |

### 42220



| Años        | Marca | Motor        | Modelo |
|-------------|-------|--------------|--------|
| 2011 - 2010 | HONDA | 4 CIL. 2.4 L | CR-V   |
| 2012 - 2008 | HONDA | 4 CIL. 2.4 L | ACCORD |
| 2014 - 2009 | ACURA | 4 CIL. 2.4 L | TSX    |

### 42240



| Años        | Marca  | Motor        | Modelo |
|-------------|--------|--------------|--------|
| 2000 - 2000 | TOYOTA | 4 CIL. 2.0 L | RAV4   |
| 2001 - 2000 | TOYOTA | 4 CIL. 2.2 L | CAMRY  |
| 2001 - 2001 | TOYOTA | 4 CIL. 2.2 L | SOLARA |

### 42243



| Años        | Marca  | Motor     | Modelo   |
|-------------|--------|-----------|----------|
| 2002 - 2000 | TOYOTA | V6, 3.0 L | 4 RUNNER |
| 2002 - 2000 | TOYOTA | V6, 3.0 L | PICKUP   |

### 42250



| Años        | Marca  | Motor     | Modelo   |
|-------------|--------|-----------|----------|
| 2002 - 2000 | TOYOTA | V6, 3.4 L | 4 RUNNER |
| 2004 - 2000 | TOYOTA | V6, 3.4 L | TACOMA   |
| 2004 - 2000 | TOYOTA | V6, 3.4 L | TUNDRA   |

### 42253



| Años        | Marca  | Motor        | Modelo |
|-------------|--------|--------------|--------|
| 2009 - 2001 | TOYOTA | 4 CIL. 1.5 L | PRIUS  |
| 2012 - 2007 | TOYOTA | 4 CIL. 1.5 L | AVANZA |
| 2013 - 2006 | TOYOTA | 4 CIL. 1.5 L | YARIS  |

### 42254



| Años        | Marca  | Motor     | Modelo |
|-------------|--------|-----------|--------|
| 2001 - 2000 | TOYOTA | V6, 3.4 L | TACOMA |
| 2004 - 2000 | TOYOTA | V6, 3.4 L | TUNDRA |

### 42261



| Años        | Marca      | Motor        | Modelo |
|-------------|------------|--------------|--------|
| 2001 - 2000 | VOLKSWAGEN | 4 CIL. 1.8 L | DERBY  |
| 2002 - 2000 | VOLKSWAGEN | 4 CIL. 2.0 L | CABRIO |

## BOMBAS DE AGUA

### 42261



| Años        | Marca      | Motor        | Modelo  |
|-------------|------------|--------------|---------|
| 2009 - 2008 | VOLKSWAGEN | 4 CIL. 1.8 L | POINTER |

### 42280



| Años        | Marca      | Motor        | Modelo |
|-------------|------------|--------------|--------|
| 2007 - 2003 | MITSUBISHI | 4 CIL. 2.0 L | LANCER |

### 42292



| Años        | Marca    | Motor     | Modelo             |
|-------------|----------|-----------|--------------------|
| 2007 - 2001 | CHRYSLER | V6, 3.3 L | TOWN & COUNTRY VAN |
| 2007 - 2001 | CHRYSLER | V6, 3.8 L | TOWN & COUNTRY VAN |
| 2007 - 2001 | CHRYSLER | V6, 3.3 L | VOYAGER            |
| 2007 - 2001 | DODGE    | V6, 3.3 L | CARAVAN            |
| 2007 - 2001 | DODGE    | V6, 3.3 L | GRAND CARAVAN      |
| 2007 - 2001 | DODGE    | V6, 3.8 L | GRAND CARAVAN      |

### 42294



| Años        | Marca | Motor        | Modelo |
|-------------|-------|--------------|--------|
| 2004 - 2000 | FORD  | 4 CIL. 2.0 L | FOCUS  |

### 42296



| Años        | Marca     | Motor        | Modelo   |
|-------------|-----------|--------------|----------|
| 2004 - 2002 | CHEVROLET | 4 CIL. 2.2 L | CAVALIER |
| 2004 - 2002 | PONTIAC   | 4 CIL. 2.2 L | SUNFIRE  |

### 42299



| Años        | Marca      | Motor        | Modelo |
|-------------|------------|--------------|--------|
| 2001 - 2000 | VOLKSWAGEN | 4 CIL. 1.8 L | PASSAT |

### 42300



| Años        | Marca      | Motor        | Modelo  |
|-------------|------------|--------------|---------|
| 2003 - 2000 | MITSUBISHI | 4 CIL. 2.4 L | GALANT  |
| 2005 - 2000 | MITSUBISHI | 4 CIL. 2.4 L | ECLIPSE |
| 2005 - 2001 | CHRYSLER   | 4 CIL. 2.4 L | SEBRING |
| 2005 - 2001 | DODGE      | 4 CIL. 2.4 L | STRATUS |

### 42312



| Años        | Marca | Motor        | Modelo |
|-------------|-------|--------------|--------|
| 2005 - 2002 | HONDA | 4 CIL. 2.0 L | CIVIC  |
| 2006 - 2002 | HONDA | 4 CIL. 2.4 L | CR-V   |

### 42316



| Años        | Marca | Motor     | Modelo  |
|-------------|-------|-----------|---------|
| 2002 - 2000 | HONDA | V6, 3.0 L | ACCORD  |
| 2004 - 2000 | HONDA | V6, 3.5 L | ODYSSEY |

### 42340



| Años        | Marca  | Motor     | Modelo     |
|-------------|--------|-----------|------------|
| 2003 - 2000 | TOYOTA | V6, 3.0 L | SIENNA     |
| 2003 - 2001 | TOYOTA | V6, 3.0 L | HIGHLANDER |
| 2003 - 2001 | TOYOTA | V6, 3.0 L | SOLARA     |
| 2006 - 2000 | TOYOTA | V6, 3.0 L | CAMRY      |
| 2006 - 2004 | TOYOTA | V6, 3.3 L | CAMRY      |
| 2006 - 2004 | TOYOTA | V6, 3.3 L | SIENNA     |
| 2008 - 2004 | TOYOTA | V6, 3.3 L | SOLARA     |

### 42349



| Años        | Marca     | Motor     | Modelo    |
|-------------|-----------|-----------|-----------|
| 2005 - 2001 | CHEVROLET | V8, 6.6 L | SILVERADO |
| 2005 - 2001 | GMC       | V8, 6.6 L | SIERRA    |



# CATÁLOGO MÁSTER AUTOMOTRIZ

## BOMBAS DE AGUA

**42408**



| Años        | Marca     | Motor        | Modelo  |
|-------------|-----------|--------------|---------|
| 2006 - 2004 | CHEVROLET | 4 CIL. 2.4 L | ASTRA   |
| 2007 - 2004 | CHEVROLET | 4 CIL. 2.0 L | OPTRA   |
| 2008 - 2004 | SUZUKI    | 4 CIL. 2.0 L | FORENZA |

**42574**



| Años        | Marca   | Motor      | Modelo            |
|-------------|---------|------------|-------------------|
| 2008 - 2007 | FORD    | V8, 5.4 L  | EXPEDITION        |
| 2008 - 2007 | FORD    | V8, 5.4 L  | F SERIES PICKUP   |
| 2008 - 2007 | FORD    | V8, 4.6 L  | LOBO              |
| 2008 - 2007 | FORD    | V8, 5.4 L  | LOBO              |
| 2008 - 2007 | LINCOLN | V8, 5.4 L  | MARK LT           |
| 2008 - 2008 | FORD    | V8, 4.6 L  | E SERIES VAN      |
| 2009 - 2007 | FORD    | V8, 4.6 L  | F SERIES PICKUP   |
| 2009 - 2007 | LINCOLN | V8, 5.4 L  | NAVIGATOR         |
| 2010 - 2007 | FORD    | V8, 5.4 L  | SUPER DUTY PICKUP |
| 2011 - 2008 | FORD    | V8, 5.4 L  | E SERIES VAN      |
| 2011 - 2011 | FORD    | V10, 6.8 L | E SERIES VAN      |
| 2014 - 2009 | FORD    | V10, 6.8 L | SUPER DUTY PICKUP |
| 2014 - 2010 | FORD    | V10, 6.8 L | SUPER DUTY VAN    |

**42577**



| Años        | Marca      | Motor        | Modelo |
|-------------|------------|--------------|--------|
| 2005 - 2003 | MITSUBISHI | 4 CIL. 2.0 L | LANCER |

**42585**



| Años        | Marca      | Motor        | Modelo    |
|-------------|------------|--------------|-----------|
| 2006 - 2004 | MITSUBISHI | 4 CIL. 2.4 L | LANCER    |
| 2006 - 2004 | MITSUBISHI | 4 CIL. 2.4 L | OUTLANDER |
| 2012 - 2004 | MITSUBISHI | 4 CIL. 2.4 L | GALANT    |
| 2012 - 2006 | MITSUBISHI | 4 CIL. 2.4 L | ECLIPSE   |

**42586**



| Años        | Marca     | Motor     | Modelo |
|-------------|-----------|-----------|--------|
| 2010 - 2007 | CHEVROLET | V6, 3.5 L | MALIBU |

**43017**



| Años        | Marca | Motor     | Modelo          |
|-------------|-------|-----------|-----------------|
| 2014 - 2011 | FORD  | V6, 3.7 L | F SERIES PICKUP |
| 2016 - 2011 | FORD  | V6, 3.7 L | MUSTANG         |
| 2016 - 2014 | FORD  | V6, 3.7 L | TRANSIT         |
| 2017 - 2015 | FORD  | V6, 3.5 L | F SERIES PICKUP |

**43034**



| Años        | Marca | Motor     | Modelo  |
|-------------|-------|-----------|---------|
| 2000 - 2000 | DODGE | V8, 5.2 L | DURANGO |

|             |       |           |                   |
|-------------|-------|-----------|-------------------|
| 2001 - 2000 | DODGE | V6, 3.9 L | RAM SERIES PICKUP |
| 2001 - 2000 | DODGE | V8, 5.2 L | RAM SERIES PICKUP |
| 2003 - 2000 | DODGE | V6, 3.9 L | DAKOTA            |
| 2003 - 2000 | DODGE | V8, 5.9 L | DAKOTA            |
| 2003 - 2000 | DODGE | V8, 5.9 L | DURANGO           |
| 2003 - 2000 | DODGE | V8, 5.9 L | RAM SERIES PICKUP |

**43060**



| Años        | Marca | Motor     | Modelo   |
|-------------|-------|-----------|----------|
| 2000 - 2000 | FORD  | V6, 4.0 L | EXPLORER |

**43063**



| Años        | Marca   | Motor     | Modelo   |
|-------------|---------|-----------|----------|
| 2000 - 2000 | FORD    | V6, 3.0 L | WINDSTAR |
| 2005 - 2000 | MERCURY | V6, 3.0 L | SABLE    |
| 2007 - 2000 | FORD    | V6, 3.0 L | TAURUS   |

**43064**



| Años        | Marca | Motor     | Modelo |
|-------------|-------|-----------|--------|
| 2008 - 2000 | FORD  | V6, 3.0 L | RANGER |

## BOMBAS DE AGUA

### 43068



| Años        | Marca | Motor     | Modelo   |
|-------------|-------|-----------|----------|
| 2001 - 2000 | FORD  | V8, 5.0 L | EXPLORER |

### 43069



| Años        | Marca | Motor     | Modelo   |
|-------------|-------|-----------|----------|
| 2003 - 2000 | FORD  | V6, 3.8 L | WINDSTAR |
| 2007 - 2004 | FORD  | V6, 3.9 L | FREESTAR |
| 2007 - 2004 | FORD  | V6, 4.2 L | FREESTAR |

### 43070



| Años        | Marca | Motor     | Modelo          |
|-------------|-------|-----------|-----------------|
| 2008 - 2000 | FORD  | V6, 4.2 L | F SERIES PICKUP |

### 43216



| Años        | Marca      | Motor     | Modelo |
|-------------|------------|-----------|--------|
| 2005 - 2000 | VOLKSWAGEN | V6, 2.8 L | PASSAT |

### 43230BH



| Años        | Marca | Motor     | Modelo |
|-------------|-------|-----------|--------|
| 2008 - 2006 | FORD  | V6, 3.0 L | ESCAPE |
| 2008 - 2006 | MAZDA | V6, 3.0 L | 6      |
| 2009 - 2006 | FORD  | V6, 3.0 L | FUSION |

### 43263



| Años        | Marca    | Motor     | Modelo            |
|-------------|----------|-----------|-------------------|
| 2009 - 2000 | DODGE    | V8, 4.7 L | DURANGO           |
| 2009 - 2000 | JEEP     | V8, 4.7 L | GRAND CHEROKEE    |
| 2009 - 2004 | DODGE    | V6, 3.7 L | DURANGO           |
| 2009 - 2007 | CHRYSLER | V8, 4.7 L | ASPEN             |
| 2010 - 2005 | JEEP     | V6, 3.7 L | GRAND CHEROKEE    |
| 2011 - 2000 | DODGE    | V8, 4.7 L | DAKOTA            |
| 2011 - 2004 | DODGE    | V6, 3.7 L | DAKOTA            |
| 2011 - 2007 | JEEP     | V6, 3.7 L | NITRO             |
| 2012 - 2002 | DODGE    | V6, 3.7 L | RAM SERIES PICKUP |
| 2012 - 2002 | DODGE    | V8, 4.7 L | RAM SERIES PICKUP |
| 2012 - 2002 | JEEP     | V6, 3.7 L | LIBERTY           |

### 43273



| Años        | Marca     | Motor     | Modelo    |
|-------------|-----------|-----------|-----------|
| 2010 - 2006 | CHEVROLET | V8, 6.6 L | EXPRESS   |
| 2010 - 2006 | CHEVROLET | V8, 6.6 L | SILVERADO |
| 2010 - 2006 | GMC       | V8, 6.6 L | SIERRA    |

### 43279



| Años        | Marca   | Motor     | Modelo              |
|-------------|---------|-----------|---------------------|
| 2010 - 2000 | FORD    | V6, 4.0 L | EXPLORER            |
| 2010 - 2000 | MERCURY | V6, 4.0 L | MOUNTAINEER         |
| 2010 - 2001 | FORD    | V6, 4.0 L | EXPLORER SPORT TRAC |
| 2010 - 2005 | FORD    | V6, 4.0 L | MUSTANG             |
| 2011 - 2001 | FORD    | V6, 4.0 L | RANGER              |

### 43291



| Años        | Marca  | Motor        | Modelo |
|-------------|--------|--------------|--------|
| 2014 - 2006 | TOYOTA | 4 CIL. 2.7 L | HIACE  |
| 2015 - 2001 | TOYOTA | 4 CIL. 2.7 L | HILUX  |

### 43315



| Años        | Marca     | Motor     | Modelo                  |
|-------------|-----------|-----------|-------------------------|
| 2000 - 2000 | CADILLAC  | V8, 5.7 L | ESCALADE                |
| 2000 - 2000 | CHEVROLET | V8, 5.7 L | C & K SERIES PICKUP     |
| 2000 - 2000 | CHEVROLET | V8, 5.7 L | TAHOE                   |
| 2000 - 2000 | GMC       | V8, 5.7 L | YUKON                   |
| 2002 - 2000 | CHEVROLET | V8, 5.0 L | EXPRESS                 |
| 2002 - 2000 | CHEVROLET | V8, 5.7 L | EXPRESS                 |
| 2004 - 2000 | CHEVROLET | V6, 4.3 L | S SERIES PICKUP         |
| 2005 - 2000 | CHEVROLET | V6, 4.3 L | ASTRO                   |
| 2005 - 2000 | CHEVROLET | V6, 4.3 L | BLAZER                  |
| 2013 - 2000 | CHEVROLET | V6, 4.3 L | SILVERADO SERIES PICKUP |
| 2013 - 2000 | GMC       | V6, 4.3 L | SIERRA SERIES PICKUP    |
| 2014 - 2000 | CHEVROLET | V6, 4.3 L | EXPRESS                 |

# CATÁLOGO MÁSTER AUTOMOTRIZ

## BOMBAS DE AGUA

**43324**



| Años        | Marca | Motor        | Modelo   |
|-------------|-------|--------------|----------|
| 2006 - 2004 | DODGE | 5 CIL. 2.7 L | SPRINTER |

**43500**



| Años        | Marca    | Motor        | Modelo     |
|-------------|----------|--------------|------------|
| 2005 - 2003 | DODGE    | 4 CIL. 2.4 L | NEON       |
| 2009 - 2003 | CHRYSLER | 4 CIL. 2.4 L | PT CRUISER |

**43501**



| Años        | Marca    | Motor     | Modelo            |
|-------------|----------|-----------|-------------------|
| 2008 - 2003 | DODGE    | V8, 5.7 L | RAM SERIES PICKUP |
| 2008 - 2004 | DODGE    | V8, 5.7 L | DURANGO           |
| 2008 - 2007 | CHRYSLER | V8, 5.7 L | ASPEN             |

**43504**



| Años        | Marca   | Motor     | Modelo            |
|-------------|---------|-----------|-------------------|
| 2004 - 2003 | FORD    | V8, 4.6 L | EXPEDITION        |
| 2005 - 2003 | FORD    | V8, 5.4 L | EXCURSION         |
| 2005 - 2003 | FORD    | V8, 4.6 L | SUPER DUTY PICKUP |
| 2005 - 2003 | LINCOLN | V8, 4.6 L | AVIATOR           |

|             |         |            |                   |
|-------------|---------|------------|-------------------|
| 2008 - 2003 | FORD    | V8, 4.6 L  | SUPER DUTY VAN    |
| 2008 - 2004 | FORD    | V8, 5.4 L  | LOBO              |
| 2008 - 2005 | FORD    | V8, 4.6 L  | LOBO              |
| 2009 - 2002 | LINCOLN | V8, 5.4 L  | NAVIGATOR         |
| 2009 - 2003 | FORD    | V8, 5.4 L  | EXPEDITION        |
| 2009 - 2003 | FORD    | V8, 5.4 L  | F SERIES PICKUP   |
| 2009 - 2006 | LINCOLN | V8, 5.4 L  | MARK LT           |
| 2010 - 2003 | FORD    | V8, 4.6 L  | F SERIES PICKUP   |
| 2010 - 2003 | FORD    | V8, 5.4 L  | SUPER DUTY PICKUP |
| 2010 - 2009 | FORD    | V10, 6.8 L | SUPER DUTY PICKUP |
| 2011 - 2010 | FORD    | V10, 6.8 L | SUPER DUTY VAN    |
| 2011 - 2011 | FORD    | V10, 6.8 L | E SERIES VAN      |
| 2012 - 2002 | FORD    | V8, 4.6 L  | E SERIES VAN      |
| 2014 - 2003 | FORD    | V8, 5.4 L  | E SERIES VAN      |
| 2014 - 2003 | FORD    | V8, 5.4 L  | SUPER DUTY VAN    |

**43505**



| Años        | Marca | Motor     | Modelo |
|-------------|-------|-----------|--------|
| 2006 - 2003 | FORD  | V6, 3.0 L | ESCAPE |

**43509**



| Años        | Marca      | Motor     | Modelo   |
|-------------|------------|-----------|----------|
| 2004 - 2000 | MITSUBISHI | V6, 3.5 L | DIAMANTE |
| 2005 - 2000 | MITSUBISHI | V6, 3.0 L | ECLIPSE  |
| 2005 - 2001 | CHRYSLER   | V6, 3.0 L | SEBRING  |
| 2005 - 2001 | DODGE      | V6, 3.0 L | STRATUS  |
| 2011 - 2004 | MITSUBISHI | V6, 3.8 L | ENDEAVOR |
| 2012 - 2004 | MITSUBISHI | V6, 3.8 L | GALANT   |
| 2012 - 2006 | MITSUBISHI | V6, 3.8 L | ECLIPSE  |
| 2013 - 2000 | MITSUBISHI | V6, 3.0 L | GALANT   |

**43511**



| Años        | Marca  | Motor        | Modelo |
|-------------|--------|--------------|--------|
| 2006 - 2000 | NISSAN | 4 CIL. 1.8 L | SENTRA |
| 2006 - 2001 | NISSAN | 4 CIL. 1.8 L | ALMERA |

**43512**



| Años        | Marca  | Motor        | Modelo |
|-------------|--------|--------------|--------|
| 2012 - 2002 | NISSAN | 4 CIL. 2.5 L | ALTIMA |
| 2012 - 2002 | NISSAN | 4 CIL. 2.5 L | SENTRA |

**43520**



| Años        | Marca  | Motor     | Modelo     |
|-------------|--------|-----------|------------|
| 2006 - 2003 | NISSAN | V6, 3.5 L | 350Z       |
| 2012 - 2003 | NISSAN | V6, 3.5 L | MURANO     |
| 2012 - 2004 | NISSAN | V6, 3.5 L | QUEST      |
| 2012 - 2005 | NISSAN | V6, 4.0 L | PATHFINDER |
| 2014 - 2002 | NISSAN | V6, 3.5 L | MAXIMA     |
| 2015 - 2002 | NISSAN | V6, 3.5 L | ALTIMA     |
| 2015 - 2005 | NISSAN | V6, 4.0 L | FRONTIER   |
| 2015 - 2005 | NISSAN | V6, 4.0 L | XTERRA     |
| 2015 - 2011 | NISSAN | V6, 4.0 L | NV2500     |
| 2015 - 2013 | NISSAN | V6, 3.5 L | PATHFINDER |

## BOMBAS DE AGUA

### 43521



| Años        | Marca | Motor        | Modelo |
|-------------|-------|--------------|--------|
| 2011 - 2003 | HONDA | 4 CIL. 1.3 L | CIVIC  |

### 43528



| Años        | Marca  | Motor     | Modelo     |
|-------------|--------|-----------|------------|
| 2009 - 2007 | TOYOTA | V6, 4.0 L | 4 RUNNER   |
| 2009 - 2008 | TOYOTA | V6, 4.0 L | FJ CRUISER |
| 2015 - 2006 | TOYOTA | V6, 4.0 L | TACOMA     |

### 43529



| Años        | Marca     | Motor        | Modelo        |
|-------------|-----------|--------------|---------------|
| 2005 - 2005 | CHEVROLET | 4 CIL. 2.2 L | CAVALIER      |
| 2007 - 2006 | CHEVROLET | 4 CIL. 2.2 L | MALIBU        |
| 2012 - 2008 | CHEVROLET | 4 CIL. 2.4 L | MALIBU        |
| 2015 - 2012 | CHEVROLET | 4 CIL. 2.4 L | CAPTIVA       |
| 2015 - 2012 | CHEVROLET | 4 CIL. 2.4 L | CAPTIVA SPORT |

### 43530



| Años        | Marca | Motor     | Modelo     |
|-------------|-------|-----------|------------|
| 2006 - 2004 | BUICK | V6, 3.6 L | RENDEZVOUS |

|             |           |           |               |
|-------------|-----------|-----------|---------------|
| 2007 - 2005 | CADILLAC  | V6, 2.8 L | CTS           |
| 2009 - 2008 | PONTIAC   | V6, 3.6 L | TORRENT       |
| 2010 - 2007 | PONTIAC   | V6, 3.6 L | G6            |
| 2010 - 2010 | BUICK     | V6, 3.0 L | LACROSSE      |
| 2011 - 2005 | CADILLAC  | V6, 3.6 L | STS           |
| 2011 - 2009 | SUZUKI    | V6, 3.2 L | GRAND VITARA  |
| 2011 - 2010 | CADILLAC  | V6, 2.8 L | SRX           |
| 2011 - 2010 | CADILLAC  | V6, 3.0 L | SRX           |
| 2012 - 2008 | CHEVROLET | V6, 3.6 L | MALIBU        |
| 2012 - 2010 | CHEVROLET | V6, 3.0 L | EQUINOX       |
| 2012 - 2010 | GMC       | V6, 3.0 L | TERRAIN       |
| 2013 - 2004 | CADILLAC  | V6, 3.6 L | CTS           |
| 2013 - 2004 | CADILLAC  | V6, 3.6 L | SRX           |
| 2013 - 2005 | BUICK     | V6, 3.6 L | LACROSSE      |
| 2013 - 2007 | GMC       | V6, 3.6 L | ACADIA        |
| 2013 - 2008 | BUICK     | V6, 3.6 L | ENCLAVE       |
| 2013 - 2008 | CHEVROLET | V6, 3.6 L | EQUINOX       |
| 2013 - 2009 | CHEVROLET | V6, 3.6 L | TRAVERSE      |
| 2013 - 2010 | CADILLAC  | V6, 3.0 L | CTS           |
| 2013 - 2013 | CADILLAC  | V6, 3.6 L | ATS           |
| 2013 - 2013 | CADILLAC  | V6, 3.6 L | XTS           |
| 2013 - 2013 | GMC       | V6, 3.6 L | TERRAIN       |
| 2014 - 2010 | CHEVROLET | V6, 3.6 L | CAMARO        |
| 2014 - 2012 | CHEVROLET | V6, 3.0 L | CAPTIVA       |
| 2014 - 2012 | CHEVROLET | V6, 3.0 L | CAPTIVA SPORT |
| 2014 - 2012 | CHEVROLET | V6, 3.6 L | IMPALA        |

### 43537



| Años        | Marca  | Motor     | Modelo |
|-------------|--------|-----------|--------|
| 2015 - 2004 | NISSAN | V8, 5.6 L | TITAN  |
| 2015 - 2013 | NISSAN | V8, 5.6 L | NV2500 |

### 43538



| Años        | Marca  | Motor     | Modelo |
|-------------|--------|-----------|--------|
| 2012 - 2006 | TOYOTA | V6, 3.5 L | RAV4   |

|             |        |           |            |
|-------------|--------|-----------|------------|
| 2014 - 2007 | TOYOTA | V6, 3.5 L | CAMRY      |
| 2014 - 2008 | TOYOTA | V6, 3.5 L | HIGHLANDER |
| 2015 - 2007 | TOYOTA | V6, 3.5 L | SIENNA     |

### 43539



| Años        | Marca     | Motor     | Modelo  |
|-------------|-----------|-----------|---------|
| 2009 - 2005 | CHEVROLET | V6, 3.4 L | EQUINOX |
| 2009 - 2006 | PONTIAC   | V6, 3.4 L | TORRENT |

### 43540



| Años        | Marca     | Motor        | Modelo |
|-------------|-----------|--------------|--------|
| 2015 - 2008 | CHEVROLET | 4 CIL. 1.6 L | AVEO   |

### 43542



| Años        | Marca      | Motor     | Modelo             |
|-------------|------------|-----------|--------------------|
| 2006 - 2005 | CHRYSLER   | V6, 3.5 L | PACIFICA           |
| 2008 - 2005 | DODGE      | V6, 3.5 L | MAGNUM             |
| 2008 - 2007 | CHRYSLER   | V6, 4.0 L | PACIFICA           |
| 2010 - 2005 | CHRYSLER   | V6, 3.5 L | 300                |
| 2010 - 2006 | DODGE      | V6, 3.5 L | CHARGER            |
| 2010 - 2007 | CHRYSLER   | V6, 3.5 L | SEBRING            |
| 2010 - 2008 | CHRYSLER   | V6, 4.0 L | TOWN & COUNTRY VAN |
| 2010 - 2008 | DODGE      | V6, 3.5 L | AVENGER            |
| 2010 - 2008 | DODGE      | V6, 4.0 L | GRAND CARAVAN      |
| 2010 - 2009 | DODGE      | V6, 3.5 L | CHALLENGER         |
| 2010 - 2009 | DODGE      | V6, 3.5 L | JOURNEY            |
| 2010 - 2009 | VOLKSWAGEN | V6, 4.0 L | ROUTAN             |
| 2011 - 2007 | JEEP       | V6, 4.0 L | NITRO              |

# CATÁLOGO MÁSTER AUTOMOTRIZ

## BOMBAS DE AGUA

**43544**



| Años        | Marca | Motor        | Modelo |
|-------------|-------|--------------|--------|
| 2007 - 2003 | HONDA | 4 CIL. 2.4 L | ACCORD |
| 2009 - 2007 | HONDA | 4 CIL. 2.4 L | CR-V   |

**43547**



| Años        | Marca | Motor      | Modelo            |
|-------------|-------|------------|-------------------|
| 2003 - 2000 | DODGE | V10, 8.0 L | RAM SERIES PICKUP |

**43550**



| Años        | Marca      | Motor        | Modelo  |
|-------------|------------|--------------|---------|
| 2002 - 2000 | VOLKSWAGEN | 4 CIL. 2.0 L | CABRIO  |
| 2009 - 2008 | VOLKSWAGEN | 4 CIL. 1.8 L | POINTER |

**44045**



| Años        | Marca     | Motor     | Modelo    |
|-------------|-----------|-----------|-----------|
| 2006 - 2001 | CHEVROLET | V8, 8.1 L | SUBURBAN  |
| 2006 - 2001 | GMC       | V8, 8.1 L | YUKON     |
| 2006 - 2002 | CHEVROLET | V8, 8.1 L | AVALANCHE |
| 2007 - 2001 | CHEVROLET | V8, 8.1 L | SILVERADO |
| 2007 - 2001 | GMC       | V8, 8.1 L | SIERRA    |

**45005**



| Años        | Marca     | Motor     | Modelo      |
|-------------|-----------|-----------|-------------|
| 2005 - 2002 | CADILLAC  | V8, 5.3 L | ESCALADE    |
| 2005 - 2002 | CADILLAC  | V8, 6.0 L | ESCALADE    |
| 2005 - 2003 | CHEVROLET | V8, 5.3 L | TRAILBLAZER |
| 2006 - 2000 | CHEVROLET | V8, 4.8 L | SILVERADO   |
| 2006 - 2000 | CHEVROLET | V8, 5.3 L | SILVERADO   |
| 2006 - 2000 | CHEVROLET | V8, 6.0 L | SILVERADO   |
| 2006 - 2000 | CHEVROLET | V8, 5.3 L | SUBURBAN    |
| 2006 - 2000 | CHEVROLET | V8, 6.0 L | SUBURBAN    |
| 2006 - 2000 | CHEVROLET | V8, 4.8 L | TAHOE       |
| 2006 - 2000 | CHEVROLET | V8, 5.3 L | TAHOE       |
| 2006 - 2000 | GMC       | V8, 4.8 L | YUKON       |
| 2006 - 2000 | GMC       | V8, 5.3 L | YUKON       |
| 2006 - 2000 | GMC       | V8, 6.0 L | YUKON       |
| 2006 - 2002 | CHEVROLET | V8, 5.3 L | AVALANCHE   |
| 2006 - 2003 | CHEVROLET | V8, 4.8 L | EXPRESS     |
| 2006 - 2003 | CHEVROLET | V8, 5.3 L | EXPRESS     |
| 2006 - 2003 | CHEVROLET | V8, 6.0 L | EXPRESS     |
| 2006 - 2003 | HUMMER    | V8, 6.0 L | H2          |

**45010**



| Años        | Marca     | Motor     | Modelo      |
|-------------|-----------|-----------|-------------|
| 2007 - 2007 | BUICK     | V8, 5.3 L | RAINIER     |
| 2007 - 2007 | HUMMER    | V8, 6.0 L | H2          |
| 2008 - 2007 | CHEVROLET | V8, 5.3 L | TRAILBLAZER |
| 2009 - 2007 | CHEVROLET | V8, 4.8 L | TAHOE       |
| 2009 - 2007 | CHEVROLET | V8, 6.0 L | TRAILBLAZER |
| 2009 - 2007 | GMC       | V8, 4.8 L | YUKON       |
| 2009 - 2008 | CHEVROLET | V8, 6.2 L | TAHOE       |
| 2010 - 2007 | CHEVROLET | V8, 6.0 L | AVALANCHE   |
| 2010 - 2007 | CHEVROLET | V8, 4.8 L | SILVERADO   |
| 2010 - 2007 | CHEVROLET | V8, 5.3 L | SILVERADO   |
| 2010 - 2007 | CHEVROLET | V8, 6.0 L | SILVERADO   |

|             |           |           |                         |
|-------------|-----------|-----------|-------------------------|
| 2010 - 2007 | GMC       | V8, 4.8 L | SIERRA                  |
| 2010 - 2007 | GMC       | V8, 5.3 L | SIERRA                  |
| 2010 - 2007 | GMC       | V8, 6.0 L | SIERRA                  |
| 2010 - 2007 | GMC       | V8, 6.2 L | SIERRA                  |
| 2010 - 2008 | HUMMER    | V8, 6.2 L | H2                      |
| 2010 - 2008 | HUMMER    | V8, 5.3 L | H3                      |
| 2010 - 2009 | CHEVROLET | V8, 6.2 L | SILVERADO               |
| 2010 - 2009 | HUMMER    | V8, 5.3 L | H3T                     |
| 2012 - 2009 | CHEVROLET | V8, 5.3 L | COLORADO                |
| 2012 - 2009 | GMC       | V8, 5.3 L | CANYON                  |
| 2013 - 2007 | CHEVROLET | V8, 5.3 L | AVALANCHE               |
| 2013 - 2007 | CHEVROLET | V8, 6.0 L | SUBURBAN                |
| 2013 - 2007 | GMC       | V8, 6.0 L | YUKON                   |
| 2013 - 2011 | CHEVROLET | V8, 4.8 L | SILVERADO SERIES PICKUP |
| 2013 - 2011 | CHEVROLET | V8, 5.3 L | SILVERADO SERIES PICKUP |
| 2013 - 2011 | CHEVROLET | V8, 6.2 L | SILVERADO SERIES PICKUP |
| 2013 - 2011 | GMC       | V8, 4.8 L | SIERRA SERIES PICKUP    |
| 2013 - 2011 | GMC       | V8, 5.3 L | SIERRA SERIES PICKUP    |
| 2013 - 2011 | GMC       | V8, 6.2 L | SIERRA SERIES PICKUP    |
| 2014 - 2007 | CADILLAC  | V8, 6.2 L | ESCALADE                |
| 2014 - 2007 | CHEVROLET | V8, 4.8 L | EXPRESS                 |
| 2014 - 2007 | CHEVROLET | V8, 5.3 L | EXPRESS                 |
| 2014 - 2007 | CHEVROLET | V8, 6.0 L | EXPRESS                 |
| 2014 - 2007 | CHEVROLET | V8, 5.3 L | SUBURBAN                |
| 2014 - 2007 | CHEVROLET | V8, 5.3 L | TAHOE                   |
| 2014 - 2007 | GMC       | V8, 5.3 L | YUKON                   |
| 2014 - 2007 | GMC       | V8, 6.2 L | YUKON                   |
| 2015 - 2011 | CHEVROLET | V8, 6.0 L | SILVERADO SERIES PICKUP |
| 2015 - 2011 | GMC       | V8, 6.0 L | SIERRA SERIES PICKUP    |

**49059**



| Años        | Marca | Motor        | Modelo |
|-------------|-------|--------------|--------|
| 2015 - 2011 | MAZDA | 4 CIL. 1.5 L | 2      |

## BOMBAS DE AGUA

**5936**



| Años        | Marca   | Motor        | Modelo         |
|-------------|---------|--------------|----------------|
| 2008 - 2007 | RENAULT | 4 CIL. 1.6 L | EUROCLIO       |
| 2009 - 2003 | RENAULT | 4 CIL. 1.6 L | CLIO           |
| 2009 - 2005 | RENAULT | 4 CIL. 1.6 L | KANGOO EXPRESS |
| 2010 - 2002 | NISSAN  | 4 CIL. 1.6 L | PLATINA        |
| 2011 - 2008 | NISSAN  | 4 CIL. 1.6 L | APRIO          |
| 2012 - 2004 | RENAULT | 4 CIL. 1.6 L | KANGOO         |
| 2012 - 2010 | RENAULT | 4 CIL. 1.6 L | SANDERO        |
| 2012 - 2010 | RENAULT | 4 CIL. 1.6 L | STEPWAY        |



# CATÁLOGO MÁSTER AUTOMOTRIZ

## ENSAMBLE DIRECCIÓN HIDRÁULICA

**352172**



| Años        | Marca     | Motor     | Modelo |
|-------------|-----------|-----------|--------|
| 2012 - 2008 | CHEVROLET | V6, 3.6 L | MALIBU |

**352203**



| Años        | Marca      | Motor     | Modelo |
|-------------|------------|-----------|--------|
| 2005 - 2000 | VOLKSWAGEN | V6, 2.8 L | PASSAT |

**352350**



| Años        | Marca | Motor     | Modelo  |
|-------------|-------|-----------|---------|
| 2001 - 2001 | DODGE | V8, 4.7 L | DURANGO |

**352190**



| Años        | Marca     | Motor        | Modelo   |
|-------------|-----------|--------------|----------|
| 2002 - 2002 | PONTIAC   | 4 CIL. 2.4 L | SUNFIRE  |
| 2004 - 2003 | CHEVROLET | 4 CIL. 2.2 L | CAVALIER |
| 2005 - 2002 | CHEVROLET | 4 CIL. 2.4 L | CAVALIER |
| 2005 - 2003 | PONTIAC   | 4 CIL. 2.2 L | SUNFIRE  |

**352204**



| Años        | Marca      | Motor        | Modelo |
|-------------|------------|--------------|--------|
| 2005 - 2000 | VOLKSWAGEN | 4 CIL. 1.8 L | PASSAT |

**352460**



| Años        | Marca | Motor     | Modelo  |
|-------------|-------|-----------|---------|
| 2000 - 2000 | DODGE | V8, 5.2 L | DURANGO |

**352197**



| Años        | Marca  | Motor        | Modelo |
|-------------|--------|--------------|--------|
| 2005 - 2004 | TOYOTA | 4 CIL. 2.4 L | RAV4   |

**352218**



| Años        | Marca | Motor     | Modelo   |
|-------------|-------|-----------|----------|
| 2010 - 2010 | FORD  | V8, 4.6 L | EXPLORER |

**352470**



| Años        | Marca | Motor     | Modelo   |
|-------------|-------|-----------|----------|
| 2003 - 2002 | DODGE | V8, 4.7 L | RAM 2500 |

**352200**



| Años        | Marca     | Motor        | Modelo   |
|-------------|-----------|--------------|----------|
| 2005 - 2002 | PONTIAC   | 4 CIL. 2.2 L | GRAND AM |
| 2006 - 2004 | CHEVROLET | 4 CIL. 2.2 L | MALIBU   |

**352280**



| Años        | Marca | Motor     | Modelo  |
|-------------|-------|-----------|---------|
| 2002 - 2000 | DODGE | V8, 5.9 L | DURANGO |

**352486**



| Años        | Marca | Motor     | Modelo            |
|-------------|-------|-----------|-------------------|
| 2012 - 2011 | DODGE | V6, 6.7 L | RAM SERIES PICKUP |
| 2012 - 2011 | DODGE | V8, 5.7 L | RAM SERIES PICKUP |



# POWERING PROGRESS

## ENSAMBLE DIRECCIÓN HIDRÁULICA

### 352520



| Años        | Marca    | Motor        | Modelo  |
|-------------|----------|--------------|---------|
| 2000 - 2000 | CHRYSLER | 4 CIL. 2.0 L | CIRRUS  |
| 2000 - 2000 | CHRYSLER | 4 CIL. 2.4 L | CIRRUS  |
| 2000 - 2000 | DODGE    | 4 CIL. 2.0 L | STRATUS |
| 2000 - 2000 | DODGE    | 4 CIL. 2.4 L | STRATUS |

### 352619



| Años        | Marca     | Motor     | Modelo |
|-------------|-----------|-----------|--------|
| 2014 - 2010 | CHEVROLET | V6, 3.6 L | CAMARO |

### 352650



| Años        | Marca    | Motor        | Modelo  |
|-------------|----------|--------------|---------|
| 2000 - 2000 | CHRYSLER | 4 CIL. 2.4 L | CIRRUS  |
| 2000 - 2000 | DODGE    | 4 CIL. 2.0 L | STRATUS |
| 2000 - 2000 | DODGE    | 4 CIL. 2.4 L | STRATUS |

### 352790



| Años        | Marca | Motor     | Modelo |
|-------------|-------|-----------|--------|
| 2003 - 2000 | FORD  | V8, 5.4 L | F-250  |

### 352800



| Años        | Marca | Motor     | Modelo    |
|-------------|-------|-----------|-----------|
| 2003 - 2000 | FORD  | V8, 7.3 L | EXCURSION |

### 352850



| Años        | Marca | Motor      | Modelo            |
|-------------|-------|------------|-------------------|
| 2000 - 2000 | FORD  | V10, 6.8 L | SUPER DUTY PICKUP |
| 2000 - 2000 | FORD  | V8, 5.4 L  | SUPER DUTY PICKUP |
| 2003 - 2000 | FORD  | V8, 5.4 L  | EXCURSION         |
| 2006 - 2000 | FORD  | V8, 5.4 L  | F-350 SUPER DUTY  |

### 352860



| Años        | Marca | Motor      | Modelo           |
|-------------|-------|------------|------------------|
| 2005 - 2000 | FORD  | V10, 6.8 L | EXCURSION        |
| 2006 - 2000 | FORD  | V10, 6.8 L | F-450 SUPER DUTY |

### 352880



| Años        | Marca | Motor     | Modelo            |
|-------------|-------|-----------|-------------------|
| 2000 - 2000 | FORD  | V8, 7.3 L | SUPER DUTY PICKUP |

### 352890



| Años        | Marca | Motor        | Modelo |
|-------------|-------|--------------|--------|
| 2000 - 2000 | FORD  | 4 CIL. 2.5 L | RANGER |
| 2000 - 2000 | FORD  | V6, 3.0 L    | RANGER |
| 2000 - 2000 | FORD  | V6, 4.0 L    | RANGER |

### 353020



| Años        | Marca | Motor        | Modelo  |
|-------------|-------|--------------|---------|
| 2003 - 2003 | DODGE | 4 CIL. 2.4 L | STRATUS |

### 353080



| Años        | Marca    | Motor     | Modelo  |
|-------------|----------|-----------|---------|
| 2003 - 2001 | CHRYSLER | V6, 3.0 L | SEBRING |
| 2003 - 2001 | DODGE    | V6, 3.0 L | STRATUS |

### 353090



| Años        | Marca | Motor        | Modelo         |
|-------------|-------|--------------|----------------|
| 2002 - 2002 | JEEP  | 6 CIL. 4.0 L | GRAND CHEROKEE |



# CATÁLOGO MÁSTER AUTOMOTRIZ

## ENSAMBLE DIRECCIÓN HIDRÁULICA

### 353110



| Años        | Marca     | Motor        | Modelo   |
|-------------|-----------|--------------|----------|
| 2001 - 2000 | PONTIAC   | 4 CIL. 2.4 L | SUNFIRE  |
| 2002 - 2000 | CHEVROLET | 4 CIL. 2.2 L | CAVALIER |
| 2002 - 2000 | PONTIAC   | 4 CIL. 2.2 L | SUNFIRE  |

### 353180



| Años        | Marca     | Motor     | Modelo                  |
|-------------|-----------|-----------|-------------------------|
| 2001 - 2001 | CHEVROLET | V8, 5.3 L | SILVERADO SERIES PICKUP |

### 353190



| Años        | Marca     | Motor     | Modelo                  |
|-------------|-----------|-----------|-------------------------|
| 2000 - 2000 | CHEVROLET | V6, 4.3 L | SILVERADO SERIES PICKUP |
| 2001 - 2000 | CHEVROLET | V8, 5.3 L | SILVERADO SERIES PICKUP |
| 2001 - 2000 | CHEVROLET | V8, 6.0 L | SILVERADO SERIES PICKUP |
| 2005 - 2005 | CHEVROLET | V8, 4.8 L | SILVERADO SERIES PICKUP |

### 353260



| Años        | Marca     | Motor     | Modelo   |
|-------------|-----------|-----------|----------|
| 2001 - 2000 | CHEVROLET | V8, 5.3 L | SUBURBAN |
| 2001 - 2000 | CHEVROLET | V8, 6.0 L | SUBURBAN |

|             |           |           |                         |
|-------------|-----------|-----------|-------------------------|
| 2002 - 2002 | CHEVROLET | V8, 5.3 L | AVALANCHE               |
| 2007 - 2000 | CHEVROLET | V6, 4.3 L | SILVERADO SERIES PICKUP |
| 2007 - 2000 | CHEVROLET | V8, 4.8 L | SILVERADO SERIES PICKUP |
| 2007 - 2000 | CHEVROLET | V8, 5.3 L | SILVERADO SERIES PICKUP |
| 2007 - 2002 | CHEVROLET | V8, 6.0 L | SILVERADO SERIES PICKUP |

### 353600



| Años        | Marca     | Motor     | Modelo            |
|-------------|-----------|-----------|-------------------|
| 2000 - 2000 | CHEVROLET | V8, 5.0 L | EXPRESS           |
| 2000 - 2000 | CHEVROLET | V8, 5.7 L | EXPRESS CARGO VAN |

### 353770



| Años        | Marca | Motor        | Modelo   |
|-------------|-------|--------------|----------|
| 2001 - 2000 | JEEP  | 6 CIL. 4.0 L | CHEROKEE |

### 353810



| Años        | Marca | Motor        | Modelo   |
|-------------|-------|--------------|----------|
| 2001 - 2000 | JEEP  | 4 CIL. 2.5 L | WRANGLER |

### 353820



| Años | Marca | Motor | Modelo |
|------|-------|-------|--------|
|------|-------|-------|--------|

|             |           |           |           |
|-------------|-----------|-----------|-----------|
| 2003 - 2003 | CHEVROLET | V8, 5.3 L | AVALANCHE |
|-------------|-----------|-----------|-----------|

### 353840



| Años        | Marca | Motor        | Modelo   |
|-------------|-------|--------------|----------|
| 2001 - 2000 | JEEP  | 6 CIL. 4.0 L | WRANGLER |

### 353920



| Años        | Marca   | Motor     | Modelo          |
|-------------|---------|-----------|-----------------|
| 2000 - 2000 | FORD    | V8, 4.6 L | F-250           |
| 2000 - 2000 | LINCOLN | V8, 5.4 L | NAVIGATOR       |
| 2003 - 2003 | FORD    | V8, 4.6 L | F SERIES PICKUP |
| 2003 - 2003 | FORD    | V8, 5.4 L | LOBO            |
| 2004 - 2002 | FORD    | V8, 4.6 L | LOBO            |

### 353930



| Años        | Marca | Motor     | Modelo |
|-------------|-------|-----------|--------|
| 2006 - 2001 | FORD  | V6, 4.2 L | F-150  |

### 353980



| Años        | Marca     | Motor     | Modelo |
|-------------|-----------|-----------|--------|
| 2005 - 2000 | CHEVROLET | V6, 4.3 L | BLAZER |

## ENSAMBLE DIRECCIÓN HIDRÁULICA

**354020**



| Años        | Marca | Motor        | Modelo |
|-------------|-------|--------------|--------|
| 2002 - 2000 | FORD  | 4 CIL. 2.0 L | ESCORT |
| 2002 - 2000 | FORD  | 4 CIL. 2.0 L | ZX2    |

**354130**



| Años        | Marca     | Motor        | Modelo  |
|-------------|-----------|--------------|---------|
| 2002 - 2001 | CHEVROLET | 4 CIL. 2.0 L | TRACKER |

**357620**



| Años        | Marca | Motor        | Modelo |
|-------------|-------|--------------|--------|
| 2005 - 2000 | DODGE | 4 CIL. 2.0 L | NEON   |

**354070**



| Años        | Marca | Motor        | Modelo |
|-------------|-------|--------------|--------|
| 2005 - 2001 | HONDA | 4 CIL. 1.7 L | CIVIC  |

**357310**



| Años        | Marca  | Motor        | Modelo |
|-------------|--------|--------------|--------|
| 2001 - 2000 | NISSAN | 4 CIL. 2.4 L | ALTIMA |

**357720**



| Años        | Marca | Motor        | Modelo |
|-------------|-------|--------------|--------|
| 2002 - 2000 | HONDA | 4 CIL. 2.3 L | ACCORD |

**354080**



| Años        | Marca | Motor     | Modelo              |
|-------------|-------|-----------|---------------------|
| 2001 - 2000 | FORD  | V6, 4.0 L | EXPLORER            |
| 2001 - 2001 | FORD  | V6, 4.0 L | EXPLORER SPORT TRAC |

**357390**



| Años        | Marca | Motor        | Modelo |
|-------------|-------|--------------|--------|
| 2000 - 2000 | HONDA | 4 CIL. 1.6 L | CIVIC  |

**357730**



| Años        | Marca | Motor        | Modelo |
|-------------|-------|--------------|--------|
| 2002 - 2000 | HONDA | 4 CIL. 2.3 L | ACCORD |

**354100**



| Años        | Marca | Motor     | Modelo   |
|-------------|-------|-----------|----------|
| 2001 - 2000 | FORD  | V8, 5.0 L | EXPLORER |

**357480**



| Años        | Marca | Motor        | Modelo |
|-------------|-------|--------------|--------|
| 2011 - 2002 | FORD  | 4 CIL. 2.3 L | RANGER |

**360510**



| Años        | Marca     | Motor        | Modelo   |
|-------------|-----------|--------------|----------|
| 2002 - 2000 | CHEVROLET | 4 CIL. 2.4 L | CAVALIER |
| 2005 - 2003 | CHEVROLET | 4 CIL. 2.2 L | CAVALIER |
| 2005 - 2005 | PONTIAC   | 4 CIL. 2.2 L | SUNFIRE  |

# CATÁLOGO MÁSTER AUTOMOTRIZ

## ENSAMBLE DIRECCIÓN HIDRÁULICA

**360970**



| Años        | Marca | Motor        | Modelo   |
|-------------|-------|--------------|----------|
| 2002 - 2000 | JEEP  | 4 CIL. 2.5 L | CHEROKEE |

**361110**



| Años        | Marca     | Motor     | Modelo     |
|-------------|-----------|-----------|------------|
| 2002 - 2000 | CHEVROLET | V6, 3.4 L | CAMARO     |
| 2002 - 2000 | CHEVROLET | V8, 5.7 L | CAMARO     |
| 2002 - 2000 | CHEVROLET | V6, 3.8 L | CAMARO Z28 |

**361180**



| Años        | Marca | Motor     | Modelo   |
|-------------|-------|-----------|----------|
| 2002 - 2000 | FORD  | V6, 4.0 L | EXPLORER |

**361330**



| Años        | Marca   | Motor     | Modelo         |
|-------------|---------|-----------|----------------|
| 2002 - 2000 | FORD    | V8, 4.6 L | CROWN VICTORIA |
| 2002 - 2000 | LINCOLN | V8, 4.6 L | TOWN CAR       |
| 2002 - 2000 | MERCURY | V8, 4.6 L | GRAND MARQUIS  |

**362810**



| Años        | Marca     | Motor        | Modelo   |
|-------------|-----------|--------------|----------|
| 2000 - 2000 | CHEVROLET | 4 CIL. 2.4 L | CAVALIER |
| 2000 - 2000 | PONTIAC   | 4 CIL. 2.4 L | SUNFIRE  |

**363180**



| Años        | Marca     | Motor     | Modelo   |
|-------------|-----------|-----------|----------|
| 2004 - 2000 | CHEVROLET | V8, 5.7 L | CORVETTE |

**363200**



| Años        | Marca   | Motor        | Modelo   |
|-------------|---------|--------------|----------|
| 2001 - 2000 | PONTIAC | 4 CIL. 2.4 L | GRAND AM |

**363520**



| Años        | Marca     | Motor     | Modelo                  |
|-------------|-----------|-----------|-------------------------|
| 2009 - 2004 | CHEVROLET | V8, 6.0 L | SILVERADO SERIES PICKUP |

**364520**



| Años        | Marca  | Motor     | Modelo |
|-------------|--------|-----------|--------|
| 2006 - 2002 | NISSAN | V6, 3.5 L | ALTIMA |

**365260**



| Años        | Marca | Motor     | Modelo            |
|-------------|-------|-----------|-------------------|
| 2001 - 2000 | DODGE | V6, 3.9 L | RAM 1500          |
| 2001 - 2000 | DODGE | V8, 5.2 L | RAM 2500          |
| 2001 - 2000 | DODGE | V8, 5.9 L | RAM 2500          |
| 2001 - 2000 | DODGE | V6, 3.9 L | RAM SERIES PICKUP |
| 2001 - 2000 | DODGE | V8, 5.2 L | RAM SERIES PICKUP |
| 2001 - 2000 | DODGE | V8, 5.9 L | RAM SERIES PICKUP |
| 2002 - 2000 | DODGE | V8, 5.2 L | RAM CHARGER       |
| 2002 - 2000 | DODGE | V8, 5.9 L | RAM CHARGER       |

**365290**



| Años        | Marca   | Motor     | Modelo     |
|-------------|---------|-----------|------------|
| 2003 - 2003 | PONTIAC | V6, 3.8 L | GRAND PRIX |

**365370**



| Años | Marca | Motor | Modelo |
|------|-------|-------|--------|
|------|-------|-------|--------|



# POWERING PROGRESS

## ENSAMBLE DIRECCIÓN HIDRÁULICA

### 365370



| Años        | Marca     | Motor     | Modelo   |
|-------------|-----------|-----------|----------|
| 2003 - 2000 | CHEVROLET | V6, 3.1 L | MALIBU   |
| 2005 - 2000 | PONTIAC   | V6, 3.4 L | GRAND AM |

### 365406



| Años        | Marca     | Motor     | Modelo  |
|-------------|-----------|-----------|---------|
| 2004 - 2002 | CHEVROLET | V6, 3.4 L | VENTURE |
| 2005 - 2001 | PONTIAC   | V6, 3.4 L | AZTEK   |

### 365411



| Años        | Marca   | Motor     | Modelo   |
|-------------|---------|-----------|----------|
| 2002 - 2001 | PONTIAC | V6, 3.4 L | GRAND AM |

### 365419



| Años        | Marca | Motor        | Modelo |
|-------------|-------|--------------|--------|
| 2003 - 2000 | FORD  | 4 CIL. 2.0 L | FOCUS  |

### 365422



| Años        | Marca | Motor        | Modelo |
|-------------|-------|--------------|--------|
| 2004 - 2002 | FORD  | 4 CIL. 2.0 L | FOCUS  |

### 365425



| Años        | Marca     | Motor     | Modelo   |
|-------------|-----------|-----------|----------|
| 2002 - 2002 | CHEVROLET | V8, 6.0 L | SUBURBAN |
| 2002 - 2002 | CHEVROLET | V8, 8.1 L | SUBURBAN |

### 365428



| Años        | Marca | Motor     | Modelo  |
|-------------|-------|-----------|---------|
| 2000 - 2000 | DODGE | V6, 2.5 L | STRATUS |

### 365438



| Años        | Marca    | Motor     | Modelo   |
|-------------|----------|-----------|----------|
| 2000 - 2000 | CHRYSLER | V6, 2.7 L | CONCORDE |
| 2000 - 2000 | CHRYSLER | V6, 3.5 L | INTREPID |
| 2001 - 2000 | CHRYSLER | V6, 3.2 L | CONCORDE |
| 2001 - 2001 | CHRYSLER | V6, 3.2 L | INTREPID |
| 2002 - 2002 | CHRYSLER | V6, 3.5 L | CONCORDE |
| 2003 - 2000 | CHRYSLER | V6, 3.5 L | 300M     |

### 365441



| Años        | Marca | Motor        | Modelo |
|-------------|-------|--------------|--------|
| 2006 - 2000 | DODGE | 4 CIL. 2.0 L | NEON   |

### 365442



| Años        | Marca    | Motor     | Modelo             |
|-------------|----------|-----------|--------------------|
| 2000 - 2000 | CHRYSLER | V6, 3.3 L | TOWN & COUNTRY VAN |
| 2000 - 2000 | PLYMOUTH | V6, 3.3 L | GRAND VOYAGER      |

### 365445



| Años        | Marca    | Motor     | Modelo             |
|-------------|----------|-----------|--------------------|
| 2002 - 2001 | CHRYSLER | V6, 3.3 L | TOWN & COUNTRY VAN |
| 2002 - 2001 | CHRYSLER | V6, 3.8 L | TOWN & COUNTRY VAN |
| 2002 - 2001 | DODGE    | V6, 3.3 L | CARAVAN            |
| 2004 - 2004 | CHRYSLER | V6, 3.3 L | VOYAGER            |

### 365447



| Años        | Marca    | Motor        | Modelo  |
|-------------|----------|--------------|---------|
| 2004 - 2001 | DODGE    | 4 CIL. 2.4 L | STRATUS |
| 2006 - 2004 | CHRYSLER | 4 CIL. 2.4 L | SEBRING |





# CATÁLOGO MÁSTER AUTOMOTRIZ

## ENSAMBLE DIRECCIÓN HIDRÁULICA

**365448**



| Años        | Marca | Motor     | Modelo  |
|-------------|-------|-----------|---------|
| 2004 - 2001 | DODGE | V6, 2.7 L | STRATUS |

**365461**



| Años        | Marca    | Motor        | Modelo     |
|-------------|----------|--------------|------------|
| 2002 - 2001 | CHRYSLER | 4 CIL. 2.4 L | PT CRUISER |

**365475**



| Años        | Marca | Motor        | Modelo |
|-------------|-------|--------------|--------|
| 2007 - 2005 | FORD  | 4 CIL. 2.0 L | FOCUS  |

**365450**



| Años        | Marca | Motor     | Modelo  |
|-------------|-------|-----------|---------|
| 2001 - 2000 | FORD  | V6, 3.8 L | MUSTANG |
| 2001 - 2001 | FORD  | V8, 4.6 L | MUSTANG |

**365462**



| Años        | Marca    | Motor        | Modelo     |
|-------------|----------|--------------|------------|
| 2007 - 2003 | CHRYSLER | 4 CIL. 2.4 L | PT CRUISER |

**365477**



| Años        | Marca | Motor     | Modelo  |
|-------------|-------|-----------|---------|
| 2000 - 2000 | FORD  | V8, 4.6 L | MUSTANG |

**365451**



| Años        | Marca     | Motor        | Modelo      |
|-------------|-----------|--------------|-------------|
| 2007 - 2002 | CHEVROLET | 6 CIL. 4.2 L | TRAILBLAZER |

**365463**



| Años        | Marca     | Motor     | Modelo    |
|-------------|-----------|-----------|-----------|
| 2003 - 2003 | CHEVROLET | V8, 5.3 L | SONORA    |
| 2006 - 2004 | CHEVROLET | V8, 5.3 L | AVALANCHE |
| 2007 - 2002 | CHEVROLET | V8, 5.3 L | SUBURBAN  |
| 2007 - 2006 | CHEVROLET | V8, 5.3 L | TAHOE     |

**365481**



| Años        | Marca   | Motor     | Modelo |
|-------------|---------|-----------|--------|
| 2005 - 2002 | MERCURY | V6, 3.0 L | SABLE  |

**365453**



| Años        | Marca     | Motor     | Modelo                  |
|-------------|-----------|-----------|-------------------------|
| 2001 - 2001 | CHEVROLET | V8, 6.6 L | SILVERADO SERIES PICKUP |

**365472**



| Años        | Marca   | Motor     | Modelo         |
|-------------|---------|-----------|----------------|
| 2004 - 2003 | FORD    | V8, 4.6 L | CROWN VICTORIA |
| 2005 - 2004 | MERCURY | V8, 4.6 L | GRAND MARQUIS  |
| 2006 - 2004 | LINCOLN | V8, 4.6 L | TOWN CAR       |

**365483**



| Años        | Marca    | Motor     | Modelo   |
|-------------|----------|-----------|----------|
| 2006 - 2006 | CHRYSLER | V6, 3.5 L | PACIFICA |
| 2006 - 2006 | CHRYSLER | V6, 3.8 L | PACIFICA |

## ENSAMBLE DIRECCIÓN HIDRÁULICA

**365484**



| Años        | Marca | Motor     | Modelo   |
|-------------|-------|-----------|----------|
| 2003 - 2000 | FORD  | V6, 3.8 L | WINDSTAR |

**365488**



| Años        | Marca   | Motor     | Modelo |
|-------------|---------|-----------|--------|
| 2006 - 2003 | LINCOLN | V8, 3.9 L | LS     |

**365506**



| Años        | Marca | Motor     | Modelo  |
|-------------|-------|-----------|---------|
| 2004 - 2000 | HONDA | V6, 3.5 L | ODYSSEY |

**365485**



| Años        | Marca | Motor     | Modelo   |
|-------------|-------|-----------|----------|
| 2003 - 2000 | FORD  | V6, 3.8 L | WINDSTAR |

**365492**



| Años        | Marca | Motor     | Modelo     |
|-------------|-------|-----------|------------|
| 2006 - 2005 | FORD  | V8, 5.4 L | EXPEDITION |

**365513**



| Años        | Marca     | Motor     | Modelo |
|-------------|-----------|-----------|--------|
| 2003 - 2000 | CHEVROLET | V6, 3.1 L | MALIBU |

**365486**



| Años        | Marca   | Motor     | Modelo |
|-------------|---------|-----------|--------|
| 2001 - 2000 | LINCOLN | V8, 3.9 L | LS     |

**365494**



| Años        | Marca | Motor     | Modelo          |
|-------------|-------|-----------|-----------------|
| 2003 - 2003 | FORD  | V8, 4.6 L | F-SERIES PICKUP |

**365527**



| Años        | Marca | Motor     | Modelo |
|-------------|-------|-----------|--------|
| 2002 - 2000 | HONDA | V6, 3.0 L | ACCORD |

**365487**



| Años        | Marca   | Motor     | Modelo |
|-------------|---------|-----------|--------|
| 2001 - 2000 | LINCOLN | V6, 3.0 L | LS     |
| 2002 - 2002 | LINCOLN | V8, 3.9 L | LS     |

**365496**



| Años        | Marca | Motor        | Modelo  |
|-------------|-------|--------------|---------|
| 2004 - 2001 | DODGE | 4 CIL. 2.4 L | STRATUS |

**365535**



| Años        | Marca | Motor     | Modelo |
|-------------|-------|-----------|--------|
| 2007 - 2003 | HONDA | V6, 3.0 L | ACCORD |

# CATÁLOGO MÁSTER AUTOMOTRIZ

## ENSAMBLE DIRECCIÓN HIDRÁULICA

**365539**



| Años        | Marca | Motor        | Modelo |
|-------------|-------|--------------|--------|
| 2006 - 2002 | HONDA | 4 CIL. 2.4 L | CR-V   |

**365584**



| Años        | Marca      | Motor        | Modelo |
|-------------|------------|--------------|--------|
| 2002 - 2000 | VOLKSWAGEN | V6, 2.8 L    | JETTA  |
| 2004 - 2000 | VOLKSWAGEN | 4 CIL. 2.0 L | GOLF   |
| 2005 - 2000 | VOLKSWAGEN | 4 CIL. 2.0 L | JETTA  |

**365616**



| Años        | Marca | Motor        | Modelo |
|-------------|-------|--------------|--------|
| 2008 - 2007 | FORD  | 4 CIL. 2.3 L | FUSION |

**365543**



| Años        | Marca | Motor     | Modelo  |
|-------------|-------|-----------|---------|
| 2007 - 2005 | HONDA | V6, 3.5 L | ODYSSEY |

**365585**



| Años        | Marca      | Motor     | Modelo |
|-------------|------------|-----------|--------|
| 2002 - 2000 | VOLKSWAGEN | V6, 2.8 L | JETTA  |

**365623**



| Años        | Marca    | Motor     | Modelo  |
|-------------|----------|-----------|---------|
| 2007 - 2005 | CHRYSLER | V6, 3.3 L | VOYAGER |

**365545**



| Años        | Marca | Motor        | Modelo |
|-------------|-------|--------------|--------|
| 2009 - 2006 | MAZDA | 4 CIL. 2.0 L | 3      |
| 2009 - 2006 | MAZDA | 4 CIL. 2.3 L | 3      |

**365609**



| Años        | Marca | Motor        | Modelo |
|-------------|-------|--------------|--------|
| 2005 - 2003 | DODGE | 4 CIL. 2.4 L | NEON   |

**365630**



| Años        | Marca     | Motor     | Modelo  |
|-------------|-----------|-----------|---------|
| 2002 - 2002 | CHEVROLET | V6, 4.3 L | EXPRESS |

**365575**



| Años        | Marca     | Motor     | Modelo  |
|-------------|-----------|-----------|---------|
| 2004 - 2002 | CHEVROLET | V6, 3.4 L | VENTURE |

**365615**



| Años        | Marca | Motor     | Modelo   |
|-------------|-------|-----------|----------|
| 2010 - 2006 | FORD  | V6, 4.0 L | EXPLORER |

**365658**



| Años        | Marca | Motor     | Modelo  |
|-------------|-------|-----------|---------|
| 2012 - 2008 | JEEP  | V6, 3.7 L | LIBERTY |



# POWERING PROGRESS

## ENSAMBLE DIRECCIÓN HIDRÁULICA

**365660**



Años . . . . . Marca . . . . . Motor . . . . . Modelo . . . . .  
 2000 - 2000 MERCURY V6, 3.0 L SABLE

**365685**



Años . . . . . Marca . . . . . Motor . . . . . Modelo . . . . .  
 2011 - 2008 HONDA 4 CIL. 1.8 L CIVIC

**365710**



Años . . . . . Marca . . . . . Motor . . . . . Modelo . . . . .  
 2002 - 2000 FORD V6, 4.2 L E SERIES VAN

**365669**



Años . . . . . Marca . . . . . Motor . . . . . Modelo . . . . .  
 2008 - 2008 CHEVROLET 4 CIL. 1.6 L AVEO

**365696**



Años . . . . . Marca . . . . . Motor . . . . . Modelo . . . . .  
 2010 - 2009 DODGE 4 CIL. 2.4 L JOURNEY

**365714**



Años . . . . . Marca . . . . . Motor . . . . . Modelo . . . . .  
 2006 - 2004 NISSAN 4 CIL. 2.5 L ALTIMA

**365670**



Años . . . . . Marca . . . . . Motor . . . . . Modelo . . . . .  
 2000 - 2000 VOLKSWAGEN 4 CIL. 2.0 L BEETLE

**365697**



Años . . . . . Marca . . . . . Motor . . . . . Modelo . . . . .  
 2010 - 2009 DODGE V6, 3.5 L JOURNEY

**365720**



Años . . . . . Marca . . . . . Motor . . . . . Modelo . . . . .  
 2001 - 2000 FORD V10, 6.8 L SUPER DUTY VAN  
 2001 - 2000 FORD V8, 5.4 L SUPER DUTY VAN  
 2006 - 2002 FORD V8, 4.6 L E SERIES VAN  
 2007 - 2001 FORD V8, 5.4 L E SERIES VAN

**365680**



Años . . . . . Marca . . . . . Motor . . . . . Modelo . . . . .  
 2005 - 2000 VOLKSWAGEN 4 CIL. 2.0 L BEETLE

**365700**



Años . . . . . Marca . . . . . Motor . . . . . Modelo . . . . .  
 2005 - 2000 VOLKSWAGEN 4 CIL. 2.0 L BEETLE

**365728**



Años . . . . . Marca . . . . . Motor . . . . . Modelo . . . . .  
 2001 - 2000 VOLKSWAGEN 4 CIL. 1.8 L GOLF  
 2001 - 2000 VOLKSWAGEN 4 CIL. 1.8 L JETTA



# CATÁLOGO MÁSTER AUTOMOTRIZ

## ENSAMBLE DIRECCIÓN HIDRÁULICA

**365729**



| Años        | Marca      | Motor        | Modelo |
|-------------|------------|--------------|--------|
| 2003 - 2000 | VOLKSWAGEN | 4 CIL. 1.8 L | GOLF   |
| 2005 - 2000 | VOLKSWAGEN | 4 CIL. 1.8 L | JETTA  |

**365785**



| Años        | Marca | Motor     | Modelo       |
|-------------|-------|-----------|--------------|
| 2007 - 2005 | FORD  | V6, 3.0 L | FIVE HUNDRED |
| 2007 - 2005 | FORD  | V6, 3.0 L | MONTEGO      |

**365809**



| Años        | Marca  | Motor        | Modelo |
|-------------|--------|--------------|--------|
| 2006 - 2004 | NISSAN | 4 CIL. 2.5 L | SENTRA |

**365730**



| Años        | Marca | Motor     | Modelo         |
|-------------|-------|-----------|----------------|
| 2001 - 2000 | FORD  | V8, 7.3 L | SUPER DUTY VAN |

**365786**



| Años        | Marca | Motor     | Modelo          |
|-------------|-------|-----------|-----------------|
| 2009 - 2008 | FORD  | V8, 5.4 L | EXPEDITION      |
| 2009 - 2009 | FORD  | V8, 5.4 L | F SERIES PICKUP |

**365810**



| Años        | Marca     | Motor     | Modelo                  |
|-------------|-----------|-----------|-------------------------|
| 2001 - 2001 | CHEVROLET | V8, 8.1 L | SILVERADO SERIES PICKUP |

**365732**



| Años        | Marca      | Motor        | Modelo |
|-------------|------------|--------------|--------|
| 2005 - 2000 | VOLKSWAGEN | 4 CIL. 2.0 L | JETTA  |
| 2006 - 2000 | VOLKSWAGEN | 4 CIL. 2.0 L | GOLF   |

**365787**



| Años        | Marca | Motor     | Modelo          |
|-------------|-------|-----------|-----------------|
| 2009 - 2009 | FORD  | V8, 4.6 L | F SERIES PICKUP |

**365811**



| Años        | Marca     | Motor     | Modelo |
|-------------|-----------|-----------|--------|
| 2007 - 2006 | CHEVROLET | V6, 3.5 L | MALIBU |

**365784**



| Años        | Marca | Motor     | Modelo |
|-------------|-------|-----------|--------|
| 2009 - 2006 | FORD  | V6, 3.0 L | FUSION |

**365788**



| Años        | Marca | Motor     | Modelo     |
|-------------|-------|-----------|------------|
| 2007 - 2007 | FORD  | V8, 5.4 L | EXPEDITION |

**365820**



| Años        | Marca    | Motor     | Modelo |
|-------------|----------|-----------|--------|
| 2001 - 2000 | NISSAN   | V6, 3.0 L | MAXIMA |
| 2001 - 2001 | INFINITI | V6, 3.0 L | I30    |



# POWERING PROGRESS

## ENSAMBLE DIRECCIÓN HIDRÁULICA

### 365827



| Años        | Marca | Motor        | Modelo   |
|-------------|-------|--------------|----------|
| 2006 - 2006 | DODGE | 4 CIL. 1.6 L | VERNA    |
| 2009 - 2006 | DODGE | 4 CIL. 1.6 L | ATTITUDE |

### 365842



| Años        | Marca  | Motor     | Modelo |
|-------------|--------|-----------|--------|
| 2010 - 2010 | TOYOTA | V6, 3.5 L | SIENNA |

### 365870



| Años        | Marca | Motor     | Modelo   |
|-------------|-------|-----------|----------|
| 2000 - 2000 | FORD  | V6, 3.0 L | WINDSTAR |

### 365839



| Años        | Marca  | Motor     | Modelo |
|-------------|--------|-----------|--------|
| 2006 - 2004 | TOYOTA | V6, 3.3 L | SIENNA |

### 365843



| Años        | Marca  | Motor     | Modelo |
|-------------|--------|-----------|--------|
| 2010 - 2010 | TOYOTA | V6, 3.5 L | SIENNA |

### 365916



| Años        | Marca | Motor        | Modelo |
|-------------|-------|--------------|--------|
| 2001 - 2000 | FORD  | 4 CIL. 2.0 L | FOCUS  |

### 365840



| Años        | Marca   | Motor        | Modelo   |
|-------------|---------|--------------|----------|
| 2000 - 2000 | MERCURY | 4 CIL. 2.0 L | MYSTIQUE |

### 365850



| Años        | Marca   | Motor     | Modelo   |
|-------------|---------|-----------|----------|
| 2000 - 2000 | FORD    | V6, 2.5 L | CONTOUR  |
| 2000 - 2000 | MERCURY | V6, 2.5 L | COUGAR   |
| 2000 - 2000 | MERCURY | V6, 2.5 L | MYSTIQUE |

### 366147



| Años        | Marca    | Motor     | Modelo  |
|-------------|----------|-----------|---------|
| 2008 - 2008 | CHRYSLER | V6, 3.3 L | VOYAGER |

### 365841



| Años        | Marca  | Motor     | Modelo |
|-------------|--------|-----------|--------|
| 2006 - 2004 | TOYOTA | V6, 3.3 L | SIENNA |

### 365857



| Años        | Marca      | Motor        | Modelo |
|-------------|------------|--------------|--------|
| 2003 - 2002 | VOLKSWAGEN | 4 CIL. 1.8 L | GOLF   |
| 2005 - 2002 | VOLKSWAGEN | 4 CIL. 1.8 L | JETTA  |

### 366207



| Años        | Marca | Motor     | Modelo          |
|-------------|-------|-----------|-----------------|
| 2010 - 2004 | FORD  | V8, 5.4 L | E450 SUPER DUTY |





# CATÁLOGO MÁSTER AUTOMOTRIZ

## ENSAMBLE DIRECCIÓN HIDRÁULICA

**366265**



| Años        | Marca | Motor        | Modelo |
|-------------|-------|--------------|--------|
| 2013 - 2010 | MAZDA | 4 CIL. 2.0 L | 3      |

**368650**



| Años        | Marca     | Motor     | Modelo              |
|-------------|-----------|-----------|---------------------|
| 2000 - 2000 | CHEVROLET | V8, 7.4 L | C & K SERIES PICKUP |
| 2002 - 2001 | CHEVROLET | V8, 8.1 L | C & K SERIES PICKUP |

**370230**



| Años        | Marca   | Motor     | Modelo |
|-------------|---------|-----------|--------|
| 2001 - 2001 | MERCURY | V6, 3.0 L | SABLE  |

**366720**



| Años        | Marca     | Motor     | Modelo      |
|-------------|-----------|-----------|-------------|
| 2002 - 2000 | PONTIAC   | V6, 3.8 L | GRAND PRIX  |
| 2005 - 2000 | CHEVROLET | V6, 3.8 L | IMPALA      |
| 2005 - 2004 | CHEVROLET | V6, 3.8 L | MONTE CARLO |

**368690**



| Años        | Marca | Motor        | Modelo  |
|-------------|-------|--------------|---------|
| 2000 - 2000 | DODGE | 4 CIL. 2.4 L | CARAVAN |

**371050**



| Años        | Marca     | Motor     | Modelo      |
|-------------|-----------|-----------|-------------|
| 2002 - 2000 | CHEVROLET | V6, 3.4 L | MONTE CARLO |
| 2002 - 2000 | PONTIAC   | V6, 3.1 L | GRAND PRIX  |
| 2004 - 2000 | CHEVROLET | V6, 3.4 L | IMPALA      |

**367670**



| Años        | Marca    | Motor     | Modelo |
|-------------|----------|-----------|--------|
| 2000 - 2000 | CHRYSLER | V6, 2.5 L | CIRRUS |

**368700**



| Años        | Marca    | Motor     | Modelo             |
|-------------|----------|-----------|--------------------|
| 2000 - 2000 | CHRYSLER | V6, 3.8 L | TOWN & COUNTRY VAN |

**371060**



| Años        | Marca   | Motor     | Modelo         |
|-------------|---------|-----------|----------------|
| 2005 - 2000 | PONTIAC | V6, 3.8 L | BONNEVILLE SSE |

**367710**



| Años        | Marca   | Motor        | Modelo   |
|-------------|---------|--------------|----------|
| 2000 - 2000 | MERCURY | 4 CIL. 2.0 L | MYSTIQUE |
| 2000 - 2000 | MERCURY | V6, 2.5 L    | MYSTIQUE |

**368710**



| Años        | Marca   | Motor     | Modelo      |
|-------------|---------|-----------|-------------|
| 2002 - 2000 | LINCOLN | V8, 4.6 L | CONTINENTAL |

**60401**



| Años        | Marca      | Motor        | Modelo |
|-------------|------------|--------------|--------|
| 2006 - 2000 | VOLKSWAGEN | 4 CIL. 1.8 L | JETTA  |
| 2007 - 2000 | VOLKSWAGEN | 4 CIL. 2.0 L | JETTA  |



## ENSAMBLE DIRECCIÓN HIDRÁULICA

60402



| Años        | Marca      | Motor        | Modelo  |
|-------------|------------|--------------|---------|
| 2006 - 2000 | VOLKSWAGEN | 4 CIL. 1.8 L | POINTER |
| 2006 - 2002 | VOLKSWAGEN | 4 CIL. 2.0 L | POINTER |



# CATÁLOGO MÁSTER AUTOMOTRIZ

## KITS

### TCK077



| Años        | Marca  | Motor        | Modelo |
|-------------|--------|--------------|--------|
| 2015 - 2000 | NISSAN | 4 CIL. 1.6 L | TSURU  |

### TCK1013M



| Años        | Marca | Motor        | Modelo |
|-------------|-------|--------------|--------|
| 2012 - 2000 | DODGE | 4 CIL. 1.0 L | ATOS   |
| 2012 - 2005 | DODGE | 4 CIL. 1.1 L | ATOS   |

### TCK1022M



| Años        | Marca     | Motor        | Modelo |
|-------------|-----------|--------------|--------|
| 2006 - 2004 | CHEVROLET | 4 CIL. 2.0 L | ZAFIRA |
| 2005 - 2004 | CHEVROLET | 4 CIL. 2.0 L | ASTRA  |

### TCK1094



| Años        | Marca     | Motor        | Modelo |
|-------------|-----------|--------------|--------|
| 2003 - 2000 | CHEVROLET | 4 CIL. 1.8 L | ASTRA  |
| 2003 - 2002 | CHEVROLET | 4 CIL. 1.4 L | CORSA  |
| 2003 - 2000 | CHEVROLET | 4 CIL. 1.8 L | ZAFIRA |

### TCK1095M



| Años        | Marca   | Motor        | Modelo         |
|-------------|---------|--------------|----------------|
| 2010 - 2008 | NISSAN  | 4 CIL. 1.6 L | APRIO          |
| 2010 - 2002 | NISSAN  | 4 CIL. 1.6 L | PLATINA        |
| 2009 - 2003 | RENAULT | 4 CIL. 1.6 L | CLIO           |
| 2008 - 2007 | RENAULT | 4 CIL. 1.6 L | EUROCLIO       |
| 2012 - 2004 | RENAULT | 4 CIL. 1.6 L | KANGOO         |
| 2009 - 2005 | RENAULT | 4 CIL. 1.6 L | KANGOO EXPRESS |
| 2014 - 2010 | RENAULT | 4 CIL. 1.6 L | SANDERO        |
| 2012 - 2010 | RENAULT | 4 CIL. 1.6 L | STEPWAY        |

### TCK124



| Años        | Marca | Motor        | Modelo |
|-------------|-------|--------------|--------|
| 2005 - 2003 | DODGE | 4 CIL. 2.4 L | H100   |

### TCK1284M



| Años        | Marca   | Motor        | Modelo |
|-------------|---------|--------------|--------|
| 2003 - 2001 | RENAULT | 4 CIL. 2.0 L | MEGANE |
| 2003 - 2001 | RENAULT | 4 CIL. 2.0 L | SCENIC |

### TCK139



| Años        | Marca    | Motor     | Modelo        |
|-------------|----------|-----------|---------------|
| 2000 - 2000 | PLYMOUTH | V6, 3.0 L | GRAND VOYAGER |
| 2000 - 2000 | DODGE    | V6, 3.0 L | GRAND CARAVAN |
| 2001 - 2000 | CHRYSLER | V6, 3.0 L | VOYAGER       |
| 2000 - 2000 | DODGE    | V6, 3.0 L | CARAVAN       |

### TCK1548



| Años        | Marca      | Motor        | Modelo   |
|-------------|------------|--------------|----------|
| 2009 - 2003 | SEAT       | 4 CIL. 1.6 L | CORDOBA  |
| 2013 - 2003 | SEAT       | 4 CIL. 1.6 L | IBIZA    |
| 2013 - 2005 | VOLKSWAGEN | 4 CIL. 1.6 L | CROSSFOX |
| 2015 - 2009 | VOLKSWAGEN | 4 CIL. 1.6 L | GOL      |
| 2010 - 2004 | VOLKSWAGEN | 4 CIL. 1.6 L | LUPO     |
| 2007 - 2003 | VOLKSWAGEN | 4 CIL. 1.6 L | POLO     |
| 2014 - 2010 | VOLKSWAGEN | 4 CIL. 1.6 L | SAVEIRO  |
| 2008 - 2005 | VOLKSWAGEN | 4 CIL. 1.6 L | SPORTVAN |

### TCK1565M



| Años        | Marca   | Motor        | Modelo |
|-------------|---------|--------------|--------|
| 2009 - 2004 | RENAULT | 4 CIL. 2.0 L | MEGANE |



# POWERING PROGRESS

## KITS

### TCK1570M



| Años        | Marca   | Motor        | Modelo |
|-------------|---------|--------------|--------|
| 2014 - 2010 | PONTIAC | 4 CIL. 1.0 L | MATIZ  |

### TCK201



| Años        | Marca      | Motor        | Modelo |
|-------------|------------|--------------|--------|
| 2008 - 2007 | MITSUBISHI | 4 CIL. 2.0 L | LANCER |

### TCK224



| Años        | Marca | Motor        | Modelo |
|-------------|-------|--------------|--------|
| 2000 - 2000 | HONDA | 4 CIL. 1.6 L | CIVIC  |

### TCK179



| Años        | Marca | Motor        | Modelo     |
|-------------|-------|--------------|------------|
| 2005 - 2005 | MAZDA | 4 CIL. 1.8 L | MX-5 MIATA |

### TCK201A



| Años        | Marca      | Motor        | Modelo |
|-------------|------------|--------------|--------|
| 2006 - 2003 | MITSUBISHI | 4 CIL. 2.0 L | LANCER |

### TCK227



| Años        | Marca | Motor        | Modelo |
|-------------|-------|--------------|--------|
| 2000 - 2000 | HONDA | 4 CIL. 1.6 L | CIVIC  |

### TCK184



| Años        | Marca | Motor        | Modelo |
|-------------|-------|--------------|--------|
| 2001 - 2000 | HONDA | 4 CIL. 2.0 L | CR-V   |

### TCK203



| Años        | Marca     | Motor        | Modelo |
|-------------|-----------|--------------|--------|
| 2012 - 2000 | CHEVROLET | 4 CIL. 1.6 L | CHEVY  |
| 2004 - 2000 | CHEVROLET | 4 CIL. 1.6 L | MONZA  |

### TCK232A



| Años        | Marca | Motor        | Modelo  |
|-------------|-------|--------------|---------|
| 2005 - 2001 | DODGE | 4 CIL. 2.4 L | STRATUS |

### TCK199



| Años        | Marca  | Motor        | Modelo |
|-------------|--------|--------------|--------|
| 2001 - 2001 | TOYOTA | 4 CIL. 2.2 L | SOLARA |
| 2001 - 2000 | TOYOTA | 4 CIL. 2.2 L | CAMRY  |
| 2000 - 2000 | TOYOTA | 4 CIL. 2.0 L | RAV4   |

### TCK212



| Años        | Marca     | Motor        | Modelo  |
|-------------|-----------|--------------|---------|
| 2002 - 2000 | CHEVROLET | 4 CIL. 1.6 L | TRACKER |

### TCK244



| Años        | Marca | Motor        | Modelo |
|-------------|-------|--------------|--------|
| 2002 - 2000 | HONDA | 4 CIL. 2.3 L | ACCORD |



# CATÁLOGO MÁSTER AUTOMOTRIZ

## KITS

### TCK245



| Años        | Marca | Motor        | Modelo  |
|-------------|-------|--------------|---------|
| 2000 - 2000 | DODGE | 4 CIL. 2.0 L | STRATUS |
| 2002 - 2000 | DODGE | 4 CIL. 2.0 L | NEON    |

### TCK245A



| Años        | Marca | Motor        | Modelo  |
|-------------|-------|--------------|---------|
| 2005 - 2000 | DODGE | 4 CIL. 2.0 L | NEON    |
| 2000 - 2000 | DODGE | 4 CIL. 2.0 L | STRATUS |

### TCK249



| Años        | Marca  | Motor        | Modelo     |
|-------------|--------|--------------|------------|
| 2004 - 2000 | NISSAN | V6, 3.3 L    | XTERRA     |
| 2002 - 2002 | NISSAN | 6 CIL. 3.3 L | QUEST      |
| 2001 - 2000 | NISSAN | V6, 3.3 L    | QUEST      |
| 2004 - 2000 | NISSAN | V6, 3.3 L    | FRONTIER   |
| 2000 - 2000 | NISSAN | V6, 3.3 L    | PATHFINDER |

### TCK257



| Años        | Marca  | Motor     | Modelo |
|-------------|--------|-----------|--------|
| 2003 - 2000 | TOYOTA | V6, 3.0 L | SIENNA |

|             |        |           |        |
|-------------|--------|-----------|--------|
| 2003 - 2001 | TOYOTA | V6, 3.0 L | SOLARA |
| 2004 - 2000 | TOYOTA | V6, 3.0 L | AVALON |
| 2002 - 2000 | TOYOTA | V6, 3.0 L | CAMRY  |

### TCK257A



| Años        | Marca  | Motor     | Modelo |
|-------------|--------|-----------|--------|
| 2006 - 2003 | TOYOTA | V6, 3.0 L | CAMRY  |
| 2006 - 2004 | TOYOTA | V6, 3.3 L | SIENNA |

### TCK259



| Años        | Marca      | Motor     | Modelo        |
|-------------|------------|-----------|---------------|
| 2003 - 2000 | MITSUBISHI | V6, 3.0 L | GALANT        |
| 2003 - 2000 | MITSUBISHI | V6, 3.0 L | MONTERO SPORT |
| 2005 - 2000 | MITSUBISHI | V6, 3.0 L | ECLIPSE       |
| 2004 - 2001 | DODGE      | V6, 3.0 L | STRATUS       |
| 2000 - 2000 | DODGE      | V6, 2.5 L | STRATUS       |
| 2000 - 2000 | CHRYSLER   | V6, 2.5 L | CIRRUS        |
| 2004 - 2001 | CHRYSLER   | V6, 3.0 L | SEBRING       |
| 2000 - 2000 | CHRYSLER   | V6, 2.5 L | SEBRING       |

### TCK260M



| Años        | Marca      | Motor        | Modelo  |
|-------------|------------|--------------|---------|
| 2008 - 2005 | VOLKSWAGEN | 4 CIL. 1.8 L | DERBY   |
| 2002 - 2000 | VOLKSWAGEN | 4 CIL. 2.0 L | CABRIO  |
| 2000 - 2000 | VOLKSWAGEN | 4 CIL. 2.0 L | JETTA   |
| 2000 - 2000 | VOLKSWAGEN | 4 CIL. 2.0 L | GOLF    |
| 2008 - 2000 | VOLKSWAGEN | 4 CIL. 1.8 L | POINTER |

### TCK262



| Años        | Marca      | Motor        | Modelo |
|-------------|------------|--------------|--------|
| 2000 - 2000 | VOLKSWAGEN | 4 CIL. 2.0 L | GOLF   |
| 2000 - 2000 | VOLKSWAGEN | 4 CIL. 2.0 L | JETTA  |

### TCK265



| Años        | Marca | Motor        | Modelo  |
|-------------|-------|--------------|---------|
| 2005 - 2003 | DODGE | 4 CIL. 2.4 L | NEON    |
| 2006 - 2003 | DODGE | 4 CIL. 2.4 L | STRATUS |

### TCK265A



| Años        | Marca | Motor        | Modelo  |
|-------------|-------|--------------|---------|
| 2006 - 2003 | DODGE | 4 CIL. 2.4 L | STRATUS |
| 2005 - 2003 | DODGE | 4 CIL. 2.4 L | NEON    |

### TCK265B



| Años        | Marca | Motor        | Modelo  |
|-------------|-------|--------------|---------|
| 2002 - 2000 | DODGE | 4 CIL. 2.4 L | STRATUS |

## KITS

### TCK271



| Años        | Marca  | Motor     | Modelo   |
|-------------|--------|-----------|----------|
| 2004 - 2000 | TOYOTA | V6, 3.4 L | TACOMA   |
| 2004 - 2000 | TOYOTA | V6, 3.4 L | TUNDRA   |
| 2002 - 2000 | TOYOTA | V6, 3.4 L | 4 RUNNER |

### TCK276



| Años        | Marca | Motor        | Modelo |
|-------------|-------|--------------|--------|
| 2002 - 2001 | FORD  | 4 CIL. 2.3 L | RANGER |
| 2001 - 2000 | FORD  | 4 CIL. 2.5 L | RANGER |

### TCK282M



| Años        | Marca | Motor        | Modelo   |
|-------------|-------|--------------|----------|
| 2010 - 2005 | DODGE | 4 CIL. 1.6 L | ATTITUDE |

### TCK283



| Años        | Marca | Motor        | Modelo |
|-------------|-------|--------------|--------|
| 2004 - 2000 | FORD  | 4 CIL. 2.0 L | FOCUS  |
| 2002 - 2000 | FORD  | 4 CIL. 2.0 L | ESCORT |

### TCK285A



| Años        | Marca    | Motor     | Modelo |
|-------------|----------|-----------|--------|
| 2001 - 2000 | CADILLAC | V6, 3.0 L | CATERA |

### TCK286



| Años        | Marca | Motor     | Modelo  |
|-------------|-------|-----------|---------|
| 2000 - 2000 | ACURA | V6, 3.2 L | TL      |
| 2002 - 2000 | HONDA | V6, 3.0 L | ACCORD  |
| 2004 - 2000 | HONDA | V6, 3.5 L | ODYSSEY |

### TCK287



| Años        | Marca      | Motor     | Modelo        |
|-------------|------------|-----------|---------------|
| 2008 - 2007 | MITSUBISHI | V6, 3.8 L | ECLIPSE       |
| 2007 - 2004 | MITSUBISHI | V6, 3.8 L | ENDEAVOR      |
| 2007 - 2004 | MITSUBISHI | V6, 3.8 L | GALANT        |
| 2000 - 2000 | MITSUBISHI | V6, 3.5 L | MONTERO       |
| 2004 - 2000 | MITSUBISHI | V6, 3.5 L | MONTERO SPORT |

### TCK294A



| Años        | Marca   | Motor        | Modelo |
|-------------|---------|--------------|--------|
| 2002 - 2000 | MERCURY | 4 CIL. 2.0 L | COUGAR |

|             |         |              |          |
|-------------|---------|--------------|----------|
| 2000 - 2000 | MERCURY | 4 CIL. 2.0 L | MYSTIQUE |
| 2003 - 2003 | FORD    | 4 CIL. 2.0 L | ZX2      |
| 2002 - 2000 | FORD    | 4 CIL. 2.0 L | ESCORT   |
| 2006 - 2000 | FORD    | 4 CIL. 2.0 L | FOCUS    |
| 2000 - 2000 | FORD    | 4 CIL. 2.0 L | CONTOUR  |

### TCK294B



| Años        | Marca | Motor        | Modelo |
|-------------|-------|--------------|--------|
| 2004 - 2001 | FORD  | 4 CIL. 2.0 L | ESCAPE |

### TCK295



| Años        | Marca    | Motor     | Modelo   |
|-------------|----------|-----------|----------|
| 2002 - 2000 | CHRYSLER | V6, 3.5 L | INTREPID |
| 2001 - 2000 | CHRYSLER | V6, 3.2 L | INTREPID |
| 2002 - 2002 | CHRYSLER | V6, 3.5 L | CONCORDE |
| 2001 - 2000 | CHRYSLER | V6, 3.2 L | CONCORDE |
| 2002 - 2000 | CHRYSLER | V6, 3.5 L | 300M     |

### TCK295A



| Años        | Marca    | Motor     | Modelo             |
|-------------|----------|-----------|--------------------|
| 2009 - 2007 | CHRYSLER | V6, 3.5 L | 300 / 300C         |
| 2010 - 2008 | CHRYSLER | V6, 4.0 L | TOWN & COUNTRY VAN |
| 2009 - 2009 | DODGE    | V6, 3.5 L | CHARGER            |
| 2010 - 2009 | DODGE    | V6, 3.5 L | JOURNEY            |
| 2009 - 2009 | DODGE    | V6, 4.0 L | NITRO              |



# CATÁLOGO MÁSTER AUTOMOTRIZ

## KITS

### TCK296



| Años        | Marca      | Motor        | Modelo  |
|-------------|------------|--------------|---------|
| 2013 - 2003 | SEAT       | 4 CIL. 2.0 L | IBIZA   |
| 2009 - 2003 | SEAT       | 4 CIL. 2.0 L | CORDOBA |
| 2012 - 2011 | VOLKSWAGEN | 4 CIL. 2.0 L | CLASICO |
| 2005 - 2000 | VOLKSWAGEN | 4 CIL. 2.0 L | BEETLE  |
| 2010 - 2000 | VOLKSWAGEN | 4 CIL. 2.0 L | JETTA   |
| 2009 - 2000 | VOLKSWAGEN | 4 CIL. 2.0 L | GOLF    |

### TCK297



| Años        | Marca      | Motor     | Modelo |
|-------------|------------|-----------|--------|
| 2005 - 2000 | VOLKSWAGEN | V6, 2.8 L | PASSAT |

### TCK298



| Años        | Marca  | Motor     | Modelo       |
|-------------|--------|-----------|--------------|
| 2008 - 2007 | TOYOTA | V8, 4.7 L | TUNDRA       |
| 2007 - 2007 | TOYOTA | V8, 4.7 L | LAND CRUISER |

### TCK304N



| Años        | Marca  | Motor        | Modelo   |
|-------------|--------|--------------|----------|
| 2010 - 2010 | SUBARU | 4 CIL. 2.5 L | FORESTER |

|             |        |              |         |
|-------------|--------|--------------|---------|
| 2011 - 2010 | SUBARU | 4 CIL. 2.5 L | IMPREZA |
| 2011 - 2010 | SUBARU | 4 CIL. 2.5 L | LEGACY  |
| 2011 - 2010 | SUBARU | 4 CIL. 2.5 L | OUTBACK |

### TCK305M



| Años        | Marca     | Motor        | Modelo |
|-------------|-----------|--------------|--------|
| 2006 - 2004 | CHEVROLET | 4 CIL. 2.4 L | ZAFIRA |
| 2006 - 2004 | CHEVROLET | 4 CIL. 2.4 L | ASTRA  |

### TCK306



| Años        | Marca      | Motor        | Modelo |
|-------------|------------|--------------|--------|
| 2003 - 2000 | VOLKSWAGEN | 4 CIL. 1.8 L | GOLF   |
| 2005 - 2000 | VOLKSWAGEN | 4 CIL. 1.8 L | JETTA  |
| 2001 - 2000 | VOLKSWAGEN | 4 CIL. 1.8 L | PASSAT |

### TCK306A



| Años        | Marca      | Motor        | Modelo |
|-------------|------------|--------------|--------|
| 2005 - 2002 | VOLKSWAGEN | 4 CIL. 1.8 L | PASSAT |

### TCK307N



| Años | Marca | Motor | Modelo |
|------|-------|-------|--------|
|------|-------|-------|--------|

|             |        |              |         |
|-------------|--------|--------------|---------|
| 2009 - 2000 | SUBARU | 4 CIL. 2.5 L | LEGACY  |
| 2009 - 2000 | SUBARU | 4 CIL. 2.5 L | OUTBACK |

### TCK309



| Años        | Marca     | Motor        | Modelo |
|-------------|-----------|--------------|--------|
| 2010 - 2006 | CHEVROLET | 4 CIL. 2.0 L | OPTRA  |

### TCK312



| Años        | Marca | Motor        | Modelo |
|-------------|-------|--------------|--------|
| 2005 - 2001 | HONDA | 4 CIL. 1.7 L | CIVIC  |

### TCK321



| Años        | Marca      | Motor        | Modelo |
|-------------|------------|--------------|--------|
| 2004 - 2000 | VOLKSWAGEN | 4 CIL. 1.9 L | JETTA  |

### TCK324M



| Años        | Marca | Motor        | Modelo |
|-------------|-------|--------------|--------|
| 2007 - 2004 | DODGE | 4 CIL. 1.5 L | VERNA  |
| 2006 - 2005 | DODGE | 4 CIL. 1.6 L | VERNA  |

## KITS

### TCK328N



| Años        | Marca  | Motor        | Modelo   |
|-------------|--------|--------------|----------|
| 2012 - 2010 | SUBARU | 4 CIL. 2.5 L | LEGACY   |
| 2014 - 2010 | SUBARU | 4 CIL. 2.5 L | IMPREZA  |
| 2013 - 2010 | SUBARU | 4 CIL. 2.5 L | FORESTER |

### TCK329



| Años        | Marca | Motor     | Modelo    |
|-------------|-------|-----------|-----------|
| 2014 - 2008 | HONDA | V6, 3.5 L | ACCORD    |
| 2007 - 2003 | HONDA | V6, 3.0 L | ACCORD    |
| 2010 - 2008 | HONDA | V6, 3.5 L | PILOT     |
| 2010 - 2008 | HONDA | V6, 3.5 L | RIDGELINE |
| 2014 - 2005 | HONDA | V6, 3.5 L | ODYSSEY   |
| 2010 - 2010 | ACURA | V6, 3.5 L | TSX       |
| 2010 - 2007 | ACURA | V6, 3.7 L | MDX       |
| 2006 - 2006 | ACURA | V6, 3.5 L | MDX       |
| 2010 - 2009 | ACURA | V6, 3.7 L | RL        |
| 2008 - 2006 | ACURA | V6, 3.5 L | RL        |
| 2010 - 2008 | ACURA | V6, 3.5 L | TL        |
| 2010 - 2009 | ACURA | V6, 3.7 L | TL        |
| 2008 - 2006 | ACURA | V6, 3.2 L | TL        |

### TCK330



| Años        | Marca | Motor     | Modelo |
|-------------|-------|-----------|--------|
| 2006 - 2006 | AUDI  | V6, 3.0 L | A4     |

### TCK331



| Años        | Marca | Motor        | Modelo |
|-------------|-------|--------------|--------|
| 2006 - 2003 | VOLVO | 5 CIL. 2.5 L | XC90   |

### TCK332



| Años        | Marca      | Motor        | Modelo    |
|-------------|------------|--------------|-----------|
| 2006 - 2004 | MITSUBISHI | 4 CIL. 2.4 L | LANCER    |
| 2006 - 2004 | MITSUBISHI | 4 CIL. 2.4 L | OUTLANDER |

### TCK333M



| Años        | Marca      | Motor        | Modelo  |
|-------------|------------|--------------|---------|
| 2007 - 2004 | VOLKSWAGEN | 4 CIL. 1.9 L | JETTA   |
| 2010 - 2008 | VOLKSWAGEN | 4 CIL. 1.9 L | BORA    |
| 2009 - 2005 | VOLKSWAGEN | 4 CIL. 1.9 L | EUROVAN |

### TCK334



| Años        | Marca      | Motor        | Modelo |
|-------------|------------|--------------|--------|
| 2006 - 2006 | VOLKSWAGEN | 4 CIL. 2.0 L | GOLF   |
| 2009 - 2006 | VOLKSWAGEN | 4 CIL. 2.0 L | JETTA  |
| 2009 - 2007 | VOLKSWAGEN | 4 CIL. 2.0 L | PASSAT |

### TCK335



| Años        | Marca     | Motor        | Modelo |
|-------------|-----------|--------------|--------|
| 2016 - 2008 | CHEVROLET | 4 CIL. 1.6 L | AVEO   |

### TCK338



| Años        | Marca     | Motor        | Modelo |
|-------------|-----------|--------------|--------|
| 2008 - 2007 | CHEVROLET | 4 CIL. 1.8 L | ASTRA  |
| 2015 - 2012 | CHEVROLET | 4 CIL. 1.6 L | SONIC  |
| 2015 - 2010 | CHEVROLET | 4 CIL. 1.8 L | CRUZE  |
| 2015 - 2013 | CHEVROLET | 4 CIL. 1.8 L | TRAX   |
| 2011 - 2009 | SUZUKI    | 4 CIL. 1.6 L | SWIFT  |
| 2009 - 2007 | PONTIAC   | 4 CIL. 1.6 L | G3     |

### TCK342



| Años        | Marca      | Motor        | Modelo |
|-------------|------------|--------------|--------|
| 2010 - 2010 | VOLKSWAGEN | 4 CIL. 2.0 L | JETTA  |

### TCK739M



| Años        | Marca      | Motor        | Modelo  |
|-------------|------------|--------------|---------|
| 2004 - 2000 | VOLKSWAGEN | 5 CIL. 2.5 L | EUROVAN |

# CATÁLOGO MÁSTER AUTOMOTRIZ

## KITS

### TCK901



| Años        | Marca   | Motor        | Modelo |
|-------------|---------|--------------|--------|
| 2001 - 2000 | PEUGEOT | 4 CIL. 1.4 L | 206    |

### TCKWP139



| Años        | Marca | Motor     | Modelo  |
|-------------|-------|-----------|---------|
| 2000 - 2000 | DODGE | V6, 3.0 L | CARAVAN |

### TCKWP203



| Años        | Marca     | Motor        | Modelo |
|-------------|-----------|--------------|--------|
| 2012 - 2000 | CHEVROLET | 4 CIL. 1.6 L | CHEVY  |

### TCK901A

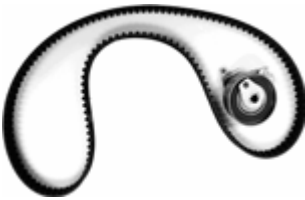

| Años        | Marca   | Motor        | Modelo |
|-------------|---------|--------------|--------|
| 2008 - 2002 | PEUGEOT | 4 CIL. 1.4 L | 206    |

### TCKWP184



| Años        | Marca | Motor        | Modelo |
|-------------|-------|--------------|--------|
| 2001 - 2000 | HONDA | 4 CIL. 2.0 L | CR-V   |

### TCKWP224



| Años        | Marca | Motor        | Modelo |
|-------------|-------|--------------|--------|
| 2000 - 2000 | HONDA | 4 CIL. 1.6 L | CIVIC  |

### TCKWP077



| Años        | Marca  | Motor        | Modelo |
|-------------|--------|--------------|--------|
| 2015 - 2001 | NISSAN | 4 CIL. 1.6 L | TSURU  |

### TCKWP199



| Años        | Marca  | Motor        | Modelo |
|-------------|--------|--------------|--------|
| 2001 - 2000 | TOYOTA | 4 CIL. 2.0 L | CAMRY  |
| 2001 - 2000 | TOYOTA | 4 CIL. 2.2 L | CAMRY  |

### TCKWP227



| Años        | Marca | Motor        | Modelo |
|-------------|-------|--------------|--------|
| 2000 - 2000 | HONDA | 4 CIL. 1.6 L | CIVIC  |

### TCKWP1095



| Años        | Marca   | Motor        | Modelo  |
|-------------|---------|--------------|---------|
| 2010 - 2002 | NISSAN  | 4 CIL. 1.6 L | PLATINA |
| 2010 - 2008 | NISSAN  | 4 CIL. 1.6 L | APRIO   |
| 2009 - 2003 | RENAULT | 4 CIL. 1.6 L | CLIO    |
| 2013 - 2003 | RENAULT | 4 CIL. 1.6 L | KANGOO  |

### TCKWP201A



| Años        | Marca      | Motor        | Modelo |
|-------------|------------|--------------|--------|
| 2007 - 2002 | MITSUBISHI | 4 CIL. 2.0 L | LANCER |

### TCKWP232A



| Años        | Marca | Motor        | Modelo  |
|-------------|-------|--------------|---------|
| 2005 - 2001 | DODGE | 4 CIL. 2.4 L | STRATUS |

## KITS

### TCKWP244



| Años        | Marca | Motor        | Modelo |
|-------------|-------|--------------|--------|
| 2002 - 2000 | HONDA | 4 CIL. 2.3 L | ACCORD |

### TCKWP245A



| Años        | Marca | Motor        | Modelo  |
|-------------|-------|--------------|---------|
| 2005 - 2000 | DODGE | 4 CIL. 2.0 L | STRATUS |
| 2005 - 2000 | DODGE | 4 CIL. 2.0 L | NEON    |

### TCKWP245B



| Años        | Marca | Motor        | Modelo  |
|-------------|-------|--------------|---------|
| 2005 - 2000 | DODGE | 4 CIL. 2.0 L | NEON    |
| 2005 - 2000 | DODGE | 4 CIL. 2.0 L | STRATUS |

### TCKWP257A



| Años        | Marca  | Motor     | Modelo |
|-------------|--------|-----------|--------|
| 2006 - 2003 | TOYOTA | V6, 3.0 L | CAMRY  |
| 2006 - 2004 | TOYOTA | V6, 3.3 L | SIENNA |

### TCKWP259



| Años        | Marca      | Motor     | Modelo  |
|-------------|------------|-----------|---------|
| 2003 - 2001 | MITSUBISHI | V6, 3.0 L | GALANT  |
| 2004 - 2001 | MITSUBISHI | V6, 3.0 L | ECLIPSE |
| 2005 - 2001 | DODGE      | V6, 3.0 L | STRATUS |

### TCKWP259A



| Años        | Marca    | Motor     | Modelo  |
|-------------|----------|-----------|---------|
| 2000 - 2000 | DODGE    | V6, 2.5 L | STRATUS |
| 2000 - 2000 | CHRYSLER | V6, 2.5 L | CIRRUS  |

### TCKWP259ABH



| Años        | Marca      | Motor     | Modelo        |
|-------------|------------|-----------|---------------|
| 2003 - 2000 | MITSUBISHI | V6, 3.0 L | MONTERO SPORT |

### TCKWP260



| Años        | Marca      | Motor        | Modelo  |
|-------------|------------|--------------|---------|
| 2008 - 2000 | VOLKSWAGEN | 4 CIL. 1.8 L | POINTER |

### TCKWP262



| Años        | Marca      | Motor        | Modelo |
|-------------|------------|--------------|--------|
| 2000 - 2000 | VOLKSWAGEN | 4 CIL. 2.0 L | GOLF   |

### TCKWP265



| Años        | Marca    | Motor        | Modelo     |
|-------------|----------|--------------|------------|
| 2007 - 2003 | DODGE    | 4 CIL. 2.4 L | CARAVAN    |
| 2010 - 2003 | CHRYSLER | 4 CIL. 2.4 L | PT CRUISER |
| 2006 - 2003 | DODGE    | 4 CIL. 2.4 L | STRATUS    |
| 2006 - 2003 | JEEP     | 4 CIL. 2.4 L | LIBERTY    |
| 2006 - 2003 | JEEP     | 4 CIL. 2.4 L | WRANGLER   |

### TCKWP265A



| Años        | Marca    | Motor        | Modelo     |
|-------------|----------|--------------|------------|
| 2006 - 2003 | JEEP     | 4 CIL. 2.4 L | WRANGLER   |
| 2006 - 2003 | JEEP     | 4 CIL. 2.4 L | LIBERTY    |
| 2006 - 2003 | DODGE    | 4 CIL. 2.4 L | STRATUS    |
| 2010 - 2003 | CHRYSLER | 4 CIL. 2.4 L | PT CRUISER |
| 2007 - 2003 | DODGE    | 4 CIL. 2.4 L | CARAVAN    |



# CATÁLOGO MÁSTER AUTOMOTRIZ

## KITS

### TCKWP265B



| Años        | Marca    | Motor        | Modelo  |
|-------------|----------|--------------|---------|
| 2002 - 2000 | DODGE    | 4 CIL. 2.4 L | CARAVAN |
| 2002 - 2000 | CHRYSLER | 4 CIL. 2.4 L | VOYAGER |
| 2002 - 2000 | DODGE    | 4 CIL. 2.4 L | STRATUS |

### TCKWP265C



| Años        | Marca | Motor        | Modelo |
|-------------|-------|--------------|--------|
| 2006 - 2003 | DODGE | 4 CIL. 2.4 L | NEON   |

### TCKWP271A



| Años        | Marca  | Motor     | Modelo |
|-------------|--------|-----------|--------|
| 2004 - 2000 | TOYOTA | V6, 3.4 L | TUNDRA |
| 2004 - 2000 | TOYOTA | V6, 3.4 L | TACOMA |

### TCKWP279



| Años        | Marca | Motor     | Modelo |
|-------------|-------|-----------|--------|
| 2004 - 2000 | ACURA | V6, 3.5 L | RL     |

### TCKWP283



| Años        | Marca | Motor        | Modelo |
|-------------|-------|--------------|--------|
| 2004 - 2000 | FORD  | 4 CIL. 2.0 L | FOCUS  |

### TCKWP283A



| Años        | Marca | Motor        | Modelo |
|-------------|-------|--------------|--------|
| 2002 - 2000 | FORD  | 4 CIL. 2.0 L | ESCORT |

### TCKWP286



| Años        | Marca | Motor     | Modelo  |
|-------------|-------|-----------|---------|
| 2004 - 2003 | HONDA | V6, 3.5 L | PILOT   |
| 2004 - 2000 | HONDA | V6, 3.5 L | ODYSSEY |

### TCKWP286A



| Años        | Marca | Motor     | Modelo |
|-------------|-------|-----------|--------|
| 2002 - 2000 | HONDA | V6, 3.0 L | ACCORD |

### TCKWP295



| Años        | Marca    | Motor     | Modelo   |
|-------------|----------|-----------|----------|
| 2001 - 2000 | CHRYSLER | V6, 3.2 L | INTREPID |
| 2002 - 2000 | CHRYSLER | V6, 3.5 L | INTREPID |
| 2002 - 2002 | CHRYSLER | V6, 3.5 L | CONCORDE |
| 2001 - 2000 | CHRYSLER | V6, 3.2 L | CONCORDE |

### TCKWP295A



| Años        | Marca    | Motor     | Modelo   |
|-------------|----------|-----------|----------|
| 2004 - 2003 | CHRYSLER | V6, 3.5 L | INTREPID |
| 2004 - 2003 | CHRYSLER | V6, 3.5 L | CONCORDE |
| 2004 - 2003 | CHRYSLER | V6, 3.5 L | 300M     |

### TCKWP296



| Años        | Marca      | Motor        | Modelo  |
|-------------|------------|--------------|---------|
| 2005 - 2000 | VOLKSWAGEN | 4 CIL. 2.0 L | BEETLE  |
| 2009 - 2000 | VOLKSWAGEN | 4 CIL. 2.0 L | GOLF    |
| 2011 - 2011 | VOLKSWAGEN | 4 CIL. 2.0 L | CLASICO |
| 2008 - 2000 | VOLKSWAGEN | 4 CIL. 2.0 L | JETTA   |

## KITS

### TCKWP296M



| Años        | Marca      | Motor        | Modelo  |
|-------------|------------|--------------|---------|
| 2008 - 2000 | VOLKSWAGEN | 4 CIL. 2.0 L | JETTA   |
| 2009 - 2000 | VOLKSWAGEN | 4 CIL. 2.0 L | GOLF    |
| 2005 - 2000 | VOLKSWAGEN | 4 CIL. 2.0 L | BEETLE  |
| 2011 - 2011 | VOLKSWAGEN | 4 CIL. 2.0 L | CLASICO |

### TCKWP297



| Años        | Marca      | Motor     | Modelo |
|-------------|------------|-----------|--------|
| 2001 - 2000 | AUDI       | V6, 2.8 L | A4     |
| 2001 - 2000 | AUDI       | V6, 2.8 L | A6     |
| 2005 - 2000 | VOLKSWAGEN | V6, 2.8 L | PASSAT |

### TCKWP297A



| Años        | Marca      | Motor     | Modelo  |
|-------------|------------|-----------|---------|
| 2006 - 2004 | VOLKSWAGEN | V8, 4.2 L | TOUAREG |
| 2007 - 2001 | AUDI       | V8, 4.2 L | A8      |
| 2004 - 2001 | AUDI       | V8, 4.2 L | A6      |

### TCKWP297B



| Años | Marca | Motor | Modelo |
|------|-------|-------|--------|
|------|-------|-------|--------|

2005 - 2002 AUDI V6, 2.7 L ALLROAD QUATTRO

### TCKWP304AN



| Años        | Marca  | Motor        | Modelo  |
|-------------|--------|--------------|---------|
| 2011 - 2010 | SUBARU | 4 CIL. 2.5 L | OUTBACK |

### TCKWP304N



| Años        | Marca  | Motor        | Modelo  |
|-------------|--------|--------------|---------|
| 2005 - 2000 | SUBARU | 4 CIL. 2.5 L | IMPREZA |
| 2005 - 2000 | SUBARU | 4 CIL. 2.5 L | OUTBACK |

### TCKWP306



| Años        | Marca      | Motor        | Modelo |
|-------------|------------|--------------|--------|
| 2005 - 2000 | VOLKSWAGEN | 4 CIL. 1.8 L | BEETLE |
| 2006 - 2000 | VOLKSWAGEN | 4 CIL. 1.8 L | GOLF   |
| 2006 - 2000 | VOLKSWAGEN | 4 CIL. 1.8 L | JETTA  |
| 2005 - 2000 | AUDI       | 4 CIL. 1.8 L | TT     |
| 2000 - 2000 | VOLKSWAGEN | 4 CIL. 1.8 L | PASSAT |

### TCKWP306A



| Años | Marca | Motor | Modelo |
|------|-------|-------|--------|
|------|-------|-------|--------|

2005 - 2001 VOLKSWAGEN 4 CIL. 1.8 L PASSAT  
2005 - 2000 AUDI 4 CIL. 1.8 L A4

### TCKWP306AM



| Años        | Marca      | Motor        | Modelo |
|-------------|------------|--------------|--------|
| 2005 - 2001 | VOLKSWAGEN | 4 CIL. 1.8 L | PASSAT |

### TCKWP306BM



| Años        | Marca      | Motor        | Modelo |
|-------------|------------|--------------|--------|
| 2000 - 2000 | VOLKSWAGEN | 4 CIL. 1.8 L | JETTA  |
| 2000 - 2000 | VOLKSWAGEN | 4 CIL. 1.8 L | GOLF   |

### TCKWP306M



| Años        | Marca      | Motor        | Modelo |
|-------------|------------|--------------|--------|
| 2003 - 2001 | VOLKSWAGEN | 4 CIL. 1.8 L | GOLF   |
| 2005 - 2001 | VOLKSWAGEN | 4 CIL. 1.8 L | JETTA  |
| 2000 - 2000 | VOLKSWAGEN | 4 CIL. 1.8 L | PASSAT |

### TCKWP307AN



| Años        | Marca  | Motor        | Modelo |
|-------------|--------|--------------|--------|
| 2009 - 2006 | SUBARU | 4 CIL. 2.5 L | LEGACY |



# CATÁLOGO MÁSTER AUTOMOTRIZ

## KITS

### TCKWP307AN



| Años        | Marca  | Motor        | Modelo  |
|-------------|--------|--------------|---------|
| 2009 - 2006 | SUBARU | 4 CIL. 2.5 L | OUTBACK |

### TCKWP307N



| Años        | Marca  | Motor        | Modelo  |
|-------------|--------|--------------|---------|
| 2005 - 2000 | SUBARU | 4 CIL. 2.5 L | OUTBACK |
| 2005 - 2000 | SUBARU | 4 CIL. 2.5 L | LEGACY  |

### TCKWP309



| Años        | Marca     | Motor        | Modelo |
|-------------|-----------|--------------|--------|
| 2007 - 2006 | CHEVROLET | 4 CIL. 2.0 L | OPTRA  |

### TCKWP312



| Años        | Marca | Motor        | Modelo |
|-------------|-------|--------------|--------|
| 2005 - 2001 | HONDA | 4 CIL. 1.7 L | CIVIC  |

### TCKWP317



| Años        | Marca      | Motor        | Modelo |
|-------------|------------|--------------|--------|
| 2000 - 2000 | VOLKSWAGEN | 4 CIL. 1.8 L | PASSAT |

### TCKWP321



| Años        | Marca      | Motor        | Modelo |
|-------------|------------|--------------|--------|
| 2003 - 2000 | VOLKSWAGEN | 4 CIL. 1.9 L | JETTA  |
| 2004 - 2000 | VOLKSWAGEN | 4 CIL. 1.9 L | GOLF   |
| 2004 - 2000 | VOLKSWAGEN | 4 CIL. 1.9 L | BEETLE |

### TCKWP328AN



| Años        | Marca  | Motor        | Modelo  |
|-------------|--------|--------------|---------|
| 2003 - 2002 | SUBARU | 4 CIL. 2.0 L | IMPREZA |

### TCKWP328N



| Años        | Marca  | Motor        | Modelo   |
|-------------|--------|--------------|----------|
| 2007 - 2004 | SUBARU | 4 CIL. 2.5 L | IMPREZA  |
| 2009 - 2005 | SUBARU | 4 CIL. 2.5 L | LEGACY   |
| 2009 - 2005 | SUBARU | 4 CIL. 2.5 L | OUTBACK  |
| 2007 - 2004 | SUBARU | 4 CIL. 2.5 L | FORESTER |

### TCKWP329



| Años        | Marca | Motor     | Modelo    |
|-------------|-------|-----------|-----------|
| 2007 - 2003 | HONDA | V6, 3.0 L | ACCORD    |
| 2014 - 2008 | HONDA | V6, 3.5 L | ACCORD    |
| 2011 - 2005 | HONDA | V6, 3.5 L | PILOT     |
| 2014 - 2005 | HONDA | V6, 3.5 L | ODYSSEY   |
| 2011 - 2006 | HONDA | V6, 3.5 L | RIDGELINE |
| 2012 - 2007 | ACURA | V6, 3.5 L | TL        |

### TCKWP331



| Años        | Marca | Motor        | Modelo |
|-------------|-------|--------------|--------|
| 2004 - 2000 | VOLVO | 5 CIL. 2.3 L | C70    |
| 2004 - 2000 | VOLVO | 5 CIL. 2.4 L | C70    |
| 2004 - 2000 | VOLVO | 4 CIL. 1.9 L | S40    |
| 2009 - 2001 | VOLVO | 5 CIL. 2.4 L | S60    |
| 2009 - 2003 | VOLVO | 5 CIL. 2.5 L | S60    |
| 2001 - 2001 | VOLVO | 5 CIL. 2.3 L | S60    |
| 2000 - 2000 | VOLVO | 5 CIL. 2.3 L | S70    |
| 2000 - 2000 | VOLVO | 5 CIL. 2.4 L | S70    |
| 2004 - 2000 | VOLVO | 4 CIL. 1.9 L | V40    |
| 2004 - 2000 | VOLVO | 5 CIL. 2.3 L | V70    |
| 2006 - 2003 | VOLVO | 5 CIL. 2.5 L | XC90   |

### TCKWP332



| Años        | Marca      | Motor        | Modelo    |
|-------------|------------|--------------|-----------|
| 2006 - 2004 | MITSUBISHI | 4 CIL. 2.4 L | OUTLANDER |
| 2006 - 2004 | MITSUBISHI | 4 CIL. 2.4 L | LANCER    |

## KITS

### TCKWP334



| Años        | Marca      | Motor        | Modelo |
|-------------|------------|--------------|--------|
| 2009 - 2007 | VOLKSWAGEN | 4 CIL. 2.0 L | PASSAT |
| 2009 - 2006 | VOLKSWAGEN | 4 CIL. 2.0 L | JETTA  |

|             |         |              |    |
|-------------|---------|--------------|----|
| 2009 - 2007 | PONTIAC | 4 CIL. 1.6 L | G3 |
|-------------|---------|--------------|----|

### TCKWP342



| Años        | Marca      | Motor        | Modelo |
|-------------|------------|--------------|--------|
| 2010 - 2010 | VOLKSWAGEN | 4 CIL. 2.0 L | JETTA  |

### TCKWP334M



| Años        | Marca      | Motor        | Modelo |
|-------------|------------|--------------|--------|
| 2009 - 2006 | VOLKSWAGEN | 4 CIL. 2.0 L | JETTA  |
| 2009 - 2007 | VOLKSWAGEN | 4 CIL. 2.0 L | PASSAT |

### TCKWP342M



| Años        | Marca      | Motor        | Modelo |
|-------------|------------|--------------|--------|
| 2010 - 2010 | VOLKSWAGEN | 4 CIL. 2.0 L | JETTA  |

### TCKWP335



| Años        | Marca     | Motor        | Modelo |
|-------------|-----------|--------------|--------|
| 2016 - 2008 | CHEVROLET | 4 CIL. 1.6 L | AVEO   |

### TCKWP338



| Años        | Marca     | Motor        | Modelo |
|-------------|-----------|--------------|--------|
| 2008 - 2007 | CHEVROLET | 4 CIL. 1.8 L | ASTRA  |
| 2015 - 2012 | CHEVROLET | 4 CIL. 1.6 L | SONIC  |
| 2015 - 2010 | CHEVROLET | 4 CIL. 1.8 L | CRUZE  |
| 2015 - 2013 | CHEVROLET | 4 CIL. 1.8 L | TRAX   |
| 2011 - 2009 | SUZUKI    | 4 CIL. 1.6 L | SWIFT  |

# CATÁLOGO MÁSTER AUTOMOTRIZ

## MANGUERAS

**12075**



| Años        | Marca         | Motor        | Modelo |
|-------------|---------------|--------------|--------|
| 2000 - 2000 | MERCEDES-BENZ | 4 CIL. 2.3 L | C230   |

**12112**



| Años        | Marca     | Motor     | Modelo |
|-------------|-----------|-----------|--------|
| 2015 - 2014 | CHEVROLET | V6, 3.6 L | CAMARO |

**12117**



| Años        | Marca     | Motor     | Modelo                  |
|-------------|-----------|-----------|-------------------------|
| 2015 - 2014 | CHEVROLET | V6, 4.3 L | SILVERADO SERIES PICKUP |
| 2015 - 2014 | CHEVROLET | V8, 5.3 L | SILVERADO SERIES PICKUP |
| 2015 - 2015 | CADILLAC  | V8, 6.2 L | ESCALADE                |
| 2015 - 2015 | CHEVROLET | V8, 5.3 L | SUBURBAN                |
| 2015 - 2015 | CHEVROLET | V8, 5.3 L | TAHOE                   |
| 2016 - 2014 | GMC       | V6, 4.3 L | SIERRA SERIES PICKUP    |
| 2016 - 2014 | GMC       | V8, 5.3 L | SIERRA SERIES PICKUP    |
| 2016 - 2014 | GMC       | V8, 6.2 L | SIERRA SERIES PICKUP    |
| 2016 - 2015 | GMC       | V8, 5.3 L | YUKON                   |
| 2016 - 2015 | GMC       | V8, 6.2 L | YUKON                   |

**12130**



| Años        | Marca      | Motor        | Modelo      |
|-------------|------------|--------------|-------------|
| 2010 - 2010 | VOLKSWAGEN | 5 CIL. 2.5 L | BORA        |
| 2015 - 2011 | VOLKSWAGEN | 5 CIL. 2.5 L | JETTA NUEVO |
| 2015 - 2012 | VOLKSWAGEN | 5 CIL. 2.5 L | BEETLE      |

**12132**



| Años        | Marca | Motor        | Modelo |
|-------------|-------|--------------|--------|
| 2013 - 2011 | MAZDA | 4 CIL. 2.5 L | 6      |

**12147**



| Años        | Marca   | Motor     | Modelo |
|-------------|---------|-----------|--------|
| 2008 - 2007 | FORD    | V6, 3.5 L | EDGE   |
| 2008 - 2007 | LINCOLN | V6, 3.5 L | MKZ    |

**18010**



| Años        | Marca | Motor     | Modelo |
|-------------|-------|-----------|--------|
| 2002 - 2002 | HONDA | V6, 3.0 L | ACCORD |

**18011**



| Años        | Marca     | Motor     | Modelo  |
|-------------|-----------|-----------|---------|
| 2002 - 2002 | CHEVROLET | V6, 2.5 L | TRACKER |

**18020**



| Años        | Marca      | Motor     | Modelo      |
|-------------|------------|-----------|-------------|
| 2001 - 2000 | VOLKSWAGEN | V6, 2.8 L | JETTA       |
| 2003 - 2002 | CHEVROLET  | V6, 3.1 L | MALIBU      |
| 2004 - 2000 | CHEVROLET  | V6, 3.4 L | VENTURE     |
| 2004 - 2002 | PONTIAC    | V6, 3.4 L | AZTEK       |
| 2004 - 2003 | CHEVROLET  | V6, 3.4 L | IMPALA      |
| 2005 - 2004 | CHEVROLET  | V6, 3.4 L | MONTE CARLO |

**18025**



| Años        | Marca  | Motor        | Modelo  |
|-------------|--------|--------------|---------|
| 2014 - 2009 | TOYOTA | 4 CIL. 1.8 L | COROLLA |

**18030**



| Años        | Marca     | Motor        | Modelo |
|-------------|-----------|--------------|--------|
| 2003 - 2000 | CHEVROLET | V6, 3.1 L    | MALIBU |
| 2014 - 2013 | TOYOTA    | 4 CIL. 2.5 L | RAV4   |

## MANGUERAS

**18031**



| Años        | Marca   | Motor     | Modelo |
|-------------|---------|-----------|--------|
| 2002 - 2002 | MERCURY | V6, 3.0 L | SABLE  |

**18066**



| Años        | Marca     | Motor        | Modelo |
|-------------|-----------|--------------|--------|
| 2015 - 2011 | CHEVROLET | 4 CIL. 1.8 L | CRUZE  |

**18080**



| Años        | Marca     | Motor     | Modelo |
|-------------|-----------|-----------|--------|
| 2007 - 2007 | CHEVROLET | V6, 3.5 L | MALIBU |

**18042**



| Años        | Marca | Motor     | Modelo  |
|-------------|-------|-----------|---------|
| 2010 - 2010 | HONDA | V6, 3.5 L | ODYSSEY |

**18067**



| Años        | Marca     | Motor        | Modelo |
|-------------|-----------|--------------|--------|
| 2015 - 2011 | CHEVROLET | 4 CIL. 1.8 L | CRUZE  |

**18089**



| Años        | Marca  | Motor        | Modelo |
|-------------|--------|--------------|--------|
| 2014 - 2010 | TOYOTA | 4 CIL. 1.5 L | YARIS  |

**18062**



| Años        | Marca | Motor        | Modelo  |
|-------------|-------|--------------|---------|
| 2011 - 2009 | JEEP  | 4 CIL. 2.4 L | COMPASS |
| 2012 - 2009 | JEEP  | 4 CIL. 2.4 L | PATRIOT |

**18070**



| Años        | Marca   | Motor     | Modelo        |
|-------------|---------|-----------|---------------|
| 2002 - 2000 | LINCOLN | V8, 4.6 L | TOWN CAR      |
| 2002 - 2000 | MERCURY | V8, 4.6 L | GRAND MARQUIS |

**18095**



| Años        | Marca | Motor        | Modelo  |
|-------------|-------|--------------|---------|
| 2006 - 2002 | DODGE | 4 CIL. 2.4 L | STRATUS |

**18063**



| Años        | Marca | Motor        | Modelo  |
|-------------|-------|--------------|---------|
| 2011 - 2009 | JEEP  | 4 CIL. 2.4 L | COMPASS |
| 2012 - 2009 | JEEP  | 4 CIL. 2.4 L | PATRIOT |

**18071**



| Años        | Marca      | Motor     | Modelo |
|-------------|------------|-----------|--------|
| 2001 - 2000 | VOLKSWAGEN | V6, 2.8 L | PASSAT |

**18106**



| Años        | Marca      | Motor     | Modelo |
|-------------|------------|-----------|--------|
| 2004 - 2000 | VOLKSWAGEN | V6, 2.8 L | JETTA  |

# CATÁLOGO MÁSTER AUTOMOTRIZ

## MANGUERAS

**18125**



| Años        | Marca     | Motor        | Modelo        |
|-------------|-----------|--------------|---------------|
| 2000 - 2000 | CHEVROLET | V8, 5.7 L    | CORVETTE      |
| 2002 - 2000 | CHEVROLET | V8, 5.7 L    | CAMARO Z28    |
| 2015 - 2015 | CHEVROLET | 4 CIL. 2.4 L | CAPTIVA SPORT |

**18129**



| Años        | Marca     | Motor     | Modelo  |
|-------------|-----------|-----------|---------|
| 2007 - 2004 | CHEVROLET | V8, 5.3 L | EXPRESS |
| 2007 - 2004 | CHEVROLET | V8, 6.0 L | EXPRESS |

**18176**



| Años        | Marca | Motor     | Modelo  |
|-------------|-------|-----------|---------|
| 2011 - 2008 | HONDA | V6, 3.5 L | ODYSSEY |
| 2012 - 2011 | HONDA | V6, 3.5 L | ACCORD  |

**18126**



| Años        | Marca     | Motor     | Modelo                  |
|-------------|-----------|-----------|-------------------------|
| 2004 - 2004 | CADILLAC  | V8, 5.3 L | ESCALADE                |
| 2004 - 2004 | CADILLAC  | V8, 6.0 L | ESCALADE                |
| 2004 - 2004 | CHEVROLET | V8, 5.3 L | AVALANCHE               |
| 2004 - 2004 | CHEVROLET | V8, 5.3 L | SUBURBAN                |
| 2009 - 2008 | CHEVROLET | V8, 6.0 L | SILVERADO SERIES PICKUP |
| 2013 - 2000 | CHEVROLET | V8, 4.8 L | SILVERADO SERIES PICKUP |
| 2013 - 2000 | CHEVROLET | V8, 5.3 L | SILVERADO SERIES PICKUP |

**18143**



| Años        | Marca | Motor     | Modelo  |
|-------------|-------|-----------|---------|
| 2010 - 2010 | HONDA | V6, 3.5 L | ODYSSEY |

**18178**



| Años        | Marca | Motor     | Modelo  |
|-------------|-------|-----------|---------|
| 2014 - 2011 | HONDA | V6, 3.5 L | ODYSSEY |

**18148**



| Años        | Marca | Motor        | Modelo |
|-------------|-------|--------------|--------|
| 2014 - 2012 | HONDA | 4 CIL. 2.4 L | CR-V   |

**18180**



| Años        | Marca | Motor     | Modelo  |
|-------------|-------|-----------|---------|
| 2010 - 2010 | HONDA | V6, 3.5 L | ODYSSEY |

**18127**



| Años        | Marca     | Motor     | Modelo   |
|-------------|-----------|-----------|----------|
| 2004 - 2002 | CHEVROLET | V8, 5.7 L | CORVETTE |

**18149**



| Años        | Marca | Motor        | Modelo |
|-------------|-------|--------------|--------|
| 2014 - 2012 | HONDA | 4 CIL. 2.4 L | CR-V   |

**18190**



| Años        | Marca | Motor     | Modelo  |
|-------------|-------|-----------|---------|
| 2004 - 2002 | HONDA | V6, 3.5 L | ODYSSEY |

## MANGUERAS

**18191**



| Años        | Marca | Motor     | Modelo |
|-------------|-------|-----------|--------|
| 2002 - 2000 | HONDA | V6, 3.0 L | ACCORD |

**18201**



| Años        | Marca     | Motor        | Modelo       |
|-------------|-----------|--------------|--------------|
| 2007 - 2004 | TOYOTA    | V8, 4.7 L    | LAND CRUISER |
| 2011 - 2009 | CHEVROLET | 4 CIL. 1.6 L | AVEO         |

**18202**



| Años        | Marca     | Motor        | Modelo  |
|-------------|-----------|--------------|---------|
| 2003 - 2002 | CHEVROLET | 4 CIL. 2.0 L | TRACKER |

**18219**



| Años        | Marca      | Motor     | Modelo |
|-------------|------------|-----------|--------|
| 2001 - 2000 | VOLKSWAGEN | V6, 2.8 L | PASSAT |

**18222**



| Años        | Marca      | Motor        | Modelo |
|-------------|------------|--------------|--------|
| 2001 - 2000 | VOLKSWAGEN | 4 CIL. 2.0 L | GOLF   |
| 2001 - 2000 | VOLKSWAGEN | 4 CIL. 2.0 L | JETTA  |
| 2001 - 2000 | VOLKSWAGEN | V6, 2.8 L    | JETTA  |

**18225**



| Años        | Marca | Motor     | Modelo   |
|-------------|-------|-----------|----------|
| 2003 - 2002 | FORD  | V6, 3.8 L | WINDSTAR |

**18230**



| Años        | Marca    | Motor     | Modelo  |
|-------------|----------|-----------|---------|
| 2003 - 2002 | CADILLAC | V8, 4.6 L | DEVILLE |

**18239**



| Años        | Marca  | Motor        | Modelo |
|-------------|--------|--------------|--------|
| 2014 - 2010 | TOYOTA | 4 CIL. 2.5 L | RAV4   |

**18242**



| Años        | Marca     | Motor        | Modelo   |
|-------------|-----------|--------------|----------|
| 2002 - 2000 | CHEVROLET | 4 CIL. 2.4 L | CAVALIER |
| 2002 - 2000 | PONTIAC   | 4 CIL. 2.4 L | SUNFIRE  |

**18246**



| Años        | Marca     | Motor        | Modelo   |
|-------------|-----------|--------------|----------|
| 2002 - 2000 | CHEVROLET | 4 CIL. 2.4 L | CAVALIER |
| 2003 - 2000 | FORD      | V6, 3.8 L    | WINDSTAR |

**18247**



| Años        | Marca     | Motor     | Modelo |
|-------------|-----------|-----------|--------|
| 2007 - 2007 | CHEVROLET | V6, 3.5 L | MALIBU |

**18250**



| Años        | Marca   | Motor     | Modelo |
|-------------|---------|-----------|--------|
| 2004 - 2004 | PONTIAC | V6, 3.4 L | AZTEK  |



# CATÁLOGO MÁSTER AUTOMOTRIZ

## MANGUERAS

**18258**



| Años        | Marca      | Motor        | Modelo |
|-------------|------------|--------------|--------|
| 2001 - 2000 | VOLKSWAGEN | 4 CIL. 2.0 L | GOLF   |
| 2001 - 2000 | VOLKSWAGEN | 4 CIL. 2.0 L | JETTA  |

**18271**



| Años        | Marca      | Motor        | Modelo |
|-------------|------------|--------------|--------|
| 2000 - 2000 | VOLKSWAGEN | 4 CIL. 2.0 L | BEETLE |

**18285**



| Años        | Marca     | Motor        | Modelo |
|-------------|-----------|--------------|--------|
| 2007 - 2006 | CHEVROLET | 4 CIL. 2.2 L | MALIBU |
| 2012 - 2008 | CHEVROLET | 4 CIL. 2.4 L | MALIBU |

**18260**



| Años        | Marca | Motor        | Modelo |
|-------------|-------|--------------|--------|
| 2001 - 2000 | FORD  | 4 CIL. 2.0 L | FOCUS  |

**18273**



| Años        | Marca      | Motor        | Modelo |
|-------------|------------|--------------|--------|
| 2003 - 2000 | VOLKSWAGEN | 4 CIL. 1.8 L | PASSAT |

**18289**



| Años        | Marca     | Motor        | Modelo   |
|-------------|-----------|--------------|----------|
| 2005 - 2002 | CHEVROLET | 4 CIL. 2.2 L | CAVALIER |
| 2005 - 2002 | PONTIAC   | 4 CIL. 2.2 L | SUNFIRE  |

**18261**



| Años        | Marca | Motor        | Modelo |
|-------------|-------|--------------|--------|
| 2003 - 2000 | FORD  | 4 CIL. 2.0 L | FOCUS  |

**18274**



| Años        | Marca      | Motor        | Modelo |
|-------------|------------|--------------|--------|
| 2005 - 2000 | VOLKSWAGEN | 4 CIL. 1.8 L | PASSAT |

**18299**



| Años        | Marca      | Motor        | Modelo |
|-------------|------------|--------------|--------|
| 2010 - 2006 | VOLKSWAGEN | 5 CIL. 2.5 L | BEETLE |

**18263**



| Años        | Marca  | Motor        | Modelo  |
|-------------|--------|--------------|---------|
| 2008 - 2003 | TOYOTA | 4 CIL. 1.8 L | COROLLA |

**18275**



| Años        | Marca         | Motor     | Modelo |
|-------------|---------------|-----------|--------|
| 2003 - 2000 | MERCEDES-BENZ | V6, 3.2 L | CLK320 |

**18314**



| Años        | Marca    | Motor     | Modelo   |
|-------------|----------|-----------|----------|
| 2002 - 2002 | CHRYSLER | V6, 3.5 L | 300M     |
| 2002 - 2002 | CHRYSLER | V6, 3.5 L | CONCORDE |
| 2002 - 2002 | CHRYSLER | V6, 3.5 L | INTREPID |

## MANGUERAS

**18321**



| Años        | Marca | Motor        | Modelo |
|-------------|-------|--------------|--------|
| 2003 - 2001 | FORD  | 4 CIL. 2.0 L | FOCUS  |

**18328**



| Años        | Marca     | Motor        | Modelo |
|-------------|-----------|--------------|--------|
| 2007 - 2006 | CHEVROLET | 4 CIL. 2.0 L | OPTRA  |

**18356**



| Años        | Marca  | Motor        | Modelo |
|-------------|--------|--------------|--------|
| 2008 - 2006 | TOYOTA | 4 CIL. 2.4 L | RAV4   |
| 2012 - 2010 | TOYOTA | 4 CIL. 2.5 L | RAV4   |
| 2012 - 2010 | TOYOTA | V6, 3.5 L    | RAV4   |

**18322**



| Años        | Marca | Motor        | Modelo |
|-------------|-------|--------------|--------|
| 2003 - 2000 | FORD  | 4 CIL. 2.0 L | FOCUS  |

**18333**



| Años        | Marca     | Motor        | Modelo        |
|-------------|-----------|--------------|---------------|
| 2015 - 2015 | CHEVROLET | 4 CIL. 2.4 L | CAPTIVA SPORT |

**18357**



| Años        | Marca  | Motor        | Modelo |
|-------------|--------|--------------|--------|
| 2008 - 2006 | TOYOTA | 4 CIL. 2.4 L | RAV4   |
| 2012 - 2010 | TOYOTA | 4 CIL. 2.5 L | RAV4   |
| 2012 - 2010 | TOYOTA | V6, 3.5 L    | RAV4   |

**18324**



| Años        | Marca    | Motor     | Modelo  |
|-------------|----------|-----------|---------|
| 2003 - 2003 | CADILLAC | V8, 4.6 L | DEVILLE |

**18339**



| Años        | Marca | Motor        | Modelo |
|-------------|-------|--------------|--------|
| 2009 - 2007 | MAZDA | 4 CIL. 2.0 L | 3      |

**18358**



| Años        | Marca  | Motor        | Modelo |
|-------------|--------|--------------|--------|
| 2008 - 2006 | TOYOTA | 4 CIL. 2.4 L | RAV4   |
| 2012 - 2010 | TOYOTA | 4 CIL. 2.5 L | RAV4   |
| 2012 - 2010 | TOYOTA | V6, 3.5 L    | RAV4   |

**18325**



| Años        | Marca     | Motor        | Modelo |
|-------------|-----------|--------------|--------|
| 2008 - 2008 | CHEVROLET | 4 CIL. 1.6 L | AVEO   |

**18352**



| Años        | Marca      | Motor     | Modelo |
|-------------|------------|-----------|--------|
| 2001 - 2000 | VOLKSWAGEN | V6, 2.8 L | JETTA  |

**18359**



| Años        | Marca  | Motor        | Modelo |
|-------------|--------|--------------|--------|
| 2008 - 2006 | TOYOTA | 4 CIL. 2.4 L | RAV4   |

# CATÁLOGO MÁSTER AUTOMOTRIZ

## MANGUERAS

**18365**



| Años        | Marca | Motor        | Modelo |
|-------------|-------|--------------|--------|
| 2006 - 2006 | MAZDA | 4 CIL. 2.0 L | 3      |
| 2006 - 2006 | MAZDA | 4 CIL. 2.3 L | 3      |

**18369**



| Años        | Marca | Motor        | Modelo |
|-------------|-------|--------------|--------|
| 2007 - 2007 | MAZDA | 4 CIL. 2.3 L | CX-7   |
| 2009 - 2007 | MAZDA | 4 CIL. 2.3 L | 3      |

**18376**



| Años        | Marca  | Motor        | Modelo |
|-------------|--------|--------------|--------|
| 2009 - 2003 | TOYOTA | 4 CIL. 2.4 L | CAMRY  |

**18366**



| Años        | Marca | Motor        | Modelo |
|-------------|-------|--------------|--------|
| 2009 - 2007 | MAZDA | 4 CIL. 2.0 L | 3      |
| 2009 - 2007 | MAZDA | 4 CIL. 2.3 L | 3      |

**18370**



| Años        | Marca | Motor        | Modelo |
|-------------|-------|--------------|--------|
| 2007 - 2007 | MAZDA | 4 CIL. 2.3 L | CX-7   |

**18396**



| Años        | Marca | Motor     | Modelo |
|-------------|-------|-----------|--------|
| 2007 - 2003 | HONDA | V6, 3.0 L | ACCORD |

**18367**



| Años        | Marca | Motor        | Modelo |
|-------------|-------|--------------|--------|
| 2009 - 2007 | MAZDA | 4 CIL. 2.0 L | 3      |
| 2009 - 2007 | MAZDA | 4 CIL. 2.3 L | 3      |

**18371**



| Años        | Marca | Motor        | Modelo |
|-------------|-------|--------------|--------|
| 2010 - 2007 | MAZDA | 4 CIL. 2.3 L | CX-7   |
| 2013 - 2007 | MAZDA | 4 CIL. 2.3 L | 3      |

**18399**



| Años        | Marca | Motor        | Modelo |
|-------------|-------|--------------|--------|
| 2002 - 2000 | HONDA | 4 CIL. 2.3 L | ACCORD |

**18368**



| Años        | Marca | Motor        | Modelo |
|-------------|-------|--------------|--------|
| 2006 - 2006 | MAZDA | 4 CIL. 2.0 L | 3      |
| 2006 - 2006 | MAZDA | 4 CIL. 2.3 L | 3      |

**18375**



| Años        | Marca  | Motor        | Modelo |
|-------------|--------|--------------|--------|
| 2009 - 2003 | TOYOTA | 4 CIL. 2.4 L | CAMRY  |

**18421**



| Años        | Marca | Motor     | Modelo   |
|-------------|-------|-----------|----------|
| 2002 - 2000 | HONDA | V6, 3.2 L | PASSPORT |

## MANGUERAS

**18422**



| Años        | Marca     | Motor     | Modelo  |
|-------------|-----------|-----------|---------|
| 2002 - 2002 | CHEVROLET | V6, 2.5 L | TRACKER |

**18424**



| Años        | Marca  | Motor     | Modelo |
|-------------|--------|-----------|--------|
| 2006 - 2004 | TOYOTA | V6, 3.3 L | SIENNA |

**18429**



| Años        | Marca     | Motor        | Modelo  |
|-------------|-----------|--------------|---------|
| 2003 - 2000 | CHEVROLET | 4 CIL. 2.0 L | TRACKER |

**18447**



| Años        | Marca     | Motor     | Modelo   |
|-------------|-----------|-----------|----------|
| 2004 - 2002 | CHEVROLET | V8, 5.7 L | CORVETTE |

**18449**



| Años        | Marca    | Motor        | Modelo  |
|-------------|----------|--------------|---------|
| 2000 - 2000 | CHRYSLER | 4 CIL. 2.4 L | CIRRUS  |
| 2000 - 2000 | DODGE    | 4 CIL. 2.4 L | STRATUS |

**18453**



| Años        | Marca | Motor     | Modelo   |
|-------------|-------|-----------|----------|
| 2002 - 2002 | FORD  | V6, 4.0 L | EXPLORER |

**18460**



| Años        | Marca  | Motor     | Modelo   |
|-------------|--------|-----------|----------|
| 2002 - 2002 | NISSAN | V6, 3.3 L | FRONTIER |
| 2002 - 2002 | NISSAN | V6, 3.3 L | XTERRA   |

**18461**



| Años        | Marca  | Motor     | Modelo   |
|-------------|--------|-----------|----------|
| 2002 - 2002 | NISSAN | V6, 3.3 L | FRONTIER |
| 2002 - 2002 | NISSAN | V6, 3.3 L | XTERRA   |

**18462**



| Años        | Marca  | Motor     | Modelo   |
|-------------|--------|-----------|----------|
| 2002 - 2002 | NISSAN | V6, 3.3 L | FRONTIER |
| 2002 - 2002 | NISSAN | V6, 3.3 L | XTERRA   |

**18463**



| Años        | Marca     | Motor        | Modelo  |
|-------------|-----------|--------------|---------|
| 2003 - 2003 | CHEVROLET | 4 CIL. 2.0 L | TRACKER |

**18475**



| Años        | Marca  | Motor     | Modelo |
|-------------|--------|-----------|--------|
| 2006 - 2004 | TOYOTA | V6, 3.3 L | SIENNA |

**18476**



| Años        | Marca  | Motor     | Modelo |
|-------------|--------|-----------|--------|
| 2006 - 2004 | TOYOTA | V6, 3.3 L | SIENNA |

# CATÁLOGO MÁSTER AUTOMOTRIZ

## MANGUERAS

**18477**



Años . . . . . Marca . . . . . Motor . . . . . Modelo . . . . .  
2006 - 2004 TOYOTA V6, 3.3 L SIENNA

**18493**



Años . . . . . Marca . . . . . Motor . . . . . Modelo . . . . .  
2008 - 2006 VOLKSWAGEN 5 CIL. 2.5 L BEETLE

**18502**



Años . . . . . Marca . . . . . Motor . . . . . Modelo . . . . .  
2002 - 2000 HONDA 4 CIL. 2.3 L ACCORD

**18478**



Años . . . . . Marca . . . . . Motor . . . . . Modelo . . . . .  
2006 - 2004 TOYOTA V6, 3.3 L SIENNA

**18494**



Años . . . . . Marca . . . . . Motor . . . . . Modelo . . . . .  
2010 - 2009 VOLKSWAGEN 5 CIL. 2.5 L BEETLE

**18505**



Años . . . . . Marca . . . . . Motor . . . . . Modelo . . . . .  
2013 - 2012 HONDA 4 CIL. 1.8 L CIVIC

**18479**



Años . . . . . Marca . . . . . Motor . . . . . Modelo . . . . .  
2006 - 2004 TOYOTA V6, 3.3 L SIENNA

**18497**



Años . . . . . Marca . . . . . Motor . . . . . Modelo . . . . .  
2002 - 2000 HONDA 4 CIL. 2.3 L ACCORD

**18506**



Años . . . . . Marca . . . . . Motor . . . . . Modelo . . . . .  
2013 - 2012 HONDA 4 CIL. 1.8 L CIVIC

**18480**



Años . . . . . Marca . . . . . Motor . . . . . Modelo . . . . .  
2006 - 2004 TOYOTA V6, 3.3 L SIENNA

**18500**



Años . . . . . Marca . . . . . Motor . . . . . Modelo . . . . .  
2009 - 2007 HONDA 4 CIL. 2.4 L CR-V

**18519**



Años . . . . . Marca . . . . . Motor . . . . . Modelo . . . . .  
2010 - 2008 FORD 4 CIL. 2.0 L FOCUS

## MANGUERAS

**18522**



| Años        | Marca  | Motor        | Modelo |
|-------------|--------|--------------|--------|
| 2006 - 2002 | NISSAN | 4 CIL. 2.5 L | ALTIMA |

**18523**



| Años        | Marca  | Motor        | Modelo |
|-------------|--------|--------------|--------|
| 2006 - 2002 | NISSAN | 4 CIL. 2.5 L | ALTIMA |

**18524**



| Años        | Marca  | Motor        | Modelo |
|-------------|--------|--------------|--------|
| 2006 - 2002 | NISSAN | 4 CIL. 2.5 L | ALTIMA |

**18530**



| Años        | Marca | Motor        | Modelo |
|-------------|-------|--------------|--------|
| 2012 - 2010 | FORD  | 4 CIL. 2.5 L | FUSION |

**18534**



| Años        | Marca | Motor        | Modelo |
|-------------|-------|--------------|--------|
| 2012 - 2009 | FORD  | 4 CIL. 2.5 L | ESCAPE |
| 2012 - 2009 | FORD  | V6, 3.0 L    | ESCAPE |

**18536**



| Años        | Marca | Motor        | Modelo |
|-------------|-------|--------------|--------|
| 2012 - 2009 | FORD  | 4 CIL. 2.5 L | ESCAPE |

**18544**



| Años        | Marca   | Motor        | Modelo  |
|-------------|---------|--------------|---------|
| 2013 - 2013 | HYUNDAI | 4 CIL. 1.8 L | ELANTRA |

**18545**



| Años        | Marca   | Motor        | Modelo  |
|-------------|---------|--------------|---------|
| 2013 - 2013 | HYUNDAI | 4 CIL. 1.8 L | ELANTRA |

**18546**



| Años        | Marca   | Motor        | Modelo  |
|-------------|---------|--------------|---------|
| 2013 - 2013 | HYUNDAI | 4 CIL. 1.8 L | ELANTRA |

**18547**



| Años        | Marca   | Motor        | Modelo  |
|-------------|---------|--------------|---------|
| 2013 - 2013 | HYUNDAI | 4 CIL. 1.8 L | ELANTRA |

**18553**



| Años        | Marca  | Motor        | Modelo  |
|-------------|--------|--------------|---------|
| 2014 - 2009 | TOYOTA | 4 CIL. 1.8 L | COROLLA |

**18554**



| Años        | Marca  | Motor        | Modelo  |
|-------------|--------|--------------|---------|
| 2012 - 2009 | TOYOTA | 4 CIL. 2.4 L | COROLLA |
| 2014 - 2009 | TOYOTA | 4 CIL. 1.8 L | COROLLA |



# CATÁLOGO MÁSTER AUTOMOTRIZ

## MANGUERAS

**18555**



Años . . . . . Marca . . . . . Motor . . . . . Modelo . . . . .  
2014 - 2009 TOYOTA 4 CIL. 1.8 L COROLLA

**18561**



Años . . . . . Marca . . . . . Motor . . . . . Modelo . . . . .  
2012 - 2009 TOYOTA 4 CIL. 2.4 L COROLLA

**18622**



Años . . . . . Marca . . . . . Motor . . . . . Modelo . . . . .  
2003 - 2000 CHEVROLET V8, 5.3 L SILVERADO SERIES PICKUP  
2008 - 2003 CHEVROLET V6, 4.3 L SILVERADO SERIES PICKUP  
2012 - 2000 CHEVROLET V8, 4.8 L SILVERADO SERIES PICKUP

**18556**



Años . . . . . Marca . . . . . Motor . . . . . Modelo . . . . .  
2008 - 2006 TOYOTA 4 CIL. 2.4 L RAV4

**18571**



Años . . . . . Marca . . . . . Motor . . . . . Modelo . . . . .  
2003 - 2002 CHEVROLET 4 CIL. 2.2 L CAVALIER

**18629**



Años . . . . . Marca . . . . . Motor . . . . . Modelo . . . . .  
2013 - 2013 HYUNDAI 4 CIL. 2.4 L SONATA

**18557**



Años . . . . . Marca . . . . . Motor . . . . . Modelo . . . . .  
2008 - 2006 TOYOTA 4 CIL. 2.4 L RAV4

**18597**



Años . . . . . Marca . . . . . Motor . . . . . Modelo . . . . .  
2013 - 2013 HYUNDAI 4 CIL. 2.4 L SONATA

**18642**



Años . . . . . Marca . . . . . Motor . . . . . Modelo . . . . .  
2016 - 2012 NISSAN 4 CIL. 1.6 L JUKE

**18560**



Años . . . . . Marca . . . . . Motor . . . . . Modelo . . . . .  
2012 - 2009 TOYOTA 4 CIL. 2.4 L COROLLA

**18617**



Años . . . . . Marca . . . . . Motor . . . . . Modelo . . . . .  
2002 - 2002 VOLKSWAGEN V6, 2.8 L PASSAT  
2003 - 2000 VOLKSWAGEN V6, 2.8 L JETTA  
2004 - 2004 VOLKSWAGEN V6, 3.2 L GOLF

**18643**



Años . . . . . Marca . . . . . Motor . . . . . Modelo . . . . .  
2016 - 2012 NISSAN 4 CIL. 1.6 L JUKE

## MANGUERAS

**18644**



| Años        | Marca  | Motor     | Modelo |
|-------------|--------|-----------|--------|
| 2015 - 2013 | NISSAN | V6, 4.0 L | NV2500 |

**18700**



| Años        | Marca | Motor        | Modelo |
|-------------|-------|--------------|--------|
| 2001 - 2000 | HONDA | 4 CIL. 2.0 L | CR-V   |

**18748**



| Años        | Marca | Motor        | Modelo   |
|-------------|-------|--------------|----------|
| 2000 - 2000 | HONDA | 4 CIL. 1.6 L | CIVIC    |
| 2006 - 2006 | FORD  | V6, 4.0 L    | EXPLORER |

**18645**



| Años        | Marca | Motor     | Modelo |
|-------------|-------|-----------|--------|
| 2012 - 2011 | HONDA | V6, 3.5 L | ACCORD |

**18701**



| Años        | Marca | Motor        | Modelo |
|-------------|-------|--------------|--------|
| 2001 - 2000 | HONDA | 4 CIL. 2.0 L | CR-V   |

**18749**



| Años        | Marca     | Motor     | Modelo  |
|-------------|-----------|-----------|---------|
| 2000 - 2000 | CHEVROLET | V6, 3.4 L | VENTURE |

**18646**



| Años        | Marca | Motor        | Modelo |
|-------------|-------|--------------|--------|
| 2013 - 2012 | HONDA | 4 CIL. 2.4 L | CIVIC  |

**18718**



| Años        | Marca    | Motor     | Modelo |
|-------------|----------|-----------|--------|
| 2003 - 2003 | CADILLAC | V6, 3.2 L | CTS    |

**18769**



| Años        | Marca  | Motor        | Modelo       |
|-------------|--------|--------------|--------------|
| 2010 - 2009 | SUZUKI | 4 CIL. 2.4 L | GRAND VITARA |

**18647**



| Años        | Marca | Motor     | Modelo |
|-------------|-------|-----------|--------|
| 2012 - 2011 | HONDA | V6, 3.5 L | ACCORD |

**18739**



| Años        | Marca | Motor     | Modelo  |
|-------------|-------|-----------|---------|
| 2006 - 2002 | JEEP  | V6, 3.7 L | LIBERTY |

**18773**



| Años        | Marca | Motor     | Modelo   |
|-------------|-------|-----------|----------|
| 2002 - 2002 | FORD  | V6, 4.0 L | EXPLORER |

# CATÁLOGO MÁSTER AUTOMOTRIZ

## MANGUERAS

**18782**



| Años        | Marca    | Motor        | Modelo  |
|-------------|----------|--------------|---------|
| 2002 - 2002 | TOYOTA   | 4 CIL. 1.8 L | COROLLA |
| 2003 - 2003 | CADILLAC | V8, 4.6 L    | DEVILLE |

**18797**



| Años        | Marca     | Motor        | Modelo      |
|-------------|-----------|--------------|-------------|
| 2004 - 2002 | CHEVROLET | 6 CIL. 4.2 L | TRAILBLAZER |

**18831**



| Años        | Marca   | Motor     | Modelo |
|-------------|---------|-----------|--------|
| 2002 - 2002 | MERCURY | V6, 3.0 L | SABLE  |

**18787**



| Años        | Marca   | Motor     | Modelo |
|-------------|---------|-----------|--------|
| 2002 - 2000 | JAGUAR  | V8, 4.0 L | S-TYPE |
| 2002 - 2000 | LINCOLN | V8, 3.9 L | LS     |

**18802**



| Años        | Marca | Motor        | Modelo |
|-------------|-------|--------------|--------|
| 2001 - 2000 | HONDA | 4 CIL. 2.0 L | CR-V   |

**18846**



| Años        | Marca     | Motor        | Modelo      |
|-------------|-----------|--------------|-------------|
| 2004 - 2004 | CHEVROLET | 6 CIL. 4.2 L | TRAILBLAZER |

**18792**



| Años        | Marca  | Motor        | Modelo |
|-------------|--------|--------------|--------|
| 2000 - 2000 | HONDA  | 4 CIL. 1.6 L | CIVIC  |
| 2004 - 2001 | NISSAN | 4 CIL. 2.4 L | PICKUP |

**18805**



| Años        | Marca    | Motor     | Modelo  |
|-------------|----------|-----------|---------|
| 2000 - 2000 | CHRYSLER | V6, 3.3 L | VOYAGER |

**18849**



| Años        | Marca      | Motor     | Modelo  |
|-------------|------------|-----------|---------|
| 2007 - 2006 | MITSUBISHI | V6, 3.8 L | ECLIPSE |

**18796**



| Años        | Marca | Motor     | Modelo   |
|-------------|-------|-----------|----------|
| 2005 - 2002 | FORD  | V6, 4.0 L | EXPLORER |

**18819**



| Años        | Marca | Motor     | Modelo   |
|-------------|-------|-----------|----------|
| 2005 - 2002 | FORD  | V6, 4.0 L | EXPLORER |

**18868**



| Años        | Marca      | Motor     | Modelo  |
|-------------|------------|-----------|---------|
| 2007 - 2006 | MITSUBISHI | V6, 3.8 L | ECLIPSE |

## MANGUERAS

**18873**



| Años        | Marca    | Motor     | Modelo             |
|-------------|----------|-----------|--------------------|
| 2000 - 2000 | CHRYSLER | V6, 3.8 L | TOWN & COUNTRY VAN |
| 2000 - 2000 | CHRYSLER | V6, 3.3 L | VOYAGER            |

**18916**



| Años        | Marca | Motor        | Modelo |
|-------------|-------|--------------|--------|
| 2001 - 2000 | FORD  | 4 CIL. 2.5 L | RANGER |

**18937**



| Años        | Marca  | Motor     | Modelo       |
|-------------|--------|-----------|--------------|
| 2005 - 2002 | FORD   | V6, 4.0 L | EXPLORER     |
| 2010 - 2009 | SUZUKI | V6, 3.2 L | GRAND VITARA |

**18882**



| Años        | Marca    | Motor        | Modelo  |
|-------------|----------|--------------|---------|
| 2000 - 2000 | CHRYSLER | 4 CIL. 2.0 L | CIRRUS  |
| 2000 - 2000 | DODGE    | 4 CIL. 2.0 L | STRATUS |

**18922**



| Años        | Marca | Motor     | Modelo         |
|-------------|-------|-----------|----------------|
| 2003 - 2000 | JEEP  | V8, 4.7 L | GRAND CHEROKEE |

**18948**



| Años        | Marca    | Motor     | Modelo             |
|-------------|----------|-----------|--------------------|
| 2000 - 2000 | CHRYSLER | V6, 3.8 L | TOWN & COUNTRY VAN |
| 2000 - 2000 | CHRYSLER | V6, 3.3 L | VOYAGER            |

**18898**



| Años        | Marca | Motor        | Modelo  |
|-------------|-------|--------------|---------|
| 2005 - 2001 | DODGE | 4 CIL. 2.4 L | STRATUS |

**18930**



| Años        | Marca | Motor     | Modelo |
|-------------|-------|-----------|--------|
| 2001 - 2000 | BMW   | V8, 4.4 L | 540i   |
| 2001 - 2000 | BMW   | V8, 4.4 L | 740i   |
| 2001 - 2000 | BMW   | V8, 4.4 L | 740iL  |

**18951**



| Años        | Marca | Motor        | Modelo |
|-------------|-------|--------------|--------|
| 2000 - 2000 | FORD  | 4 CIL. 2.0 L | ESCORT |

**18908**



| Años        | Marca     | Motor     | Modelo     |
|-------------|-----------|-----------|------------|
| 2002 - 2000 | CHEVROLET | V8, 5.7 L | CAMARO Z28 |

**18933**



| Años        | Marca     | Motor     | Modelo   |
|-------------|-----------|-----------|----------|
| 2001 - 2000 | FORD      | V8, 5.0 L | EXPLORER |
| 2007 - 2004 | CHEVROLET | V8, 5.3 L | EXPRESS  |
| 2007 - 2004 | CHEVROLET | V8, 6.0 L | EXPRESS  |

**18952**



| Años        | Marca     | Motor        | Modelo      |
|-------------|-----------|--------------|-------------|
| 2004 - 2004 | CHEVROLET | 6 CIL. 4.2 L | TRAILBLAZER |

# CATÁLOGO MÁSTER AUTOMOTRIZ

## MANGUERAS

**18962**



| Años        | Marca | Motor     | Modelo   |
|-------------|-------|-----------|----------|
| 2001 - 2000 | FORD  | V8, 5.0 L | EXPLORER |

**18970**



| Años        | Marca  | Motor        | Modelo |
|-------------|--------|--------------|--------|
| 2001 - 2000 | NISSAN | 4 CIL. 2.4 L | ALTIMA |

**18971**



| Años        | Marca     | Motor     | Modelo |
|-------------|-----------|-----------|--------|
| 2007 - 2007 | CHEVROLET | V6, 3.5 L | MALIBU |

**19000**



| Años        | Marca   | Motor     | Modelo      |
|-------------|---------|-----------|-------------|
| 2002 - 2000 | LINCOLN | V8, 4.6 L | CONTINENTAL |

**19004**



| Años        | Marca | Motor        | Modelo   |
|-------------|-------|--------------|----------|
| 2000 - 2000 | JEEP  | 4 CIL. 2.5 L | WRANGLER |

**19005**



| Años        | Marca    | Motor     | Modelo             |
|-------------|----------|-----------|--------------------|
| 2003 - 2002 | CHRYSLER | V6, 3.8 L | TOWN & COUNTRY VAN |
| 2005 - 2000 | FORD     | V6, 4.0 L | EXPLORER           |
| 2005 - 2001 | CHRYSLER | V6, 3.3 L | VOYAGER            |
| 2006 - 2002 | JEEP     | V6, 3.7 L | LIBERTY            |
| 2007 - 2001 | DODGE    | V6, 3.3 L | CARAVAN            |

**19022**



| Años        | Marca     | Motor     | Modelo  |
|-------------|-----------|-----------|---------|
| 2000 - 2000 | CHEVROLET | V6, 3.4 L | VENTURE |

**19025**



| Años        | Marca     | Motor     | Modelo              |
|-------------|-----------|-----------|---------------------|
| 2000 - 2000 | CADILLAC  | V8, 5.7 L | ESCALADE            |
| 2000 - 2000 | CHEVROLET | V8, 5.7 L | C & K SERIES PICKUP |
| 2000 - 2000 | CHEVROLET | V8, 5.7 L | EXPRESS CARGO VAN   |

|             |           |           |                         |
|-------------|-----------|-----------|-------------------------|
| 2000 - 2000 | CHRYSLER  | V6, 3.8 L | TOWN & COUNTRY VAN      |
| 2000 - 2000 | CHRYSLER  | V6, 3.3 L | VOYAGER                 |
| 2001 - 2001 | FORD      | V6, 4.2 L | SUPER DUTY VAN          |
| 2002 - 2000 | CHEVROLET | V8, 5.0 L | EXPRESS                 |
| 2002 - 2000 | CHEVROLET | V8, 5.7 L | EXPRESS                 |
| 2003 - 2000 | CHEVROLET | V6, 4.3 L | EXPRESS                 |
| 2003 - 2000 | FORD      | V6, 4.2 L | E SERIES VAN            |
| 2004 - 2000 | FORD      | V6, 4.2 L | F SERIES PICKUP         |
| 2005 - 2000 | CHEVROLET | V6, 4.3 L | BLAZER                  |
| 2007 - 2002 | FORD      | V6, 4.2 L | F-150                   |
| 2007 - 2007 | CHEVROLET | V6, 3.5 L | MALIBU                  |
| 2010 - 2004 | CHEVROLET | V6, 4.3 L | EXPRESS CARGO VAN       |
| 2011 - 2000 | CHEVROLET | V6, 4.3 L | SILVERADO SERIES PICKUP |
| 2014 - 2006 | TOYOTA    | V6, 4.0 L | TACOMA                  |

**19026**



| Años        | Marca     | Motor     | Modelo      |
|-------------|-----------|-----------|-------------|
| 2002 - 2000 | PONTIAC   | V6, 3.1 L | GRAND PRIX  |
| 2003 - 2000 | CHEVROLET | V6, 3.1 L | MALIBU      |
| 2005 - 2000 | CHEVROLET | V6, 3.4 L | IMPALA      |
| 2005 - 2000 | CHEVROLET | V6, 3.4 L | VENTURE     |
| 2005 - 2000 | PONTIAC   | V6, 3.4 L | GRAND AM    |
| 2005 - 2001 | PONTIAC   | V6, 3.4 L | AZTEK       |
| 2005 - 2004 | CHEVROLET | V6, 3.4 L | MONTE CARLO |
| 2006 - 2004 | CHEVROLET | V6, 3.5 L | MALIBU      |
| 2006 - 2006 | PONTIAC   | V6, 3.5 L | G6          |
| 2006 - 2006 | PONTIAC   | V6, 3.5 L | MONTANA     |
| 2008 - 2006 | PONTIAC   | V6, 3.4 L | TORRENT     |

**19030**



| Años        | Marca   | Motor     | Modelo |
|-------------|---------|-----------|--------|
| 2002 - 2000 | JAGUAR  | V8, 4.0 L | S-TYPE |
| 2002 - 2000 | LINCOLN | V8, 3.9 L | LS     |

## MANGUERAS

**19035**



| Años        | Marca    | Motor     | Modelo         |
|-------------|----------|-----------|----------------|
| 2003 - 2000 | JEEP     | V8, 4.7 L | GRAND CHEROKEE |
| 2003 - 2002 | CADILLAC | V8, 4.6 L | DEVILLE        |

**19041**



| Años        | Marca  | Motor        | Modelo  |
|-------------|--------|--------------|---------|
| 2002 - 2002 | TOYOTA | 4 CIL. 1.8 L | COROLLA |

**19047**



| Años        | Marca | Motor     | Modelo |
|-------------|-------|-----------|--------|
| 2002 - 2000 | HONDA | V6, 3.0 L | ACCORD |

**19037**



| Años        | Marca | Motor        | Modelo   |
|-------------|-------|--------------|----------|
| 2000 - 2000 | JEEP  | 4 CIL. 2.5 L | WRANGLER |

**19042**



| Años        | Marca | Motor        | Modelo |
|-------------|-------|--------------|--------|
| 2000 - 2000 | HONDA | 4 CIL. 1.6 L | CIVIC  |

**19048**



| Años        | Marca     | Motor     | Modelo   |
|-------------|-----------|-----------|----------|
| 2003 - 2000 | CHEVROLET | V6, 3.1 L | MALIBU   |
| 2004 - 2000 | PONTIAC   | V6, 3.4 L | GRAND AM |

**19038**



| Años        | Marca | Motor        | Modelo   |
|-------------|-------|--------------|----------|
| 2001 - 2000 | JEEP  | 6 CIL. 4.0 L | CHEROKEE |

**19044**



| Años        | Marca | Motor        | Modelo |
|-------------|-------|--------------|--------|
| 2002 - 2000 | HONDA | 4 CIL. 2.3 L | ACCORD |

**19049**



| Años        | Marca     | Motor     | Modelo   |
|-------------|-----------|-----------|----------|
| 2003 - 2000 | CHEVROLET | V6, 3.1 L | MALIBU   |
| 2004 - 2000 | PONTIAC   | V6, 3.4 L | GRAND AM |

**19039**



| Años        | Marca | Motor        | Modelo   |
|-------------|-------|--------------|----------|
| 2001 - 2000 | JEEP  | 6 CIL. 4.0 L | CHEROKEE |
| 2006 - 2005 | JEEP  | 6 CIL. 4.0 L | WRANGLER |

**19045**



| Años        | Marca | Motor        | Modelo |
|-------------|-------|--------------|--------|
| 2002 - 2000 | HONDA | 4 CIL. 2.3 L | ACCORD |

**19056**



| Años        | Marca | Motor     | Modelo  |
|-------------|-------|-----------|---------|
| 2001 - 2000 | FORD  | V8, 4.6 L | MUSTANG |



# CATÁLOGO MÁSTER AUTOMOTRIZ

## MANGUERAS

**19058**



| Años        | Marca | Motor        | Modelo |
|-------------|-------|--------------|--------|
| 2000 - 2000 | FORD  | 4 CIL. 2.0 L | ESCORT |

**19060**



| Años        | Marca   | Motor        | Modelo   |
|-------------|---------|--------------|----------|
| 2000 - 2000 | FORD    | 4 CIL. 2.0 L | CONTOUR  |
| 2000 - 2000 | MERCURY | 4 CIL. 2.0 L | MYSTIQUE |

**19068**



| Años        | Marca      | Motor        | Modelo |
|-------------|------------|--------------|--------|
| 2002 - 2000 | VOLKSWAGEN | 4 CIL. 2.0 L | BEETLE |

**19070**



| Años        | Marca     | Motor     | Modelo |
|-------------|-----------|-----------|--------|
| 2005 - 2000 | CHEVROLET | V6, 4.3 L | BLAZER |

**19082**



| Años        | Marca     | Motor        | Modelo  |
|-------------|-----------|--------------|---------|
| 2000 - 2000 | CHRYSLER  | 4 CIL. 2.4 L | CIRRUS  |
| 2000 - 2000 | DODGE     | 4 CIL. 2.4 L | STRATUS |
| 2007 - 2004 | CHEVROLET | V8, 5.3 L    | EXPRESS |
| 2007 - 2004 | CHEVROLET | V8, 6.0 L    | EXPRESS |

**19087**



| Años        | Marca    | Motor        | Modelo   |
|-------------|----------|--------------|----------|
| 2003 - 2002 | CADILLAC | V8, 4.6 L    | SEVILLE  |
| 2005 - 2004 | DODGE    | 4 CIL. 2.0 L | NEON     |
| 2006 - 2006 | CHRYSLER | V6, 3.5 L    | PACIFICA |

**19088**



| Años        | Marca    | Motor     | Modelo  |
|-------------|----------|-----------|---------|
| 2003 - 2002 | CADILLAC | V8, 4.6 L | SEVILLE |

**19089**



| Años        | Marca    | Motor     | Modelo  |
|-------------|----------|-----------|---------|
| 2000 - 2000 | CHRYSLER | V6, 2.5 L | CIRRUS  |
| 2000 - 2000 | DODGE    | V6, 2.5 L | STRATUS |

**19090**



| Años        | Marca    | Motor     | Modelo  |
|-------------|----------|-----------|---------|
| 2000 - 2000 | CHRYSLER | V6, 2.5 L | CIRRUS  |
| 2000 - 2000 | DODGE    | V6, 2.5 L | STRATUS |

**19092**



| Años        | Marca  | Motor     | Modelo |
|-------------|--------|-----------|--------|
| 2002 - 2002 | TOYOTA | V6, 3.0 L | CAMRY  |

**19093**



| Años        | Marca  | Motor     | Modelo |
|-------------|--------|-----------|--------|
| 2002 - 2002 | TOYOTA | V6, 3.0 L | CAMRY  |

**19102**



| Años        | Marca | Motor     | Modelo         |
|-------------|-------|-----------|----------------|
| 2003 - 2000 | JEEP  | V8, 4.7 L | GRAND CHEROKEE |

## MANGUERAS

**19105**



| Años        | Marca   | Motor     | Modelo   |
|-------------|---------|-----------|----------|
| 2000 - 2000 | FORD    | V6, 2.5 L | CONTOUR  |
| 2000 - 2000 | MERCURY | V6, 2.5 L | MYSTIQUE |

**19120**



| Años        | Marca     | Motor     | Modelo     |
|-------------|-----------|-----------|------------|
| 2002 - 2000 | PONTIAC   | V6, 3.8 L | GRAND PRIX |
| 2003 - 2000 | CHEVROLET | V6, 3.8 L | IMPALA     |

**19140**



| Años        | Marca | Motor        | Modelo |
|-------------|-------|--------------|--------|
| 2011 - 2001 | FORD  | 4 CIL. 2.3 L | RANGER |

**19106**



| Años        | Marca | Motor     | Modelo  |
|-------------|-------|-----------|---------|
| 2000 - 2000 | FORD  | V6, 3.8 L | MUSTANG |

**19121**



| Años        | Marca     | Motor     | Modelo     |
|-------------|-----------|-----------|------------|
| 2002 - 2000 | PONTIAC   | V6, 3.8 L | GRAND PRIX |
| 2003 - 2000 | CHEVROLET | V6, 3.8 L | IMPALA     |

**19152**



| Años        | Marca     | Motor     | Modelo  |
|-------------|-----------|-----------|---------|
| 2000 - 2000 | CHEVROLET | V6, 3.4 L | VENTURE |
| 2001 - 2000 | FORD      | V6, 3.8 L | MUSTANG |

**19114**



| Años        | Marca | Motor     | Modelo          |
|-------------|-------|-----------|-----------------|
| 2004 - 2000 | FORD  | V6, 4.2 L | F-SERIES PICKUP |
| 2007 - 2002 | FORD  | V6, 4.2 L | F-150           |

**19126**



| Años        | Marca | Motor        | Modelo   |
|-------------|-------|--------------|----------|
| 2006 - 2005 | JEEP  | 6 CIL. 4.0 L | WRANGLER |

**19153**



| Años        | Marca | Motor        | Modelo |
|-------------|-------|--------------|--------|
| 2004 - 2001 | FORD  | 4 CIL. 2.0 L | FOCUS  |

**19115**



| Años        | Marca | Motor     | Modelo       |
|-------------|-------|-----------|--------------|
| 2000 - 2000 | FORD  | V6, 4.2 L | E-SERIES VAN |

**19130**



| Años        | Marca  | Motor     | Modelo   |
|-------------|--------|-----------|----------|
| 2002 - 2002 | TOYOTA | V6, 3.4 L | 4-RUNNER |

**19154**



| Años        | Marca | Motor        | Modelo |
|-------------|-------|--------------|--------|
| 2004 - 2000 | FORD  | 4 CIL. 2.0 L | FOCUS  |

# CATÁLOGO MÁSTER AUTOMOTRIZ

## MANGUERAS

**19155**



| Años        | Marca | Motor        | Modelo |
|-------------|-------|--------------|--------|
| 2003 - 2000 | FORD  | 4 CIL. 2.0 L | FOCUS  |

**19176**



| Años        | Marca | Motor        | Modelo |
|-------------|-------|--------------|--------|
| 2001 - 2000 | HONDA | 4 CIL. 2.0 L | CR-V   |

**19193**



| Años        | Marca     | Motor        | Modelo          |
|-------------|-----------|--------------|-----------------|
| 2002 - 2000 | FORD      | V8, 4.6 L    | EXPEDITION      |
| 2002 - 2000 | FORD      | V8, 5.4 L    | EXPEDITION      |
| 2003 - 2000 | FORD      | V8, 4.6 L    | F SERIES PICKUP |
| 2003 - 2000 | FORD      | V8, 5.4 L    | F SERIES PICKUP |
| 2003 - 2001 | FORD      | V8, 5.4 L    | LOBO            |
| 2004 - 2002 | CHEVROLET | 6 CIL. 4.2 L | TRAILBLAZER     |

**19156**



| Años        | Marca | Motor        | Modelo         |
|-------------|-------|--------------|----------------|
| 2003 - 2000 | FORD  | 4 CIL. 2.0 L | FOCUS          |
| 2003 - 2000 | JEEP  | V8, 4.7 L    | GRAND CHEROKEE |

**19178**



| Años        | Marca | Motor        | Modelo  |
|-------------|-------|--------------|---------|
| 2001 - 2001 | DODGE | 4 CIL. 2.4 L | STRATUS |
| 2004 - 2000 | HONDA | V6, 3.5 L    | ODYSSEY |

**19199**



| Años        | Marca | Motor     | Modelo          |
|-------------|-------|-----------|-----------------|
| 2002 - 2000 | FORD  | V8, 4.6 L | EXPEDITION      |
| 2002 - 2000 | FORD  | V8, 5.4 L | EXPEDITION      |
| 2003 - 2000 | FORD  | V8, 4.6 L | F SERIES PICKUP |
| 2003 - 2002 | FORD  | V8, 5.4 L | LOBO            |
| 2003 - 2003 | FORD  | V8, 5.4 L | F SERIES PICKUP |

**19174**



| Años        | Marca | Motor     | Modelo  |
|-------------|-------|-----------|---------|
| 2004 - 2000 | HONDA | V6, 3.5 L | ODYSSEY |

**19183**



| Años        | Marca | Motor     | Modelo   |
|-------------|-------|-----------|----------|
| 2001 - 2000 | FORD  | V8, 5.0 L | EXPLORER |

**19200**



| Años        | Marca | Motor     | Modelo            |
|-------------|-------|-----------|-------------------|
| 2002 - 2000 | FORD  | V8, 7.3 L | SUPER DUTY PICKUP |

**19175**



| Años        | Marca     | Motor     | Modelo  |
|-------------|-----------|-----------|---------|
| 2005 - 2001 | CHEVROLET | V6, 3.4 L | VENTURE |

**19191**



| Años        | Marca | Motor      | Modelo         |
|-------------|-------|------------|----------------|
| 2002 - 2000 | FORD  | V8, 5.4 L  | E SERIES VAN   |
| 2002 - 2000 | FORD  | V10, 6.8 L | SUPER DUTY VAN |
| 2002 - 2000 | FORD  | V8, 5.4 L  | SUPER DUTY VAN |



# POWERING PROGRESS

## MANGUERAS

### 19201



| Años        | Marca | Motor     | Modelo            |
|-------------|-------|-----------|-------------------|
| 2002 - 2000 | FORD  | V8, 7.3 L | SUPER DUTY PICKUP |

### 19202



| Años        | Marca | Motor     | Modelo         |
|-------------|-------|-----------|----------------|
| 2001 - 2000 | FORD  | V8, 7.3 L | SUPER DUTY VAN |

### 19203



| Años        | Marca  | Motor     | Modelo   |
|-------------|--------|-----------|----------|
| 2002 - 2002 | NISSAN | V6, 3.3 L | FRONTIER |
| 2002 - 2002 | NISSAN | V6, 3.3 L | XTERRA   |

### 19210



| Años        | Marca     | Motor     | Modelo      |
|-------------|-----------|-----------|-------------|
| 2004 - 2001 | CHEVROLET | V6, 3.4 L | VENTURE     |
| 2004 - 2003 | CHEVROLET | V6, 3.4 L | IMPALA      |
| 2004 - 2004 | CHEVROLET | V6, 3.4 L | MONTE CARLO |

### 19211



| Años        | Marca     | Motor     | Modelo      |
|-------------|-----------|-----------|-------------|
| 2002 - 2000 | PONTIAC   | V6, 3.1 L | GRAND PRIX  |
| 2004 - 2000 | CHEVROLET | V6, 3.4 L | IMPALA      |
| 2005 - 2004 | CHEVROLET | V6, 3.4 L | MONTE CARLO |

### 19212



| Años        | Marca  | Motor        | Modelo   |
|-------------|--------|--------------|----------|
| 2002 - 2000 | NISSAN | 4 CIL. 2.4 L | FRONTIER |
| 2002 - 2000 | NISSAN | 4 CIL. 2.4 L | XTERRA   |
| 2004 - 2001 | NISSAN | 4 CIL. 2.4 L | PICKUP   |

### 19213



| Años        | Marca  | Motor        | Modelo   |
|-------------|--------|--------------|----------|
| 2002 - 2000 | NISSAN | 4 CIL. 2.4 L | FRONTIER |
| 2002 - 2000 | NISSAN | 4 CIL. 2.4 L | XTERRA   |
| 2004 - 2001 | NISSAN | 4 CIL. 2.4 L | PICKUP   |

### 19214



| Años        | Marca  | Motor        | Modelo |
|-------------|--------|--------------|--------|
| 2002 - 2000 | NISSAN | 4 CIL. 1.8 L | SENTRA |

|             |       |              |         |
|-------------|-------|--------------|---------|
| 2005 - 2001 | DODGE | 4 CIL. 2.4 L | STRATUS |
|-------------|-------|--------------|---------|

### 19215



| Años        | Marca  | Motor        | Modelo |
|-------------|--------|--------------|--------|
| 2002 - 2000 | NISSAN | 4 CIL. 1.8 L | SENTRA |

### 19218



| Años        | Marca | Motor      | Modelo            |
|-------------|-------|------------|-------------------|
| 2001 - 2000 | FORD  | V10, 6.8 L | SUPER DUTY PICKUP |
| 2001 - 2000 | FORD  | V8, 5.4 L  | SUPER DUTY PICKUP |

### 19219



| Años        | Marca | Motor     | Modelo          |
|-------------|-------|-----------|-----------------|
| 2003 - 2002 | FORD  | V8, 5.4 L | LOBO            |
| 2003 - 2003 | FORD  | V8, 5.4 L | F SERIES PICKUP |

### 19225



| Años        | Marca     | Motor     | Modelo  |
|-------------|-----------|-----------|---------|
| 2002 - 2000 | CHEVROLET | V8, 5.0 L | EXPRESS |
| 2002 - 2000 | CHEVROLET | V8, 5.7 L | EXPRESS |



# CATÁLOGO MÁSTER AUTOMOTRIZ

## MANGUERAS

**19227**



| Años        | Marca | Motor        | Modelo |
|-------------|-------|--------------|--------|
| 2001 - 2001 | FORD  | 4 CIL. 2.3 L | RANGER |

**19254**



| Años        | Marca      | Motor     | Modelo |
|-------------|------------|-----------|--------|
| 2005 - 2000 | VOLKSWAGEN | V6, 2.8 L | PASSAT |

**19259**



| Años        | Marca      | Motor        | Modelo |
|-------------|------------|--------------|--------|
| 2001 - 2000 | VOLKSWAGEN | 4 CIL. 2.0 L | GOLF   |
| 2001 - 2000 | VOLKSWAGEN | 4 CIL. 2.0 L | JETTA  |

**19234**



| Años        | Marca    | Motor        | Modelo  |
|-------------|----------|--------------|---------|
| 2000 - 2000 | CHRYSLER | 4 CIL. 2.0 L | CIRRUS  |
| 2000 - 2000 | DODGE    | 4 CIL. 2.0 L | STRATUS |

**19255**



| Años        | Marca      | Motor     | Modelo |
|-------------|------------|-----------|--------|
| 2005 - 2000 | VOLKSWAGEN | V6, 2.8 L | PASSAT |

**19261**



| Años        | Marca      | Motor     | Modelo |
|-------------|------------|-----------|--------|
| 2001 - 2000 | VOLKSWAGEN | V6, 2.8 L | PASSAT |

**19235**



| Años        | Marca | Motor        | Modelo         |
|-------------|-------|--------------|----------------|
| 2002 - 2002 | JEEP  | 6 CIL. 4.0 L | GRAND CHEROKEE |
| 2003 - 2003 | JEEP  | V6, 4.0 L    | GRAND CHEROKEE |

**19256**



| Años        | Marca      | Motor        | Modelo |
|-------------|------------|--------------|--------|
| 2001 - 2000 | VOLKSWAGEN | 4 CIL. 1.8 L | PASSAT |

**19276**



| Años        | Marca | Motor        | Modelo |
|-------------|-------|--------------|--------|
| 2003 - 2000 | FORD  | 4 CIL. 2.0 L | FOCUS  |

**19248**



| Años        | Marca      | Motor        | Modelo |
|-------------|------------|--------------|--------|
| 2001 - 2000 | VOLKSWAGEN | 4 CIL. 2.0 L | BEETLE |

**19258**



| Años        | Marca      | Motor        | Modelo |
|-------------|------------|--------------|--------|
| 2001 - 2000 | VOLKSWAGEN | 4 CIL. 2.0 L | GOLF   |
| 2001 - 2000 | VOLKSWAGEN | 4 CIL. 2.0 L | JETTA  |

**19279**



| Años        | Marca     | Motor     | Modelo  |
|-------------|-----------|-----------|---------|
| 2003 - 2002 | CADILLAC  | V8, 4.6 L | DEVILLE |
| 2007 - 2004 | CHEVROLET | V8, 5.3 L | EXPRESS |
| 2007 - 2004 | CHEVROLET | V8, 6.0 L | EXPRESS |

## MANGUERAS

**19280**



| Años        | Marca    | Motor     | Modelo  |
|-------------|----------|-----------|---------|
| 2003 - 2003 | CADILLAC | V8, 4.6 L | DEVILLE |

**19288**



| Años        | Marca   | Motor     | Modelo |
|-------------|---------|-----------|--------|
| 2004 - 2004 | PONTIAC | V6, 3.4 L | AZTEK  |

**19315**



| Años        | Marca  | Motor        | Modelo  |
|-------------|--------|--------------|---------|
| 2008 - 2003 | TOYOTA | 4 CIL. 1.8 L | COROLLA |

**19285**



| Años        | Marca   | Motor     | Modelo |
|-------------|---------|-----------|--------|
| 2002 - 2000 | JAGUAR  | V8, 4.0 L | S-TYPE |
| 2002 - 2000 | LINCOLN | V8, 3.9 L | LS     |

**19297**



| Años        | Marca | Motor     | Modelo  |
|-------------|-------|-----------|---------|
| 2006 - 2002 | JEEP  | V6, 3.7 L | LIBERTY |

**19317**



| Años        | Marca     | Motor     | Modelo                  |
|-------------|-----------|-----------|-------------------------|
| 2013 - 2003 | CHEVROLET | V6, 4.3 L | SILVERADO SERIES PICKUP |

**19286**



| Años        | Marca | Motor     | Modelo         |
|-------------|-------|-----------|----------------|
| 2001 - 2001 | FORD  | V6, 4.2 L | SUPER DUTY VAN |
| 2003 - 2001 | FORD  | V6, 4.2 L | E SERIES VAN   |

**19305**



| Años        | Marca | Motor     | Modelo |
|-------------|-------|-----------|--------|
| 2004 - 2001 | FORD  | V6, 3.0 L | ESCAPE |

**19320**



| Años        | Marca     | Motor     | Modelo |
|-------------|-----------|-----------|--------|
| 2004 - 2004 | CHEVROLET | V6, 3.8 L | IMPALA |

**19287**



| Años        | Marca   | Motor     | Modelo |
|-------------|---------|-----------|--------|
| 2004 - 2004 | PONTIAC | V6, 3.4 L | AZTEK  |

**19314**



| Años        | Marca  | Motor        | Modelo  |
|-------------|--------|--------------|---------|
| 2008 - 2003 | TOYOTA | 4 CIL. 1.8 L | COROLLA |

**19321**



| Años        | Marca     | Motor     | Modelo |
|-------------|-----------|-----------|--------|
| 2004 - 2004 | CHEVROLET | V6, 3.8 L | IMPALA |



# CATÁLOGO MÁSTER AUTOMOTRIZ

## MANGUERAS

**19322**



Años . . . . . Marca . . . . . Motor . . . . . Modelo . . . . .  
2007 - 2006 CHEVROLET V6, 3.5 L MALIBU

**19331**



Años . . . . . Marca . . . . . Motor . . . . . Modelo . . . . .  
2005 - 2001 HONDA 4 CIL. 1.7 L CIVIC

**19336**



Años . . . . . Marca . . . . . Motor . . . . . Modelo . . . . .  
2008 - 2008 MAZDA 4 CIL. 2.3 L 6

**19323**



Años . . . . . Marca . . . . . Motor . . . . . Modelo . . . . .  
2006 - 2006 CHEVROLET V6, 3.5 L MALIBU

**19332**



Años . . . . . Marca . . . . . Motor . . . . . Modelo . . . . .  
2005 - 2001 HONDA 4 CIL. 1.7 L CIVIC

**19339**



Años . . . . . Marca . . . . . Motor . . . . . Modelo . . . . .  
2006 - 2002 HONDA 4 CIL. 2.4 L CR-V

**19329**



Años . . . . . Marca . . . . . Motor . . . . . Modelo . . . . .  
2005 - 2001 HONDA 4 CIL. 1.7 L CIVIC

**19333**



Años . . . . . Marca . . . . . Motor . . . . . Modelo . . . . .  
2005 - 2001 HONDA 4 CIL. 1.7 L CIVIC  
2006 - 2002 HONDA 4 CIL. 2.4 L CR-V

**19340**



Años . . . . . Marca . . . . . Motor . . . . . Modelo . . . . .  
2006 - 2002 HONDA 4 CIL. 2.4 L CR-V

**19330**



Años . . . . . Marca . . . . . Motor . . . . . Modelo . . . . .  
2005 - 2001 HONDA 4 CIL. 1.7 L CIVIC

**19335**

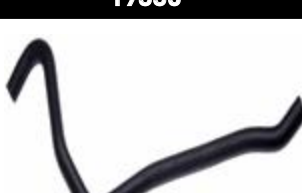

Años . . . . . Marca . . . . . Motor . . . . . Modelo . . . . .  
2008 - 2008 MAZDA 4 CIL. 2.3 L 6

**19341**



Años . . . . . Marca . . . . . Motor . . . . . Modelo . . . . .  
2002 - 2002 FORD V6, 4.0 L EXPLORER

## MANGUERAS

**19342**



| Años        | Marca | Motor     | Modelo   |
|-------------|-------|-----------|----------|
| 2005 - 2002 | FORD  | V6, 4.0 L | EXPLORER |

**19356**



| Años        | Marca  | Motor        | Modelo |
|-------------|--------|--------------|--------|
| 2006 - 2003 | TOYOTA | 4 CIL. 2.4 L | CAMRY  |

**19372**



| Años        | Marca  | Motor     | Modelo |
|-------------|--------|-----------|--------|
| 2006 - 2003 | TOYOTA | V6, 3.0 L | CAMRY  |

**19343**



| Años        | Marca     | Motor        | Modelo |
|-------------|-----------|--------------|--------|
| 2008 - 2008 | CHEVROLET | 4 CIL. 1.6 L | AVEO   |

**19357**



| Años        | Marca  | Motor        | Modelo |
|-------------|--------|--------------|--------|
| 2006 - 2003 | TOYOTA | 4 CIL. 2.4 L | CAMRY  |

**19373**



| Años        | Marca | Motor     | Modelo   |
|-------------|-------|-----------|----------|
| 2005 - 2003 | FORD  | V6, 4.0 L | EXPLORER |

**19353**



| Años        | Marca  | Motor        | Modelo |
|-------------|--------|--------------|--------|
| 2005 - 2004 | TOYOTA | 4 CIL. 2.4 L | RAV4   |

**19361**



| Años        | Marca    | Motor     | Modelo     |
|-------------|----------|-----------|------------|
| 2006 - 2005 | CHRYSLER | V8, 5.7 L | 300 / 300C |
| 2006 - 2005 | CHRYSLER | V8, 6.1 L | 300 / 300C |

**19379**



| Años        | Marca  | Motor     | Modelo |
|-------------|--------|-----------|--------|
| 2006 - 2004 | TOYOTA | V6, 3.3 L | SIENNA |

**19354**



| Años        | Marca  | Motor        | Modelo |
|-------------|--------|--------------|--------|
| 2005 - 2004 | TOYOTA | 4 CIL. 2.4 L | RAV4   |

**19371**



| Años        | Marca  | Motor     | Modelo |
|-------------|--------|-----------|--------|
| 2006 - 2003 | TOYOTA | V6, 3.0 L | CAMRY  |

**19391**



| Años        | Marca | Motor        | Modelo |
|-------------|-------|--------------|--------|
| 2004 - 2003 | DODGE | 4 CIL. 2.4 L | NEON   |

# CATÁLOGO MÁSTER AUTOMOTRIZ

## MANGUERAS

**19392**



Años . . . . . Años . . . . .  
 2004 - 2003 DODGE Motor . . . . . Modelo  
 4 CIL. 2.4 L NEON

**19418**



Años . . . . . Años . . . . .  
 2006 - 2004 MITSUBISHI Motor . . . . . Modelo  
 4 CIL. 2.4 L OUTLANDER

**19444**



Años . . . . . Años . . . . .  
 2006 - 2001 DODGE Motor . . . . . Modelo  
 4 CIL. 2.4 L STRATUS

**19415**



Años . . . . . Años . . . . .  
 2007 - 2003 MITSUBISHI Motor . . . . . Modelo  
 4 CIL. 2.0 L LANCER

**19437**



Años . . . . . Años . . . . .  
 2005 - 2003 DODGE Motor . . . . . Modelo  
 4 CIL. 2.0 L NEON

**19447**



Años . . . . . Años . . . . .  
 2007 - 2006 CHEVROLET Motor . . . . . Modelo  
 4 CIL. 2.2 L MALIBU  
 2012 - 2008 CHEVROLET 4 CIL. 2.4 L MALIBU

**19416**



Años . . . . . Años . . . . .  
 2007 - 2003 MITSUBISHI Motor . . . . . Modelo  
 4 CIL. 2.0 L LANCER

**19438**



Años . . . . . Años . . . . .  
 2005 - 2003 DODGE Motor . . . . . Modelo  
 4 CIL. 2.0 L NEON

**19466**



Años . . . . . Años . . . . .  
 2009 - 2007 TOYOTA Motor . . . . . Modelo  
 4 CIL. 2.4 L CAMRY

**19417**



Años . . . . . Años . . . . .  
 2006 - 2004 MITSUBISHI Motor . . . . . Modelo  
 4 CIL. 2.4 L OUTLANDER

**19443**



Años . . . . . Años . . . . .  
 2006 - 2001 DODGE Motor . . . . . Modelo  
 4 CIL. 2.4 L STRATUS

**19467**



Años . . . . . Años . . . . .  
 2009 - 2007 TOYOTA Motor . . . . . Modelo  
 4 CIL. 2.4 L CAMRY

## MANGUERAS

**19468**



| Años        | Marca  | Motor     | Modelo |
|-------------|--------|-----------|--------|
| 2011 - 2007 | TOYOTA | V6, 3.5 L | CAMRY  |

**19480**



| Años        | Marca | Motor        | Modelo  |
|-------------|-------|--------------|---------|
| 2008 - 2007 | JEEP  | 4 CIL. 2.4 L | PATRIOT |
| 2008 - 2008 | DODGE | 4 CIL. 2.4 L | AVENGER |

**19508**



| Años        | Marca | Motor     | Modelo         |
|-------------|-------|-----------|----------------|
| 2009 - 2008 | JEEP  | V6, 3.7 L | GRAND CHEROKEE |

**19469**



| Años        | Marca  | Motor     | Modelo |
|-------------|--------|-----------|--------|
| 2011 - 2007 | TOYOTA | V6, 3.5 L | CAMRY  |

**19482**



| Años        | Marca | Motor     | Modelo   |
|-------------|-------|-----------|----------|
| 2010 - 2008 | JEEP  | V6, 3.8 L | WRANGLER |

**19509**



| Años        | Marca | Motor     | Modelo         |
|-------------|-------|-----------|----------------|
| 2009 - 2008 | JEEP  | V6, 3.7 L | GRAND CHEROKEE |

**19478**



| Años        | Marca     | Motor        | Modelo |
|-------------|-----------|--------------|--------|
| 2010 - 2006 | CHEVROLET | 4 CIL. 2.4 L | HHR    |

**19498**



| Años        | Marca | Motor        | Modelo |
|-------------|-------|--------------|--------|
| 2010 - 2010 | ACURA | 4 CIL. 2.4 L | TSX    |
| 2012 - 2008 | HONDA | 4 CIL. 2.4 L | ACCORD |
| 2013 - 2012 | HONDA | 4 CIL. 2.4 L | CIVIC  |
| 2014 - 2007 | HONDA | 4 CIL. 2.4 L | CR-V   |

**19510**



| Años        | Marca | Motor     | Modelo  |
|-------------|-------|-----------|---------|
| 2010 - 2009 | DODGE | V6, 3.7 L | NITRO   |
| 2012 - 2008 | JEEP  | V6, 3.7 L | LIBERTY |

**19479**



| Años        | Marca | Motor        | Modelo  |
|-------------|-------|--------------|---------|
| 2008 - 2007 | JEEP  | 4 CIL. 2.4 L | PATRIOT |
| 2008 - 2008 | DODGE | 4 CIL. 2.4 L | AVENGER |

**19499**



| Años        | Marca     | Motor     | Modelo |
|-------------|-----------|-----------|--------|
| 2012 - 2008 | CHEVROLET | V6, 3.6 L | MALIBU |

**19511**



| Años        | Marca | Motor     | Modelo  |
|-------------|-------|-----------|---------|
| 2010 - 2009 | DODGE | V6, 3.7 L | NITRO   |
| 2012 - 2008 | JEEP  | V6, 3.7 L | LIBERTY |

# CATÁLOGO MÁSTER AUTOMOTRIZ

## MANGUERAS

**19514**



| Años        | Marca | Motor     | Modelo         |
|-------------|-------|-----------|----------------|
| 2008 - 2008 | JEEP  | V8, 5.7 L | GRAND CHEROKEE |
| 2008 - 2008 | JEEP  | V8, 6.1 L | GRAND CHEROKEE |

**19520**



| Años        | Marca      | Motor     | Modelo    |
|-------------|------------|-----------|-----------|
| 2010 - 2007 | MITSUBISHI | V6, 3.0 L | OUTLANDER |

**19528**



| Años        | Marca  | Motor        | Modelo |
|-------------|--------|--------------|--------|
| 2012 - 2007 | TOYOTA | 4 CIL. 1.5 L | AVANZA |
| 2014 - 2006 | TOYOTA | 4 CIL. 1.5 L | YARIS  |

**19517**



| Años        | Marca      | Motor        | Modelo    |
|-------------|------------|--------------|-----------|
| 2010 - 2008 | MITSUBISHI | 4 CIL. 2.0 L | LANCER    |
| 2010 - 2008 | MITSUBISHI | 4 CIL. 2.4 L | OUTLANDER |
| 2013 - 2009 | MITSUBISHI | 4 CIL. 2.4 L | LANCER    |

**19521**



| Años        | Marca      | Motor        | Modelo |
|-------------|------------|--------------|--------|
| 2010 - 2008 | MITSUBISHI | 4 CIL. 2.0 L | LANCER |

**19529**



| Años        | Marca  | Motor        | Modelo  |
|-------------|--------|--------------|---------|
| 2014 - 2009 | TOYOTA | 4 CIL. 1.8 L | COROLLA |

**19518**



| Años        | Marca      | Motor        | Modelo    |
|-------------|------------|--------------|-----------|
| 2010 - 2008 | MITSUBISHI | 4 CIL. 2.0 L | LANCER    |
| 2010 - 2008 | MITSUBISHI | 4 CIL. 2.4 L | OUTLANDER |
| 2013 - 2009 | MITSUBISHI | 4 CIL. 2.4 L | LANCER    |

**19522**



| Años        | Marca      | Motor        | Modelo |
|-------------|------------|--------------|--------|
| 2010 - 2008 | MITSUBISHI | 4 CIL. 2.0 L | LANCER |

**19530**



| Años        | Marca  | Motor        | Modelo  |
|-------------|--------|--------------|---------|
| 2013 - 2009 | TOYOTA | 4 CIL. 1.8 L | COROLLA |

**19519**



| Años        | Marca      | Motor     | Modelo    |
|-------------|------------|-----------|-----------|
| 2010 - 2007 | MITSUBISHI | V6, 3.0 L | OUTLANDER |

**19527**



| Años        | Marca  | Motor        | Modelo |
|-------------|--------|--------------|--------|
| 2012 - 2007 | TOYOTA | 4 CIL. 1.5 L | AVANZA |
| 2014 - 2006 | TOYOTA | 4 CIL. 1.5 L | YARIS  |

**19531**



| Años        | Marca  | Motor     | Modelo |
|-------------|--------|-----------|--------|
| 2014 - 2006 | TOYOTA | V6, 4.0 L | TACOMA |

## MANGUERAS

**19538**



| Años        | Marca | Motor        | Modelo |
|-------------|-------|--------------|--------|
| 2008 - 2008 | FORD  | 4 CIL. 2.3 L | FUSION |

**19550**



| Años        | Marca | Motor        | Modelo |
|-------------|-------|--------------|--------|
| 2011 - 2008 | HONDA | 4 CIL. 1.8 L | CIVIC  |

**19571**



| Años        | Marca | Motor        | Modelo |
|-------------|-------|--------------|--------|
| 2011 - 2010 | HONDA | 4 CIL. 2.4 L | CR-V   |

**19539**



| Años        | Marca | Motor        | Modelo |
|-------------|-------|--------------|--------|
| 2008 - 2008 | FORD  | 4 CIL. 2.3 L | FUSION |
| 2012 - 2010 | FORD  | 4 CIL. 2.5 L | FUSION |

**19551**



| Años        | Marca | Motor     | Modelo |
|-------------|-------|-----------|--------|
| 2007 - 2003 | HONDA | V6, 3.0 L | ACCORD |

**19572**



| Años        | Marca | Motor        | Modelo |
|-------------|-------|--------------|--------|
| 2011 - 2010 | HONDA | 4 CIL. 2.4 L | CR-V   |

**19541**



| Años        | Marca | Motor        | Modelo |
|-------------|-------|--------------|--------|
| 2011 - 2008 | FORD  | 4 CIL. 2.0 L | FOCUS  |

**19552**



| Años        | Marca | Motor        | Modelo |
|-------------|-------|--------------|--------|
| 2011 - 2008 | HONDA | 4 CIL. 1.8 L | CIVIC  |

**19575**



| Años        | Marca | Motor        | Modelo |
|-------------|-------|--------------|--------|
| 2012 - 2011 | HONDA | 4 CIL. 2.4 L | ACCORD |

**19545**



| Años        | Marca  | Motor     | Modelo       |
|-------------|--------|-----------|--------------|
| 2010 - 2009 | SUZUKI | V6, 3.2 L | GRAND VITARA |

**19562**



| Años        | Marca      | Motor        | Modelo      |
|-------------|------------|--------------|-------------|
| 2010 - 2006 | VOLKSWAGEN | 5 CIL. 2.5 L | BEETLE      |
| 2014 - 2012 | VOLKSWAGEN | 5 CIL. 2.5 L | PASSAT      |
| 2015 - 2012 | VOLKSWAGEN | 5 CIL. 2.5 L | JETTA NUEVO |

**19581**



| Años        | Marca  | Motor        | Modelo |
|-------------|--------|--------------|--------|
| 2012 - 2009 | TOYOTA | 4 CIL. 2.5 L | RAV4   |



# CATÁLOGO MÁSTER AUTOMOTRIZ

## MANGUERAS

**19582**



Años . . . . . Marca . . . . . Motor . . . . . Modelo . . . . .  
2012 - 2009 TOYOTA 4 CIL. 2.5 L RAV4

**19605**



Años . . . . . Marca . . . . . Motor . . . . . Modelo . . . . .  
2003 - 2002 CADILLAC V8, 4.6 L SEVILLE

**19627**



Años . . . . . Marca . . . . . Motor . . . . . Modelo . . . . .  
2009 - 2009 SUZUKI 4 CIL. 1.6 L SWIFT  
2011 - 2009 CHEVROLET 4 CIL. 1.6 L AVEO

**19583**



Años . . . . . Marca . . . . . Motor . . . . . Modelo . . . . .  
2012 - 2010 TOYOTA V6, 3.5 L RAV4

**19607**



Años . . . . . Marca . . . . . Motor . . . . . Modelo . . . . .  
2002 - 2000 NISSAN 4 CIL. 2.4 L FRONTIER  
2004 - 2000 NISSAN 4 CIL. 2.4 L XTERRA  
2004 - 2001 NISSAN 4 CIL. 2.4 L PICKUP

**19658**



Años . . . . . Marca . . . . . Motor . . . . . Modelo . . . . .  
2003 - 2000 CADILLAC V8, 4.6 L DEVILLE  
2003 - 2000 CADILLAC V8, 4.6 L SEVILLE

**19584**



Años . . . . . Marca . . . . . Motor . . . . . Modelo . . . . .  
2012 - 2010 TOYOTA V6, 3.5 L RAV4

**19609**



Años . . . . . Marca . . . . . Motor . . . . . Modelo . . . . .  
2012 - 2011 CHEVROLET 4 CIL. 2.4 L MALIBU

**19661**



Años . . . . . Marca . . . . . Motor . . . . . Modelo . . . . .  
2001 - 2000 VOLKSWAGEN V6, 2.8 L JETTA

**19601**



Años . . . . . Marca . . . . . Motor . . . . . Modelo . . . . .  
2007 - 2006 CHEVROLET 4 CIL. 2.0 L OPTRA

**19611**



Años . . . . . Marca . . . . . Motor . . . . . Modelo . . . . .  
2004 - 2002 CHEVROLET 4 CIL. 2.2 L CAVALIER  
2004 - 2002 PONTIAC 4 CIL. 2.2 L SUNFIRE

**19665**



Años . . . . . Marca . . . . . Motor . . . . . Modelo . . . . .  
2007 - 2003 CHEVROLET V8, 5.3 L EXPRESS  
2007 - 2003 CHEVROLET V8, 6.0 L EXPRESS

## MANGUERAS

**19666**



| Años        | Marca     | Motor     | Modelo  |
|-------------|-----------|-----------|---------|
| 2002 - 2001 | CHEVROLET | V8, 8.1 L | EXPRESS |

**19670**



| Años        | Marca     | Motor     | Modelo              |
|-------------|-----------|-----------|---------------------|
| 2000 - 2000 | CHEVROLET | V8, 7.4 L | C & K SERIES PICKUP |
| 2000 - 2000 | CHEVROLET | V8, 7.4 L | EXPRESS             |
| 2012 - 2010 | TOYOTA    | V6, 3.5 L | RAV4                |

**19672**



| Años        | Marca     | Motor        | Modelo              |
|-------------|-----------|--------------|---------------------|
| 2002 - 2000 | CHEVROLET | V8, 6.5 L    | C & K SERIES PICKUP |
| 2002 - 2000 | CHEVROLET | 4 CIL. 2.4 L | CAVALIER            |

**19673**



| Años        | Marca     | Motor     | Modelo     |
|-------------|-----------|-----------|------------|
| 2002 - 2000 | CHEVROLET | V6, 3.8 L | CAMARO Z28 |
| 2002 - 2000 | CHEVROLET | V8, 5.7 L | CAMARO Z28 |

**19674**



| Años        | Marca     | Motor        | Modelo |
|-------------|-----------|--------------|--------|
| 2008 - 2008 | CHEVROLET | 4 CIL. 1.6 L | AVEO   |

**19692**



| Años        | Marca | Motor     | Modelo   |
|-------------|-------|-----------|----------|
| 2003 - 2000 | FORD  | V6, 3.8 L | WINDSTAR |

**19698**



| Años        | Marca    | Motor     | Modelo |
|-------------|----------|-----------|--------|
| 2001 - 2000 | CADILLAC | V6, 3.0 L | CATERA |

**19699**



| Años        | Marca | Motor     | Modelo |
|-------------|-------|-----------|--------|
| 2002 - 2000 | HONDA | V6, 3.0 L | ACCORD |

**19700**



| Años        | Marca     | Motor        | Modelo      |
|-------------|-----------|--------------|-------------|
| 2001 - 2000 | CADILLAC  | V6, 3.0 L    | CATERA      |
| 2002 - 2002 | CHEVROLET | V8, 5.7 L    | EXPRESS     |
| 2003 - 2002 | CHEVROLET | V6, 4.3 L    | EXPRESS     |
| 2004 - 2002 | CHEVROLET | 6 CIL. 4.2 L | TRAILBLAZER |

**19705**



| Años        | Marca      | Motor        | Modelo |
|-------------|------------|--------------|--------|
| 2005 - 2000 | VOLKSWAGEN | 4 CIL. 2.0 L | BEETLE |

**19706**



| Años        | Marca      | Motor        | Modelo |
|-------------|------------|--------------|--------|
| 2001 - 2000 | VOLKSWAGEN | 4 CIL. 2.0 L | GOLF   |
| 2001 - 2000 | VOLKSWAGEN | 4 CIL. 2.0 L | JETTA  |
| 2002 - 2000 | VOLKSWAGEN | 4 CIL. 2.0 L | CABRIO |

**19707**



| Años        | Marca     | Motor     | Modelo |
|-------------|-----------|-----------|--------|
| 2005 - 2000 | CHEVROLET | V6, 4.3 L | BLAZER |

# CATÁLOGO MÁSTER AUTOMOTRIZ

## MANGUERAS

**19708**



| Años        | Marca      | Motor        | Modelo   |
|-------------|------------|--------------|----------|
| 2001 - 2000 | CHRYSLER   | V6, 3.2 L    | CONCORDE |
| 2001 - 2000 | CHRYSLER   | V6, 3.2 L    | INTREPID |
| 2002 - 2000 | CHRYSLER   | V6, 3.5 L    | INTREPID |
| 2002 - 2000 | VOLKSWAGEN | 4 CIL. 2.0 L | CABRIO   |
| 2003 - 2000 | CHRYSLER   | V6, 3.5 L    | 300M     |

**19709**



| Años        | Marca    | Motor     | Modelo   |
|-------------|----------|-----------|----------|
| 2002 - 2002 | CHRYSLER | V6, 3.5 L | CONCORDE |
| 2002 - 2002 | CHRYSLER | V6, 3.5 L | INTREPID |
| 2003 - 2002 | CHRYSLER | V6, 3.5 L | 300M     |

**19710**



| Años        | Marca    | Motor     | Modelo   |
|-------------|----------|-----------|----------|
| 2001 - 2000 | CHRYSLER | V6, 3.2 L | CONCORDE |
| 2001 - 2000 | CHRYSLER | V6, 3.2 L | INTREPID |
| 2002 - 2000 | CHRYSLER | V6, 3.5 L | 300M     |
| 2002 - 2000 | CHRYSLER | V6, 3.5 L | INTREPID |
| 2002 - 2002 | CHRYSLER | V6, 3.5 L | CONCORDE |

**19711**



| Años        | Marca    | Motor     | Modelo   |
|-------------|----------|-----------|----------|
| 2003 - 2002 | CHRYSLER | V6, 2.7 L | INTREPID |

**19712**



| Años        | Marca    | Motor     | Modelo   |
|-------------|----------|-----------|----------|
| 2000 - 2000 | CHRYSLER | V6, 2.7 L | CONCORDE |
| 2003 - 2000 | CHRYSLER | V6, 2.7 L | INTREPID |

**19714**



| Años        | Marca    | Motor     | Modelo  |
|-------------|----------|-----------|---------|
| 2003 - 2000 | CADILLAC | V8, 4.6 L | SEVILLE |

**19717**



| Años        | Marca    | Motor     | Modelo  |
|-------------|----------|-----------|---------|
| 2003 - 2002 | CADILLAC | V8, 4.6 L | DEVILLE |

**19722**



| Años        | Marca  | Motor     | Modelo |
|-------------|--------|-----------|--------|
| 2009 - 2007 | NISSAN | V6, 3.5 L | ALTIMA |

**19726**



| Años        | Marca   | Motor     | Modelo |
|-------------|---------|-----------|--------|
| 2002 - 2002 | MERCURY | V6, 3.0 L | SABLE  |

**19727**



| Años        | Marca   | Motor     | Modelo   |
|-------------|---------|-----------|----------|
| 2002 - 2000 | LINCOLN | V8, 4.6 L | TOWN CAR |

**19728**



| Años        | Marca | Motor     | Modelo  |
|-------------|-------|-----------|---------|
| 2001 - 2000 | FORD  | V8, 4.6 L | MUSTANG |

## MANGUERAS

**19729**



| Años        | Marca     | Motor     | Modelo  |
|-------------|-----------|-----------|---------|
| 2007 - 2004 | CHEVROLET | V8, 5.3 L | EXPRESS |
| 2007 - 2004 | CHEVROLET | V8, 6.0 L | EXPRESS |

**19739**



| Años        | Marca   | Motor        | Modelo   |
|-------------|---------|--------------|----------|
| 2001 - 2000 | PONTIAC | 4 CIL. 2.4 L | GRAND AM |

**19750**



| Años        | Marca     | Motor     | Modelo  |
|-------------|-----------|-----------|---------|
| 2007 - 2004 | CHEVROLET | V8, 5.3 L | EXPRESS |
| 2007 - 2004 | CHEVROLET | V8, 6.0 L | EXPRESS |

**19734**



| Años        | Marca    | Motor     | Modelo   |
|-------------|----------|-----------|----------|
| 2002 - 2000 | CADILLAC | V8, 4.6 L | ELDORADO |

**19746**



| Años        | Marca | Motor        | Modelo |
|-------------|-------|--------------|--------|
| 2003 - 2000 | FORD  | 4 CIL. 2.0 L | FOCUS  |

**19751**



| Años        | Marca  | Motor     | Modelo     |
|-------------|--------|-----------|------------|
| 2000 - 2000 | NISSAN | V6, 3.3 L | PATHFINDER |

**19736**



| Años        | Marca     | Motor        | Modelo   |
|-------------|-----------|--------------|----------|
| 2002 - 2000 | CHEVROLET | 4 CIL. 2.2 L | CAVALIER |
| 2002 - 2002 | PONTIAC   | 4 CIL. 2.2 L | SUNFIRE  |
| 2003 - 2000 | FORD      | V6, 3.8 L    | WINDSTAR |

**19748**



| Años        | Marca | Motor     | Modelo  |
|-------------|-------|-----------|---------|
| 2004 - 2000 | HONDA | V6, 3.5 L | ODYSSEY |

**19752**



| Años        | Marca  | Motor     | Modelo     |
|-------------|--------|-----------|------------|
| 2000 - 2000 | NISSAN | V6, 3.3 L | PATHFINDER |

**19737**



| Años        | Marca     | Motor        | Modelo   |
|-------------|-----------|--------------|----------|
| 2002 - 2000 | CHEVROLET | 4 CIL. 2.4 L | CAVALIER |

**19749**



| Años        | Marca     | Motor     | Modelo  |
|-------------|-----------|-----------|---------|
| 2004 - 2000 | HONDA     | V6, 3.5 L | ODYSSEY |
| 2007 - 2003 | CHEVROLET | V8, 5.3 L | EXPRESS |
| 2007 - 2003 | CHEVROLET | V8, 6.0 L | EXPRESS |

**19754**



| Años        | Marca   | Motor     | Modelo |
|-------------|---------|-----------|--------|
| 2002 - 2000 | JAGUAR  | V8, 4.0 L | S-TYPE |
| 2002 - 2000 | LINCOLN | V8, 3.9 L | LS     |

# CATÁLOGO MÁSTER AUTOMOTRIZ

## MANGUERAS

**19760**



| Años        | Marca     | Motor     | Modelo   |
|-------------|-----------|-----------|----------|
| 2003 - 2000 | CHEVROLET | V6, 3.1 L | MALIBU   |
| 2004 - 2002 | PONTIAC   | V6, 3.4 L | GRAND AM |

**19761**



| Años        | Marca     | Motor     | Modelo  |
|-------------|-----------|-----------|---------|
| 2007 - 2004 | CHEVROLET | V8, 5.3 L | EXPRESS |
| 2007 - 2004 | CHEVROLET | V8, 6.0 L | EXPRESS |

**19764**



| Años        | Marca   | Motor     | Modelo        |
|-------------|---------|-----------|---------------|
| 2002 - 2000 | MERCURY | V8, 4.6 L | GRAND MARQUIS |

**19766**



| Años        | Marca  | Motor        | Modelo |
|-------------|--------|--------------|--------|
| 2001 - 2000 | NISSAN | 4 CIL. 2.4 L | ALTIMA |

**19768**



| Años        | Marca     | Motor     | Modelo     |
|-------------|-----------|-----------|------------|
| 2002 - 2001 | NISSAN    | V6, 3.5 L | PATHFINDER |
| 2006 - 2006 | PONTIAC   | V6, 3.9 L | G6         |
| 2007 - 2007 | CHEVROLET | V6, 3.5 L | MALIBU     |
| 2008 - 2006 | PONTIAC   | V6, 3.9 L | MONTANA    |
| 2008 - 2007 | PONTIAC   | V6, 3.5 L | G6         |
| 2009 - 2006 | CHEVROLET | V6, 3.9 L | UPLANDER   |

**19769**



| Años        | Marca  | Motor     | Modelo     |
|-------------|--------|-----------|------------|
| 2002 - 2001 | NISSAN | V6, 3.5 L | PATHFINDER |

**19770**



| Años        | Marca  | Motor     | Modelo     |
|-------------|--------|-----------|------------|
| 2002 - 2002 | NISSAN | V6, 3.5 L | PATHFINDER |

**19773**



| Años        | Marca     | Motor     | Modelo  |
|-------------|-----------|-----------|---------|
| 2002 - 2002 | CHEVROLET | V8, 5.7 L | EXPRESS |

**19783**



| Años        | Marca     | Motor     | Modelo              |
|-------------|-----------|-----------|---------------------|
| 2000 - 2000 | CHEVROLET | V8, 7.4 L | C & K SERIES PICKUP |

**19785**



| Años        | Marca      | Motor        | Modelo  |
|-------------|------------|--------------|---------|
| 2011 - 2011 | VOLKSWAGEN | 4 CIL. 1.9 L | CLASICO |

**19788**



| Años        | Marca      | Motor        | Modelo |
|-------------|------------|--------------|--------|
| 2001 - 2000 | VOLKSWAGEN | 4 CIL. 1.8 L | BEETLE |

**19789**



| Años        | Marca      | Motor     | Modelo |
|-------------|------------|-----------|--------|
| 2001 - 2000 | VOLKSWAGEN | V6, 2.8 L | PASSAT |

## MANGUERAS

**19790**



| Años        | Marca      | Motor     | Modelo |
|-------------|------------|-----------|--------|
| 2001 - 2000 | AUDI       | V6, 2.8 L | A6     |
| 2001 - 2000 | VOLKSWAGEN | V6, 2.8 L | PASSAT |

**19794**



| Años        | Marca      | Motor     | Modelo |
|-------------|------------|-----------|--------|
| 2001 - 2000 | VOLKSWAGEN | V6, 2.8 L | JETTA  |

**19805**



| Años        | Marca | Motor     | Modelo   |
|-------------|-------|-----------|----------|
| 2003 - 2002 | FORD  | V6, 3.8 L | WINDSTAR |
| 2006 - 2006 | FORD  | V6, 3.9 L | FREESTAR |
| 2007 - 2006 | FORD  | V6, 4.2 L | FREESTAR |

**19791**



| Años        | Marca      | Motor        | Modelo |
|-------------|------------|--------------|--------|
| 2005 - 2000 | VOLKSWAGEN | 4 CIL. 1.8 L | PASSAT |

**19795**



| Años        | Marca      | Motor     | Modelo |
|-------------|------------|-----------|--------|
| 2001 - 2000 | VOLKSWAGEN | V6, 2.8 L | JETTA  |

**19806**



| Años        | Marca     | Motor        | Modelo      |
|-------------|-----------|--------------|-------------|
| 2002 - 2002 | JAGUAR    | V8, 4.0 L    | S-TYPE      |
| 2002 - 2002 | LINCOLN   | V8, 3.9 L    | LS          |
| 2004 - 2004 | CHEVROLET | 6 CIL. 4.2 L | TRAILBLAZER |

**19792**



| Años        | Marca      | Motor        | Modelo |
|-------------|------------|--------------|--------|
| 2001 - 2000 | VOLKSWAGEN | 4 CIL. 1.8 L | PASSAT |

**19799**



| Años        | Marca      | Motor     | Modelo |
|-------------|------------|-----------|--------|
| 2001 - 2000 | VOLKSWAGEN | V6, 2.8 L | JETTA  |

**19807**



| Años        | Marca   | Motor     | Modelo |
|-------------|---------|-----------|--------|
| 2002 - 2002 | JAGUAR  | V8, 4.0 L | S-TYPE |
| 2002 - 2002 | LINCOLN | V8, 3.9 L | LS     |

**19793**



| Años        | Marca      | Motor        | Modelo |
|-------------|------------|--------------|--------|
| 2000 - 2000 | AUDI       | 4 CIL. 1.8 L | A4     |
| 2005 - 2000 | VOLKSWAGEN | 4 CIL. 1.8 L | PASSAT |

**19802**



| Años        | Marca     | Motor     | Modelo   |
|-------------|-----------|-----------|----------|
| 2006 - 2003 | CHEVROLET | V8, 8.1 L | SUBURBAN |

**19808**



| Años        | Marca     | Motor        | Modelo |
|-------------|-----------|--------------|--------|
| 2011 - 2010 | CHEVROLET | 4 CIL. 2.4 L | MALIBU |



# CATÁLOGO MÁSTER AUTOMOTRIZ

## MANGUERAS

**19810**



| Años        | Marca     | Motor        | Modelo   |
|-------------|-----------|--------------|----------|
| 2002 - 2000 | CHEVROLET | 4 CIL. 2.2 L | CAVALIER |
| 2002 - 2002 | PONTIAC   | 4 CIL. 2.2 L | SUNFIRE  |
| 2009 - 2007 | NISSAN    | V6, 3.5 L    | ALTIMA   |

**19811**



| Años        | Marca     | Motor        | Modelo   |
|-------------|-----------|--------------|----------|
| 2002 - 2000 | CHEVROLET | 4 CIL. 2.2 L | CAVALIER |
| 2002 - 2000 | PONTIAC   | 4 CIL. 2.2 L | SUNFIRE  |

**19812**



| Años        | Marca | Motor     | Modelo          |
|-------------|-------|-----------|-----------------|
| 2003 - 2000 | FORD  | V8, 5.4 L | F SERIES PICKUP |
| 2003 - 2001 | FORD  | V8, 5.4 L | LOBO            |

**19815**



| Años        | Marca     | Motor        | Modelo   |
|-------------|-----------|--------------|----------|
| 2004 - 2002 | CHEVROLET | 4 CIL. 2.2 L | CAVALIER |
| 2004 - 2004 | CHEVROLET | 4 CIL. 2.2 L | MALIBU   |
| 2004 - 2004 | PONTIAC   | 4 CIL. 2.2 L | SUNFIRE  |

**19816**



| Años        | Marca     | Motor        | Modelo   |
|-------------|-----------|--------------|----------|
| 2004 - 2002 | CHEVROLET | 4 CIL. 2.2 L | CAVALIER |
| 2004 - 2004 | CHEVROLET | 4 CIL. 2.2 L | MALIBU   |
| 2004 - 2004 | PONTIAC   | 4 CIL. 2.2 L | SUNFIRE  |

**19819**



| Años        | Marca | Motor     | Modelo |
|-------------|-------|-----------|--------|
| 2004 - 2001 | FORD  | V6, 3.0 L | ESCAPE |

**19821**



| Años        | Marca     | Motor        | Modelo   |
|-------------|-----------|--------------|----------|
| 2002 - 2000 | CHEVROLET | 4 CIL. 2.4 L | CAVALIER |

**19829**



| Años        | Marca     | Motor        | Modelo |
|-------------|-----------|--------------|--------|
| 2007 - 2006 | CHEVROLET | 4 CIL. 2.2 L | MALIBU |

**19831**



| Años        | Marca     | Motor        | Modelo |
|-------------|-----------|--------------|--------|
| 2008 - 2008 | CHEVROLET | 4 CIL. 1.6 L | AVEO   |

**19838**



| Años        | Marca     | Motor        | Modelo |
|-------------|-----------|--------------|--------|
| 2007 - 2006 | CHEVROLET | 4 CIL. 2.2 L | MALIBU |

**19839**



| Años        | Marca     | Motor     | Modelo |
|-------------|-----------|-----------|--------|
| 2006 - 2006 | CHEVROLET | V6, 3.5 L | MALIBU |

**19845**



| Años        | Marca     | Motor        | Modelo |
|-------------|-----------|--------------|--------|
| 2012 - 2008 | CHEVROLET | 4 CIL. 2.4 L | MALIBU |

## MANGUERAS

**19848**



Años . . . . . Marca . . . . . Motor . . . . . Modelo  
2010 - 2006 CHEVROLET 4 CIL. 2.4 L HHR

**19865**



Años . . . . . Marca . . . . . Motor . . . . . Modelo  
2010 - 2006 NISSAN V8, 5.6 L ARMADA

**19888**



Años . . . . . Marca . . . . . Motor . . . . . Modelo  
2012 - 2010 FORD V6, 3.0 L FUSION

**19850**



Años . . . . . Marca . . . . . Motor . . . . . Modelo  
2007 - 2006 CHEVROLET 4 CIL. 2.2 L MALIBU

**19883**



Años . . . . . Marca . . . . . Motor . . . . . Modelo  
2011 - 2008 FORD 4 CIL. 2.0 L FOCUS

**19890**



Años . . . . . Marca . . . . . Motor . . . . . Modelo  
2006 - 2002 HONDA 4 CIL. 2.4 L CR-V

**19857**



Años . . . . . Marca . . . . . Motor . . . . . Modelo  
2012 - 2008 CHEVROLET V6, 3.6 L MALIBU

**19886**



Años . . . . . Marca . . . . . Motor . . . . . Modelo  
2007 - 2003 HONDA V6, 3.0 L ACCORD

**19891**



Años . . . . . Marca . . . . . Motor . . . . . Modelo  
2012 - 2011 HONDA 4 CIL. 2.4 L ACCORD

**19858**



Años . . . . . Marca . . . . . Motor . . . . . Modelo  
2012 - 2008 CHEVROLET V6, 3.6 L MALIBU

**19887**



Años . . . . . Marca . . . . . Motor . . . . . Modelo  
2010 - 2006 VOLKSWAGEN 5 CIL. 2.5 L BEETLE

**19892**



Años . . . . . Marca . . . . . Motor . . . . . Modelo  
2015 - 2007 NISSAN 4 CIL. 1.8 L TIIDA

# CATÁLOGO MÁSTER AUTOMOTRIZ

## MANGUERAS

**19893**



Años . . . . . Años . . . . .  
 2015 - 2007 NISSAN 4 CIL. 1.8 L TIIDA

**19906**



Años . . . . . Años . . . . .  
 2012 - 2007 NISSAN 4 CIL. 2.0 L SENTRA

**19955**



Años . . . . . Años . . . . .  
 2014 - 2013 TOYOTA 4 CIL. 2.5 L RAV4

**19903**



Años . . . . . Años . . . . .  
 2013 - 2010 NISSAN V6, 3.5 L ALTIMA  
 2015 - 2009 NISSAN V6, 3.5 L MAXIMA

**19913**



Años . . . . . Años . . . . .  
 2013 - 2007 NISSAN 4 CIL. 2.5 L ALTIMA

**19956**



Años . . . . . Años . . . . .  
 2014 - 2013 TOYOTA 4 CIL. 2.5 L RAV4

**19904**



Años . . . . . Años . . . . .  
 2013 - 2010 NISSAN V6, 3.5 L ALTIMA  
 2015 - 2009 NISSAN V6, 3.5 L MAXIMA

**19914**



Años . . . . . Años . . . . .  
 2013 - 2007 NISSAN 4 CIL. 2.5 L ALTIMA

**19962**



Años . . . . . Años . . . . .  
 2014 - 2012 TOYOTA 4 CIL. 2.5 L CAMRY

**19905**



Años . . . . . Años . . . . .  
 2012 - 2007 NISSAN 4 CIL. 2.0 L SENTRA

**19954**



Años . . . . . Años . . . . .  
 2013 - 2013 TOYOTA 4 CIL. 2.5 L RAV4

**19963**



Años . . . . . Años . . . . .  
 2014 - 2012 TOYOTA V6, 3.5 L CAMRY

## MANGUERAS

**19964**



| Años        | Marca  | Motor     | Modelo |
|-------------|--------|-----------|--------|
| 2014 - 2012 | TOYOTA | V6, 3.5 L | CAMRY  |

**19992**



| Años        | Marca      | Motor        | Modelo |
|-------------|------------|--------------|--------|
| 2000 - 2000 | VOLKSWAGEN | 4 CIL. 1.8 L | PASSAT |

**20333**



| Años        | Marca  | Motor     | Modelo |
|-------------|--------|-----------|--------|
| 2014 - 2012 | TOYOTA | V6, 3.5 L | CAMRY  |
| 2015 - 2011 | TOYOTA | V6, 3.5 L | SIENNA |

**19965**



| Años        | Marca  | Motor        | Modelo |
|-------------|--------|--------------|--------|
| 2014 - 2012 | TOYOTA | 4 CIL. 2.5 L | CAMRY  |

**19995**



| Años        | Marca      | Motor     | Modelo |
|-------------|------------|-----------|--------|
| 2002 - 2000 | VOLKSWAGEN | V6, 2.8 L | JETTA  |

**20338**



| Años        | Marca     | Motor        | Modelo                  |
|-------------|-----------|--------------|-------------------------|
| 2000 - 2000 | CADILLAC  | V8, 5.7 L    | ESCALADE                |
| 2002 - 2000 | CHEVROLET | V6, 4.3 L    | SILVERADO SERIES PICKUP |
| 2002 - 2000 | DODGE     | 6 CIL. 5.9 L | RAM SERIES PICKUP       |

**19967**



| Años        | Marca  | Motor        | Modelo |
|-------------|--------|--------------|--------|
| 2013 - 2013 | TOYOTA | 4 CIL. 2.5 L | RAV4   |

**20230**



| Años        | Marca | Motor     | Modelo   |
|-------------|-------|-----------|----------|
| 2001 - 2000 | FORD  | V6, 4.0 L | EXPLORER |

**20470**



| Años        | Marca | Motor     | Modelo              |
|-------------|-------|-----------|---------------------|
| 2005 - 2000 | FORD  | V6, 4.0 L | EXPLORER            |
| 2005 - 2004 | FORD  | V6, 4.0 L | EXPLORER SPORT TRAC |

**19969**



| Años        | Marca      | Motor        | Modelo |
|-------------|------------|--------------|--------|
| 2001 - 2000 | VOLKSWAGEN | 4 CIL. 1.8 L | DERBY  |

**20294**



| Años        | Marca    | Motor     | Modelo  |
|-------------|----------|-----------|---------|
| 2004 - 2000 | CADILLAC | V8, 4.6 L | SEVILLE |
| 2005 - 2000 | CADILLAC | V8, 4.6 L | DEVILLE |

**20618**



| Años        | Marca     | Motor        | Modelo   |
|-------------|-----------|--------------|----------|
| 2002 - 2000 | CHEVROLET | 4 CIL. 2.2 L | CAVALIER |
| 2002 - 2000 | PONTIAC   | 4 CIL. 2.2 L | SUNFIRE  |

# CATÁLOGO MÁSTER AUTOMOTRIZ

## MANGUERAS

**20661**



| Años        | Marca     | Motor        | Modelo       |
|-------------|-----------|--------------|--------------|
| 2000 - 2000 | NISSAN    | 4 CIL. 2.4 L | ALTIMA       |
| 2004 - 2002 | CHEVROLET | V6, 2.5 L    | TRACKER      |
| 2005 - 2004 | SUZUKI    | V6, 2.5 L    | GRAND VITARA |
| 2006 - 2005 | SUZUKI    | V6, 2.7 L    | XL-7         |

**20662**



| Años        | Marca | Motor     | Modelo   |
|-------------|-------|-----------|----------|
| 2001 - 2000 | FORD  | V8, 5.0 L | EXPLORER |

**20685**



| Años        | Marca  | Motor     | Modelo |
|-------------|--------|-----------|--------|
| 2006 - 2006 | HUMMER | V8, 6.6 L | H1     |

**20776**



| Años        | Marca  | Motor     | Modelo |
|-------------|--------|-----------|--------|
| 2014 - 2009 | NISSAN | V6, 3.5 L | MURANO |

**20795**



| Años        | Marca  | Motor        | Modelo |
|-------------|--------|--------------|--------|
| 2001 - 2000 | NISSAN | 4 CIL. 2.4 L | ALTIMA |

**20808**



| Años        | Marca    | Motor     | Modelo  |
|-------------|----------|-----------|---------|
| 2000 - 2000 | CHRYSLER | V6, 2.5 L | SEBRING |

**20887**



| Años        | Marca | Motor     | Modelo  |
|-------------|-------|-----------|---------|
| 2001 - 2001 | FORD  | V8, 4.6 L | MUSTANG |

**20893**



| Años        | Marca | Motor        | Modelo  |
|-------------|-------|--------------|---------|
| 2002 - 2000 | DODGE | 4 CIL. 2.0 L | NEON    |
| 2004 - 2004 | DODGE | 4 CIL. 2.0 L | STRATUS |

**20940**



| Años        | Marca     | Motor        | Modelo  |
|-------------|-----------|--------------|---------|
| 2003 - 2000 | CHEVROLET | 4 CIL. 2.0 L | TRACKER |

**20942**



| Años        | Marca     | Motor        | Modelo |
|-------------|-----------|--------------|--------|
| 2008 - 2006 | SUZUKI    | 4 CIL. 1.6 L | SWIFT  |
| 2011 - 2008 | CHEVROLET | 4 CIL. 1.6 L | AVEO   |

**20953**



| Años        | Marca  | Motor        | Modelo   |
|-------------|--------|--------------|----------|
| 2007 - 2006 | SUBARU | 4 CIL. 2.5 L | FORESTER |

**21145**



| Años        | Marca | Motor     | Modelo   |
|-------------|-------|-----------|----------|
| 2001 - 2000 | FORD  | V6, 4.0 L | EXPLORER |

## MANGUERAS

**21171**



| Años        | Marca     | Motor        | Modelo  |
|-------------|-----------|--------------|---------|
| 2011 - 2008 | CHEVROLET | 4 CIL. 2.4 L | CAPTIVA |

**21203**



| Años        | Marca      | Motor     | Modelo |
|-------------|------------|-----------|--------|
| 2004 - 2000 | VOLKSWAGEN | V6, 2.8 L | JETTA  |

**21366**



| Años        | Marca    | Motor     | Modelo |
|-------------|----------|-----------|--------|
| 2005 - 2005 | CADILLAC | V8, 4.6 L | STS    |
| 2005 - 2005 | CADILLAC | V8, 4.6 L | XLR    |

**21390**



| Años        | Marca    | Motor        | Modelo  |
|-------------|----------|--------------|---------|
| 2005 - 2001 | DODGE    | 4 CIL. 2.4 L | STRATUS |
| 2005 - 2004 | CHRYSLER | 4 CIL. 2.4 L | SEBRING |

**21398**



| Años        | Marca     | Motor        | Modelo  |
|-------------|-----------|--------------|---------|
| 2000 - 2000 | CHEVROLET | 4 CIL. 1.6 L | TRACKER |

**21404**



| Años        | Marca  | Motor        | Modelo     |
|-------------|--------|--------------|------------|
| 2000 - 2000 | HONDA  | 4 CIL. 1.6 L | CIVIC      |
| 2007 - 2006 | SUBARU | 6 CIL. 3.0 L | B9 TRIBECA |
| 2011 - 2010 | SUBARU | 6 CIL. 3.6 L | OUTBACK    |
| 2013 - 2010 | SUBARU | 6 CIL. 3.6 L | TRIBECA    |

**21461**



| Años        | Marca  | Motor        | Modelo       |
|-------------|--------|--------------|--------------|
| 2010 - 2009 | SUZUKI | 4 CIL. 2.4 L | GRAND VITARA |
| 2010 - 2009 | TOYOTA | 4 CIL. 2.4 L | MATRIX       |
| 2012 - 2009 | TOYOTA | 4 CIL. 2.4 L | COROLLA      |

**21488**



| Años        | Marca  | Motor     | Modelo |
|-------------|--------|-----------|--------|
| 2006 - 2006 | HUMMER | V8, 6.6 L | H1     |

**21508**



| Años        | Marca    | Motor     | Modelo  |
|-------------|----------|-----------|---------|
| 2000 - 2000 | CHRYSLER | V6, 2.5 L | CIRRUS  |
| 2000 - 2000 | CHRYSLER | V6, 2.5 L | SEBRING |
| 2015 - 2011 | TOYOTA   | V6, 3.5 L | SIENNA  |

**21514**



| Años        | Marca | Motor        | Modelo |
|-------------|-------|--------------|--------|
| 2002 - 2000 | FORD  | 4 CIL. 2.0 L | ESCORT |

**21528**



| Años        | Marca | Motor      | Modelo            |
|-------------|-------|------------|-------------------|
| 2002 - 2000 | DODGE | V10, 8.0 L | RAM SERIES PICKUP |

**21531**



| Años        | Marca      | Motor        | Modelo |
|-------------|------------|--------------|--------|
| 2001 - 2000 | VOLKSWAGEN | 4 CIL. 1.9 L | JETTA  |
| 2008 - 2006 | SUZUKI     | 4 CIL. 1.6 L | SWIFT  |
| 2011 - 2008 | CHEVROLET  | 4 CIL. 1.6 L | AVEO   |



# CATÁLOGO MÁSTER AUTOMOTRIZ

## MANGUERAS

**21532**



| Años        | Marca      | Motor        | Modelo  |
|-------------|------------|--------------|---------|
| 2000 - 2000 | CHEVROLET  | 4 CIL. 1.6 L | TRACKER |
| 2001 - 2000 | VOLKSWAGEN | 4 CIL. 1.8 L | BEETLE  |

**21557**



| Años        | Marca | Motor     | Modelo  |
|-------------|-------|-----------|---------|
| 2002 - 2001 | DODGE | V6, 3.0 L | STRATUS |

**21596**



| Años        | Marca      | Motor     | Modelo  |
|-------------|------------|-----------|---------|
| 2007 - 2006 | MITSUBISHI | V6, 3.8 L | ECLIPSE |

**21533**



| Años        | Marca      | Motor        | Modelo |
|-------------|------------|--------------|--------|
| 2003 - 2002 | VOLKSWAGEN | 4 CIL. 1.8 L | GOLF   |
| 2005 - 2002 | VOLKSWAGEN | 4 CIL. 1.8 L | JETTA  |

**21586**



| Años        | Marca | Motor     | Modelo  |
|-------------|-------|-----------|---------|
| 2004 - 2000 | HONDA | V6, 3.5 L | ODYSSEY |

**21615**



| Años        | Marca | Motor        | Modelo   |
|-------------|-------|--------------|----------|
| 2001 - 2000 | JEEP  | 6 CIL. 4.0 L | CHEROKEE |

**21534**



| Años        | Marca      | Motor        | Modelo   |
|-------------|------------|--------------|----------|
| 2001 - 2000 | VOLKSWAGEN | 4 CIL. 1.9 L | JETTA    |
| 2002 - 2002 | TOYOTA     | V6, 3.4 L    | 4 RUNNER |
| 2006 - 2005 | SUZUKI     | V6, 2.7 L    | XL-7     |

**21591**



| Años        | Marca     | Motor        | Modelo  |
|-------------|-----------|--------------|---------|
| 2000 - 2000 | CHEVROLET | 4 CIL. 1.6 L | TRACKER |
| 2007 - 2004 | SAAB      | 4 CIL. 2.0 L | 9-3     |

**21660**



| Años        | Marca  | Motor     | Modelo       |
|-------------|--------|-----------|--------------|
| 2007 - 2003 | TOYOTA | V8, 4.7 L | LAND CRUISER |

**21551**



| Años        | Marca  | Motor        | Modelo       |
|-------------|--------|--------------|--------------|
| 2010 - 2009 | SUZUKI | 4 CIL. 2.4 L | GRAND VITARA |

**21592**



| Años        | Marca  | Motor     | Modelo |
|-------------|--------|-----------|--------|
| 2009 - 2009 | NISSAN | V8, 5.6 L | TITAN  |
| 2012 - 2006 | NISSAN | V8, 5.6 L | ARMADA |

**21667**



| Años        | Marca     | Motor        | Modelo |
|-------------|-----------|--------------|--------|
| 2011 - 2008 | CHEVROLET | 4 CIL. 1.6 L | AVEO   |

## MANGUERAS

**21701**



| Años        | Marca | Motor        | Modelo |
|-------------|-------|--------------|--------|
| 2002 - 2000 | SAAB  | 4 CIL. 2.3 L | 9-3    |
| 2002 - 2002 | SAAB  | 4 CIL. 2.0 L | 9-3    |

**21717**



| Años        | Marca     | Motor     | Modelo              |
|-------------|-----------|-----------|---------------------|
| 2000 - 2000 | CHEVROLET | V8, 7.4 L | C & K SERIES PICKUP |
| 2002 - 2001 | CHEVROLET | V8, 8.1 L | C & K SERIES PICKUP |

**21739**



| Años        | Marca      | Motor     | Modelo  |
|-------------|------------|-----------|---------|
| 2001 - 2000 | VOLKSWAGEN | V6, 2.8 L | PASSAT  |
| 2007 - 2002 | JEEP       | V6, 3.7 L | LIBERTY |

**21744**



| Años        | Marca      | Motor     | Modelo        |
|-------------|------------|-----------|---------------|
| 2004 - 2004 | MITSUBISHI | V6, 3.5 L | MONTERO SPORT |

**21794**



| Años        | Marca | Motor     | Modelo  |
|-------------|-------|-----------|---------|
| 2001 - 2001 | FORD  | V8, 4.6 L | MUSTANG |

**21821**



| Años        | Marca | Motor        | Modelo   |
|-------------|-------|--------------|----------|
| 2001 - 2000 | JEEP  | 6 CIL. 4.0 L | CHEROKEE |

**21832**



| Años        | Marca    | Motor     | Modelo     |
|-------------|----------|-----------|------------|
| 2006 - 2005 | CHRYSLER | V6, 3.5 L | 300 / 300C |

**21851**



| Años        | Marca  | Motor        | Modelo  |
|-------------|--------|--------------|---------|
| 2001 - 2000 | SUBARU | 4 CIL. 2.5 L | IMPREZA |

**21871**



| Años        | Marca | Motor        | Modelo |
|-------------|-------|--------------|--------|
| 2001 - 2000 | HONDA | 4 CIL. 2.0 L | CR-V   |

**21911**



| Años        | Marca     | Motor        | Modelo |
|-------------|-----------|--------------|--------|
| 2007 - 2006 | CHEVROLET | 4 CIL. 2.2 L | MALIBU |

**21922**



| Años        | Marca | Motor        | Modelo |
|-------------|-------|--------------|--------|
| 2002 - 2000 | FORD  | 4 CIL. 2.0 L | ESCORT |

**21941**



| Años        | Marca     | Motor     | Modelo              |
|-------------|-----------|-----------|---------------------|
| 2000 - 2000 | CADILLAC  | V8, 5.7 L | ESCALADE            |
| 2000 - 2000 | CHEVROLET | V8, 5.7 L | C & K SERIES PICKUP |

# CATÁLOGO MÁSTER AUTOMOTRIZ

## MANGUERAS

**21942**



| Años        | Marca      | Motor        | Modelo |
|-------------|------------|--------------|--------|
| 2003 - 2002 | VOLKSWAGEN | 4 CIL. 1.8 L | GOLF   |
| 2004 - 2000 | VOLKSWAGEN | V6, 2.8 L    | JETTA  |
| 2005 - 2002 | VOLKSWAGEN | 4 CIL. 1.8 L | JETTA  |

**21947**



| Años        | Marca | Motor        | Modelo |
|-------------|-------|--------------|--------|
| 2012 - 2005 | FORD  | 4 CIL. 2.3 L | RANGER |

**21991**



| Años        | Marca     | Motor     | Modelo  |
|-------------|-----------|-----------|---------|
| 2001 - 2000 | CHEVROLET | V6, 3.4 L | VENTURE |

**22038**



| Años        | Marca | Motor     | Modelo            |
|-------------|-------|-----------|-------------------|
| 2000 - 2000 | DODGE | V8, 5.2 L | DURANGO           |
| 2001 - 2000 | DODGE | V6, 3.9 L | RAM SERIES PICKUP |
| 2001 - 2000 | DODGE | V8, 5.2 L | RAM SERIES PICKUP |
| 2002 - 2000 | DODGE | V8, 5.9 L | RAM SERIES PICKUP |
| 2003 - 2000 | DODGE | V8, 5.9 L | DURANGO           |

|             |      |           |                     |
|-------------|------|-----------|---------------------|
| 2009 - 2000 | FORD | V6, 4.0 L | EXPLORER            |
| 2009 - 2007 | FORD | V6, 4.0 L | EXPLORER SPORT TRAC |
| 2009 - 2008 | FORD | V6, 4.0 L | MUSTANG             |

**22039**



| Años        | Marca     | Motor     | Modelo |
|-------------|-----------|-----------|--------|
| 2005 - 2000 | CHEVROLET | V6, 4.3 L | BLAZER |

**22042**



| Años        | Marca | Motor     | Modelo  |
|-------------|-------|-----------|---------|
| 2001 - 2000 | FORD  | V6, 3.8 L | MUSTANG |

**22043**



| Años        | Marca | Motor     | Modelo            |
|-------------|-------|-----------|-------------------|
| 2001 - 2000 | DODGE | V8, 5.2 L | RAM SERIES PICKUP |
| 2002 - 2000 | DODGE | V8, 5.9 L | RAM SERIES PICKUP |

**22048**



| Años        | Marca     | Motor     | Modelo       |
|-------------|-----------|-----------|--------------|
| 2004 - 2002 | CHEVROLET | V6, 2.5 L | TRACKER      |
| 2005 - 2004 | SUZUKI    | V6, 2.5 L | GRAND VITARA |

**22063**



| Años        | Marca  | Motor        | Modelo |
|-------------|--------|--------------|--------|
| 2001 - 2000 | NISSAN | V6, 3.3 L    | QUEST  |
| 2002 - 2002 | NISSAN | 6 CIL. 3.3 L | QUEST  |

**22066**



| Años        | Marca | Motor     | Modelo            |
|-------------|-------|-----------|-------------------|
| 2001 - 2000 | DODGE | V6, 3.9 L | RAM SERIES PICKUP |

**22067**



| Años        | Marca | Motor      | Modelo            |
|-------------|-------|------------|-------------------|
| 2002 - 2000 | DODGE | V10, 8.0 L | RAM SERIES PICKUP |

**22068**



| Años        | Marca | Motor      | Modelo            |
|-------------|-------|------------|-------------------|
| 2002 - 2000 | DODGE | V10, 8.0 L | RAM SERIES PICKUP |



# POWERING PROGRESS

## MANGUERAS

**22073**



| Años        | Marca    | Motor     | Modelo |
|-------------|----------|-----------|--------|
| 2001 - 2000 | INFINITI | V8, 4.1 L | Q45    |

**22079**



| Años        | Marca    | Motor     | Modelo   |
|-------------|----------|-----------|----------|
| 2002 - 2000 | CADILLAC | V8, 4.6 L | ELDORADO |

**22080**



| Años        | Marca    | Motor     | Modelo   |
|-------------|----------|-----------|----------|
| 2002 - 2000 | CADILLAC | V8, 4.6 L | ELDORADO |

**22082**



| Años        | Marca | Motor        | Modelo            |
|-------------|-------|--------------|-------------------|
| 2002 - 2000 | DODGE | 6 CIL. 5.9 L | RAM SERIES PICKUP |

**22083**



| Años        | Marca | Motor     | Modelo            |
|-------------|-------|-----------|-------------------|
| 2001 - 2000 | DODGE | V8, 5.2 L | RAM SERIES PICKUP |
| 2002 - 2000 | DODGE | V8, 5.9 L | RAM SERIES PICKUP |

**22090**



| Años        | Marca     | Motor     | Modelo   |
|-------------|-----------|-----------|----------|
| 2008 - 2006 | PONTIAC   | V6, 3.9 L | MONTANA  |
| 2009 - 2006 | CHEVROLET | V6, 3.9 L | UPLANDER |

**22105**



| Años        | Marca     | Motor     | Modelo              |
|-------------|-----------|-----------|---------------------|
| 2002 - 2000 | CHEVROLET | V8, 6.5 L | C & K SERIES PICKUP |

**22121**



| Años        | Marca    | Motor     | Modelo  |
|-------------|----------|-----------|---------|
| 2000 - 2000 | CHRYSLER | V6, 2.5 L | CIRRUS  |
| 2000 - 2000 | CHRYSLER | V6, 2.5 L | SEBRING |
| 2000 - 2000 | DODGE    | V6, 2.5 L | STRATUS |

**22125**



| Años        | Marca | Motor     | Modelo            |
|-------------|-------|-----------|-------------------|
| 2001 - 2000 | DODGE | V6, 3.9 L | RAM SERIES PICKUP |

**22126**



| Años        | Marca    | Motor        | Modelo  |
|-------------|----------|--------------|---------|
| 2000 - 2000 | CHRYSLER | 4 CIL. 2.4 L | CIRRUS  |
| 2000 - 2000 | DODGE    | 4 CIL. 2.4 L | STRATUS |

**22127**



| Años        | Marca    | Motor        | Modelo  |
|-------------|----------|--------------|---------|
| 2000 - 2000 | CHRYSLER | 4 CIL. 2.4 L | CIRRUS  |
| 2000 - 2000 | DODGE    | 4 CIL. 2.4 L | STRATUS |

**22128**



| Años        | Marca    | Motor        | Modelo  |
|-------------|----------|--------------|---------|
| 2000 - 2000 | CHRYSLER | 4 CIL. 2.0 L | CIRRUS  |
| 2000 - 2000 | DODGE    | 4 CIL. 2.0 L | STRATUS |



# CATÁLOGO MÁSTER AUTOMOTRIZ

## MANGUERAS

**22129**



| Años        | Marca     | Motor        | Modelo   |
|-------------|-----------|--------------|----------|
| 2000 - 2000 | CHRYSLER  | 4 CIL. 2.0 L | CIRRUS   |
| 2000 - 2000 | DODGE     | 4 CIL. 2.0 L | STRATUS  |
| 2006 - 2004 | CHEVROLET | 5 CIL. 3.5 L | COLORADO |
| 2006 - 2006 | HUMMER    | 5 CIL. 3.5 L | H3       |
| 2010 - 2008 | HUMMER    | 5 CIL. 3.7 L | H3       |
| 2012 - 2007 | CHEVROLET | 5 CIL. 3.7 L | COLORADO |
| 2012 - 2007 | GMC       | 5 CIL. 3.7 L | CANYON   |

**22130**



| Años        | Marca    | Motor     | Modelo  |
|-------------|----------|-----------|---------|
| 2000 - 2000 | CHRYSLER | V6, 2.5 L | SEBRING |

**22144**



| Años        | Marca | Motor     | Modelo |
|-------------|-------|-----------|--------|
| 2002 - 2000 | FORD  | V6, 3.0 L | RANGER |

**22147**



| Años        | Marca  | Motor     | Modelo |
|-------------|--------|-----------|--------|
| 2001 - 2000 | NISSAN | V6, 3.3 L | QUEST  |

2002 - 2002 NISSAN 6 CIL. 3.3 L QUEST

**22148**



| Años        | Marca     | Motor        | Modelo       |
|-------------|-----------|--------------|--------------|
| 2002 - 2000 | CHEVROLET | 4 CIL. 2.4 L | CAVALIER Z24 |
| 2002 - 2000 | PONTIAC   | 4 CIL. 2.4 L | SUNFIRE      |

**22152**



| Años        | Marca     | Motor        | Modelo   |
|-------------|-----------|--------------|----------|
| 2002 - 2000 | CHEVROLET | 4 CIL. 2.4 L | CAVALIER |
| 2002 - 2000 | PONTIAC   | 4 CIL. 2.4 L | SUNFIRE  |

**22180**



| Años        | Marca   | Motor     | Modelo   |
|-------------|---------|-----------|----------|
| 2000 - 2000 | FORD    | V6, 2.5 L | CONTOUR  |
| 2000 - 2000 | MERCURY | V6, 2.5 L | MYSTIQUE |

**22183**



| Años        | Marca    | Motor     | Modelo |
|-------------|----------|-----------|--------|
| 2001 - 2000 | INFINITI | V6, 3.0 L | I30    |
| 2001 - 2000 | NISSAN   | V6, 3.0 L | MAXIMA |

2007 - 2006 MITSUBISHI V6, 3.8 L ECLIPSE

**22184**



| Años        | Marca    | Motor     | Modelo |
|-------------|----------|-----------|--------|
| 2001 - 2000 | INFINITI | V6, 3.0 L | I30    |
| 2001 - 2000 | NISSAN   | V6, 3.0 L | MAXIMA |

**22185**



| Años        | Marca  | Motor        | Modelo   |
|-------------|--------|--------------|----------|
| 2004 - 2000 | NISSAN | 4 CIL. 2.4 L | FRONTIER |
| 2004 - 2000 | NISSAN | 4 CIL. 2.4 L | XTERRA   |
| 2004 - 2001 | NISSAN | 4 CIL. 2.4 L | PICKUP   |

**22186**



| Años        | Marca      | Motor        | Modelo |
|-------------|------------|--------------|--------|
| 2002 - 2000 | MITSUBISHI | 4 CIL. 1.8 L | MIRAGE |

**22196**



| Años        | Marca     | Motor     | Modelo |
|-------------|-----------|-----------|--------|
| 2005 - 2000 | CHEVROLET | V6, 4.3 L | BLAZER |



# POWERING PROGRESS

## MANGUERAS

**22210**



| Años        | Marca     | Motor     | Modelo              |
|-------------|-----------|-----------|---------------------|
| 2002 - 2000 | CHEVROLET | V8, 6.5 L | C & K SERIES PICKUP |
| 2002 - 2000 | CHEVROLET | V8, 6.5 L | EXPRESS             |

**22218**



| Años        | Marca | Motor        | Modelo  |
|-------------|-------|--------------|---------|
| 2003 - 2000 | MAZDA | 4 CIL. 1.6 L | PROTEGE |

**22222**



| Años        | Marca    | Motor     | Modelo             |
|-------------|----------|-----------|--------------------|
| 2000 - 2000 | CHRYSLER | V6, 3.8 L | TOWN & COUNTRY VAN |
| 2000 - 2000 | CHRYSLER | V6, 3.3 L | VOYAGER            |
| 2000 - 2000 | DODGE    | V6, 3.3 L | CARAVAN            |
| 2000 - 2000 | PLYMOUTH | V6, 3.3 L | GRAND VOYAGER      |

**22223**



| Años        | Marca    | Motor        | Modelo  |
|-------------|----------|--------------|---------|
| 2000 - 2000 | CHRYSLER | 4 CIL. 2.4 L | VOYAGER |
| 2000 - 2000 | DODGE    | 4 CIL. 2.4 L | CARAVAN |

**22226**



| Años        | Marca    | Motor     | Modelo             |
|-------------|----------|-----------|--------------------|
| 2000 - 2000 | CHRYSLER | V6, 3.8 L | TOWN & COUNTRY VAN |
| 2000 - 2000 | CHRYSLER | V6, 3.3 L | VOYAGER            |
| 2000 - 2000 | DODGE    | V6, 3.3 L | CARAVAN            |
| 2000 - 2000 | PLYMOUTH | V6, 3.3 L | GRAND VOYAGER      |

**22227**



| Años        | Marca    | Motor     | Modelo             |
|-------------|----------|-----------|--------------------|
| 2000 - 2000 | CHRYSLER | V6, 3.8 L | TOWN & COUNTRY VAN |
| 2000 - 2000 | CHRYSLER | V6, 3.3 L | VOYAGER            |
| 2000 - 2000 | DODGE    | V6, 3.3 L | CARAVAN            |
| 2000 - 2000 | PLYMOUTH | V6, 3.3 L | GRAND VOYAGER      |

**22229**



| Años        | Marca     | Motor     | Modelo              |
|-------------|-----------|-----------|---------------------|
| 2000 - 2000 | CHEVROLET | V8, 7.4 L | C & K SERIES PICKUP |

**22239**



| Años        | Marca | Motor        | Modelo  |
|-------------|-------|--------------|---------|
| 2000 - 2000 | FORD  | 4 CIL. 2.0 L | CONTOUR |

2000 - 2000 MERCURY 4 CIL. 2.0 L MYSTIQUE

**22240**



| Años        | Marca   | Motor     | Modelo   |
|-------------|---------|-----------|----------|
| 2000 - 2000 | FORD    | V6, 2.5 L | CONTOUR  |
| 2000 - 2000 | MERCURY | V6, 2.5 L | MYSTIQUE |

**22242**



| Años        | Marca   | Motor     | Modelo |
|-------------|---------|-----------|--------|
| 2005 - 2000 | MERCURY | V6, 3.0 L | SABLE  |

**22244**



| Años        | Marca   | Motor     | Modelo      |
|-------------|---------|-----------|-------------|
| 2002 - 2000 | LINCOLN | V8, 4.6 L | CONTINENTAL |

**22245**



| Años        | Marca   | Motor     | Modelo      |
|-------------|---------|-----------|-------------|
| 2002 - 2000 | LINCOLN | V8, 4.6 L | CONTINENTAL |





# CATÁLOGO MÁSTER AUTOMOTRIZ

## MANGUERAS

**22247**



| Años        | Marca     | Motor     | Modelo              |
|-------------|-----------|-----------|---------------------|
| 2002 - 2000 | CHEVROLET | V8, 6.5 L | C & K SERIES PICKUP |

**22248**



| Años        | Marca | Motor     | Modelo  |
|-------------|-------|-----------|---------|
| 2001 - 2000 | FORD  | V6, 3.8 L | MUSTANG |

**22249**



| Años        | Marca | Motor     | Modelo  |
|-------------|-------|-----------|---------|
| 2004 - 2000 | FORD  | V8, 4.6 L | MUSTANG |

**22251**



| Años        | Marca | Motor        | Modelo |
|-------------|-------|--------------|--------|
| 2000 - 2000 | VOLVO | 5 CIL. 2.3 L | S70    |
| 2000 - 2000 | VOLVO | 5 CIL. 2.4 L | S70    |
| 2000 - 2000 | VOLVO | 5 CIL. 2.3 L | V70    |
| 2000 - 2000 | VOLVO | 5 CIL. 2.4 L | V70    |
| 2001 - 2000 | VOLVO | 5 CIL. 2.3 L | C70    |
| 2001 - 2000 | VOLVO | 5 CIL. 2.4 L | C70    |

**22252**



| Años        | Marca | Motor        | Modelo |
|-------------|-------|--------------|--------|
| 2000 - 2000 | VOLVO | 5 CIL. 2.4 L | S70    |
| 2000 - 2000 | VOLVO | 5 CIL. 2.4 L | V70    |

**22253**



| Años        | Marca | Motor        | Modelo |
|-------------|-------|--------------|--------|
| 2000 - 2000 | VOLVO | 5 CIL. 2.3 L | C70    |
| 2000 - 2000 | VOLVO | 5 CIL. 2.4 L | C70    |
| 2000 - 2000 | VOLVO | 5 CIL. 2.3 L | S70    |
| 2000 - 2000 | VOLVO | 5 CIL. 2.4 L | S70    |
| 2000 - 2000 | VOLVO | 5 CIL. 2.3 L | V70    |
| 2000 - 2000 | VOLVO | 5 CIL. 2.4 L | V70    |

**22258**



| Años        | Marca  | Motor        | Modelo |
|-------------|--------|--------------|--------|
| 2004 - 2000 | TOYOTA | 4 CIL. 2.4 L | TACOMA |

**22261**



| Años        | Marca     | Motor     | Modelo     |
|-------------|-----------|-----------|------------|
| 2002 - 2000 | CHEVROLET | V6, 3.8 L | CAMARO Z28 |

**22262**



| Años        | Marca     | Motor     | Modelo     |
|-------------|-----------|-----------|------------|
| 2001 - 2000 | CHEVROLET | V6, 3.8 L | CAMARO Z28 |

**22269**



| Años        | Marca      | Motor        | Modelo  |
|-------------|------------|--------------|---------|
| 2003 - 2000 | CHEVROLET  | 4 CIL. 2.0 L | TRACKER |
| 2006 - 2006 | VOLKSWAGEN | V8, 4.2 L    | TOUAREG |

**22275**



| Años        | Marca  | Motor     | Modelo     |
|-------------|--------|-----------|------------|
| 2000 - 2000 | NISSAN | V6, 3.3 L | PATHFINDER |

**22276**



| Años        | Marca  | Motor     | Modelo     |
|-------------|--------|-----------|------------|
| 2000 - 2000 | NISSAN | V6, 3.3 L | PATHFINDER |

## MANGUERAS

**22278**



| Años        | Marca      | Motor        | Modelo |
|-------------|------------|--------------|--------|
| 2001 - 2000 | VOLKSWAGEN | 4 CIL. 2.0 L | GOLF   |
| 2002 - 2000 | VOLKSWAGEN | 4 CIL. 2.0 L | CABRIO |

**22279**



| Años        | Marca      | Motor        | Modelo |
|-------------|------------|--------------|--------|
| 2000 - 2000 | VOLKSWAGEN | 4 CIL. 2.0 L | GOLF   |

**22280**



| Años        | Marca | Motor        | Modelo   |
|-------------|-------|--------------|----------|
| 2002 - 2000 | JEEP  | 4 CIL. 2.5 L | WRANGLER |

**22281**



| Años        | Marca | Motor        | Modelo   |
|-------------|-------|--------------|----------|
| 2002 - 2000 | JEEP  | 4 CIL. 2.5 L | WRANGLER |

**22286**



| Años        | Marca | Motor     | Modelo   |
|-------------|-------|-----------|----------|
| 2003 - 2000 | FORD  | V6, 3.8 L | WINDSTAR |

**22294**



| Años        | Marca | Motor     | Modelo     |
|-------------|-------|-----------|------------|
| 2002 - 2000 | FORD  | V8, 5.4 L | EXPEDITION |

**22295**



| Años        | Marca | Motor     | Modelo     |
|-------------|-------|-----------|------------|
| 2002 - 2000 | FORD  | V8, 4.6 L | EXPEDITION |
| 2002 - 2000 | FORD  | V8, 5.4 L | EXPEDITION |

**22297**



| Años        | Marca | Motor     | Modelo          |
|-------------|-------|-----------|-----------------|
| 2002 - 2000 | FORD  | V8, 5.4 L | EXPEDITION      |
| 2004 - 2000 | FORD  | V8, 5.4 L | F SERIES PICKUP |
| 2004 - 2000 | FORD  | V8, 5.4 L | LOBO            |

**22298**



| Años        | Marca | Motor     | Modelo          |
|-------------|-------|-----------|-----------------|
| 2000 - 2000 | FORD  | V8, 4.6 L | LOBO            |
| 2003 - 2002 | FORD  | V8, 5.4 L | LOBO            |
| 2004 - 2000 | FORD  | V8, 4.6 L | F SERIES PICKUP |
| 2004 - 2000 | FORD  | V8, 5.4 L | F SERIES PICKUP |

**22299**



| Años        | Marca | Motor     | Modelo          |
|-------------|-------|-----------|-----------------|
| 2004 - 2000 | FORD  | V6, 4.2 L | F SERIES PICKUP |
| 2007 - 2000 | FORD  | V6, 4.2 L | F-150           |

**22301**



| Años        | Marca | Motor     | Modelo          |
|-------------|-------|-----------|-----------------|
| 2004 - 2000 | FORD  | V6, 4.2 L | F SERIES PICKUP |
| 2007 - 2000 | FORD  | V6, 4.2 L | F-150           |

**22302**



| Años        | Marca | Motor     | Modelo     |
|-------------|-------|-----------|------------|
| 2000 - 2000 | FORD  | V8, 4.6 L | LOBO       |
| 2002 - 2000 | FORD  | V8, 4.6 L | EXPEDITION |

# CATÁLOGO MÁSTER AUTOMOTRIZ

## MANGUERAS

**22302**



| Años        | Marca | Motor     | Modelo          |
|-------------|-------|-----------|-----------------|
| 2002 - 2000 | FORD  | V8, 5.4 L | EXPEDITION      |
| 2004 - 2000 | FORD  | V8, 4.6 L | F SERIES PICKUP |
| 2004 - 2000 | FORD  | V8, 5.4 L | F SERIES PICKUP |
| 2004 - 2000 | FORD  | V8, 5.4 L | LOBO            |

**22306**



| Años        | Marca  | Motor     | Modelo |
|-------------|--------|-----------|--------|
| 2002 - 2002 | TOYOTA | V6, 3.0 L | CAMRY  |
| 2003 - 2003 | TOYOTA | V6, 3.0 L | SIENNA |

**22307**



| Años        | Marca | Motor     | Modelo  |
|-------------|-------|-----------|---------|
| 2001 - 2000 | FORD  | V8, 4.6 L | MUSTANG |

**22309**



| Años        | Marca  | Motor     | Modelo |
|-------------|--------|-----------|--------|
| 2003 - 2003 | TOYOTA | V6, 3.0 L | SIENNA |
| 2006 - 2002 | TOYOTA | V6, 3.0 L | CAMRY  |
| 2006 - 2005 | TOYOTA | V6, 3.3 L | SOLARA |

**22310**



| Años        | Marca | Motor     | Modelo   |
|-------------|-------|-----------|----------|
| 2001 - 2000 | FORD  | V8, 5.0 L | EXPLORER |

**22314**



| Años        | Marca | Motor     | Modelo         |
|-------------|-------|-----------|----------------|
| 2001 - 2001 | FORD  | V6, 4.2 L | SUPER DUTY VAN |
| 2003 - 2000 | FORD  | V6, 4.2 L | E SERIES VAN   |

**22315**



| Años        | Marca | Motor     | Modelo         |
|-------------|-------|-----------|----------------|
| 2001 - 2000 | FORD  | V8, 5.4 L | SUPER DUTY VAN |
| 2003 - 2000 | FORD  | V8, 5.4 L | E SERIES VAN   |
| 2003 - 2003 | FORD  | V8, 4.6 L | SUPER DUTY VAN |
| 2004 - 2000 | FORD  | V8, 4.6 L | E SERIES VAN   |

**22316**



| Años        | Marca | Motor      | Modelo         |
|-------------|-------|------------|----------------|
| 2001 - 2000 | FORD  | V10, 6.8 L | SUPER DUTY VAN |
| 2010 - 2008 | FORD  | V8, 4.6 L  | E SERIES VAN   |

|             |      |           |              |
|-------------|------|-----------|--------------|
| 2010 - 2008 | FORD | V8, 5.4 L | E SERIES VAN |
|-------------|------|-----------|--------------|

**22317**



| Años        | Marca | Motor     | Modelo       |
|-------------|-------|-----------|--------------|
| 2001 - 2000 | FORD  | V6, 4.2 L | E SERIES VAN |

**22318**



| Años        | Marca | Motor     | Modelo         |
|-------------|-------|-----------|----------------|
| 2001 - 2000 | FORD  | V8, 5.4 L | E SERIES VAN   |
| 2001 - 2000 | FORD  | V8, 5.4 L | SUPER DUTY VAN |

**22319**



| Años        | Marca | Motor     | Modelo         |
|-------------|-------|-----------|----------------|
| 2000 - 2000 | FORD  | V8, 7.3 L | SUPER DUTY VAN |

**22322**



| Años        | Marca | Motor        | Modelo |
|-------------|-------|--------------|--------|
| 2001 - 2000 | HONDA | 4 CIL. 2.0 L | CR-V   |

## MANGUERAS

**22323**



| Años        | Marca | Motor        | Modelo |
|-------------|-------|--------------|--------|
| 2000 - 2000 | HONDA | 4 CIL. 1.6 L | CIVIC  |

**22328**



| Años        | Marca   | Motor     | Modelo         |
|-------------|---------|-----------|----------------|
| 2005 - 2000 | PONTIAC | V6, 3.8 L | BONNEVILLE SSE |

**22329**



| Años        | Marca   | Motor     | Modelo         |
|-------------|---------|-----------|----------------|
| 2005 - 2000 | PONTIAC | V6, 3.8 L | BONNEVILLE SSE |

**22331**



| Años        | Marca   | Motor        | Modelo   |
|-------------|---------|--------------|----------|
| 2001 - 2000 | PONTIAC | 4 CIL. 2.4 L | GRAND AM |

**22332**



| Años        | Marca     | Motor     | Modelo   |
|-------------|-----------|-----------|----------|
| 2003 - 2000 | CHEVROLET | V6, 3.1 L | MALIBU   |
| 2005 - 2000 | PONTIAC   | V6, 3.4 L | GRAND AM |

**22335**



| Años        | Marca  | Motor        | Modelo  |
|-------------|--------|--------------|---------|
| 2002 - 2002 | TOYOTA | 4 CIL. 1.8 L | COROLLA |

**22338**



| Años        | Marca | Motor        | Modelo |
|-------------|-------|--------------|--------|
| 2002 - 2000 | HONDA | 4 CIL. 2.3 L | ACCORD |

**22339**



| Años        | Marca | Motor        | Modelo |
|-------------|-------|--------------|--------|
| 2002 - 2000 | HONDA | 4 CIL. 2.3 L | ACCORD |

**22340**



| Años        | Marca | Motor     | Modelo |
|-------------|-------|-----------|--------|
| 2002 - 2000 | HONDA | V6, 3.0 L | ACCORD |

**22341**



| Años        | Marca | Motor     | Modelo  |
|-------------|-------|-----------|---------|
| 2002 - 2000 | HONDA | V6, 3.0 L | ACCORD  |
| 2004 - 2000 | HONDA | V6, 3.5 L | ODYSSEY |

**22342**



| Años        | Marca     | Motor        | Modelo   |
|-------------|-----------|--------------|----------|
| 2002 - 2000 | CHEVROLET | 4 CIL. 2.2 L | CAVALIER |
| 2002 - 2000 | PONTIAC   | 4 CIL. 2.2 L | SUNFIRE  |

**22343**



| Años        | Marca     | Motor        | Modelo   |
|-------------|-----------|--------------|----------|
| 2002 - 2000 | CHEVROLET | 4 CIL. 2.2 L | CAVALIER |
| 2002 - 2000 | PONTIAC   | 4 CIL. 2.2 L | SUNFIRE  |

# CATÁLOGO MÁSTER AUTOMOTRIZ

## MANGUERAS

**22344**



| Años        | Marca     | Motor     | Modelo     |
|-------------|-----------|-----------|------------|
| 2002 - 2000 | CHEVROLET | V6, 3.4 L | IMPALA     |
| 2002 - 2000 | PONTIAC   | V6, 3.1 L | GRAND PRIX |
| 2003 - 2000 | CHEVROLET | V6, 3.8 L | IMPALA     |
| 2003 - 2000 | PONTIAC   | V6, 3.8 L | GRAND PRIX |

**22345**



| Años        | Marca     | Motor        | Modelo     |
|-------------|-----------|--------------|------------|
| 2002 - 2000 | CHEVROLET | V6, 3.4 L    | IMPALA     |
| 2002 - 2000 | PONTIAC   | V6, 3.1 L    | GRAND PRIX |
| 2005 - 2002 | CHEVROLET | 4 CIL. 2.2 L | CAVALIER   |
| 2005 - 2002 | PONTIAC   | 4 CIL. 2.2 L | SUNFIRE    |

**22346**



| Años        | Marca | Motor        | Modelo |
|-------------|-------|--------------|--------|
| 2001 - 2000 | FORD  | 4 CIL. 2.0 L | ESCORT |

**22347**



| Años        | Marca | Motor        | Modelo |
|-------------|-------|--------------|--------|
| 2001 - 2000 | FORD  | 4 CIL. 2.0 L | ESCORT |

**22349**



| Años        | Marca | Motor     | Modelo |
|-------------|-------|-----------|--------|
| 2000 - 2000 | FORD  | V6, 4.0 L | RANGER |

**22350**



| Años        | Marca | Motor     | Modelo |
|-------------|-------|-----------|--------|
| 2001 - 2000 | FORD  | V6, 4.0 L | RANGER |

**22351**



| Años        | Marca | Motor     | Modelo |
|-------------|-------|-----------|--------|
| 2002 - 2000 | FORD  | V6, 3.0 L | RANGER |

**22352**



| Años        | Marca     | Motor     | Modelo     |
|-------------|-----------|-----------|------------|
| 2002 - 2000 | CHEVROLET | V8, 5.7 L | CAMARO Z28 |

**22353**



| Años        | Marca     | Motor        | Modelo     |
|-------------|-----------|--------------|------------|
| 2002 - 2000 | CHEVROLET | V8, 5.7 L    | CAMARO Z28 |
| 2011 - 2010 | NISSAN    | V6, 3.5 L    | MAXIMA     |
| 2013 - 2007 | NISSAN    | 4 CIL. 2.5 L | ALTIMA     |
| 2013 - 2007 | NISSAN    | V6, 3.5 L    | ALTIMA     |

**22354**



| Años        | Marca     | Motor     | Modelo     |
|-------------|-----------|-----------|------------|
| 2002 - 2000 | CHEVROLET | V8, 5.7 L | CAMARO Z28 |

**22355**



| Años        | Marca  | Motor        | Modelo |
|-------------|--------|--------------|--------|
| 2001 - 2000 | SUZUKI | 4 CIL. 1.3 L | SWIFT  |

**22357**



| Años        | Marca     | Motor        | Modelo            |
|-------------|-----------|--------------|-------------------|
| 2000 - 2000 | CHEVROLET | V8, 5.7 L    | EXPRESS CARGO VAN |
| 2002 - 2000 | CHEVROLET | V8, 5.0 L    | EXPRESS           |
| 2002 - 2000 | CHEVROLET | V8, 5.7 L    | EXPRESS           |
| 2006 - 2001 | DODGE     | 4 CIL. 2.4 L | STRATUS           |

## MANGUERAS

**22358**



| Años        | Marca     | Motor     | Modelo              |
|-------------|-----------|-----------|---------------------|
| 2000 - 2000 | CADILLAC  | V8, 5.7 L | ESCALADE            |
| 2000 - 2000 | CHEVROLET | V8, 5.7 L | C & K SERIES PICKUP |

**22359**



| Años        | Marca     | Motor     | Modelo  |
|-------------|-----------|-----------|---------|
| 2002 - 2000 | CHEVROLET | V8, 6.5 L | EXPRESS |

**22360**



| Años        | Marca     | Motor     | Modelo  |
|-------------|-----------|-----------|---------|
| 2002 - 2000 | CHEVROLET | V8, 6.5 L | EXPRESS |

**22361**



| Años        | Marca     | Motor     | Modelo  |
|-------------|-----------|-----------|---------|
| 2005 - 2000 | CHEVROLET | V6, 3.4 L | VENTURE |
| 2005 - 2001 | PONTIAC   | V6, 3.4 L | AZTEK   |

**22362**



| Años        | Marca     | Motor     | Modelo  |
|-------------|-----------|-----------|---------|
| 2002 - 2000 | CHEVROLET | V6, 4.3 L | EXPRESS |

**22363**



| Años        | Marca   | Motor     | Modelo |
|-------------|---------|-----------|--------|
| 2000 - 2000 | MERCURY | V6, 3.0 L | SABLE  |

**22364**



| Años        | Marca | Motor        | Modelo |
|-------------|-------|--------------|--------|
| 2001 - 2000 | FORD  | 4 CIL. 2.5 L | RANGER |

**22365**



| Años        | Marca     | Motor     | Modelo  |
|-------------|-----------|-----------|---------|
| 2000 - 2000 | CHEVROLET | V8, 7.4 L | EXPRESS |

**22366**



| Años        | Marca   | Motor        | Modelo   |
|-------------|---------|--------------|----------|
| 2000 - 2000 | FORD    | 4 CIL. 2.0 L | CONTOUR  |
| 2000 - 2000 | MERCURY | 4 CIL. 2.0 L | MYSTIQUE |

**22367**



| Años        | Marca   | Motor        | Modelo   |
|-------------|---------|--------------|----------|
| 2000 - 2000 | FORD    | 4 CIL. 2.0 L | CONTOUR  |
| 2000 - 2000 | MERCURY | 4 CIL. 2.0 L | MYSTIQUE |

**22368**



| Años        | Marca   | Motor     | Modelo |
|-------------|---------|-----------|--------|
| 2000 - 2000 | MERCURY | V6, 3.0 L | SABLE  |

**22371**



| Años        | Marca | Motor      | Modelo         |
|-------------|-------|------------|----------------|
| 2001 - 2000 | FORD  | V10, 6.8 L | SUPER DUTY VAN |



# CATÁLOGO MÁSTER AUTOMOTRIZ

## MANGUERAS

**22372**



| Años        | Marca | Motor     | Modelo       |
|-------------|-------|-----------|--------------|
| 2009 - 2000 | FORD  | V8, 4.6 L | E SERIES VAN |
| 2009 - 2005 | FORD  | V8, 5.4 L | E SERIES VAN |

**22380**



| Años        | Marca | Motor        | Modelo |
|-------------|-------|--------------|--------|
| 2001 - 2000 | FORD  | 4 CIL. 2.5 L | RANGER |

**22398**



| Años        | Marca | Motor        | Modelo |
|-------------|-------|--------------|--------|
| 2002 - 2000 | FORD  | 4 CIL. 2.0 L | ESCORT |

**22373**



| Años        | Marca     | Motor     | Modelo     |
|-------------|-----------|-----------|------------|
| 2005 - 2000 | CHEVROLET | V6, 3.8 L | IMPALA     |
| 2005 - 2000 | PONTIAC   | V6, 3.8 L | GRAND PRIX |

**22382**



| Años        | Marca  | Motor        | Modelo |
|-------------|--------|--------------|--------|
| 2000 - 2000 | TOYOTA | 4 CIL. 2.0 L | RAV4   |

**22399**



| Años        | Marca | Motor        | Modelo |
|-------------|-------|--------------|--------|
| 2002 - 2000 | FORD  | 4 CIL. 2.0 L | ESCORT |

**22378**



| Años        | Marca    | Motor     | Modelo |
|-------------|----------|-----------|--------|
| 2001 - 2000 | CADILLAC | V6, 3.0 L | CATERA |

**22388**



| Años        | Marca   | Motor     | Modelo         |
|-------------|---------|-----------|----------------|
| 2002 - 2000 | FORD    | V8, 4.6 L | CROWN VICTORIA |
| 2002 - 2000 | LINCOLN | V8, 4.6 L | TOWN CAR       |
| 2002 - 2000 | MERCURY | V8, 4.6 L | GRAND MARQUIS  |

**22404**



| Años        | Marca     | Motor     | Modelo   |
|-------------|-----------|-----------|----------|
| 2004 - 2000 | CHEVROLET | V8, 5.7 L | CORVETTE |

**22379**



| Años        | Marca    | Motor     | Modelo |
|-------------|----------|-----------|--------|
| 2001 - 2000 | CADILLAC | V6, 3.0 L | CATERA |

**22397**



| Años        | Marca   | Motor        | Modelo   |
|-------------|---------|--------------|----------|
| 2001 - 2000 | PONTIAC | 4 CIL. 2.4 L | GRAND AM |

**22405**



| Años        | Marca     | Motor     | Modelo   |
|-------------|-----------|-----------|----------|
| 2004 - 2000 | CHEVROLET | V8, 5.7 L | CORVETTE |

## MANGUERAS

**22407**



| Años        | Marca      | Motor        | Modelo |
|-------------|------------|--------------|--------|
| 2003 - 2003 | VOLKSWAGEN | 4 CIL. 1.8 L | GOLF   |
| 2003 - 2003 | VOLKSWAGEN | 4 CIL. 2.0 L | GOLF   |
| 2010 - 2000 | VOLKSWAGEN | 4 CIL. 2.0 L | BETLE  |

**22416**



| Años        | Marca      | Motor        | Modelo    |
|-------------|------------|--------------|-----------|
| 2002 - 2000 | LAND ROVER | V8, 4.0 L    | DISCOVERY |
| 2004 - 2000 | NISSAN     | 4 CIL. 2.4 L | FRONTIER  |
| 2004 - 2000 | NISSAN     | 4 CIL. 2.4 L | XTERRA    |
| 2004 - 2001 | NISSAN     | 4 CIL. 2.4 L | PICKUP    |

**22418**



| Años        | Marca    | Motor     | Modelo   |
|-------------|----------|-----------|----------|
| 2000 - 2000 | CHRYSLER | V6, 2.7 L | CONCORDE |
| 2003 - 2000 | CHRYSLER | V6, 2.7 L | INTREPID |

**22419**



| Años        | Marca    | Motor     | Modelo   |
|-------------|----------|-----------|----------|
| 2000 - 2000 | CHRYSLER | V6, 2.7 L | CONCORDE |

2003 - 2000 CHRYSLER V6, 2.7 L INTREPID

**22420**



| Años        | Marca    | Motor     | Modelo   |
|-------------|----------|-----------|----------|
| 2001 - 2000 | CHRYSLER | V6, 3.2 L | CONCORDE |
| 2001 - 2000 | CHRYSLER | V6, 3.2 L | INTREPID |
| 2002 - 2000 | CHRYSLER | V6, 3.5 L | INTREPID |
| 2002 - 2002 | CHRYSLER | V6, 3.5 L | CONCORDE |
| 2004 - 2000 | CHRYSLER | V6, 3.5 L | 300M     |

**22421**



| Años        | Marca    | Motor     | Modelo   |
|-------------|----------|-----------|----------|
| 2001 - 2000 | CHRYSLER | V6, 3.2 L | CONCORDE |
| 2001 - 2000 | CHRYSLER | V6, 3.2 L | INTREPID |
| 2002 - 2000 | CHRYSLER | V6, 3.5 L | INTREPID |
| 2002 - 2002 | CHRYSLER | V6, 3.5 L | CONCORDE |
| 2004 - 2000 | CHRYSLER | V6, 3.5 L | 300M     |

**22425**



| Años        | Marca     | Motor     | Modelo  |
|-------------|-----------|-----------|---------|
| 2002 - 2000 | CHEVROLET | V8, 5.0 L | EXPRESS |
| 2002 - 2000 | CHEVROLET | V8, 5.7 L | EXPRESS |

**22426**



| Años        | Marca     | Motor     | Modelo  |
|-------------|-----------|-----------|---------|
| 2002 - 2000 | CHEVROLET | V6, 4.3 L | EXPRESS |

**22429**



| Años        | Marca | Motor     | Modelo            |
|-------------|-------|-----------|-------------------|
| 2002 - 2000 | FORD  | V8, 5.4 L | EXCURSION         |
| 2002 - 2000 | FORD  | V8, 5.4 L | SUPER DUTY PICKUP |
| 2006 - 2000 | FORD  | V8, 5.4 L | F-350 SUPER DUTY  |

**22430**



| Años        | Marca | Motor     | Modelo            |
|-------------|-------|-----------|-------------------|
| 2002 - 2000 | FORD  | V8, 5.4 L | EXCURSION         |
| 2002 - 2000 | FORD  | V8, 5.4 L | SUPER DUTY PICKUP |
| 2006 - 2000 | FORD  | V8, 5.4 L | F-350 SUPER DUTY  |

**22431**



| Años        | Marca | Motor      | Modelo            |
|-------------|-------|------------|-------------------|
| 2002 - 2000 | FORD  | V10, 6.8 L | SUPER DUTY PICKUP |
| 2005 - 2000 | FORD  | V10, 6.8 L | EXCURSION         |

# CATÁLOGO MÁSTER AUTOMOTRIZ

## MANGUERAS

**22432**



| Años        | Marca | Motor      | Modelo            |
|-------------|-------|------------|-------------------|
| 2002 - 2000 | FORD  | V10, 6.8 L | SUPER DUTY PICKUP |
| 2005 - 2000 | FORD  | V10, 6.8 L | EXCURSION         |

**22433**



| Años        | Marca | Motor     | Modelo            |
|-------------|-------|-----------|-------------------|
| 2002 - 2000 | FORD  | V8, 7.3 L | SUPER DUTY PICKUP |

**22434**



| Años        | Marca | Motor     | Modelo            |
|-------------|-------|-----------|-------------------|
| 2000 - 2000 | FORD  | V8, 7.3 L | SUPER DUTY PICKUP |

**22435**



| Años        | Marca     | Motor     | Modelo                  |
|-------------|-----------|-----------|-------------------------|
| 2005 - 2005 | CHEVROLET | V8, 4.8 L | SILVERADO SERIES PICKUP |
| 2011 - 2000 | CHEVROLET | V6, 4.3 L | SILVERADO SERIES PICKUP |

**22436**



| Años        | Marca     | Motor     | Modelo                  |
|-------------|-----------|-----------|-------------------------|
| 2004 - 2002 | CADILLAC  | V8, 5.3 L | ESCALADE                |
| 2006 - 2000 | CHEVROLET | V8, 4.8 L | SILVERADO SERIES PICKUP |
| 2006 - 2000 | CHEVROLET | V8, 6.0 L | SILVERADO SERIES PICKUP |
| 2006 - 2000 | CHEVROLET | V8, 5.3 L | SUBURBAN                |
| 2006 - 2000 | CHEVROLET | V8, 6.0 L | SUBURBAN                |
| 2006 - 2002 | CADILLAC  | V8, 6.0 L | ESCALADE                |
| 2006 - 2002 | CHEVROLET | V8, 5.3 L | AVALANCHE               |
| 2006 - 2005 | HUMMER    | V8, 6.0 L | H2                      |
| 2006 - 2006 | CHEVROLET | V8, 5.3 L | TAHOE                   |
| 2007 - 2000 | CHEVROLET | V8, 5.3 L | SILVERADO SERIES PICKUP |

**22437**



| Años        | Marca     | Motor     | Modelo                  |
|-------------|-----------|-----------|-------------------------|
| 2004 - 2002 | CADILLAC  | V8, 5.3 L | ESCALADE                |
| 2006 - 2002 | CADILLAC  | V8, 6.0 L | ESCALADE                |
| 2007 - 2006 | CHEVROLET | V8, 4.8 L | TAHOE                   |
| 2008 - 2007 | GMC       | V8, 5.3 L | YUKON                   |
| 2010 - 2000 | CHEVROLET | V8, 6.0 L | SILVERADO SERIES PICKUP |
| 2013 - 2000 | CHEVROLET | V8, 4.8 L | SILVERADO SERIES PICKUP |
| 2013 - 2000 | CHEVROLET | V8, 5.3 L | SILVERADO SERIES PICKUP |
| 2013 - 2000 | CHEVROLET | V8, 6.0 L | SUBURBAN                |
| 2013 - 2002 | CHEVROLET | V8, 5.3 L | AVALANCHE               |
| 2013 - 2007 | GMC       | V8, 6.2 L | SIERRA SERIES PICKUP    |
| 2013 - 2009 | GMC       | V8, 5.3 L | SIERRA SERIES PICKUP    |
| 2014 - 2000 | CHEVROLET | V8, 5.3 L | SUBURBAN                |
| 2014 - 2006 | CHEVROLET | V8, 5.3 L | TAHOE                   |
| 2014 - 2007 | CADILLAC  | V8, 6.2 L | ESCALADE                |
| 2014 - 2007 | GMC       | V8, 6.2 L | YUKON                   |

**22438**



| Años        | Marca     | Motor     | Modelo                  |
|-------------|-----------|-----------|-------------------------|
| 2004 - 2000 | CHEVROLET | V6, 4.3 L | SILVERADO SERIES PICKUP |
| 2005 - 2005 | CHEVROLET | V8, 4.8 L | SILVERADO SERIES PICKUP |

**22439**



| Años        | Marca | Motor     | Modelo |
|-------------|-------|-----------|--------|
| 2000 - 2000 | BMW   | V6, 2.8 L | Z3     |
| 2001 - 2000 | BMW   | V6, 2.5 L | Z3     |
| 2001 - 2001 | BMW   | V6, 3.0 L | Z3     |

**22444**



| Años        | Marca      | Motor     | Modelo   |
|-------------|------------|-----------|----------|
| 2002 - 2000 | OLDSMOBILE | V6, 3.5 L | INTRIGUE |

**22446**



| Años        | Marca | Motor     | Modelo   |
|-------------|-------|-----------|----------|
| 2000 - 2000 | FORD  | V6, 3.0 L | WINDSTAR |

## MANGUERAS

**22447**



| Años        | Marca | Motor     | Modelo   |
|-------------|-------|-----------|----------|
| 2000 - 2000 | FORD  | V6, 3.0 L | WINDSTAR |

**22452**



| Años        | Marca | Motor     | Modelo   |
|-------------|-------|-----------|----------|
| 2001 - 2000 | FORD  | V8, 5.0 L | EXPLORER |

**22468**



| Años        | Marca | Motor     | Modelo |
|-------------|-------|-----------|--------|
| 2001 - 2000 | FORD  | V6, 3.0 L | RANGER |

**22448**



| Años        | Marca | Motor     | Modelo   |
|-------------|-------|-----------|----------|
| 2003 - 2000 | FORD  | V6, 3.8 L | WINDSTAR |
| 2007 - 2004 | FORD  | V6, 3.9 L | FREESTAR |
| 2007 - 2004 | FORD  | V6, 4.2 L | FREESTAR |

**22453**



| Años        | Marca    | Motor     | Modelo |
|-------------|----------|-----------|--------|
| 2001 - 2000 | INFINITI | V8, 4.1 L | Q45    |

**22469**



| Años        | Marca | Motor     | Modelo |
|-------------|-------|-----------|--------|
| 2001 - 2001 | FORD  | V6, 3.0 L | RANGER |

**22449**



| Años        | Marca | Motor     | Modelo  |
|-------------|-------|-----------|---------|
| 2001 - 2001 | FORD  | V8, 4.6 L | MUSTANG |

**22457**



| Años        | Marca | Motor        | Modelo  |
|-------------|-------|--------------|---------|
| 2003 - 2000 | MAZDA | 4 CIL. 1.6 L | PROTEGE |

**22470**



| Años        | Marca | Motor     | Modelo       |
|-------------|-------|-----------|--------------|
| 2000 - 2000 | FORD  | V6, 4.2 L | E SERIES VAN |

**22451**



| Años        | Marca | Motor     | Modelo   |
|-------------|-------|-----------|----------|
| 2000 - 2000 | FORD  | V6, 4.0 L | EXPLORER |
| 2001 - 2001 | FORD  | V8, 4.0 L | EXPLORER |

**22465**



| Años        | Marca      | Motor        | Modelo |
|-------------|------------|--------------|--------|
| 2001 - 2000 | AUDI       | 4 CIL. 1.8 L | A4     |
| 2001 - 2000 | VOLKSWAGEN | 4 CIL. 1.8 L | PASSAT |

**22471**



| Años        | Marca | Motor     | Modelo       |
|-------------|-------|-----------|--------------|
| 2000 - 2000 | FORD  | V6, 4.2 L | E SERIES VAN |

# CATÁLOGO MÁSTER AUTOMOTRIZ

## MANGUERAS

**22474**



| Años        | Marca      | Motor        | Modelo |
|-------------|------------|--------------|--------|
| 2001 - 2000 | VOLKSWAGEN | 4 CIL. 2.0 L | GOLF   |
| 2001 - 2000 | VOLKSWAGEN | 4 CIL. 2.0 L | JETTA  |

**22485**



| Años        | Marca | Motor     | Modelo         |
|-------------|-------|-----------|----------------|
| 2000 - 2000 | JEEP  | V8, 4.7 L | GRAND CHEROKEE |

**22500**



| Años        | Marca | Motor        | Modelo |
|-------------|-------|--------------|--------|
| 2004 - 2000 | FORD  | 4 CIL. 2.0 L | FOCUS  |

**22478**



| Años        | Marca  | Motor     | Modelo   |
|-------------|--------|-----------|----------|
| 2002 - 2000 | NISSAN | V6, 3.3 L | XTERRA   |
| 2004 - 2000 | NISSAN | V6, 3.3 L | FRONTIER |

**22486**



| Años        | Marca | Motor     | Modelo         |
|-------------|-------|-----------|----------------|
| 2000 - 2000 | JEEP  | V8, 4.7 L | GRAND CHEROKEE |

**22501**



| Años        | Marca | Motor        | Modelo |
|-------------|-------|--------------|--------|
| 2004 - 2000 | FORD  | 4 CIL. 2.0 L | FOCUS  |

**22483**



| Años        | Marca | Motor        | Modelo         |
|-------------|-------|--------------|----------------|
| 2002 - 2000 | JEEP  | 6 CIL. 4.0 L | GRAND CHEROKEE |
| 2004 - 2003 | JEEP  | V6, 4.0 L    | GRAND CHEROKEE |

**22491**



| Años        | Marca  | Motor     | Modelo       |
|-------------|--------|-----------|--------------|
| 2007 - 2003 | TOYOTA | V8, 4.7 L | LAND CRUISER |

**22502**



| Años        | Marca | Motor        | Modelo |
|-------------|-------|--------------|--------|
| 2004 - 2000 | FORD  | 4 CIL. 2.0 L | FOCUS  |

**22484**



| Años        | Marca | Motor        | Modelo         |
|-------------|-------|--------------|----------------|
| 2002 - 2000 | JEEP  | 6 CIL. 4.0 L | GRAND CHEROKEE |
| 2004 - 2003 | JEEP  | V6, 4.0 L    | GRAND CHEROKEE |

**22498**



| Años        | Marca  | Motor        | Modelo   |
|-------------|--------|--------------|----------|
| 2007 - 2006 | SUBARU | 4 CIL. 2.5 L | FORESTER |

**22503**



| Años        | Marca | Motor        | Modelo |
|-------------|-------|--------------|--------|
| 2004 - 2000 | FORD  | 4 CIL. 2.0 L | FOCUS  |

## MANGUERAS

**22504**



| Años        | Marca | Motor        | Modelo |
|-------------|-------|--------------|--------|
| 2002 - 2000 | FORD  | 4 CIL. 2.0 L | FOCUS  |

**22510**



| Años        | Marca   | Motor     | Modelo |
|-------------|---------|-----------|--------|
| 2001 - 2001 | LINCOLN | V6, 3.0 L | LS     |

**22517**



| Años        | Marca  | Motor     | Modelo   |
|-------------|--------|-----------|----------|
| 2002 - 2000 | NISSAN | V6, 3.3 L | XTERRA   |
| 2004 - 2000 | NISSAN | V6, 3.3 L | FRONTIER |

**22505**



| Años        | Marca   | Motor     | Modelo |
|-------------|---------|-----------|--------|
| 2005 - 2000 | MERCURY | V6, 3.0 L | SABLE  |

**22513**



| Años        | Marca | Motor     | Modelo     |
|-------------|-------|-----------|------------|
| 2002 - 2000 | FORD  | V8, 4.6 L | EXPEDITION |
| 2002 - 2000 | FORD  | V8, 5.4 L | EXPEDITION |

**22518**



| Años        | Marca  | Motor     | Modelo     |
|-------------|--------|-----------|------------|
| 2000 - 2000 | NISSAN | V6, 3.3 L | PATHFINDER |
| 2002 - 2000 | NISSAN | V6, 3.3 L | XTERRA     |
| 2004 - 2000 | NISSAN | V6, 3.3 L | FRONTIER   |

**22508**



| Años        | Marca  | Motor        | Modelo  |
|-------------|--------|--------------|---------|
| 2002 - 2002 | TOYOTA | 4 CIL. 1.8 L | COROLLA |

**22515**



| Años        | Marca  | Motor        | Modelo |
|-------------|--------|--------------|--------|
| 2001 - 2000 | NISSAN | 4 CIL. 2.4 L | ALTIMA |

**22519**



| Años        | Marca    | Motor        | Modelo |
|-------------|----------|--------------|--------|
| 2001 - 2000 | INFINITI | V6, 3.0 L    | I30    |
| 2001 - 2000 | NISSAN   | V6, 3.0 L    | MAXIMA |
| 2015 - 2012 | NISSAN   | 4 CIL. 1.6 L | VERSA  |
| 2015 - 2013 | NISSAN   | 4 CIL. 1.6 L | NOTE   |
| 2015 - 2014 | NISSAN   | 4 CIL. 1.6 L | MARCH  |

**22509**



| Años        | Marca   | Motor     | Modelo |
|-------------|---------|-----------|--------|
| 2001 - 2000 | LINCOLN | V6, 3.0 L | LS     |
| 2002 - 2000 | JAGUAR  | V6, 3.0 L | S-TYPE |

**22516**



| Años        | Marca  | Motor     | Modelo   |
|-------------|--------|-----------|----------|
| 2002 - 2000 | NISSAN | V6, 3.3 L | XTERRA   |
| 2004 - 2000 | NISSAN | V6, 3.3 L | FRONTIER |

**22524**



| Años | Marca | Motor | Modelo |
|------|-------|-------|--------|
|------|-------|-------|--------|



# CATÁLOGO MÁSTER AUTOMOTRIZ

## MANGUERAS

**22524**



| Años        | Marca     | Motor     | Modelo   |
|-------------|-----------|-----------|----------|
| 2003 - 2000 | CHEVROLET | V6, 3.1 L | MALIBU   |
| 2005 - 2000 | PONTIAC   | V6, 3.4 L | GRAND AM |

**22532**



| Años        | Marca  | Motor     | Modelo     |
|-------------|--------|-----------|------------|
| 2004 - 2001 | NISSAN | V6, 3.5 L | PATHFINDER |

**22537**



| Años        | Marca  | Motor        | Modelo |
|-------------|--------|--------------|--------|
| 2006 - 2000 | NISSAN | 4 CIL. 1.8 L | SENTRA |

**22525**



| Años        | Marca    | Motor     | Modelo  |
|-------------|----------|-----------|---------|
| 2005 - 2003 | CADILLAC | V8, 4.6 L | DEVILLE |

**22534**



| Años        | Marca  | Motor        | Modelo |
|-------------|--------|--------------|--------|
| 2006 - 2000 | NISSAN | 4 CIL. 2.0 L | SENTRA |

**22538**



| Años        | Marca | Motor     | Modelo     |
|-------------|-------|-----------|------------|
| 2002 - 2000 | FORD  | V8, 4.6 L | EXPEDITION |
| 2002 - 2000 | FORD  | V8, 5.4 L | EXPEDITION |

**22526**



| Años        | Marca    | Motor     | Modelo  |
|-------------|----------|-----------|---------|
| 2003 - 2000 | CADILLAC | V8, 4.6 L | SEVILLE |

**22535**



| Años        | Marca  | Motor        | Modelo |
|-------------|--------|--------------|--------|
| 2006 - 2000 | NISSAN | 4 CIL. 2.0 L | SENTRA |

**22539**



| Años        | Marca   | Motor     | Modelo    |
|-------------|---------|-----------|-----------|
| 2002 - 2000 | LINCOLN | V8, 5.4 L | NAVIGATOR |

**22531**



| Años        | Marca  | Motor     | Modelo     |
|-------------|--------|-----------|------------|
| 2004 - 2001 | NISSAN | V6, 3.5 L | PATHFINDER |

**22536**



| Años        | Marca  | Motor        | Modelo |
|-------------|--------|--------------|--------|
| 2006 - 2000 | NISSAN | 4 CIL. 1.8 L | SENTRA |

**22542**



| Años        | Marca | Motor     | Modelo            |
|-------------|-------|-----------|-------------------|
| 2002 - 2000 | FORD  | V8, 7.3 L | SUPER DUTY PICKUP |

## MANGUERAS

**22543**



| Años        | Marca | Motor     | Modelo  |
|-------------|-------|-----------|---------|
| 2003 - 2000 | DODGE | V8, 5.9 L | DURANGO |

**22544**



| Años        | Marca | Motor     | Modelo  |
|-------------|-------|-----------|---------|
| 2003 - 2000 | DODGE | V8, 5.9 L | DURANGO |

**22545**



| Años        | Marca | Motor     | Modelo  |
|-------------|-------|-----------|---------|
| 2003 - 2000 | DODGE | V8, 4.7 L | DURANGO |

**22550**



| Años        | Marca | Motor     | Modelo  |
|-------------|-------|-----------|---------|
| 2003 - 2000 | DODGE | V8, 4.7 L | DURANGO |

**22551**



| Años        | Marca | Motor     | Modelo  |
|-------------|-------|-----------|---------|
| 2003 - 2001 | DODGE | V8, 5.9 L | DURANGO |

**22552**



| Años        | Marca | Motor        | Modelo |
|-------------|-------|--------------|--------|
| 2002 - 2000 | DODGE | 4 CIL. 2.0 L | NEON   |

**22554**



| Años        | Marca     | Motor     | Modelo                  |
|-------------|-----------|-----------|-------------------------|
| 2004 - 2003 | CHEVROLET | V8, 5.3 L | SUBURBAN                |
| 2004 - 2004 | CADILLAC  | V8, 5.3 L | ESCALADE                |
| 2004 - 2004 | CADILLAC  | V8, 6.0 L | ESCALADE                |
| 2004 - 2004 | CHEVROLET | V8, 5.3 L | AVALANCHE               |
| 2007 - 2003 | CHEVROLET | V8, 6.0 L | SUBURBAN                |
| 2007 - 2007 | CADILLAC  | V8, 6.2 L | ESCALADE                |
| 2007 - 2007 | GMC       | V8, 6.2 L | YUKON                   |
| 2008 - 2007 | GMC       | V8, 5.3 L | YUKON                   |
| 2010 - 2004 | CHEVROLET | V8, 6.0 L | SILVERADO SERIES PICKUP |
| 2013 - 2000 | CHEVROLET | V8, 4.8 L | SILVERADO SERIES PICKUP |
| 2013 - 2000 | CHEVROLET | V8, 5.3 L | SILVERADO SERIES PICKUP |

**22556**



| Años        | Marca  | Motor        | Modelo |
|-------------|--------|--------------|--------|
| 2012 - 2007 | TOYOTA | 4 CIL. 1.5 L | AVANZA |
| 2014 - 2005 | TOYOTA | 4 CIL. 1.5 L | YARIS  |

**22557**



| Años        | Marca     | Motor        | Modelo  |
|-------------|-----------|--------------|---------|
| 2005 - 2001 | PONTIAC   | V6, 3.4 L    | AZTEK   |
| 2005 - 2002 | CHEVROLET | V6, 3.4 L    | VENTURE |
| 2006 - 2005 | SUZUKI    | 4 CIL. 2.3 L | AERIO   |

**22558**



| Años        | Marca     | Motor     | Modelo  |
|-------------|-----------|-----------|---------|
| 2002 - 2001 | CHEVROLET | V8, 8.1 L | EXPRESS |

**22559**



| Años        | Marca     | Motor     | Modelo  |
|-------------|-----------|-----------|---------|
| 2002 - 2001 | CHEVROLET | V8, 8.1 L | EXPRESS |

# CATÁLOGO MÁSTER AUTOMOTRIZ

## MANGUERAS

**22561**



| Años        | Marca | Motor     | Modelo  |
|-------------|-------|-----------|---------|
| 2001 - 2001 | FORD  | V8, 4.6 L | MUSTANG |

**22568**



| Años        | Marca | Motor        | Modelo |
|-------------|-------|--------------|--------|
| 2001 - 2001 | FORD  | 4 CIL. 2.0 L | ESCAPE |

**22573**



| Años        | Marca         | Motor     | Modelo |
|-------------|---------------|-----------|--------|
| 2003 - 2000 | MERCEDES-BENZ | V6, 3.2 L | CLK320 |

**22562**



| Años        | Marca   | Motor     | Modelo |
|-------------|---------|-----------|--------|
| 2002 - 2000 | JAGUAR  | V8, 4.0 L | S-TYPE |
| 2002 - 2000 | LINCOLN | V8, 3.9 L | LS     |

**22569**



| Años        | Marca | Motor     | Modelo |
|-------------|-------|-----------|--------|
| 2004 - 2001 | FORD  | V6, 3.0 L | ESCAPE |

**22574**



| Años        | Marca         | Motor     | Modelo |
|-------------|---------------|-----------|--------|
| 2000 - 2000 | MERCEDES-BENZ | V6, 2.8 L | C280   |
| 2003 - 2000 | MERCEDES-BENZ | V6, 3.2 L | CLK320 |

**22566**



| Años        | Marca      | Motor        | Modelo |
|-------------|------------|--------------|--------|
| 2005 - 2000 | VOLKSWAGEN | 4 CIL. 1.9 L | JETTA  |

**22570**



| Años        | Marca | Motor        | Modelo |
|-------------|-------|--------------|--------|
| 2003 - 2000 | FORD  | 4 CIL. 2.0 L | FOCUS  |

**22575**



| Años        | Marca         | Motor     | Modelo |
|-------------|---------------|-----------|--------|
| 2000 - 2000 | MERCEDES-BENZ | V6, 2.8 L | C280   |

**22567**



| Años        | Marca | Motor     | Modelo |
|-------------|-------|-----------|--------|
| 2004 - 2001 | FORD  | V6, 3.0 L | ESCAPE |

**22571**



| Años        | Marca   | Motor     | Modelo |
|-------------|---------|-----------|--------|
| 2002 - 2002 | MERCURY | V6, 3.0 L | SABLE  |
| 2004 - 2001 | FORD    | V6, 3.0 L | ESCAPE |

**22576**



| Años        | Marca         | Motor     | Modelo |
|-------------|---------------|-----------|--------|
| 2003 - 2000 | MERCEDES-BENZ | V6, 3.2 L | E320   |



# POWERING PROGRESS

## MANGUERAS

**22577**



| Años        | Marca         | Motor     | Modelo |
|-------------|---------------|-----------|--------|
| 2003 - 2001 | MERCEDES-BENZ | V6, 3.2 L | E320   |

**22582**



| Años        | Marca         | Motor     | Modelo |
|-------------|---------------|-----------|--------|
| 2001 - 2000 | MERCEDES-BENZ | V8, 4.3 L | ML430  |

**22592**



| Años        | Marca         | Motor        | Modelo |
|-------------|---------------|--------------|--------|
| 2001 - 2000 | MERCEDES-BENZ | 4 CIL. 2.3 L | SLK230 |

**22578**



| Años        | Marca         | Motor     | Modelo |
|-------------|---------------|-----------|--------|
| 2001 - 2000 | MERCEDES-BENZ | V8, 4.3 L | E430   |

**22583**



| Años        | Marca         | Motor     | Modelo |
|-------------|---------------|-----------|--------|
| 2002 - 2002 | MERCEDES-BENZ | V8, 5.0 L | ML500  |

**22594**



| Años        | Marca         | Motor        | Modelo |
|-------------|---------------|--------------|--------|
| 2001 - 2000 | MERCEDES-BENZ | 4 CIL. 2.3 L | SLK230 |

**22579**



| Años        | Marca         | Motor     | Modelo |
|-------------|---------------|-----------|--------|
| 2000 - 2000 | MERCEDES-BENZ | V8, 4.3 L | E430   |

**22584**



| Años        | Marca         | Motor        | Modelo |
|-------------|---------------|--------------|--------|
| 2000 - 2000 | MERCEDES-BENZ | 4 CIL. 2.3 L | C230   |

**22615**



| Años        | Marca      | Motor        | Modelo |
|-------------|------------|--------------|--------|
| 2003 - 2003 | VOLKSWAGEN | 4 CIL. 1.8 L | GOLF   |
| 2003 - 2003 | VOLKSWAGEN | 4 CIL. 2.0 L | GOLF   |
| 2003 - 2003 | VOLKSWAGEN | 4 CIL. 1.8 L | JETTA  |
| 2003 - 2003 | VOLKSWAGEN | 4 CIL. 2.0 L | JETTA  |
| 2005 - 2000 | VOLKSWAGEN | 4 CIL. 1.8 L | BEETLE |
| 2010 - 2000 | VOLKSWAGEN | 4 CIL. 2.0 L | BEETLE |

**22580**



| Años        | Marca         | Motor     | Modelo |
|-------------|---------------|-----------|--------|
| 2001 - 2000 | MERCEDES-BENZ | V6, 3.2 L | ML320  |

**22585**



| Años        | Marca         | Motor        | Modelo |
|-------------|---------------|--------------|--------|
| 2000 - 2000 | MERCEDES-BENZ | 4 CIL. 2.3 L | C230   |

**22618**



| Años        | Marca   | Motor        | Modelo   |
|-------------|---------|--------------|----------|
| 2006 - 2000 | HYUNDAI | 4 CIL. 2.4 L | SANTA FE |



# CATÁLOGO MÁSTER AUTOMOTRIZ

## MANGUERAS

**22625**



| Años        | Marca    | Motor     | Modelo             |
|-------------|----------|-----------|--------------------|
| 2006 - 2004 | CHRYSLER | V6, 3.8 L | VOYAGER            |
| 2007 - 2001 | CHRYSLER | V6, 3.8 L | TOWN & COUNTRY VAN |
| 2007 - 2001 | CHRYSLER | V6, 3.3 L | VOYAGER            |
| 2007 - 2001 | DODGE    | V6, 3.3 L | CARAVAN            |

**22626**



| Años        | Marca    | Motor     | Modelo             |
|-------------|----------|-----------|--------------------|
| 2006 - 2004 | CHRYSLER | V6, 3.8 L | VOYAGER            |
| 2007 - 2001 | CHRYSLER | V6, 3.8 L | TOWN & COUNTRY VAN |
| 2007 - 2001 | CHRYSLER | V6, 3.3 L | VOYAGER            |
| 2007 - 2001 | DODGE    | V6, 3.3 L | CARAVAN            |

**22627**



| Años        | Marca    | Motor        | Modelo     |
|-------------|----------|--------------|------------|
| 2010 - 2001 | CHRYSLER | 4 CIL. 2.4 L | PT CRUISER |

**22628**



| Años        | Marca | Motor     | Modelo  |
|-------------|-------|-----------|---------|
| 2002 - 2001 | DODGE | V6, 3.0 L | STRATUS |

|             |            |              |         |
|-------------|------------|--------------|---------|
| 2005 - 2001 | DODGE      | 4 CIL. 2.4 L | STRATUS |
| 2005 - 2004 | MITSUBISHI | V6, 3.0 L    | ECLIPSE |
| 2005 - 2005 | CHRYSLER   | V6, 3.0 L    | SEBRING |

**22629**



| Años        | Marca | Motor        | Modelo  |
|-------------|-------|--------------|---------|
| 2006 - 2001 | DODGE | 4 CIL. 2.4 L | STRATUS |

**22630**



| Años        | Marca | Motor     | Modelo  |
|-------------|-------|-----------|---------|
| 2002 - 2002 | DODGE | V6, 2.7 L | STRATUS |

**22631**



| Años        | Marca | Motor     | Modelo  |
|-------------|-------|-----------|---------|
| 2002 - 2001 | DODGE | V6, 2.7 L | STRATUS |

**22638**



| Años        | Marca | Motor        | Modelo |
|-------------|-------|--------------|--------|
| 2000 - 2000 | BMW   | V6, 2.8 L    | 528i   |
| 2002 - 2002 | BMW   | 6 CIL. 3.0 L | 530i   |
| 2003 - 2001 | BMW   | 6 CIL. 2.5 L | 525i   |

**22639**



| Años        | Marca | Motor        | Modelo |
|-------------|-------|--------------|--------|
| 2000 - 2000 | BMW   | V6, 2.5 L    | 323Ci  |
| 2000 - 2000 | BMW   | V6, 2.5 L    | 323i   |
| 2000 - 2000 | BMW   | V6, 2.8 L    | 328Ci  |
| 2000 - 2000 | BMW   | V6, 2.8 L    | 328i   |
| 2001 - 2001 | BMW   | 6 CIL. 3.0 L | 330i   |
| 2003 - 2001 | BMW   | V6, 2.5 L    | 325i   |
| 2003 - 2001 | BMW   | 6 CIL. 3.0 L | 330Ci  |
| 2006 - 2004 | BMW   | V6, 3.0 L    | 330Ci  |

**22646**



| Años        | Marca | Motor     | Modelo              |
|-------------|-------|-----------|---------------------|
| 2001 - 2001 | FORD  | V6, 4.0 L | RANGER              |
| 2005 - 2001 | FORD  | V6, 4.0 L | EXPLORER            |
| 2005 - 2004 | FORD  | V6, 4.0 L | EXPLORER SPORT TRAC |

**22648**



| Años        | Marca     | Motor     | Modelo              |
|-------------|-----------|-----------|---------------------|
| 2002 - 2001 | CHEVROLET | V8, 8.1 L | C & K SERIES PICKUP |



# POWERING PROGRESS

## MANGUERAS

**22651**



| Años        | Marca     | Motor        | Modelo      |
|-------------|-----------|--------------|-------------|
| 2007 - 2002 | CHEVROLET | 6 CIL. 4.2 L | TRAILBLAZER |

**22656**



| Años        | Marca      | Motor     | Modelo  |
|-------------|------------|-----------|---------|
| 2006 - 2004 | MITSUBISHI | V6, 3.8 L | MONTERO |

**22676**



| Años        | Marca | Motor        | Modelo |
|-------------|-------|--------------|--------|
| 2001 - 2000 | VOLVO | 6 CIL. 2.8 L | S80    |
| 2001 - 2000 | VOLVO | 6 CIL. 2.9 L | S80    |

**22652**



| Años        | Marca     | Motor        | Modelo      |
|-------------|-----------|--------------|-------------|
| 2007 - 2002 | CHEVROLET | 6 CIL. 4.2 L | TRAILBLAZER |

**22657**



| Años        | Marca      | Motor     | Modelo  |
|-------------|------------|-----------|---------|
| 2006 - 2004 | MITSUBISHI | V6, 3.8 L | MONTERO |

**22677**



| Años        | Marca | Motor        | Modelo |
|-------------|-------|--------------|--------|
| 2001 - 2000 | VOLVO | 6 CIL. 2.8 L | S80    |
| 2001 - 2000 | VOLVO | 6 CIL. 2.9 L | S80    |

**22653**



| Años        | Marca | Motor        | Modelo |
|-------------|-------|--------------|--------|
| 2004 - 2001 | FORD  | 4 CIL. 2.3 L | RANGER |

**22658**



| Años        | Marca      | Motor     | Modelo        |
|-------------|------------|-----------|---------------|
| 2004 - 2004 | MITSUBISHI | V6, 3.5 L | MONTERO SPORT |

**22682**



| Años        | Marca     | Motor     | Modelo   |
|-------------|-----------|-----------|----------|
| 2006 - 2003 | CHEVROLET | V8, 8.1 L | SUBURBAN |

**22654**



| Años        | Marca | Motor        | Modelo |
|-------------|-------|--------------|--------|
| 2012 - 2001 | FORD  | 4 CIL. 2.3 L | RANGER |

**22661**



| Años        | Marca | Motor     | Modelo         |
|-------------|-------|-----------|----------------|
| 2004 - 2001 | JEEP  | V8, 4.7 L | GRAND CHEROKEE |

**22688**



| Años        | Marca     | Motor        | Modelo |
|-------------|-----------|--------------|--------|
| 2003 - 2003 | TOYOTA    | 4 CIL. 2.0 L | RAV4   |
| 2005 - 2003 | TOYOTA    | 4 CIL. 2.4 L | RAV4   |
| 2006 - 2004 | CHEVROLET | V6, 3.5 L    | MALIBU |
| 2006 - 2006 | PONTIAC   | V6, 3.5 L    | G6     |





# CATÁLOGO MÁSTER AUTOMOTRIZ

## MANGUERAS

**22689**



| Años        | Marca  | Motor        | Modelo |
|-------------|--------|--------------|--------|
| 2005 - 2003 | TOYOTA | 4 CIL. 2.4 L | RAV4   |

**22698**



| Años        | Marca     | Motor     | Modelo                  |
|-------------|-----------|-----------|-------------------------|
| 2007 - 2001 | CHEVROLET | V8, 6.6 L | SILVERADO SERIES PICKUP |

**22720**



| Años        | Marca      | Motor        | Modelo |
|-------------|------------|--------------|--------|
| 2008 - 2003 | MITSUBISHI | 4 CIL. 2.0 L | LANCER |

**22691**



| Años        | Marca | Motor     | Modelo   |
|-------------|-------|-----------|----------|
| 2005 - 2002 | FORD  | V6, 4.0 L | EXPLORER |

**22708**



| Años        | Marca     | Motor        | Modelo   |
|-------------|-----------|--------------|----------|
| 2005 - 2002 | CHEVROLET | 4 CIL. 2.2 L | CAVALIER |
| 2005 - 2003 | PONTIAC   | 4 CIL. 2.2 L | SUNFIRE  |

**22721**



| Años        | Marca      | Motor        | Modelo |
|-------------|------------|--------------|--------|
| 2003 - 2003 | MITSUBISHI | 4 CIL. 2.0 L | LANCER |

**22696**



| Años        | Marca     | Motor        | Modelo   |
|-------------|-----------|--------------|----------|
| 2002 - 2002 | PONTIAC   | 4 CIL. 2.2 L | GRAND AM |
| 2004 - 2004 | CHEVROLET | 4 CIL. 2.2 L | MALIBU   |

**22718**



| Años        | Marca | Motor     | Modelo  |
|-------------|-------|-----------|---------|
| 2007 - 2002 | JEEP  | V6, 3.7 L | LIBERTY |

**22722**



| Años        | Marca    | Motor     | Modelo |
|-------------|----------|-----------|--------|
| 2004 - 2004 | CADILLAC | V6, 3.2 L | CTS    |

**22697**



| Años        | Marca     | Motor        | Modelo   |
|-------------|-----------|--------------|----------|
| 2002 - 2002 | PONTIAC   | 4 CIL. 2.2 L | GRAND AM |
| 2004 - 2004 | CHEVROLET | 4 CIL. 2.2 L | MALIBU   |

**22719**



| Años        | Marca | Motor     | Modelo  |
|-------------|-------|-----------|---------|
| 2007 - 2002 | JEEP  | V6, 3.7 L | LIBERTY |

**22723**



| Años        | Marca    | Motor     | Modelo |
|-------------|----------|-----------|--------|
| 2004 - 2004 | CADILLAC | V6, 3.2 L | CTS    |

## MANGUERAS

**22730**



| Años        | Marca  | Motor        | Modelo |
|-------------|--------|--------------|--------|
| 2006 - 2005 | SUZUKI | 4 CIL. 2.3 L | AERIO  |

**22752**



| Años        | Marca     | Motor     | Modelo  |
|-------------|-----------|-----------|---------|
| 2003 - 2003 | CHEVROLET | V6, 4.3 L | EXPRESS |

**22756**



| Años        | Marca     | Motor     | Modelo  |
|-------------|-----------|-----------|---------|
| 2003 - 2003 | CHEVROLET | V8, 5.3 L | EXPRESS |
| 2003 - 2003 | CHEVROLET | V8, 6.0 L | EXPRESS |

**22746**



| Años        | Marca | Motor     | Modelo            |
|-------------|-------|-----------|-------------------|
| 2008 - 2002 | DODGE | V6, 3.7 L | RAM SERIES PICKUP |

**22753**



| Años        | Marca     | Motor     | Modelo      |
|-------------|-----------|-----------|-------------|
| 2006 - 2003 | CHEVROLET | V8, 5.3 L | TRAILBLAZER |

**22757**



| Años        | Marca  | Motor        | Modelo  |
|-------------|--------|--------------|---------|
| 2008 - 2003 | TOYOTA | 4 CIL. 1.8 L | COROLLA |
| 2008 - 2003 | TOYOTA | 4 CIL. 1.8 L | MATRIX  |

**22750**



| Años        | Marca  | Motor     | Modelo |
|-------------|--------|-----------|--------|
| 2007 - 2005 | HUMMER | V8, 6.0 L | HZ     |

**22754**



| Años        | Marca     | Motor     | Modelo      |
|-------------|-----------|-----------|-------------|
| 2007 - 2003 | CHEVROLET | V8, 5.3 L | TRAILBLAZER |

**22758**



| Años        | Marca  | Motor        | Modelo  |
|-------------|--------|--------------|---------|
| 2008 - 2003 | TOYOTA | 4 CIL. 1.8 L | COROLLA |
| 2008 - 2003 | TOYOTA | 4 CIL. 1.8 L | MATRIX  |

**22751**



| Años        | Marca     | Motor     | Modelo            |
|-------------|-----------|-----------|-------------------|
| 2003 - 2003 | CHEVROLET | V6, 4.3 L | EXPRESS           |
| 2010 - 2003 | CHEVROLET | V6, 4.3 L | EXPRESS CARGO VAN |

**22755**



| Años        | Marca     | Motor     | Modelo  |
|-------------|-----------|-----------|---------|
| 2006 - 2004 | CHEVROLET | V8, 6.0 L | EXPRESS |
| 2007 - 2004 | CHEVROLET | V8, 5.3 L | EXPRESS |

**22759**



| Años        | Marca  | Motor        | Modelo |
|-------------|--------|--------------|--------|
| 2006 - 2003 | TOYOTA | 4 CIL. 1.8 L | MATRIX |

# CATÁLOGO MÁSTER AUTOMOTRIZ

## MANGUERAS

**22761**



| Años        | Marca | Motor     | Modelo            |
|-------------|-------|-----------|-------------------|
| 2008 - 2002 | DODGE | V6, 3.7 L | RAM SERIES PICKUP |

**22791**



| Años        | Marca | Motor     | Modelo   |
|-------------|-------|-----------|----------|
| 2006 - 2004 | FORD  | V8, 4.6 L | EXPLORER |

**22806**



| Años        | Marca   | Motor     | Modelo      |
|-------------|---------|-----------|-------------|
| 2002 - 2000 | LINCOLN | V8, 3.9 L | LS          |
| 2002 - 2002 | FORD    | V8, 3.9 L | THUNDERBIRD |

**22779**



| Años        | Marca | Motor        | Modelo |
|-------------|-------|--------------|--------|
| 2007 - 2001 | SEAT  | 4 CIL. 1.8 L | LEON   |

**22793**



| Años        | Marca | Motor     | Modelo   |
|-------------|-------|-----------|----------|
| 2005 - 2002 | FORD  | V6, 4.0 L | EXPLORER |

**22807**



| Años        | Marca | Motor     | Modelo  |
|-------------|-------|-----------|---------|
| 2004 - 2004 | FORD  | V8, 4.6 L | MUSTANG |

**22788**



| Años        | Marca   | Motor     | Modelo        |
|-------------|---------|-----------|---------------|
| 2003 - 2003 | FORD    | V6, 2.5 L | MONDEO        |
| 2005 - 2003 | MERCURY | V8, 4.6 L | GRAND MARQUIS |

**22801**



| Años        | Marca | Motor        | Modelo |
|-------------|-------|--------------|--------|
| 2004 - 2003 | FORD  | 4 CIL. 2.0 L | FOCUS  |

**22808**



| Años        | Marca      | Motor        | Modelo  |
|-------------|------------|--------------|---------|
| 2006 - 2000 | VOLKSWAGEN | 4 CIL. 2.0 L | GOLF    |
| 2006 - 2001 | VOLKSWAGEN | 4 CIL. 1.8 L | GOLF    |
| 2006 - 2001 | VOLKSWAGEN | 4 CIL. 1.8 L | JETTA   |
| 2007 - 2001 | SEAT       | 4 CIL. 1.8 L | LEON    |
| 2010 - 2000 | VOLKSWAGEN | 4 CIL. 2.0 L | JETTA   |
| 2015 - 2010 | VOLKSWAGEN | 4 CIL. 1.8 L | CLASICO |
| 2015 - 2010 | VOLKSWAGEN | 4 CIL. 2.0 L | CLASICO |

**22790**



| Años        | Marca | Motor     | Modelo   |
|-------------|-------|-----------|----------|
| 2006 - 2004 | FORD  | V8, 4.6 L | EXPLORER |

**22805**



| Años        | Marca | Motor     | Modelo |
|-------------|-------|-----------|--------|
| 2006 - 2005 | FORD  | V6, 3.0 L | ESCAPE |

**22809**



| Años | Marca | Motor | Modelo |
|------|-------|-------|--------|
|------|-------|-------|--------|

## MANGUERAS

**22809**



| Años        | Marca   | Motor     | Modelo   |
|-------------|---------|-----------|----------|
| 2002 - 2000 | LINCOLN | V8, 4.6 L | TOWN CAR |

**22817**



| Años        | Marca | Motor        | Modelo |
|-------------|-------|--------------|--------|
| 2006 - 2004 | VOLVO | 5 CIL. 2.5 L | S60    |

**22826**



| Años        | Marca  | Motor        | Modelo |
|-------------|--------|--------------|--------|
| 2006 - 2003 | TOYOTA | 4 CIL. 2.4 L | CAMRY  |

**22811**



| Años        | Marca   | Motor     | Modelo |
|-------------|---------|-----------|--------|
| 2005 - 2003 | MERCURY | V6, 3.0 L | SABLE  |

**22819**



| Años        | Marca | Motor        | Modelo |
|-------------|-------|--------------|--------|
| 2001 - 2001 | VOLVO | 5 CIL. 2.3 L | S60    |
| 2001 - 2001 | VOLVO | 5 CIL. 2.4 L | S60    |
| 2006 - 2004 | VOLVO | 5 CIL. 2.5 L | S60    |

**22827**



| Años        | Marca  | Motor        | Modelo   |
|-------------|--------|--------------|----------|
| 2006 - 2003 | TOYOTA | 4 CIL. 2.4 L | CAMRY    |
| 2010 - 2006 | DODGE  | 4 CIL. 1.6 L | ATTITUDE |
| 2010 - 2007 | DODGE  | 4 CIL. 1.4 L | ATTITUDE |

**22813**



| Años        | Marca     | Motor     | Modelo |
|-------------|-----------|-----------|--------|
| 2005 - 2004 | CHEVROLET | V6, 3.4 L | IMPALA |

**22822**



| Años        | Marca     | Motor     | Modelo |
|-------------|-----------|-----------|--------|
| 2006 - 2005 | CHEVROLET | V6, 3.5 L | MALIBU |
| 2006 - 2006 | PONTIAC   | V6, 3.5 L | G6     |

**22829**



| Años        | Marca | Motor        | Modelo |
|-------------|-------|--------------|--------|
| 2005 - 2001 | HONDA | 4 CIL. 1.7 L | CIVIC  |

**22814**



| Años        | Marca     | Motor     | Modelo     |
|-------------|-----------|-----------|------------|
| 2005 - 2004 | CHEVROLET | V6, 3.4 L | IMPALA     |
| 2005 - 2004 | CHEVROLET | V6, 3.8 L | IMPALA     |
| 2005 - 2004 | PONTIAC   | V6, 3.8 L | GRAND PRIX |

**22825**



| Años        | Marca  | Motor     | Modelo |
|-------------|--------|-----------|--------|
| 2006 - 2003 | TOYOTA | V6, 3.0 L | CAMRY  |
| 2006 - 2005 | TOYOTA | V6, 3.3 L | SOLARA |

**22830**



| Años        | Marca | Motor        | Modelo |
|-------------|-------|--------------|--------|
| 2005 - 2001 | HONDA | 4 CIL. 1.7 L | CIVIC  |

# CATÁLOGO MÁSTER AUTOMOTRIZ

## MANGUERAS

**22831**



| Años        | Marca  | Motor     | Modelo   |
|-------------|--------|-----------|----------|
| 2007 - 2004 | TOYOTA | V8, 4.7 L | 4 RUNNER |

**22837**



| Años        | Marca | Motor        | Modelo |
|-------------|-------|--------------|--------|
| 2008 - 2006 | MAZDA | 4 CIL. 2.3 L | 6      |

**22848**



| Años        | Marca | Motor        | Modelo |
|-------------|-------|--------------|--------|
| 2002 - 2002 | HONDA | 4 CIL. 2.0 L | CR-V   |
| 2006 - 2002 | HONDA | 4 CIL. 2.4 L | CR-V   |

**22832**



| Años        | Marca  | Motor     | Modelo   |
|-------------|--------|-----------|----------|
| 2007 - 2004 | TOYOTA | V8, 4.7 L | 4 RUNNER |

**22838**



| Años        | Marca | Motor     | Modelo |
|-------------|-------|-----------|--------|
| 2006 - 2005 | FORD  | V6, 3.0 L | ESCAPE |
| 2007 - 2006 | MAZDA | V6, 3.0 L | 6      |

**22849**



| Años        | Marca | Motor        | Modelo |
|-------------|-------|--------------|--------|
| 2006 - 2002 | HONDA | 4 CIL. 2.4 L | CR-V   |

**22834**



| Años        | Marca | Motor        | Modelo |
|-------------|-------|--------------|--------|
| 2008 - 2006 | MAZDA | 4 CIL. 2.3 L | 6      |

**22844**



| Años        | Marca  | Motor     | Modelo     |
|-------------|--------|-----------|------------|
| 2010 - 2007 | TOYOTA | V6, 4.0 L | FJ CRUISER |
| 2014 - 2006 | TOYOTA | V6, 4.0 L | TACOMA     |

**22851**



| Años        | Marca    | Motor     | Modelo   |
|-------------|----------|-----------|----------|
| 2006 - 2005 | CHRYSLER | V6, 3.5 L | PACIFICA |
| 2006 - 2005 | CHRYSLER | V6, 3.8 L | PACIFICA |

**22836**



| Años        | Marca | Motor     | Modelo |
|-------------|-------|-----------|--------|
| 2007 - 2006 | MAZDA | V6, 3.0 L | 6      |

**22845**



| Años        | Marca  | Motor     | Modelo     |
|-------------|--------|-----------|------------|
| 2014 - 2006 | TOYOTA | V6, 4.0 L | TACOMA     |
| 2014 - 2007 | TOYOTA | V6, 4.0 L | FJ CRUISER |

**22852**



| Años        | Marca    | Motor     | Modelo   |
|-------------|----------|-----------|----------|
| 2006 - 2005 | CHRYSLER | V6, 3.5 L | PACIFICA |

## MANGUERAS

**22853**



| Años        | Marca    | Motor        | Modelo     |
|-------------|----------|--------------|------------|
| 2009 - 2004 | CHRYSLER | 4 CIL. 2.4 L | PT CRUISER |

**22857**



| Años        | Marca | Motor     | Modelo     |
|-------------|-------|-----------|------------|
| 2004 - 2003 | FORD  | V8, 4.6 L | EXPEDITION |

**22858**



| Años        | Marca | Motor     | Modelo     |
|-------------|-------|-----------|------------|
| 2006 - 2003 | FORD  | V8, 5.4 L | EXPEDITION |

**22859**



| Años        | Marca | Motor     | Modelo          |
|-------------|-------|-----------|-----------------|
| 2006 - 2005 | FORD  | V8, 4.6 L | F-250           |
| 2008 - 2004 | FORD  | V8, 4.6 L | F SERIES PICKUP |
| 2008 - 2004 | FORD  | V8, 5.4 L | F SERIES PICKUP |
| 2008 - 2004 | FORD  | V8, 5.4 L | LOBO            |
| 2008 - 2005 | FORD  | V8, 4.6 L | LOBO            |
| 2008 - 2008 | FORD  | V8, 4.6 L | F-150           |

**22860**



| Años        | Marca | Motor     | Modelo          |
|-------------|-------|-----------|-----------------|
| 2004 - 2000 | FORD  | V8, 5.4 L | F SERIES PICKUP |
| 2004 - 2004 | FORD  | V8, 4.6 L | F SERIES PICKUP |

**22861**



| Años        | Marca | Motor     | Modelo     |
|-------------|-------|-----------|------------|
| 2004 - 2003 | FORD  | V8, 4.6 L | EXPEDITION |
| 2004 - 2003 | FORD  | V8, 5.4 L | EXPEDITION |

**22862**



| Años        | Marca | Motor     | Modelo          |
|-------------|-------|-----------|-----------------|
| 2004 - 2000 | FORD  | V8, 5.4 L | F SERIES PICKUP |
| 2004 - 2003 | FORD  | V8, 5.4 L | LOBO            |

**22863**



| Años        | Marca | Motor     | Modelo          |
|-------------|-------|-----------|-----------------|
| 2006 - 2005 | FORD  | V8, 4.6 L | F-250           |
| 2008 - 2004 | FORD  | V8, 4.6 L | F SERIES PICKUP |
| 2008 - 2004 | FORD  | V8, 5.4 L | F SERIES PICKUP |
| 2008 - 2004 | FORD  | V8, 5.4 L | LOBO            |

|             |      |           |       |
|-------------|------|-----------|-------|
| 2008 - 2005 | FORD | V8, 4.6 L | LOBO  |
| 2008 - 2008 | FORD | V8, 4.6 L | F-150 |

**22870**



| Años        | Marca      | Motor     | Modelo   |
|-------------|------------|-----------|----------|
| 2011 - 2004 | MITSUBISHI | V6, 3.8 L | ENDEAVOR |

**22871**



| Años        | Marca      | Motor        | Modelo    |
|-------------|------------|--------------|-----------|
| 2006 - 2004 | MITSUBISHI | 4 CIL. 2.4 L | OUTLANDER |
| 2011 - 2004 | MITSUBISHI | V6, 3.8 L    | ENDEAVOR  |

**22874**



| Años        | Marca      | Motor        | Modelo |
|-------------|------------|--------------|--------|
| 2005 - 2001 | VOLKSWAGEN | 4 CIL. 1.8 L | PASSAT |

**22875**



| Años        | Marca      | Motor        | Modelo  |
|-------------|------------|--------------|---------|
| 2006 - 2000 | VOLKSWAGEN | 4 CIL. 2.0 L | GOLF    |
| 2010 - 2000 | VOLKSWAGEN | 4 CIL. 2.0 L | JETTA   |
| 2015 - 2010 | VOLKSWAGEN | 4 CIL. 2.0 L | CLASICO |



# CATÁLOGO MÁSTER AUTOMOTRIZ

## MANGUERAS

**22876**



| Años        | Marca      | Motor        | Modelo  |
|-------------|------------|--------------|---------|
| 2006 - 2000 | VOLKSWAGEN | 4 CIL. 2.0 L | GOLF    |
| 2010 - 2000 | VOLKSWAGEN | 4 CIL. 2.0 L | JETTA   |
| 2015 - 2010 | VOLKSWAGEN | 4 CIL. 2.0 L | CLASICO |

**22884**



| Años        | Marca      | Motor        | Modelo |
|-------------|------------|--------------|--------|
| 2005 - 2002 | VOLKSWAGEN | 4 CIL. 1.9 L | JETTA  |
| 2006 - 2001 | DODGE      | 4 CIL. 2.0 L | NEON   |
| 2006 - 2003 | DODGE      | 4 CIL. 2.4 L | NEON   |

**22888**



| Años        | Marca      | Motor        | Modelo |
|-------------|------------|--------------|--------|
| 2006 - 2003 | MITSUBISHI | 4 CIL. 2.0 L | LANCER |

**22879**



| Años        | Marca      | Motor        | Modelo |
|-------------|------------|--------------|--------|
| 2006 - 2000 | VOLKSWAGEN | 4 CIL. 1.8 L | JETTA  |
| 2006 - 2001 | VOLKSWAGEN | 4 CIL. 1.8 L | GOLF   |

**22885**



| Años        | Marca  | Motor        | Modelo  |
|-------------|--------|--------------|---------|
| 2007 - 2006 | SUBARU | 4 CIL. 2.5 L | IMPREZA |
| 2007 - 2006 | SUBARU | 4 CIL. 2.5 L | OUTBACK |

**22894**



| Años        | Marca | Motor     | Modelo  |
|-------------|-------|-----------|---------|
| 2005 - 2005 | DODGE | V8, 4.7 L | DURANGO |

**22880**



| Años        | Marca      | Motor        | Modelo |
|-------------|------------|--------------|--------|
| 2004 - 2001 | VOLKSWAGEN | 4 CIL. 1.8 L | GOLF   |
| 2005 - 2000 | VOLKSWAGEN | 4 CIL. 1.8 L | JETTA  |
| 2005 - 2002 | VOLKSWAGEN | 4 CIL. 1.9 L | JETTA  |

**22886**



| Años        | Marca  | Motor        | Modelo  |
|-------------|--------|--------------|---------|
| 2007 - 2006 | SUBARU | 4 CIL. 2.5 L | IMPREZA |

**22896**



| Años        | Marca    | Motor     | Modelo  |
|-------------|----------|-----------|---------|
| 2007 - 2005 | DODGE    | V8, 5.7 L | DURANGO |
| 2008 - 2007 | CHRYSLER | V8, 5.7 L | ASPEN   |

**22883**



| Años        | Marca | Motor        | Modelo |
|-------------|-------|--------------|--------|
| 2006 - 2003 | DODGE | 4 CIL. 2.4 L | NEON   |

**22887**



| Años        | Marca      | Motor        | Modelo |
|-------------|------------|--------------|--------|
| 2005 - 2003 | MITSUBISHI | 4 CIL. 2.0 L | LANCER |

**22897**



| Años        | Marca    | Motor     | Modelo  |
|-------------|----------|-----------|---------|
| 2007 - 2005 | DODGE    | V8, 5.7 L | DURANGO |
| 2008 - 2007 | CHRYSLER | V8, 5.7 L | ASPEN   |

## MANGUERAS

**22900**



| Años        | Marca | Motor        | Modelo   |
|-------------|-------|--------------|----------|
| 2006 - 2000 | JEEP  | 6 CIL. 4.0 L | WRANGLER |

**22901**



| Años        | Marca  | Motor     | Modelo |
|-------------|--------|-----------|--------|
| 2006 - 2004 | TOYOTA | V6, 3.3 L | SIENNA |

**22902**



| Años        | Marca  | Motor     | Modelo |
|-------------|--------|-----------|--------|
| 2006 - 2004 | TOYOTA | V6, 3.3 L | SIENNA |

**22907**



| Años        | Marca     | Motor        | Modelo   |
|-------------|-----------|--------------|----------|
| 2006 - 2005 | CHEVROLET | 4 CIL. 2.8 L | COLORADO |
| 2012 - 2007 | CHEVROLET | 4 CIL. 2.9 L | COLORADO |

**22908**



| Años        | Marca     | Motor        | Modelo   |
|-------------|-----------|--------------|----------|
| 2006 - 2006 | CHEVROLET | 4 CIL. 2.8 L | COLORADO |
| 2012 - 2007 | CHEVROLET | 4 CIL. 2.9 L | COLORADO |

**22910**



| Años        | Marca    | Motor     | Modelo |
|-------------|----------|-----------|--------|
| 2005 - 2005 | CADILLAC | V8, 4.6 L | XLR    |

**22911**



| Años        | Marca    | Motor     | Modelo |
|-------------|----------|-----------|--------|
| 2006 - 2005 | CADILLAC | V6, 3.6 L | CTS    |

**22912**



| Años        | Marca    | Motor     | Modelo |
|-------------|----------|-----------|--------|
| 2006 - 2005 | CADILLAC | V6, 3.6 L | CTS    |

**22913**



| Años        | Marca     | Motor        | Modelo |
|-------------|-----------|--------------|--------|
| 2010 - 2006 | CHEVROLET | 4 CIL. 2.0 L | OPTRA  |

**22914**



| Años        | Marca     | Motor        | Modelo |
|-------------|-----------|--------------|--------|
| 2010 - 2006 | CHEVROLET | 4 CIL. 2.0 L | OPTRA  |

**22917**



| Años        | Marca     | Motor        | Modelo   |
|-------------|-----------|--------------|----------|
| 2006 - 2006 | CHEVROLET | 5 CIL. 3.5 L | COLORADO |
| 2006 - 2006 | HUMMER    | 5 CIL. 3.5 L | H3       |
| 2010 - 2008 | HUMMER    | 5 CIL. 3.7 L | H3       |
| 2012 - 2007 | CHEVROLET | 5 CIL. 3.7 L | COLORADO |
| 2012 - 2007 | GMC       | 5 CIL. 3.7 L | CANYON   |

**22918**



| Años        | Marca     | Motor        | Modelo |
|-------------|-----------|--------------|--------|
| 2008 - 2006 | SUZUKI    | 4 CIL. 1.6 L | SWIFT  |
| 2008 - 2008 | CHEVROLET | 4 CIL. 1.6 L | AVEO   |

# CATÁLOGO MÁSTER AUTOMOTRIZ

## MANGUERAS

**22927**



| Años        | Marca     | Motor     | Modelo   |
|-------------|-----------|-----------|----------|
| 2006 - 2003 | CHEVROLET | V8, 8.1 L | SUBURBAN |

**22936**



| Años        | Marca | Motor        | Modelo |
|-------------|-------|--------------|--------|
| 2007 - 2002 | SAAB  | 4 CIL. 2.3 L | 9-5    |

**22942**



| Años        | Marca    | Motor     | Modelo     |
|-------------|----------|-----------|------------|
| 2009 - 2005 | CHRYSLER | V6, 3.5 L | 300 / 300C |
| 2009 - 2007 | DODGE    | V6, 3.5 L | CHARGER    |

**22931**



| Años        | Marca | Motor        | Modelo |
|-------------|-------|--------------|--------|
| 2002 - 2000 | SAAB  | 4 CIL. 2.3 L | 9-3    |
| 2002 - 2002 | SAAB  | 4 CIL. 2.0 L | 9-3    |

**22937**



| Años        | Marca | Motor        | Modelo |
|-------------|-------|--------------|--------|
| 2007 - 2004 | SAAB  | 4 CIL. 2.0 L | 9-3    |

**22943**



| Años        | Marca    | Motor     | Modelo     |
|-------------|----------|-----------|------------|
| 2006 - 2005 | CHRYSLER | V6, 3.5 L | 300 / 300C |

**22932**



| Años        | Marca | Motor        | Modelo |
|-------------|-------|--------------|--------|
| 2007 - 2002 | SAAB  | 4 CIL. 2.3 L | 9-5    |

**22940**



| Años        | Marca    | Motor     | Modelo     |
|-------------|----------|-----------|------------|
| 2009 - 2005 | CHRYSLER | V8, 5.7 L | 300 / 300C |
| 2010 - 2007 | DODGE    | V8, 5.7 L | CHARGER    |

**22963**



| Años        | Marca  | Motor     | Modelo |
|-------------|--------|-----------|--------|
| 2006 - 2002 | NISSAN | V6, 3.5 L | ALTIMA |
| 2008 - 2005 | NISSAN | V6, 3.5 L | MAXIMA |

**22934**



| Años        | Marca | Motor     | Modelo |
|-------------|-------|-----------|--------|
| 2002 - 2002 | SAAB  | V6, 3.0 L | 9-5    |

**22941**



| Años        | Marca    | Motor     | Modelo     |
|-------------|----------|-----------|------------|
| 2008 - 2005 | CHRYSLER | V8, 5.7 L | 300 / 300C |
| 2008 - 2007 | DODGE    | V8, 5.7 L | CHARGER    |

**22964**



| Años        | Marca  | Motor     | Modelo |
|-------------|--------|-----------|--------|
| 2006 - 2002 | NISSAN | V6, 3.5 L | ALTIMA |
| 2008 - 2005 | NISSAN | V6, 3.5 L | MAXIMA |
| 2009 - 2007 | NISSAN | V6, 3.5 L | QUEST  |

## MANGUERAS

**22965**



Años . . . . . Marca . . . . . Motor . . . . . Modelo  
2006 - 2002 NISSAN 4 CIL. 2.5 L ALTIMA

**22970**



Años . . . . . Marca . . . . . Motor . . . . . Modelo  
2003 - 2003 NISSAN V6, 3.5 L MAXIMA

**22984**



Años . . . . . Marca . . . . . Motor . . . . . Modelo  
2007 - 2005 MITSUBISHI V6, 3.8 L GALANT

**22966**



Años . . . . . Marca . . . . . Motor . . . . . Modelo  
2006 - 2002 NISSAN 4 CIL. 2.5 L ALTIMA

**22971**



Años . . . . . Marca . . . . . Motor . . . . . Modelo  
2006 - 2001 NISSAN 4 CIL. 2.5 L SENTRA

**22985**



Años . . . . . Marca . . . . . Motor . . . . . Modelo  
2006 - 2004 MITSUBISHI 4 CIL. 2.4 L LANCER

**22967**



Años . . . . . Marca . . . . . Motor . . . . . Modelo  
2006 - 2003 NISSAN V6, 3.5 L 350Z

**22972**



Años . . . . . Marca . . . . . Motor . . . . . Modelo  
2012 - 2001 NISSAN 4 CIL. 2.5 L SENTRA

**22986**



Años . . . . . Marca . . . . . Motor . . . . . Modelo  
2006 - 2004 MITSUBISHI 4 CIL. 2.4 L LANCER

**22968**



Años . . . . . Marca . . . . . Motor . . . . . Modelo  
2006 - 2003 NISSAN V6, 3.5 L 350Z

**22983**



Años . . . . . Marca . . . . . Motor . . . . . Modelo  
2007 - 2005 MITSUBISHI V6, 3.8 L GALANT

**22987**



Años . . . . . Marca . . . . . Motor . . . . . Modelo  
2006 - 2004 MITSUBISHI 4 CIL. 2.4 L LANCER

# CATÁLOGO MÁSTER AUTOMOTRIZ

## MANGUERAS

**22988**



| Años        | Marca      | Motor        | Modelo |
|-------------|------------|--------------|--------|
| 2008 - 2004 | MITSUBISHI | 4 CIL. 2.0 L | LANCER |

**23019**



| Años        | Marca     | Motor     | Modelo  |
|-------------|-----------|-----------|---------|
| 2005 - 2005 | CHEVROLET | V6, 3.4 L | EQUINOX |

**23032**



| Años        | Marca    | Motor     | Modelo |
|-------------|----------|-----------|--------|
| 2010 - 2010 | CADILLAC | V8, 4.6 L | STS    |

**22989**



| Años        | Marca      | Motor        | Modelo |
|-------------|------------|--------------|--------|
| 2008 - 2004 | MITSUBISHI | 4 CIL. 2.0 L | LANCER |

**23020**



| Años        | Marca     | Motor     | Modelo  |
|-------------|-----------|-----------|---------|
| 2007 - 2006 | CHEVROLET | V6, 3.4 L | EQUINOX |
| 2008 - 2006 | PONTIAC   | V6, 3.4 L | TORRENT |

**23033**



| Años        | Marca    | Motor     | Modelo |
|-------------|----------|-----------|--------|
| 2010 - 2010 | CADILLAC | V8, 4.6 L | STS    |

**22994**



| Años        | Marca   | Motor     | Modelo        |
|-------------|---------|-----------|---------------|
| 2003 - 2003 | LINCOLN | V8, 4.6 L | TOWN CAR      |
| 2003 - 2003 | MERCURY | V8, 4.6 L | GRAND MARQUIS |

**23021**



| Años        | Marca     | Motor        | Modelo |
|-------------|-----------|--------------|--------|
| 2007 - 2006 | CHEVROLET | 4 CIL. 2.2 L | MALIBU |
| 2010 - 2008 | CHEVROLET | 4 CIL. 2.4 L | MALIBU |

**23034**



| Años        | Marca    | Motor     | Modelo |
|-------------|----------|-----------|--------|
| 2010 - 2010 | CADILLAC | V8, 4.6 L | STS    |

**22997**



| Años        | Marca | Motor        | Modelo |
|-------------|-------|--------------|--------|
| 2006 - 2001 | DODGE | 4 CIL. 2.0 L | NEON   |

**23022**



| Años        | Marca     | Motor        | Modelo |
|-------------|-----------|--------------|--------|
| 2005 - 2005 | CHEVROLET | 4 CIL. 2.2 L | MALIBU |

**23035**



| Años        | Marca | Motor     | Modelo         |
|-------------|-------|-----------|----------------|
| 2009 - 2006 | JEEP  | V8, 5.7 L | COMMANDER      |
| 2013 - 2012 | JEEP  | V8, 6.4 L | GRAND CHEROKEE |
| 2014 - 2005 | JEEP  | V8, 5.7 L | GRAND CHEROKEE |
| 2014 - 2011 | DODGE | V8, 5.7 L | DURANGO        |

## MANGUERAS

**23036**



| Años        | Marca | Motor     | Modelo         |
|-------------|-------|-----------|----------------|
| 2008 - 2005 | JEEP  | V8, 5.7 L | GRAND CHEROKEE |
| 2008 - 2006 | JEEP  | V8, 5.7 L | COMMANDER      |
| 2008 - 2006 | JEEP  | V8, 6.1 L | GRAND CHEROKEE |

**23037**



| Años        | Marca | Motor     | Modelo         |
|-------------|-------|-----------|----------------|
| 2007 - 2005 | JEEP  | V8, 4.7 L | GRAND CHEROKEE |

**23038**



| Años        | Marca | Motor     | Modelo         |
|-------------|-------|-----------|----------------|
| 2007 - 2005 | JEEP  | V8, 4.7 L | GRAND CHEROKEE |

**23039**



| Años        | Marca | Motor     | Modelo         |
|-------------|-------|-----------|----------------|
| 2010 - 2006 | JEEP  | V6, 3.7 L | GRAND CHEROKEE |

**23040**



| Años        | Marca | Motor     | Modelo         |
|-------------|-------|-----------|----------------|
| 2010 - 2006 | JEEP  | V6, 3.7 L | GRAND CHEROKEE |

**23041**



| Años        | Marca | Motor     | Modelo |
|-------------|-------|-----------|--------|
| 2011 - 2007 | DODGE | V6, 3.7 L | DAKOTA |

**23042**



| Años        | Marca | Motor     | Modelo |
|-------------|-------|-----------|--------|
| 2011 - 2007 | DODGE | V6, 3.7 L | DAKOTA |

**23050**



| Años        | Marca | Motor     | Modelo  |
|-------------|-------|-----------|---------|
| 2009 - 2005 | FORD  | V6, 4.0 L | MUSTANG |

**23053**



| Años        | Marca | Motor     | Modelo  |
|-------------|-------|-----------|---------|
| 2006 - 2006 | FORD  | V8, 4.6 L | MUSTANG |

**23054**



| Años        | Marca | Motor     | Modelo  |
|-------------|-------|-----------|---------|
| 2008 - 2006 | FORD  | V8, 4.6 L | MUSTANG |

**23055**



| Años        | Marca | Motor     | Modelo  |
|-------------|-------|-----------|---------|
| 2006 - 2006 | FORD  | V8, 4.6 L | MUSTANG |

**23064**



| Años        | Marca      | Motor        | Modelo    |
|-------------|------------|--------------|-----------|
| 2006 - 2004 | MITSUBISHI | 4 CIL. 2.4 L | OUTLANDER |



# CATÁLOGO MÁSTER AUTOMOTRIZ

## MANGUERAS

**23068**



| Años        | Marca | Motor     | Modelo            |
|-------------|-------|-----------|-------------------|
| 2009 - 2004 | DODGE | V8, 5.7 L | RAM SERIES PICKUP |

**23079**



| Años        | Marca   | Motor     | Modelo  |
|-------------|---------|-----------|---------|
| 2006 - 2006 | PONTIAC | V6, 3.5 L | MONTANA |

**23124**



| Años        | Marca     | Motor     | Modelo |
|-------------|-----------|-----------|--------|
| 2006 - 2006 | PONTIAC   | V6, 3.9 L | G6     |
| 2007 - 2007 | CHEVROLET | V6, 3.5 L | MALIBU |
| 2007 - 2007 | PONTIAC   | V6, 3.5 L | G6     |

**23074**



| Años        | Marca      | Motor        | Modelo          |
|-------------|------------|--------------|-----------------|
| 2009 - 2008 | VOLKSWAGEN | 5 CIL. 2.5 L | BORA SPORTWAGEN |
| 2010 - 2005 | VOLKSWAGEN | 5 CIL. 2.5 L | BORA            |

**23090**



| Años        | Marca      | Motor     | Modelo |
|-------------|------------|-----------|--------|
| 2005 - 2000 | VOLKSWAGEN | V6, 2.8 L | PASSAT |

**23127**



| Años        | Marca     | Motor     | Modelo  |
|-------------|-----------|-----------|---------|
| 2014 - 2008 | CHEVROLET | V8, 5.3 L | EXPRESS |
| 2014 - 2008 | CHEVROLET | V8, 6.0 L | EXPRESS |

**23075**



| Años        | Marca      | Motor        | Modelo          |
|-------------|------------|--------------|-----------------|
| 2009 - 2008 | VOLKSWAGEN | 5 CIL. 2.5 L | BORA SPORTWAGEN |
| 2010 - 2005 | VOLKSWAGEN | 5 CIL. 2.5 L | BORA            |

**23091**



| Años        | Marca      | Motor     | Modelo |
|-------------|------------|-----------|--------|
| 2001 - 2000 | VOLKSWAGEN | V6, 2.8 L | PASSAT |

**23128**



| Años        | Marca     | Motor     | Modelo            |
|-------------|-----------|-----------|-------------------|
| 2010 - 2005 | CHEVROLET | V6, 4.3 L | EXPRESS CARGO VAN |

**23078**



| Años        | Marca   | Motor     | Modelo  |
|-------------|---------|-----------|---------|
| 2006 - 2006 | PONTIAC | V6, 3.5 L | MONTANA |

**23122**



| Años        | Marca     | Motor     | Modelo |
|-------------|-----------|-----------|--------|
| 2006 - 2006 | PONTIAC   | V6, 3.9 L | G6     |
| 2007 - 2007 | CHEVROLET | V6, 3.5 L | MALIBU |
| 2008 - 2007 | PONTIAC   | V6, 3.5 L | G6     |

**23130**



| Años        | Marca     | Motor     | Modelo                  |
|-------------|-----------|-----------|-------------------------|
| 2013 - 2005 | CHEVROLET | V6, 4.3 L | SILVERADO SERIES PICKUP |

## MANGUERAS

**23137**



| Años        | Marca   | Motor     | Modelo  |
|-------------|---------|-----------|---------|
| 2008 - 2006 | PONTIAC | V6, 3.4 L | TORRENT |

**23143**



| Años        | Marca  | Motor     | Modelo |
|-------------|--------|-----------|--------|
| 2012 - 2008 | TOYOTA | V6, 3.5 L | RAV4   |

**23154**



| Años        | Marca  | Motor     | Modelo |
|-------------|--------|-----------|--------|
| 2014 - 2007 | TOYOTA | V6, 3.5 L | CAMRY  |

**23138**



| Años        | Marca     | Motor        | Modelo |
|-------------|-----------|--------------|--------|
| 2007 - 2006 | CHEVROLET | 4 CIL. 2.2 L | MALIBU |

**23145**



| Años        | Marca  | Motor        | Modelo |
|-------------|--------|--------------|--------|
| 2012 - 2007 | TOYOTA | 4 CIL. 1.5 L | AVANZA |
| 2014 - 2005 | TOYOTA | 4 CIL. 1.5 L | YARIS  |

**23157**



| Años        | Marca  | Motor     | Modelo       |
|-------------|--------|-----------|--------------|
| 2008 - 2006 | SUZUKI | V6, 2.7 L | GRAND VITARA |

**23140**



| Años        | Marca     | Motor     | Modelo   |
|-------------|-----------|-----------|----------|
| 2008 - 2006 | PONTIAC   | V6, 3.9 L | MONTANA  |
| 2009 - 2006 | CHEVROLET | V6, 3.9 L | UPLANDER |

**23146**



| Años        | Marca  | Motor        | Modelo |
|-------------|--------|--------------|--------|
| 2012 - 2007 | TOYOTA | 4 CIL. 1.5 L | AVANZA |
| 2014 - 2005 | TOYOTA | 4 CIL. 1.5 L | YARIS  |

**23158**



| Años        | Marca  | Motor     | Modelo       |
|-------------|--------|-----------|--------------|
| 2008 - 2006 | SUZUKI | V6, 2.7 L | GRAND VITARA |

**23142**



| Años        | Marca  | Motor        | Modelo |
|-------------|--------|--------------|--------|
| 2008 - 2006 | TOYOTA | 4 CIL. 2.4 L | RAV4   |

**23153**



| Años        | Marca  | Motor     | Modelo |
|-------------|--------|-----------|--------|
| 2011 - 2007 | TOYOTA | V6, 3.5 L | CAMRY  |

**23163**



| Años        | Marca     | Motor        | Modelo |
|-------------|-----------|--------------|--------|
| 2010 - 2006 | CHEVROLET | 4 CIL. 2.4 L | HHR    |

# CATÁLOGO MÁSTER AUTOMOTRIZ

## MANGUERAS

**23164**



| Años        | Marca     | Motor        | Modelo  |
|-------------|-----------|--------------|---------|
| 2007 - 2006 | CHEVROLET | 4 CIL. 2.4 L | HHR     |
| 2011 - 2008 | CHEVROLET | 4 CIL. 2.4 L | CAPTIVA |

**23169**



| Años        | Marca | Motor     | Modelo       |
|-------------|-------|-----------|--------------|
| 2007 - 2007 | FORD  | V6, 3.0 L | FIVE HUNDRED |

**23178**



| Años        | Marca  | Motor        | Modelo |
|-------------|--------|--------------|--------|
| 2009 - 2007 | TOYOTA | 4 CIL. 2.4 L | CAMRY  |
| 2011 - 2010 | TOYOTA | 4 CIL. 2.5 L | CAMRY  |

**23165**



| Años        | Marca   | Motor        | Modelo |
|-------------|---------|--------------|--------|
| 2006 - 2006 | PONTIAC | 4 CIL. 2.2 L | G4     |
| 2006 - 2006 | PONTIAC | 4 CIL. 2.4 L | G4     |

**23172**



| Años        | Marca  | Motor        | Modelo     |
|-------------|--------|--------------|------------|
| 2007 - 2006 | SUBARU | 6 CIL. 3.0 L | B9 TRIBECA |

**23179**



| Años        | Marca  | Motor        | Modelo |
|-------------|--------|--------------|--------|
| 2009 - 2007 | TOYOTA | 4 CIL. 2.4 L | CAMRY  |

**23166**



| Años        | Marca   | Motor        | Modelo |
|-------------|---------|--------------|--------|
| 2006 - 2006 | PONTIAC | 4 CIL. 2.2 L | G4     |
| 2006 - 2006 | PONTIAC | 4 CIL. 2.4 L | G4     |

**23174**



| Años        | Marca  | Motor        | Modelo     |
|-------------|--------|--------------|------------|
| 2007 - 2006 | SUBARU | 6 CIL. 3.0 L | B9 TRIBECA |
| 2013 - 2010 | SUBARU | 6 CIL. 3.6 L | TRIBECA    |

**23183**



| Años        | Marca | Motor     | Modelo   |
|-------------|-------|-----------|----------|
| 2006 - 2000 | JEEP  | V6, 4.0 L | WRANGLER |

**23167**



| Años        | Marca | Motor     | Modelo       |
|-------------|-------|-----------|--------------|
| 2007 - 2007 | FORD  | V6, 3.0 L | FIVE HUNDRED |

**23177**



| Años        | Marca | Motor     | Modelo       |
|-------------|-------|-----------|--------------|
| 2007 - 2006 | FORD  | V6, 3.0 L | FIVE HUNDRED |

**23184**



| Años        | Marca     | Motor     | Modelo                  |
|-------------|-----------|-----------|-------------------------|
| 2007 - 2007 | CHEVROLET | V8, 4.8 L | TAHOE                   |
| 2010 - 2007 | CHEVROLET | V8, 6.0 L | SILVERADO SERIES PICKUP |
| 2013 - 2007 | CHEVROLET | V8, 4.8 L | SILVERADO SERIES PICKUP |
| 2013 - 2007 | CHEVROLET | V8, 5.3 L | SILVERADO SERIES PICKUP |
| 2013 - 2007 | CHEVROLET | V8, 6.0 L | SUBURBAN                |
| 2013 - 2008 | CHEVROLET | V8, 5.3 L | AVALANCHE               |

## MANGUERAS

**23184**



| Años        | Marca     | Motor     | Modelo               |
|-------------|-----------|-----------|----------------------|
| 2013 - 2009 | GMC       | V8, 5.3 L | SIERRA SERIES PICKUP |
| 2013 - 2009 | GMC       | V8, 6.2 L | SIERRA SERIES PICKUP |
| 2014 - 2007 | CADILLAC  | V8, 6.2 L | ESCALADE             |
| 2014 - 2008 | CHEVROLET | V8, 5.3 L | SUBURBAN             |
| 2014 - 2008 | CHEVROLET | V8, 5.3 L | TAHOE                |
| 2014 - 2009 | GMC       | V8, 6.2 L | YUKON                |

**23187**



| Años        | Marca | Motor        | Modelo  |
|-------------|-------|--------------|---------|
| 2008 - 2007 | JEEP  | 4 CIL. 2.4 L | PATRIOT |

**23190**



| Años        | Marca | Motor        | Modelo  |
|-------------|-------|--------------|---------|
| 2011 - 2010 | DODGE | 4 CIL. 2.4 L | CALIBER |
| 2014 - 2007 | JEEP  | 4 CIL. 2.4 L | COMPASS |
| 2014 - 2007 | JEEP  | 4 CIL. 2.4 L | PATRIOT |

**23192**



| Años | Marca | Motor | Modelo |
|------|-------|-------|--------|
|------|-------|-------|--------|

|             |       |              |         |
|-------------|-------|--------------|---------|
| 2011 - 2010 | DODGE | 4 CIL. 2.4 L | CALIBER |
| 2014 - 2007 | JEEP  | 4 CIL. 2.4 L | COMPASS |
| 2014 - 2007 | JEEP  | 4 CIL. 2.4 L | PATRIOT |

**23193**



| Años        | Marca | Motor        | Modelo  |
|-------------|-------|--------------|---------|
| 2010 - 2007 | JEEP  | 4 CIL. 2.4 L | COMPASS |
| 2010 - 2007 | JEEP  | 4 CIL. 2.4 L | PATRIOT |

**23196**



| Años        | Marca    | Motor     | Modelo |
|-------------|----------|-----------|--------|
| 2010 - 2010 | CADILLAC | V8, 4.6 L | STS    |

**23230**



| Años        | Marca | Motor        | Modelo   |
|-------------|-------|--------------|----------|
| 2010 - 2006 | DODGE | 4 CIL. 1.4 L | ATTITUDE |
| 2010 - 2006 | DODGE | 4 CIL. 1.6 L | ATTITUDE |

**23233**



| Años        | Marca | Motor     | Modelo   |
|-------------|-------|-----------|----------|
| 2011 - 2008 | JEEP  | V6, 3.8 L | WRANGLER |

**23234**



| Años        | Marca | Motor     | Modelo   |
|-------------|-------|-----------|----------|
| 2011 - 2008 | JEEP  | V6, 3.8 L | WRANGLER |

**23251**



| Años        | Marca  | Motor     | Modelo     |
|-------------|--------|-----------|------------|
| 2007 - 2007 | NISSAN | V6, 4.0 L | XTERRA     |
| 2012 - 2007 | NISSAN | V6, 4.0 L | PATHFINDER |
| 2015 - 2007 | NISSAN | V6, 4.0 L | FRONTIER   |

**23252**



| Años        | Marca  | Motor     | Modelo     |
|-------------|--------|-----------|------------|
| 2007 - 2007 | NISSAN | V6, 4.0 L | XTERRA     |
| 2012 - 2007 | NISSAN | V6, 4.0 L | PATHFINDER |
| 2015 - 2007 | NISSAN | V6, 4.0 L | FRONTIER   |

**23256**



| Años        | Marca | Motor     | Modelo     |
|-------------|-------|-----------|------------|
| 2004 - 2003 | FORD  | V8, 4.6 L | EXPEDITION |

# CATÁLOGO MÁSTER AUTOMOTRIZ

## MANGUERAS

**23258**



| Años        | Marca | Motor     | Modelo     |
|-------------|-------|-----------|------------|
| 2004 - 2003 | FORD  | V8, 4.6 L | EXPEDITION |
| 2006 - 2003 | FORD  | V8, 5.4 L | EXPEDITION |

**23271**



| Años        | Marca   | Motor     | Modelo  |
|-------------|---------|-----------|---------|
| 2008 - 2007 | MERCURY | V6, 3.0 L | MARINER |
| 2009 - 2005 | FORD    | V6, 3.0 L | ESCAPE  |

**23277**



| Años        | Marca    | Motor     | Modelo |
|-------------|----------|-----------|--------|
| 2010 - 2010 | CADILLAC | V6, 3.6 L | STS    |

**23264**



| Años        | Marca | Motor     | Modelo |
|-------------|-------|-----------|--------|
| 2006 - 2006 | ACURA | V6, 3.2 L | TL     |
| 2007 - 2003 | HONDA | V6, 3.0 L | ACCORD |

**23273**



| Años        | Marca | Motor     | Modelo           |
|-------------|-------|-----------|------------------|
| 2009 - 2007 | FORD  | V8, 5.4 L | F-350 SUPER DUTY |

**23280**



| Años        | Marca  | Motor     | Modelo |
|-------------|--------|-----------|--------|
| 2014 - 2006 | NISSAN | V8, 5.6 L | ARMADA |
| 2014 - 2009 | NISSAN | V8, 5.6 L | TITAN  |

**23265**



| Años        | Marca | Motor     | Modelo |
|-------------|-------|-----------|--------|
| 2006 - 2006 | ACURA | V6, 3.2 L | TL     |
| 2007 - 2003 | HONDA | V6, 3.0 L | ACCORD |

**23274**



| Años        | Marca | Motor     | Modelo          |
|-------------|-------|-----------|-----------------|
| 2008 - 2005 | FORD  | V6, 4.2 L | F SERIES PICKUP |
| 2008 - 2008 | FORD  | V6, 4.2 L | F-150           |

**23281**



| Años        | Marca  | Motor     | Modelo |
|-------------|--------|-----------|--------|
| 2014 - 2006 | NISSAN | V8, 5.6 L | ARMADA |
| 2014 - 2009 | NISSAN | V8, 5.6 L | TITAN  |

**23267**



| Años        | Marca | Motor     | Modelo          |
|-------------|-------|-----------|-----------------|
| 2008 - 2005 | FORD  | V6, 4.2 L | F SERIES PICKUP |
| 2008 - 2008 | FORD  | V6, 4.2 L | F-150           |

**23276**



| Años        | Marca     | Motor        | Modelo |
|-------------|-----------|--------------|--------|
| 2007 - 2005 | FORD      | 4 CIL. 2.0 L | FOCUS  |
| 2009 - 2009 | SUZUKI    | 4 CIL. 1.6 L | SWIFT  |
| 2011 - 2009 | CHEVROLET | 4 CIL. 1.6 L | AVEO   |

**23284**



| Años        | Marca  | Motor     | Modelo |
|-------------|--------|-----------|--------|
| 2010 - 2007 | TOYOTA | V6, 3.5 L | SIENNA |

## MANGUERAS

**23285**



| Años        | Marca  | Motor        | Modelo |
|-------------|--------|--------------|--------|
| 2012 - 2007 | NISSAN | 4 CIL. 2.0 L | SENTRA |

**23290**



| Años        | Marca | Motor        | Modelo |
|-------------|-------|--------------|--------|
| 2006 - 2005 | MINI  | 4 CIL. 1.6 L | COOPER |

**23298**



| Años        | Marca  | Motor     | Modelo |
|-------------|--------|-----------|--------|
| 2010 - 2007 | TOYOTA | V6, 3.5 L | SIENNA |

**23286**



| Años        | Marca  | Motor        | Modelo |
|-------------|--------|--------------|--------|
| 2012 - 2007 | NISSAN | 4 CIL. 2.0 L | SENTRA |

**23293**



| Años        | Marca     | Motor     | Modelo   |
|-------------|-----------|-----------|----------|
| 2015 - 2009 | GMC       | V6, 3.6 L | ACADIA   |
| 2015 - 2010 | BUICK     | V6, 3.6 L | ENCLAVE  |
| 2015 - 2010 | CHEVROLET | V6, 3.6 L | TRAVERSE |

**23299**



| Años        | Marca  | Motor        | Modelo |
|-------------|--------|--------------|--------|
| 2008 - 2006 | TOYOTA | 4 CIL. 2.4 L | RAV4   |
| 2012 - 2009 | TOYOTA | 4 CIL. 2.5 L | RAV4   |

**23288**



| Años        | Marca  | Motor     | Modelo |
|-------------|--------|-----------|--------|
| 2007 - 2005 | NISSAN | V6, 3.5 L | MURANO |
| 2009 - 2008 | NISSAN | V6, 3.5 L | QUEST  |

**23294**



| Años        | Marca     | Motor     | Modelo   |
|-------------|-----------|-----------|----------|
| 2015 - 2009 | GMC       | V6, 3.6 L | ACADIA   |
| 2015 - 2010 | BUICK     | V6, 3.6 L | ENCLAVE  |
| 2015 - 2010 | CHEVROLET | V6, 3.6 L | TRAVERSE |

**23301**



| Años        | Marca  | Motor     | Modelo |
|-------------|--------|-----------|--------|
| 2012 - 2008 | TOYOTA | V6, 3.5 L | RAV4   |

**23289**



| Años        | Marca  | Motor     | Modelo |
|-------------|--------|-----------|--------|
| 2007 - 2005 | NISSAN | V6, 3.5 L | MURANO |

**23297**



| Años        | Marca | Motor        | Modelo |
|-------------|-------|--------------|--------|
| 2007 - 2005 | FORD  | 4 CIL. 2.0 L | FOCUS  |

**23306**



| Años        | Marca  | Motor        | Modelo |
|-------------|--------|--------------|--------|
| 2015 - 2007 | NISSAN | 4 CIL. 1.8 L | TIIDA  |



# CATÁLOGO MÁSTER AUTOMOTRIZ

## MANGUERAS

**23307**



| Años        | Marca  | Motor        | Modelo |
|-------------|--------|--------------|--------|
| 2015 - 2007 | NISSAN | 4 CIL. 1.8 L | TIIDA  |

**23318**



| Años        | Marca | Motor     | Modelo    |
|-------------|-------|-----------|-----------|
| 2007 - 2006 | HONDA | V6, 3.5 L | RIDGELINE |

**23327**



| Años        | Marca | Motor        | Modelo |
|-------------|-------|--------------|--------|
| 2010 - 2005 | HONDA | 4 CIL. 1.3 L | CIVIC  |

**23309**



| Años        | Marca  | Motor     | Modelo  |
|-------------|--------|-----------|---------|
| 2012 - 2010 | TOYOTA | V8, 4.6 L | SEQUOIA |
| 2013 - 2009 | TOYOTA | V8, 5.7 L | TUNDRA  |
| 2014 - 2009 | TOYOTA | V8, 5.7 L | SEQUOIA |

**23319**



| Años        | Marca | Motor     | Modelo |
|-------------|-------|-----------|--------|
| 2006 - 2006 | ACURA | V6, 3.5 L | MDX    |
| 2008 - 2006 | HONDA | V6, 3.5 L | PILOT  |

**23332**



| Años        | Marca | Motor        | Modelo |
|-------------|-------|--------------|--------|
| 2010 - 2005 | HONDA | 4 CIL. 1.3 L | CIVIC  |

**23310**



| Años        | Marca  | Motor     | Modelo  |
|-------------|--------|-----------|---------|
| 2012 - 2010 | TOYOTA | V8, 4.6 L | SEQUOIA |
| 2013 - 2009 | TOYOTA | V8, 5.7 L | SEQUOIA |
| 2013 - 2009 | TOYOTA | V8, 5.7 L | TUNDRA  |

**23320**



| Años        | Marca | Motor     | Modelo |
|-------------|-------|-----------|--------|
| 2006 - 2006 | ACURA | V6, 3.5 L | MDX    |
| 2008 - 2006 | HONDA | V6, 3.5 L | PILOT  |

**23337**



| Años        | Marca     | Motor     | Modelo |
|-------------|-----------|-----------|--------|
| 2012 - 2008 | CHEVROLET | V6, 3.6 L | MALIBU |

**23317**



| Años        | Marca | Motor     | Modelo    |
|-------------|-------|-----------|-----------|
| 2007 - 2006 | HONDA | V6, 3.5 L | RIDGELINE |

**23326**



| Años        | Marca | Motor        | Modelo |
|-------------|-------|--------------|--------|
| 2011 - 2006 | HONDA | 4 CIL. 1.8 L | CIVIC  |

**23338**



| Años        | Marca     | Motor     | Modelo |
|-------------|-----------|-----------|--------|
| 2012 - 2008 | CHEVROLET | V6, 3.6 L | MALIBU |

## MANGUERAS

**23339**



| Años        | Marca  | Motor     | Modelo |
|-------------|--------|-----------|--------|
| 2015 - 2009 | NISSAN | V6, 3.7 L | 370Z   |

**23343**



| Años        | Marca  | Motor     | Modelo |
|-------------|--------|-----------|--------|
| 2009 - 2007 | NISSAN | V6, 3.5 L | 350Z   |

**23347**



| Años        | Marca  | Motor        | Modelo   |
|-------------|--------|--------------|----------|
| 2009 - 2007 | NISSAN | 4 CIL. 2.5 L | FRONTIER |

**23340**



| Años        | Marca  | Motor     | Modelo |
|-------------|--------|-----------|--------|
| 2015 - 2009 | NISSAN | V6, 3.7 L | 370Z   |

**23344**



| Años        | Marca  | Motor     | Modelo |
|-------------|--------|-----------|--------|
| 2009 - 2007 | NISSAN | V6, 3.5 L | 350Z   |

**23348**



| Años        | Marca  | Motor        | Modelo |
|-------------|--------|--------------|--------|
| 2013 - 2007 | NISSAN | 4 CIL. 2.5 L | ALTIMA |

**23341**



| Años        | Marca | Motor        | Modelo |
|-------------|-------|--------------|--------|
| 2010 - 2005 | HONDA | 4 CIL. 1.3 L | CIVIC  |

**23345**



| Años        | Marca  | Motor        | Modelo |
|-------------|--------|--------------|--------|
| 2013 - 2007 | NISSAN | 4 CIL. 2.5 L | ALTIMA |

**23350**



| Años        | Marca  | Motor     | Modelo |
|-------------|--------|-----------|--------|
| 2011 - 2009 | NISSAN | V6, 3.5 L | MAXIMA |
| 2013 - 2007 | NISSAN | V6, 3.5 L | ALTIMA |

**23342**



| Años        | Marca | Motor        | Modelo |
|-------------|-------|--------------|--------|
| 2011 - 2006 | HONDA | 4 CIL. 1.8 L | CIVIC  |

**23346**



| Años        | Marca  | Motor        | Modelo   |
|-------------|--------|--------------|----------|
| 2009 - 2007 | NISSAN | 4 CIL. 2.5 L | FRONTIER |

**23351**



| Años        | Marca  | Motor     | Modelo |
|-------------|--------|-----------|--------|
| 2010 - 2007 | NISSAN | V6, 3.5 L | ALTIMA |
| 2011 - 2009 | NISSAN | V6, 3.5 L | MAXIMA |

# CATÁLOGO MÁSTER AUTOMOTRIZ

## MANGUERAS

**23352**



| Años        | Marca  | Motor     | Modelo |
|-------------|--------|-----------|--------|
| 2010 - 2007 | NISSAN | V6, 3.5 L | ALTIMA |
| 2011 - 2009 | NISSAN | V6, 3.5 L | MAXIMA |

**23362**



| Años        | Marca | Motor     | Modelo              |
|-------------|-------|-----------|---------------------|
| 2008 - 2007 | FORD  | V8, 4.6 L | EXPLORER SPORT TRAC |
| 2009 - 2007 | FORD  | V8, 4.6 L | EXPLORER            |

**23367**



| Años        | Marca | Motor     | Modelo  |
|-------------|-------|-----------|---------|
| 2008 - 2008 | FORD  | V8, 4.6 L | MUSTANG |

**23353**



| Años        | Marca  | Motor        | Modelo |
|-------------|--------|--------------|--------|
| 2010 - 2007 | SUZUKI | 4 CIL. 2.0 L | SX4    |

**23363**



| Años        | Marca | Motor     | Modelo              |
|-------------|-------|-----------|---------------------|
| 2009 - 2007 | FORD  | V6, 4.0 L | EXPLORER SPORT TRAC |
| 2010 - 2006 | FORD  | V6, 4.0 L | EXPLORER            |

**23373**



| Años        | Marca | Motor        | Modelo |
|-------------|-------|--------------|--------|
| 2006 - 2005 | MINI  | 4 CIL. 1.6 L | COOPER |

**23354**



| Años        | Marca  | Motor        | Modelo |
|-------------|--------|--------------|--------|
| 2010 - 2007 | SUZUKI | 4 CIL. 2.0 L | SX4    |

**23364**



| Años        | Marca | Motor     | Modelo              |
|-------------|-------|-----------|---------------------|
| 2009 - 2007 | FORD  | V6, 4.0 L | EXPLORER SPORT TRAC |
| 2010 - 2006 | FORD  | V6, 4.0 L | EXPLORER            |

**23374**



| Años        | Marca | Motor        | Modelo |
|-------------|-------|--------------|--------|
| 2007 - 2005 | MINI  | 4 CIL. 1.6 L | COOPER |

**23361**



| Años        | Marca | Motor     | Modelo              |
|-------------|-------|-----------|---------------------|
| 2007 - 2007 | FORD  | V8, 4.6 L | EXPLORER            |
| 2007 - 2007 | FORD  | V8, 4.6 L | EXPLORER SPORT TRAC |

**23365**



| Años        | Marca | Motor        | Modelo |
|-------------|-------|--------------|--------|
| 2009 - 2006 | MAZDA | 4 CIL. 2.0 L | 3      |
| 2009 - 2006 | MAZDA | 4 CIL. 2.3 L | 3      |

**23375**



| Años        | Marca | Motor        | Modelo |
|-------------|-------|--------------|--------|
| 2007 - 2005 | MINI  | 4 CIL. 1.6 L | COOPER |

## MANGUERAS

**23376**



| Años        | Marca | Motor        | Modelo |
|-------------|-------|--------------|--------|
| 2006 - 2005 | MINI  | 4 CIL. 1.6 L | COOPER |

**23384**



| Años        | Marca     | Motor        | Modelo |
|-------------|-----------|--------------|--------|
| 2010 - 2009 | CHEVROLET | 4 CIL. 2.4 L | HHR    |

**23388**



| Años        | Marca | Motor        | Modelo |
|-------------|-------|--------------|--------|
| 2009 - 2007 | HONDA | 4 CIL. 2.4 L | CR-V   |

**23377**



| Años        | Marca | Motor        | Modelo |
|-------------|-------|--------------|--------|
| 2007 - 2005 | MINI  | 4 CIL. 1.6 L | COOPER |

**23385**



| Años        | Marca     | Motor     | Modelo                  |
|-------------|-----------|-----------|-------------------------|
| 2013 - 2007 | CHEVROLET | V8, 6.0 L | SILVERADO SERIES PICKUP |

**23389**



| Años        | Marca | Motor        | Modelo |
|-------------|-------|--------------|--------|
| 2008 - 2007 | HONDA | 4 CIL. 2.4 L | CR-V   |

**23378**



| Años        | Marca | Motor        | Modelo |
|-------------|-------|--------------|--------|
| 2007 - 2005 | MINI  | 4 CIL. 1.6 L | COOPER |

**23386**



| Años        | Marca  | Motor     | Modelo |
|-------------|--------|-----------|--------|
| 2009 - 2007 | SUZUKI | V6, 3.6 L | XL-7   |

**23390**



| Años        | Marca | Motor     | Modelo  |
|-------------|-------|-----------|---------|
| 2010 - 2007 | HONDA | V6, 3.5 L | ODYSSEY |

**23383**



| Años        | Marca     | Motor     | Modelo  |
|-------------|-----------|-----------|---------|
| 2013 - 2008 | CHEVROLET | V8, 5.3 L | EXPRESS |
| 2013 - 2008 | CHEVROLET | V8, 6.0 L | EXPRESS |

**23387**



| Años        | Marca  | Motor     | Modelo |
|-------------|--------|-----------|--------|
| 2009 - 2007 | SUZUKI | V6, 3.6 L | XL-7   |

**23391**



| Años        | Marca | Motor     | Modelo  |
|-------------|-------|-----------|---------|
| 2010 - 2007 | HONDA | V6, 3.5 L | ODYSSEY |

# CATÁLOGO MÁSTER AUTOMOTRIZ

## MANGUERAS

**23393**



| Años        | Marca | Motor     | Modelo |
|-------------|-------|-----------|--------|
| 2008 - 2006 | ACURA | V6, 3.5 L | RL     |

**23397**



| Años        | Marca | Motor     | Modelo |
|-------------|-------|-----------|--------|
| 2008 - 2007 | ACURA | V6, 3.2 L | TL     |
| 2008 - 2008 | ACURA | V6, 3.5 L | TL     |

**23410**



| Años        | Marca | Motor     | Modelo |
|-------------|-------|-----------|--------|
| 2011 - 2007 | DODGE | V6, 3.7 L | NITRO  |

**23394**



| Años        | Marca | Motor     | Modelo |
|-------------|-------|-----------|--------|
| 2008 - 2006 | ACURA | V6, 3.5 L | RL     |

**23399**



| Años        | Marca | Motor     | Modelo |
|-------------|-------|-----------|--------|
| 2008 - 2007 | ACURA | V6, 3.2 L | TL     |
| 2008 - 2008 | ACURA | V6, 3.5 L | TL     |

**23411**



| Años        | Marca | Motor     | Modelo |
|-------------|-------|-----------|--------|
| 2011 - 2007 | DODGE | V6, 3.7 L | NITRO  |

**23395**



| Años        | Marca | Motor     | Modelo  |
|-------------|-------|-----------|---------|
| 2006 - 2005 | HONDA | V6, 3.5 L | ODYSSEY |

**23406**



| Años        | Marca  | Motor     | Modelo |
|-------------|--------|-----------|--------|
| 2014 - 2009 | NISSAN | V6, 3.5 L | MURANO |

**23412**



| Años        | Marca      | Motor     | Modelo    |
|-------------|------------|-----------|-----------|
| 2013 - 2007 | MITSUBISHI | V6, 3.0 L | OUTLANDER |

**23396**



| Años        | Marca | Motor     | Modelo  |
|-------------|-------|-----------|---------|
| 2006 - 2005 | HONDA | V6, 3.5 L | ODYSSEY |

**23407**



| Años        | Marca | Motor        | Modelo  |
|-------------|-------|--------------|---------|
| 2008 - 2008 | DODGE | 4 CIL. 2.4 L | AVENGER |

**23413**



| Años        | Marca      | Motor        | Modelo    |
|-------------|------------|--------------|-----------|
| 2012 - 2008 | MITSUBISHI | 4 CIL. 2.4 L | OUTLANDER |

## MANGUERAS

**23414**



| Años        | Marca       | Motor        | Modelo    |
|-------------|-------------|--------------|-----------|
| 2012 - 2008 | MINITUBISHI | 4 CIL. 2.4 L | OUTLANDER |

**23415**



| Años        | Marca       | Motor        | Modelo    |
|-------------|-------------|--------------|-----------|
| 2012 - 2008 | MINITUBISHI | 4 CIL. 2.0 L | LANCER    |
| 2012 - 2008 | MINITUBISHI | 4 CIL. 2.4 L | OUTLANDER |
| 2012 - 2009 | MINITUBISHI | 4 CIL. 2.4 L | LANCER    |

**23416**



| Años        | Marca       | Motor        | Modelo    |
|-------------|-------------|--------------|-----------|
| 2006 - 2005 | MINITUBISHI | 4 CIL. 2.4 L | OUTLANDER |

**23419**



| Años        | Marca | Motor     | Modelo |
|-------------|-------|-----------|--------|
| 2011 - 2007 | BMW   | V6, 3.0 L | 328i   |
| 2012 - 2008 | BMW   | V6, 3.0 L | 128i   |

**23421**



| Años        | Marca | Motor     | Modelo |
|-------------|-------|-----------|--------|
| 2011 - 2007 | BMW   | V6, 3.0 L | 328i   |
| 2012 - 2008 | BMW   | V6, 3.0 L | 128i   |

**23424**



| Años        | Marca       | Motor     | Modelo    |
|-------------|-------------|-----------|-----------|
| 2013 - 2007 | MINITUBISHI | V6, 3.0 L | OUTLANDER |

**23425**



| Años        | Marca       | Motor     | Modelo    |
|-------------|-------------|-----------|-----------|
| 2013 - 2007 | MINITUBISHI | V6, 3.0 L | OUTLANDER |

**23428**



| Años        | Marca       | Motor        | Modelo |
|-------------|-------------|--------------|--------|
| 2006 - 2006 | MINITUBISHI | 4 CIL. 2.0 L | LANCER |

**23429**



| Años        | Marca | Motor     | Modelo |
|-------------|-------|-----------|--------|
| 2010 - 2009 | DODGE | V6, 4.0 L | NITRO  |

**23430**



| Años        | Marca    | Motor     | Modelo |
|-------------|----------|-----------|--------|
| 2010 - 2010 | CADILLAC | V6, 3.6 L | STS    |

**23431**



| Años        | Marca     | Motor        | Modelo |
|-------------|-----------|--------------|--------|
| 2010 - 2008 | CHEVROLET | 4 CIL. 2.4 L | MALIBU |

**23438**



| Años        | Marca  | Motor     | Modelo |
|-------------|--------|-----------|--------|
| 2010 - 2008 | HUMMER | V8, 6.2 L | H2     |



# CATÁLOGO MÁSTER AUTOMOTRIZ

## MANGUERAS

**23439**



| Años        | Marca  | Motor     | Modelo |
|-------------|--------|-----------|--------|
| 2010 - 2008 | HUMMER | V8, 6.2 L | H2     |

**23440**



| Años        | Marca | Motor        | Modelo |
|-------------|-------|--------------|--------|
| 2008 - 2007 | FORD  | 4 CIL. 2.3 L | FUSION |

**23441**



| Años        | Marca | Motor        | Modelo |
|-------------|-------|--------------|--------|
| 2008 - 2007 | FORD  | 4 CIL. 2.3 L | FUSION |

**23443**



| Años        | Marca | Motor        | Modelo |
|-------------|-------|--------------|--------|
| 2009 - 2007 | FORD  | 4 CIL. 2.3 L | FUSION |

**23444**



| Años        | Marca   | Motor     | Modelo |
|-------------|---------|-----------|--------|
| 2010 - 2007 | FORD    | V6, 3.5 L | EDGE   |
| 2010 - 2010 | LINCOLN | V6, 3.5 L | MKX    |

**23445**



| Años        | Marca   | Motor     | Modelo |
|-------------|---------|-----------|--------|
| 2010 - 2007 | FORD    | V6, 3.5 L | EDGE   |
| 2010 - 2010 | LINCOLN | V6, 3.5 L | MKX    |

**23446**



| Años        | Marca   | Motor     | Modelo |
|-------------|---------|-----------|--------|
| 2010 - 2010 | LINCOLN | V6, 3.5 L | MKX    |

**23447**



| Años        | Marca   | Motor     | Modelo |
|-------------|---------|-----------|--------|
| 2010 - 2010 | LINCOLN | V6, 3.5 L | MKX    |

**23448**



| Años        | Marca | Motor     | Modelo |
|-------------|-------|-----------|--------|
| 2009 - 2006 | FORD  | V6, 3.0 L | FUSION |

**23454**



| Años        | Marca    | Motor     | Modelo     |
|-------------|----------|-----------|------------|
| 2009 - 2007 | CHRYSLER | V6, 3.5 L | 300 / 300C |
| 2009 - 2009 | DODGE    | V6, 3.5 L | CHARGER    |

**23455**



| Años        | Marca  | Motor     | Modelo     |
|-------------|--------|-----------|------------|
| 2013 - 2008 | TOYOTA | V6, 3.5 L | HIGHLANDER |

**23456**



| Años        | Marca  | Motor     | Modelo     |
|-------------|--------|-----------|------------|
| 2013 - 2008 | TOYOTA | V6, 3.5 L | HIGHLANDER |

## MANGUERAS

**23457**



| Años        | Marca  | Motor     | Modelo       |
|-------------|--------|-----------|--------------|
| 2014 - 2008 | TOYOTA | V8, 5.7 L | LAND CRUISER |

**23458**



| Años        | Marca  | Motor     | Modelo       |
|-------------|--------|-----------|--------------|
| 2014 - 2008 | TOYOTA | V8, 5.7 L | LAND CRUISER |

**23459**



| Años        | Marca  | Motor        | Modelo   |
|-------------|--------|--------------|----------|
| 2011 - 2010 | SUBARU | 4 CIL. 2.5 L | IMPREZA  |
| 2011 - 2010 | SUBARU | 4 CIL. 2.5 L | OUTBACK  |
| 2012 - 2010 | SUBARU | 4 CIL. 2.5 L | FORESTER |

**23460**



| Años        | Marca  | Motor        | Modelo   |
|-------------|--------|--------------|----------|
| 2011 - 2010 | SUBARU | 4 CIL. 2.5 L | IMPREZA  |
| 2014 - 2010 | SUBARU | 4 CIL. 2.5 L | LEGACY   |
| 2014 - 2010 | SUBARU | 4 CIL. 2.5 L | OUTBACK  |
| 2014 - 2013 | SUBARU | 4 CIL. 2.0 L | IMPREZA  |
| 2016 - 2010 | SUBARU | 4 CIL. 2.5 L | FORESTER |

**23462**



| Años        | Marca | Motor        | Modelo |
|-------------|-------|--------------|--------|
| 2014 - 2010 | SMART | 3 CIL. 1.0 L | FORTWO |

**23464**



| Años        | Marca    | Motor     | Modelo             |
|-------------|----------|-----------|--------------------|
| 2010 - 2008 | CHRYSLER | V6, 4.0 L | TOWN & COUNTRY VAN |

**23465**



| Años        | Marca    | Motor     | Modelo             |
|-------------|----------|-----------|--------------------|
| 2010 - 2008 | CHRYSLER | V6, 4.0 L | TOWN & COUNTRY VAN |

**23466**



| Años        | Marca  | Motor        | Modelo  |
|-------------|--------|--------------|---------|
| 2013 - 2010 | SUBARU | 6 CIL. 3.6 L | TRIBECA |

**23467**



| Años        | Marca      | Motor        | Modelo |
|-------------|------------|--------------|--------|
| 2012 - 2008 | MITSUBISHI | 4 CIL. 2.0 L | LANCER |

**23468**



| Años        | Marca      | Motor        | Modelo |
|-------------|------------|--------------|--------|
| 2012 - 2008 | MITSUBISHI | 4 CIL. 2.0 L | LANCER |

**23472**



| Años        | Marca     | Motor        | Modelo |
|-------------|-----------|--------------|--------|
| 2012 - 2008 | CHEVROLET | 4 CIL. 2.4 L | MALIBU |

**23476**



| Años        | Marca     | Motor        | Modelo |
|-------------|-----------|--------------|--------|
| 2008 - 2007 | CHEVROLET | 4 CIL. 1.8 L | ASTRA  |

# CATÁLOGO MÁSTER AUTOMOTRIZ

## MANGUERAS

**23479**



Años . . . . . Años . . . . .  
 2013 - 2008 NISSAN 4 CIL. 2.5 L ROGUE

**23483**



Años . . . . . Años . . . . .  
 2012 - 2010 MINI 4 CIL. 1.6 L COOPER

**23490**



Años . . . . . Años . . . . .  
 2011 - 2008 CHEVROLET V6, 3.6 L CAPTIVA

**23480**



Años . . . . . Años . . . . .  
 2013 - 2008 NISSAN 4 CIL. 2.5 L ROGUE

**23484**



Años . . . . . Años . . . . .  
 2012 - 2010 MINI 4 CIL. 1.6 L COOPER

**23491**



Años . . . . . Años . . . . .  
 2012 - 2008 CHEVROLET 4 CIL. 2.4 L MALIBU

**23481**



Años . . . . . Años . . . . .  
 2012 - 2010 MINI 4 CIL. 1.6 L COOPER

**23485**



Años . . . . . Años . . . . .  
 2012 - 2010 MINI 4 CIL. 1.6 L COOPER

**23495**



Años . . . . . Años . . . . .  
 2011 - 2008 CHEVROLET V6, 3.6 L CAPTIVA

**23482**



Años . . . . . Años . . . . .  
 2012 - 2010 MINI 4 CIL. 1.6 L COOPER

**23486**



Años . . . . . Años . . . . .  
 2012 - 2010 MINI 4 CIL. 1.6 L COOPER

**23497**



Años . . . . . Años . . . . .  
 2011 - 2009 CHEVROLET 4 CIL. 1.6 L AVEO

## MANGUERAS

**23504**



| Años        | Marca | Motor     | Modelo     |
|-------------|-------|-----------|------------|
| 2008 - 2007 | FORD  | V8, 5.4 L | EXPEDITION |

**23509**



| Años        | Marca | Motor     | Modelo |
|-------------|-------|-----------|--------|
| 2012 - 2011 | HONDA | V6, 3.5 L | ACCORD |

**23510**



| Años        | Marca | Motor     | Modelo    |
|-------------|-------|-----------|-----------|
| 2012 - 2011 | HONDA | V6, 3.5 L | ACCORD    |
| 2012 - 2012 | HONDA | V6, 3.5 L | CROSSTOUR |

**23514**



| Años        | Marca | Motor     | Modelo  |
|-------------|-------|-----------|---------|
| 2009 - 2009 | HONDA | V6, 3.5 L | ODYSSEY |

**23516**



| Años        | Marca | Motor     | Modelo |
|-------------|-------|-----------|--------|
| 2013 - 2010 | ACURA | V6, 3.5 L | TL     |
| 2013 - 2010 | ACURA | V6, 3.7 L | TL     |

**23517**



| Años        | Marca | Motor     | Modelo  |
|-------------|-------|-----------|---------|
| 2010 - 2008 | HONDA | V6, 3.5 L | ODYSSEY |

**23518**



| Años        | Marca | Motor     | Modelo    |
|-------------|-------|-----------|-----------|
| 2012 - 2008 | HONDA | V6, 3.5 L | ACCORD    |
| 2012 - 2012 | HONDA | V6, 3.5 L | CROSSTOUR |
| 2013 - 2010 | ACURA | V6, 3.5 L | TL        |
| 2013 - 2010 | ACURA | V6, 3.7 L | TL        |

**23519**



| Años        | Marca  | Motor        | Modelo  |
|-------------|--------|--------------|---------|
| 2010 - 2010 | TOYOTA | 4 CIL. 1.8 L | MATRIX  |
| 2014 - 2009 | TOYOTA | 4 CIL. 1.8 L | COROLLA |

**23521**



| Años        | Marca  | Motor        | Modelo  |
|-------------|--------|--------------|---------|
| 2010 - 2010 | TOYOTA | 4 CIL. 1.8 L | MATRIX  |
| 2014 - 2009 | TOYOTA | 4 CIL. 1.8 L | COROLLA |

**23522**



| Años        | Marca  | Motor        | Modelo  |
|-------------|--------|--------------|---------|
| 2010 - 2010 | TOYOTA | 4 CIL. 1.8 L | MATRIX  |
| 2014 - 2009 | TOYOTA | 4 CIL. 1.8 L | COROLLA |

**23523**



| Años        | Marca     | Motor     | Modelo   |
|-------------|-----------|-----------|----------|
| 2013 - 2010 | CHEVROLET | V8, 6.2 L | CORVETTE |

**23524**



| Años        | Marca     | Motor     | Modelo   |
|-------------|-----------|-----------|----------|
| 2013 - 2010 | CHEVROLET | V8, 6.2 L | CORVETTE |

# CATÁLOGO MÁSTER AUTOMOTRIZ

## MANGUERAS

**23526**



| Años        | Marca     | Motor     | Modelo   |
|-------------|-----------|-----------|----------|
| 2013 - 2010 | CHEVROLET | V8, 6.2 L | CORVETTE |

**23542**



| Años        | Marca   | Motor     | Modelo |
|-------------|---------|-----------|--------|
| 2010 - 2010 | LINCOLN | V6, 3.5 L | MKS    |

**23552**



| Años        | Marca     | Motor     | Modelo |
|-------------|-----------|-----------|--------|
| 2013 - 2010 | CHEVROLET | V6, 3.6 L | CAMARO |

**23528**



| Años        | Marca  | Motor        | Modelo  |
|-------------|--------|--------------|---------|
| 2010 - 2009 | TOYOTA | 4 CIL. 2.4 L | MATRIX  |
| 2012 - 2009 | TOYOTA | 4 CIL. 2.4 L | COROLLA |

**23544**



| Años        | Marca   | Motor     | Modelo |
|-------------|---------|-----------|--------|
| 2010 - 2010 | LINCOLN | V6, 3.5 L | MKS    |

**23558**



| Años        | Marca | Motor     | Modelo |
|-------------|-------|-----------|--------|
| 2007 - 2007 | FORD  | V6, 3.0 L | ESCAPE |

**23529**



| Años        | Marca  | Motor        | Modelo  |
|-------------|--------|--------------|---------|
| 2010 - 2009 | TOYOTA | 4 CIL. 2.4 L | MATRIX  |
| 2012 - 2009 | TOYOTA | 4 CIL. 2.4 L | COROLLA |

**23546**



| Años        | Marca | Motor        | Modelo |
|-------------|-------|--------------|--------|
| 2011 - 2008 | FORD  | 4 CIL. 2.0 L | FOCUS  |

**23570**



| Años        | Marca | Motor        | Modelo |
|-------------|-------|--------------|--------|
| 2006 - 2006 | MAZDA | 4 CIL. 2.0 L | 3      |
| 2006 - 2006 | MAZDA | 4 CIL. 2.3 L | 3      |

**23530**



| Años        | Marca      | Motor        | Modelo |
|-------------|------------|--------------|--------|
| 2012 - 2008 | MITSUBISHI | 4 CIL. 2.0 L | LANCER |
| 2012 - 2009 | MITSUBISHI | 4 CIL. 2.4 L | LANCER |

**23551**



| Años        | Marca     | Motor     | Modelo |
|-------------|-----------|-----------|--------|
| 2013 - 2010 | CHEVROLET | V6, 3.6 L | CAMARO |

**23578**



| Años        | Marca | Motor        | Modelo  |
|-------------|-------|--------------|---------|
| 2010 - 2008 | DODGE | 4 CIL. 2.4 L | AVENGER |

## MANGUERAS

**23579**



| Años        | Marca | Motor        | Modelo  |
|-------------|-------|--------------|---------|
| 2008 - 2008 | DODGE | 4 CIL. 2.4 L | AVENGER |

**23587**



| Años        | Marca | Motor     | Modelo  |
|-------------|-------|-----------|---------|
| 2012 - 2011 | GMC   | V6, 3.0 L | TERRAIN |
| 2015 - 2013 | GMC   | V6, 3.6 L | TERRAIN |

**23595**



| Años        | Marca  | Motor     | Modelo |
|-------------|--------|-----------|--------|
| 2010 - 2010 | TOYOTA | V6, 3.5 L | SIENNA |

**23583**



| Años        | Marca  | Motor        | Modelo       |
|-------------|--------|--------------|--------------|
| 2010 - 2009 | SUZUKI | 4 CIL. 2.4 L | GRAND VITARA |

**23588**



| Años        | Marca | Motor     | Modelo  |
|-------------|-------|-----------|---------|
| 2012 - 2011 | GMC   | V6, 3.0 L | TERRAIN |

**23607**



| Años        | Marca | Motor     | Modelo  |
|-------------|-------|-----------|---------|
| 2012 - 2008 | JEEP  | V6, 3.7 L | LIBERTY |

**23584**



| Años        | Marca  | Motor     | Modelo       |
|-------------|--------|-----------|--------------|
| 2010 - 2009 | SUZUKI | V6, 3.2 L | GRAND VITARA |

**23590**



| Años        | Marca     | Motor     | Modelo |
|-------------|-----------|-----------|--------|
| 2015 - 2010 | CHEVROLET | V8, 6.2 L | CAMARO |

**23608**



| Años        | Marca | Motor     | Modelo  |
|-------------|-------|-----------|---------|
| 2012 - 2008 | JEEP  | V6, 3.7 L | LIBERTY |

**23586**



| Años        | Marca  | Motor     | Modelo       |
|-------------|--------|-----------|--------------|
| 2010 - 2009 | SUZUKI | V6, 3.2 L | GRAND VITARA |

**23594**



| Años        | Marca  | Motor     | Modelo |
|-------------|--------|-----------|--------|
| 2010 - 2010 | TOYOTA | V6, 3.5 L | SIENNA |

**23609**



| Años        | Marca  | Motor        | Modelo  |
|-------------|--------|--------------|---------|
| 2012 - 2010 | SUBARU | 4 CIL. 2.5 L | LEGACY  |
| 2012 - 2010 | SUBARU | 4 CIL. 2.5 L | OUTBACK |



# CATÁLOGO MÁSTER AUTOMOTRIZ

## MANGUERAS

**23611**



Años . . . . . Marca . . . . . Motor . . . . . Modelo . . . . .  
2012 - 2010 SUBARU 4 CIL. 2.5 L LEGACY

**23613**



Años . . . . . Marca . . . . . Motor . . . . . Modelo . . . . .  
2013 - 2010 SUBARU 6 CIL. 3.6 L OUTBACK

**23617**



Años . . . . . Marca . . . . . Motor . . . . . Modelo . . . . .  
2011 - 2010 SUBARU 6 CIL. 3.6 L OUTBACK

**23618**



Años . . . . . Marca . . . . . Motor . . . . . Modelo . . . . .  
2012 - 2010 SUBARU 4 CIL. 2.5 L FORESTER

**23619**



Años . . . . . Marca . . . . . Motor . . . . . Modelo . . . . .  
2012 - 2008 MITSUBISHI 4 CIL. 2.0 L LANCER  
2012 - 2009 MITSUBISHI 4 CIL. 2.4 L LANCER

**23621**



Años . . . . . Marca . . . . . Motor . . . . . Modelo . . . . .  
2012 - 2008 MITSUBISHI 4 CIL. 2.0 L LANCER

**23623**



Años . . . . . Marca . . . . . Motor . . . . . Modelo . . . . .  
2012 - 2008 MITSUBISHI 4 CIL. 2.0 L LANCER

**23625**



Años . . . . . Marca . . . . . Motor . . . . . Modelo . . . . .  
2010 - 2006 VOLKSWAGEN 5 CIL. 2.5 L BEETLE

**23627**



Años . . . . . Marca . . . . . Motor . . . . . Modelo . . . . .  
2010 - 2006 VOLKSWAGEN 5 CIL. 2.5 L BEETLE

**23629**



Años . . . . . Marca . . . . . Motor . . . . . Modelo . . . . .  
2010 - 2008 VOLKSWAGEN 5 CIL. 2.5 L BEETLE

**23631**



Años . . . . . Marca . . . . . Motor . . . . . Modelo . . . . .  
2010 - 2006 VOLKSWAGEN 5 CIL. 2.5 L BEETLE

**23635**



Años . . . . . Marca . . . . . Motor . . . . . Modelo . . . . .  
2007 - 2006 VOLKSWAGEN 5 CIL. 2.5 L BEETLE

## MANGUERAS

**23645**



| Años        | Marca | Motor     | Modelo     |
|-------------|-------|-----------|------------|
| 2010 - 2010 | DODGE | V8, 6.1 L | CHALLENGER |

**23651**



| Años        | Marca | Motor        | Modelo |
|-------------|-------|--------------|--------|
| 2009 - 2006 | MAZDA | 4 CIL. 2.0 L | 3      |
| 2009 - 2006 | MAZDA | 4 CIL. 2.3 L | 3      |

**23654**



| Años        | Marca | Motor        | Modelo |
|-------------|-------|--------------|--------|
| 2009 - 2006 | MAZDA | 4 CIL. 2.0 L | 3      |
| 2009 - 2006 | MAZDA | 4 CIL. 2.3 L | 3      |

**23655**



| Años        | Marca | Motor     | Modelo          |
|-------------|-------|-----------|-----------------|
| 2008 - 2005 | FORD  | V8, 4.6 L | F SERIES PICKUP |
| 2008 - 2005 | FORD  | V8, 4.6 L | LOBO            |
| 2008 - 2008 | FORD  | V8, 5.4 L | LOBO            |

**23657**



| Años        | Marca | Motor     | Modelo          |
|-------------|-------|-----------|-----------------|
| 2008 - 2005 | FORD  | V8, 4.6 L | F SERIES PICKUP |
| 2008 - 2005 | FORD  | V8, 4.6 L | LOBO            |
| 2008 - 2006 | FORD  | V8, 5.4 L | F SERIES PICKUP |
| 2008 - 2006 | FORD  | V8, 5.4 L | LOBO            |

**23659**



| Años        | Marca | Motor        | Modelo |
|-------------|-------|--------------|--------|
| 2009 - 2007 | MAZDA | 4 CIL. 2.3 L | 3      |

**23660**



| Años        | Marca   | Motor     | Modelo          |
|-------------|---------|-----------|-----------------|
| 2010 - 2010 | FORD    | V8, 5.4 L | F SERIES PICKUP |
| 2014 - 2009 | FORD    | V8, 5.4 L | EXPEDITION      |
| 2014 - 2010 | LINCOLN | V8, 5.4 L | NAVIGATOR       |

**23661**



| Años        | Marca | Motor        | Modelo |
|-------------|-------|--------------|--------|
| 2012 - 2010 | FORD  | 4 CIL. 2.5 L | FUSION |

**23662**



| Años        | Marca | Motor     | Modelo  |
|-------------|-------|-----------|---------|
| 2010 - 2010 | FORD  | V8, 4.6 L | MUSTANG |

**23667**



| Años        | Marca | Motor     | Modelo       |
|-------------|-------|-----------|--------------|
| 2012 - 2011 | FORD  | V8, 5.4 L | E SERIES VAN |

**23671**



| Años        | Marca   | Motor     | Modelo          |
|-------------|---------|-----------|-----------------|
| 2010 - 2009 | FORD    | V8, 4.6 L | F SERIES PICKUP |
| 2010 - 2009 | FORD    | V8, 5.4 L | F SERIES PICKUP |
| 2014 - 2009 | FORD    | V8, 5.4 L | EXPEDITION      |
| 2014 - 2010 | LINCOLN | V8, 5.4 L | NAVIGATOR       |

**23674**



| Años        | Marca   | Motor     | Modelo |
|-------------|---------|-----------|--------|
| 2014 - 2011 | LINCOLN | V6, 3.5 L | MKS    |

# CATÁLOGO MÁSTER AUTOMOTRIZ

## MANGUERAS

**23681**



| Años        | Marca | Motor     | Modelo  |
|-------------|-------|-----------|---------|
| 2010 - 2010 | FORD  | V8, 4.6 L | MUSTANG |

**23682**

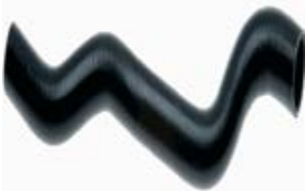

| Años        | Marca | Motor        | Modelo |
|-------------|-------|--------------|--------|
| 2012 - 2010 | FORD  | 4 CIL. 2.5 L | FUSION |

**23683**



| Años        | Marca | Motor        | Modelo |
|-------------|-------|--------------|--------|
| 2012 - 2008 | FORD  | 4 CIL. 2.5 L | ESCAPE |

**23684**



| Años        | Marca | Motor     | Modelo |
|-------------|-------|-----------|--------|
| 2012 - 2010 | FORD  | V6, 3.0 L | FUSION |

**23687**



| Años        | Marca | Motor     | Modelo         |
|-------------|-------|-----------|----------------|
| 2014 - 2011 | DODGE | V6, 3.6 L | DURANGO        |
| 2014 - 2011 | JEEP  | V6, 3.6 L | GRAND CHEROKEE |

**23689**



| Años        | Marca | Motor     | Modelo         |
|-------------|-------|-----------|----------------|
| 2013 - 2013 | JEEP  | V8, 6.4 L | GRAND CHEROKEE |
| 2014 - 2011 | DODGE | V8, 5.7 L | DURANGO        |
| 2014 - 2012 | JEEP  | V8, 5.7 L | GRAND CHEROKEE |

**23690**



| Años        | Marca | Motor     | Modelo         |
|-------------|-------|-----------|----------------|
| 2014 - 2011 | DODGE | V6, 3.6 L | DURANGO        |
| 2014 - 2011 | JEEP  | V6, 3.6 L | GRAND CHEROKEE |

**23693**



| Años        | Marca | Motor        | Modelo |
|-------------|-------|--------------|--------|
| 2013 - 2009 | HONDA | 4 CIL. 1.5 L | FIT    |

**23694**



| Años        | Marca | Motor        | Modelo |
|-------------|-------|--------------|--------|
| 2010 - 2010 | HONDA | 4 CIL. 1.5 L | FIT    |

**23695**



| Años        | Marca | Motor        | Modelo |
|-------------|-------|--------------|--------|
| 2011 - 2009 | HONDA | 4 CIL. 2.4 L | CR-V   |

**23696**



| Años        | Marca | Motor        | Modelo |
|-------------|-------|--------------|--------|
| 2011 - 2010 | HONDA | 4 CIL. 2.4 L | CR-V   |

**23697**



| Años        | Marca | Motor        | Modelo |
|-------------|-------|--------------|--------|
| 2011 - 2006 | HONDA | 4 CIL. 1.8 L | CIVIC  |

## MANGUERAS

**23698**



| Años        | Marca | Motor        | Modelo |
|-------------|-------|--------------|--------|
| 2012 - 2011 | HONDA | 4 CIL. 2.4 L | ACCORD |

**23703**



| Años        | Marca  | Motor        | Modelo |
|-------------|--------|--------------|--------|
| 2015 - 2013 | NISSAN | 4 CIL. 1.6 L | TIIDA  |

**23717**



| Años        | Marca    | Motor     | Modelo |
|-------------|----------|-----------|--------|
| 2013 - 2010 | CADILLAC | V6, 3.0 L | CTS    |
| 2014 - 2012 | CADILLAC | V6, 3.6 L | CTS    |

**23699**



| Años        | Marca | Motor        | Modelo |
|-------------|-------|--------------|--------|
| 2012 - 2011 | HONDA | 4 CIL. 2.4 L | ACCORD |

**23704**



| Años        | Marca  | Motor        | Modelo |
|-------------|--------|--------------|--------|
| 2015 - 2013 | NISSAN | 4 CIL. 1.6 L | TIIDA  |

**23718**



| Años        | Marca    | Motor     | Modelo |
|-------------|----------|-----------|--------|
| 2013 - 2010 | CADILLAC | V6, 3.0 L | CTS    |
| 2014 - 2012 | CADILLAC | V6, 3.6 L | CTS    |

**23700**



| Años        | Marca  | Motor     | Modelo |
|-------------|--------|-----------|--------|
| 2014 - 2010 | NISSAN | V6, 3.5 L | MURANO |

**23714**



| Años        | Marca    | Motor     | Modelo |
|-------------|----------|-----------|--------|
| 2011 - 2010 | CADILLAC | V6, 3.0 L | SRX    |
| 2015 - 2012 | CADILLAC | V6, 3.6 L | SRX    |

**23719**



| Años        | Marca | Motor     | Modelo   |
|-------------|-------|-----------|----------|
| 2013 - 2010 | BUICK | V6, 3.6 L | LACROSSE |

**23701**



| Años        | Marca  | Motor     | Modelo |
|-------------|--------|-----------|--------|
| 2014 - 2010 | NISSAN | V6, 3.5 L | MURANO |

**23715**



| Años        | Marca    | Motor     | Modelo |
|-------------|----------|-----------|--------|
| 2011 - 2010 | CADILLAC | V6, 3.0 L | SRX    |
| 2015 - 2012 | CADILLAC | V6, 3.6 L | SRX    |

**23720**



| Años        | Marca | Motor     | Modelo   |
|-------------|-------|-----------|----------|
| 2015 - 2010 | BUICK | V6, 3.6 L | LACROSSE |

# CATÁLOGO MÁSTER AUTOMOTRIZ

## MANGUERAS

**23728**



| Años        | Marca  | Motor        | Modelo |
|-------------|--------|--------------|--------|
| 2012 - 2009 | TOYOTA | 4 CIL. 2.5 L | RAV4   |

**23729**



| Años        | Marca     | Motor     | Modelo                  |
|-------------|-----------|-----------|-------------------------|
| 2013 - 2011 | CHEVROLET | V8, 6.0 L | SILVERADO SERIES PICKUP |

**23734**



| Años        | Marca  | Motor        | Modelo  |
|-------------|--------|--------------|---------|
| 2013 - 2013 | SUZUKI | 4 CIL. 2.4 L | KIZASHI |

**23735**



| Años        | Marca  | Motor        | Modelo  |
|-------------|--------|--------------|---------|
| 2013 - 2013 | SUZUKI | 4 CIL. 2.4 L | KIZASHI |

**23736**



| Años        | Marca | Motor        | Modelo  |
|-------------|-------|--------------|---------|
| 2015 - 2015 | KIA   | 4 CIL. 2.4 L | SORENTO |

**23737**



| Años        | Marca | Motor        | Modelo  |
|-------------|-------|--------------|---------|
| 2015 - 2015 | KIA   | 4 CIL. 2.4 L | SORENTO |

**23739**



| Años        | Marca      | Motor        | Modelo  |
|-------------|------------|--------------|---------|
| 2001 - 2000 | VOLKSWAGEN | 4 CIL. 1.8 L | GOLF    |
| 2005 - 2000 | VOLKSWAGEN | 4 CIL. 1.8 L | JETTA   |
| 2015 - 2010 | VOLKSWAGEN | 4 CIL. 1.8 L | CLASICO |

**23741**



| Años        | Marca      | Motor        | Modelo |
|-------------|------------|--------------|--------|
| 2010 - 2008 | VOLKSWAGEN | 4 CIL. 2.0 L | JETTA  |
| 2011 - 2010 | VOLKSWAGEN | 4 CIL. 2.0 L | EOS    |
| 2012 - 2010 | VOLKSWAGEN | 4 CIL. 2.0 L | GTI    |
| 2013 - 2009 | AUDI       | 4 CIL. 2.0 L | A3     |
| 2013 - 2012 | VOLKSWAGEN | 4 CIL. 2.0 L | BEETLE |

**23742**



| Años        | Marca      | Motor        | Modelo |
|-------------|------------|--------------|--------|
| 2012 - 2010 | VOLKSWAGEN | 4 CIL. 2.0 L | GTI    |
| 2012 - 2011 | VOLKSWAGEN | 4 CIL. 2.0 L | EOS    |
| 2013 - 2009 | AUDI       | 4 CIL. 2.0 L | A3     |

**23743**



| Años        | Marca  | Motor        | Modelo  |
|-------------|--------|--------------|---------|
| 2014 - 2012 | SUBARU | 6 CIL. 3.6 L | OUTBACK |
| 2014 - 2014 | SUBARU | 6 CIL. 3.6 L | LEGACY  |

**23757**



| Años        | Marca | Motor        | Modelo |
|-------------|-------|--------------|--------|
| 2011 - 2008 | FORD  | 4 CIL. 2.0 L | FOCUS  |

**23758**



| Años        | Marca | Motor        | Modelo |
|-------------|-------|--------------|--------|
| 2013 - 2011 | FORD  | 4 CIL. 1.6 L | FIESTA |

## MANGUERAS

**23759**



| Años        | Marca | Motor        | Modelo |
|-------------|-------|--------------|--------|
| 2016 - 2011 | FORD  | 4 CIL. 1.6 L | FIESTA |

**23770**



| Años        | Marca     | Motor     | Modelo                  |
|-------------|-----------|-----------|-------------------------|
| 2013 - 2011 | CHEVROLET | V8, 6.0 L | SILVERADO SERIES PICKUP |

**23787**



| Años        | Marca | Motor     | Modelo |
|-------------|-------|-----------|--------|
| 2014 - 2010 | HONDA | V6, 3.5 L | PILOT  |

**23760**



| Años        | Marca | Motor        | Modelo |
|-------------|-------|--------------|--------|
| 2013 - 2011 | FORD  | 4 CIL. 1.6 L | FIESTA |

**23781**



| Años        | Marca | Motor     | Modelo |
|-------------|-------|-----------|--------|
| 2012 - 2010 | ACURA | V6, 3.7 L | MDX    |

**23798**



| Años        | Marca     | Motor        | Modelo |
|-------------|-----------|--------------|--------|
| 2015 - 2011 | CHEVROLET | 4 CIL. 1.8 L | CRUZE  |

**23766**



| Años        | Marca  | Motor        | Modelo |
|-------------|--------|--------------|--------|
| 2014 - 2011 | TOYOTA | 4 CIL. 1.8 L | PRIUS  |

**23782**



| Años        | Marca | Motor     | Modelo |
|-------------|-------|-----------|--------|
| 2012 - 2010 | ACURA | V6, 3.7 L | MDX    |

**23799**



| Años        | Marca     | Motor        | Modelo |
|-------------|-----------|--------------|--------|
| 2015 - 2011 | CHEVROLET | 4 CIL. 1.8 L | CRUZE  |

**23767**



| Años        | Marca  | Motor        | Modelo |
|-------------|--------|--------------|--------|
| 2014 - 2011 | TOYOTA | 4 CIL. 1.8 L | PRIUS  |

**23784**



| Años        | Marca | Motor     | Modelo    |
|-------------|-------|-----------|-----------|
| 2014 - 2010 | HONDA | V6, 3.5 L | PILOT     |
| 2014 - 2010 | HONDA | V6, 3.5 L | RIDGELINE |

**23800**



| Años        | Marca     | Motor        | Modelo |
|-------------|-----------|--------------|--------|
| 2015 - 2014 | CHEVROLET | 4 CIL. 1.4 L | CRUZE  |



# CATÁLOGO MÁSTER AUTOMOTRIZ

## MANGUERAS

**23802**



Años . . . . . Marca . . . . . Motor . . . . . Modelo . . . . .  
2013 - 2012 CHEVROLET V6, 4.3 L SILVERADO SERIES PICKUP

**23808**



Años . . . . . Marca . . . . . Motor . . . . . Modelo . . . . .  
2013 - 2011 CHEVROLET V8, 6.0 L SILVERADO SERIES PICKUP

**23830**



Años . . . . . Marca . . . . . Motor . . . . . Modelo . . . . .  
2012 - 2007 NISSAN 4 CIL. 2.5 L SENTRA

**23804**



Años . . . . . Marca . . . . . Motor . . . . . Modelo . . . . .  
2015 - 2011 TOYOTA V6, 3.5 L SIENNA

**23823**



Años . . . . . Marca . . . . . Motor . . . . . Modelo . . . . .  
2006 - 2001 VOLKSWAGEN 4 CIL. 2.0 L GOLF  
2008 - 2008 VOLKSWAGEN 4 CIL. 2.0 L JETTA  
2015 - 2010 VOLKSWAGEN 4 CIL. 2.0 L CLASICO

**23831**



Años . . . . . Marca . . . . . Motor . . . . . Modelo . . . . .  
2014 - 2011 HONDA V6, 3.5 L ODYSSEY

**23806**



Años . . . . . Marca . . . . . Motor . . . . . Modelo . . . . .  
2013 - 2011 TOYOTA V6, 3.5 L SIENNA

**23825**



Años . . . . . Marca . . . . . Motor . . . . . Modelo . . . . .  
2006 - 2001 VOLKSWAGEN 4 CIL. 2.0 L GOLF  
2008 - 2001 VOLKSWAGEN 4 CIL. 2.0 L JETTA

**23833**



Años . . . . . Marca . . . . . Motor . . . . . Modelo . . . . .  
2014 - 2011 HONDA V6, 3.5 L ODYSSEY

**23807**



Años . . . . . Marca . . . . . Motor . . . . . Modelo . . . . .  
2013 - 2011 TOYOTA V6, 3.5 L SIENNA

**23827**



Años . . . . . Marca . . . . . Motor . . . . . Modelo . . . . .  
2014 - 2012 HONDA 4 CIL. 2.4 L CR-V

**23834**



Años . . . . . Marca . . . . . Motor . . . . . Modelo . . . . .  
2014 - 2012 HONDA 4 CIL. 2.4 L CR-V

## MANGUERAS

**23835**



| Años        | Marca | Motor        | Modelo |
|-------------|-------|--------------|--------|
| 2013 - 2011 | HONDA | 4 CIL. 1.5 L | FIT    |

**23857**



| Años        | Marca | Motor        | Modelo |
|-------------|-------|--------------|--------|
| 2015 - 2015 | KIA   | 4 CIL. 2.0 L | FORTE  |

**23867**



| Años        | Marca      | Motor     | Modelo |
|-------------|------------|-----------|--------|
| 2003 - 2000 | VOLKSWAGEN | V6, 2.8 L | JETTA  |

**23837**



| Años        | Marca | Motor     | Modelo    |
|-------------|-------|-----------|-----------|
| 2014 - 2010 | HONDA | V6, 3.5 L | RIDGELINE |

**23859**



| Años        | Marca | Motor        | Modelo |
|-------------|-------|--------------|--------|
| 2013 - 2012 | HONDA | 4 CIL. 1.8 L | CIVIC  |

**23868**



| Años        | Marca   | Motor     | Modelo  |
|-------------|---------|-----------|---------|
| 2010 - 2010 | MERCURY | V6, 3.0 L | MARINER |
| 2012 - 2008 | FORD    | V6, 3.0 L | ESCAPE  |

**23838**



| Años        | Marca  | Motor        | Modelo   |
|-------------|--------|--------------|----------|
| 2014 - 2011 | SUBARU | 4 CIL. 2.5 L | FORESTER |
| 2014 - 2013 | SUBARU | 4 CIL. 2.0 L | IMPREZA  |

**23862**



| Años        | Marca | Motor        | Modelo |
|-------------|-------|--------------|--------|
| 2012 - 2012 | HONDA | 4 CIL. 1.8 L | CIVIC  |

**23870**



| Años        | Marca   | Motor     | Modelo     |
|-------------|---------|-----------|------------|
| 2006 - 2005 | FORD    | V8, 5.4 L | EXPEDITION |
| 2006 - 2005 | LINCOLN | V8, 5.4 L | NAVIGATOR  |

**23839**



| Años        | Marca | Motor        | Modelo |
|-------------|-------|--------------|--------|
| 2009 - 2007 | MAZDA | 4 CIL. 2.3 L | 3      |

**23863**



| Años        | Marca | Motor        | Modelo |
|-------------|-------|--------------|--------|
| 2013 - 2012 | HONDA | 4 CIL. 1.8 L | CIVIC  |

**23873**



| Años        | Marca | Motor     | Modelo   |
|-------------|-------|-----------|----------|
| 2010 - 2010 | FORD  | V8, 4.6 L | EXPLORER |

# CATÁLOGO MÁSTER AUTOMOTRIZ

## MANGUERAS

**23879**



Años . . . . . Marca . . . . . Motor . . . . . Modelo . . . . .  
2013 - 2013 HYUNDAI 4 CIL. 1.8 L ELANTRA

**23905**



Años . . . . . Marca . . . . . Motor . . . . . Modelo . . . . .  
2015 - 2015 KIA 4 CIL. 2.0 L SPORTAGE

**23939**



Años . . . . . Marca . . . . . Motor . . . . . Modelo . . . . .  
2015 - 2012 CHEVROLET 4 CIL. 2.4 L CAPTIVA SPORT

**23881**



Años . . . . . Marca . . . . . Motor . . . . . Modelo . . . . .  
2013 - 2013 HYUNDAI 4 CIL. 1.8 L ELANTRA

**23906**



Años . . . . . Marca . . . . . Motor . . . . . Modelo . . . . .  
2013 - 2013 HYUNDAI 4 CIL. 2.4 L SONATA

**23941**



Años . . . . . Marca . . . . . Motor . . . . . Modelo . . . . .  
2015 - 2012 CHEVROLET 4 CIL. 2.4 L CAPTIVA SPORT

**23882**



Años . . . . . Marca . . . . . Motor . . . . . Modelo . . . . .  
2013 - 2013 HYUNDAI 4 CIL. 1.8 L ELANTRA

**23920**



Años . . . . . Marca . . . . . Motor . . . . . Modelo . . . . .  
2015 - 2015 KIA 4 CIL. 2.0 L SPORTAGE

**23948**



Años . . . . . Marca . . . . . Motor . . . . . Modelo . . . . .  
2011 - 2010 CHEVROLET V8, 6.2 L CAMARO

**23901**



Años . . . . . Marca . . . . . Motor . . . . . Modelo . . . . .  
2013 - 2013 HYUNDAI 4 CIL. 2.4 L SONATA

**23922**



Años . . . . . Marca . . . . . Motor . . . . . Modelo . . . . .  
2013 - 2012 CHEVROLET V8, 6.2 L CAMARO

**23952**



Años . . . . . Marca . . . . . Motor . . . . . Modelo . . . . .  
2005 - 2001 VOLKSWAGEN 4 CIL. 1.8 L PASSAT

## MANGUERAS

**23967**



| Años        | Marca  | Motor     | Modelo |
|-------------|--------|-----------|--------|
| 2013 - 2011 | NISSAN | V6, 3.5 L | ALTIMA |
| 2013 - 2012 | NISSAN | V6, 3.5 L | MAXIMA |

**23973**



| Años        | Marca  | Motor     | Modelo |
|-------------|--------|-----------|--------|
| 2015 - 2013 | NISSAN | V8, 5.6 L | NV2500 |

**23978**



| Años        | Marca  | Motor        | Modelo |
|-------------|--------|--------------|--------|
| 2013 - 2012 | NISSAN | 4 CIL. 1.6 L | JUKE   |

**23969**



| Años        | Marca  | Motor     | Modelo |
|-------------|--------|-----------|--------|
| 2015 - 2013 | NISSAN | V6, 4.0 L | NV2500 |

**23974**



| Años        | Marca  | Motor        | Modelo |
|-------------|--------|--------------|--------|
| 2015 - 2012 | NISSAN | 4 CIL. 1.6 L | JUKE   |

**23979**



| Años        | Marca  | Motor        | Modelo |
|-------------|--------|--------------|--------|
| 2012 - 2009 | NISSAN | 4 CIL. 2.0 L | SENTRA |

**23970**



| Años        | Marca  | Motor     | Modelo |
|-------------|--------|-----------|--------|
| 2015 - 2013 | NISSAN | V6, 4.0 L | NV2500 |

**23975**



| Años        | Marca  | Motor        | Modelo |
|-------------|--------|--------------|--------|
| 2013 - 2012 | NISSAN | 4 CIL. 1.6 L | JUKE   |

**23982**



| Años        | Marca | Motor        | Modelo |
|-------------|-------|--------------|--------|
| 2013 - 2012 | HONDA | 4 CIL. 2.4 L | CIVIC  |

**23971**



| Años        | Marca  | Motor     | Modelo |
|-------------|--------|-----------|--------|
| 2015 - 2013 | NISSAN | V8, 5.6 L | NV2500 |

**23977**



| Años        | Marca  | Motor        | Modelo |
|-------------|--------|--------------|--------|
| 2015 - 2012 | NISSAN | 4 CIL. 1.6 L | JUKE   |

**23985**



| Años        | Marca | Motor        | Modelo |
|-------------|-------|--------------|--------|
| 2013 - 2012 | HONDA | 4 CIL. 2.4 L | CIVIC  |

# CATÁLOGO MÁSTER AUTOMOTRIZ

## MANGUERAS

**24067**



Años . . . . . Marca . . . . . Motor . . . . . Modelo  
2010 - 2000 VOLKSWAGEN 4 CIL. 2.0 L BEETLE

**24070**



Años . . . . . Marca . . . . . Motor . . . . . Modelo  
2003 - 2001 VOLKSWAGEN 4 CIL. 1.8 L GOLF  
2005 - 2000 VOLKSWAGEN 4 CIL. 1.8 L JETTA  
2005 - 2002 SEAT 4 CIL. 1.8 L TOLEDO  
2006 - 2000 VOLKSWAGEN 4 CIL. 2.0 L GOLF  
2007 - 2001 SEAT 4 CIL. 1.8 L LEON  
2008 - 2000 VOLKSWAGEN 4 CIL. 2.0 L JETTA  
2011 - 2011 VOLKSWAGEN 4 CIL. 1.9 L CLASICO

**24071**



Años . . . . . Marca . . . . . Motor . . . . . Modelo  
2001 - 2000 VOLKSWAGEN 4 CIL. 2.0 L BEETLE

**24095**



Años . . . . . Marca . . . . . Motor . . . . . Modelo  
2013 - 2013 CHEVROLET 4 CIL. 2.0 L MALIBU

2013 - 2013 CHEVROLET 4 CIL. 2.5 L MALIBU

**24096**



Años . . . . . Marca . . . . . Motor . . . . . Modelo  
2014 - 2013 CHEVROLET 4 CIL. 2.0 L MALIBU  
2014 - 2013 CHEVROLET 4 CIL. 2.5 L MALIBU

**24099**



Años . . . . . Marca . . . . . Motor . . . . . Modelo  
2014 - 2013 TOYOTA 4 CIL. 2.5 L RAV4

**24101**



Años . . . . . Marca . . . . . Motor . . . . . Modelo  
2014 - 2012 TOYOTA 4 CIL. 2.5 L CAMRY

**24102**



Años . . . . . Marca . . . . . Motor . . . . . Modelo  
2014 - 2012 TOYOTA 4 CIL. 2.5 L CAMRY

**24116**



Años . . . . . Marca . . . . . Motor . . . . . Modelo  
2002 - 2000 VOLKSWAGEN V6, 2.8 L JETTA

**24127**



Años . . . . . Marca . . . . . Motor . . . . . Modelo  
2001 - 2000 VOLKSWAGEN 4 CIL. 2.0 L GOLF  
2001 - 2001 VOLKSWAGEN 4 CIL. 2.0 L JETTA

**24160**



Años . . . . . Marca . . . . . Motor . . . . . Modelo  
2014 - 2013 CHEVROLET 4 CIL. 2.0 L MALIBU  
2014 - 2013 CHEVROLET 4 CIL. 2.5 L MALIBU

**24171**



Años . . . . . Marca . . . . . Motor . . . . . Modelo  
2009 - 2005 CHEVROLET V6, 3.4 L EQUINOX

## MANGUERAS

**24172**



| Años        | Marca  | Motor     | Modelo |
|-------------|--------|-----------|--------|
| 2014 - 2012 | TOYOTA | V6, 3.5 L | CAMRY  |

**24192**



| Años        | Marca | Motor        | Modelo |
|-------------|-------|--------------|--------|
| 2013 - 2012 | FORD  | 4 CIL. 2.0 L | FOCUS  |

**24373**



| Años        | Marca     | Motor        | Modelo |
|-------------|-----------|--------------|--------|
| 2016 - 2012 | CHEVROLET | 4 CIL. 1.6 L | SONIC  |

**24188**



| Años        | Marca      | Motor        | Modelo    |
|-------------|------------|--------------|-----------|
| 2012 - 2012 | MITSUBISHI | 4 CIL. 2.4 L | OUTLANDER |

**24280**



| Años        | Marca | Motor        | Modelo |
|-------------|-------|--------------|--------|
| 2010 - 2009 | MAZDA | 4 CIL. 2.5 L | 6      |

**24374**



| Años        | Marca     | Motor        | Modelo |
|-------------|-----------|--------------|--------|
| 2016 - 2012 | CHEVROLET | 4 CIL. 1.6 L | SONIC  |

**24190**



| Años        | Marca | Motor        | Modelo |
|-------------|-------|--------------|--------|
| 2013 - 2012 | FORD  | 4 CIL. 2.0 L | FOCUS  |

**24290**



| Años        | Marca | Motor        | Modelo |
|-------------|-------|--------------|--------|
| 2010 - 2009 | MAZDA | 4 CIL. 2.5 L | 6      |

**24391**



| Años        | Marca  | Motor        | Modelo     |
|-------------|--------|--------------|------------|
| 2015 - 2014 | TOYOTA | 4 CIL. 2.7 L | HIGHLANDER |

**24191**



| Años        | Marca | Motor        | Modelo |
|-------------|-------|--------------|--------|
| 2013 - 2011 | FORD  | 4 CIL. 1.6 L | FIESTA |

**24372**



| Años        | Marca     | Motor        | Modelo |
|-------------|-----------|--------------|--------|
| 2015 - 2015 | CHEVROLET | 4 CIL. 1.4 L | TRAX   |
| 2016 - 2013 | BUICK     | 4 CIL. 1.4 L | ENCORE |

**24392**



| Años        | Marca  | Motor     | Modelo     |
|-------------|--------|-----------|------------|
| 2014 - 2011 | TOYOTA | V6, 4.0 L | FJ CRUISER |



# CATÁLOGO MÁSTER AUTOMOTRIZ

## MANGUERAS

**24394**



| Años        | Marca   | Motor     | Modelo  |
|-------------|---------|-----------|---------|
| 2005 - 2003 | LINCOLN | V8, 4.6 L | AVIATOR |

**24397**



| Años        | Marca | Motor        | Modelo |
|-------------|-------|--------------|--------|
| 2016 - 2013 | FORD  | 4 CIL. 2.5 L | FUSION |

**24407**



| Años        | Marca | Motor     | Modelo  |
|-------------|-------|-----------|---------|
| 2012 - 2010 | FORD  | V8, 5.4 L | MUSTANG |
| 2014 - 2013 | FORD  | V8, 5.8 L | MUSTANG |

**24429**



| Años        | Marca | Motor        | Modelo |
|-------------|-------|--------------|--------|
| 2009 - 2009 | FORD  | 4 CIL. 2.5 L | ESCAPE |

**24435**



| Años        | Marca   | Motor        | Modelo |
|-------------|---------|--------------|--------|
| 2015 - 2013 | LINCOLN | 4 CIL. 2.0 L | MKZ    |
| 2016 - 2013 | FORD    | 4 CIL. 2.0 L | FUSION |

**24449**



| Años        | Marca   | Motor     | Modelo    |
|-------------|---------|-----------|-----------|
| 2002 - 2000 | LINCOLN | V8, 5.4 L | NAVIGATOR |

**24454**



| Años        | Marca     | Motor        | Modelo |
|-------------|-----------|--------------|--------|
| 2015 - 2015 | CHEVROLET | 4 CIL. 2.0 L | MALIBU |
| 2015 - 2015 | CHEVROLET | 4 CIL. 2.5 L | MALIBU |
| 2016 - 2015 | BUICK     | 4 CIL. 2.0 L | REGAL  |

**24472**



| Años        | Marca | Motor     | Modelo            |
|-------------|-------|-----------|-------------------|
| 2009 - 2009 | DODGE | V8, 5.7 L | RAM SERIES PICKUP |

**24476**



| Años        | Marca     | Motor     | Modelo                  |
|-------------|-----------|-----------|-------------------------|
| 2015 - 2015 | CHEVROLET | V8, 6.0 L | EXPRESS                 |
| 2015 - 2015 | CHEVROLET | V8, 6.0 L | SILVERADO SERIES PICKUP |
| 2016 - 2015 | GMC       | V8, 6.0 L | SIERRA SERIES PICKUP    |

**24478**



| Años        | Marca     | Motor     | Modelo                  |
|-------------|-----------|-----------|-------------------------|
| 2015 - 2014 | CHEVROLET | V6, 4.3 L | SILVERADO SERIES PICKUP |
| 2015 - 2014 | CHEVROLET | V8, 5.3 L | SILVERADO SERIES PICKUP |
| 2016 - 2014 | GMC       | V6, 4.3 L | SIERRA SERIES PICKUP    |
| 2016 - 2014 | GMC       | V8, 5.3 L | SIERRA SERIES PICKUP    |
| 2016 - 2014 | GMC       | V8, 6.2 L | SIERRA SERIES PICKUP    |

**24479**



| Años        | Marca     | Motor     | Modelo                  |
|-------------|-----------|-----------|-------------------------|
| 2015 - 2014 | CHEVROLET | V6, 4.3 L | SILVERADO SERIES PICKUP |
| 2015 - 2014 | CHEVROLET | V8, 5.3 L | SILVERADO SERIES PICKUP |
| 2016 - 2014 | GMC       | V6, 4.3 L | SIERRA SERIES PICKUP    |
| 2016 - 2014 | GMC       | V8, 5.3 L | SIERRA SERIES PICKUP    |
| 2016 - 2014 | GMC       | V8, 6.2 L | SIERRA SERIES PICKUP    |

## MANGUERAS

**24481**



| Años        | Marca     | Motor     | Modelo                  |
|-------------|-----------|-----------|-------------------------|
| 2015 - 2015 | CHEVROLET | V8, 6.0 L | EXPRESS                 |
| 2015 - 2015 | CHEVROLET | V8, 6.0 L | SILVERADO SERIES PICKUP |
| 2016 - 2015 | GMC       | V8, 6.0 L | SIERRA SERIES PICKUP    |

**24532**



| Años        | Marca      | Motor        | Modelo      |
|-------------|------------|--------------|-------------|
| 2014 - 2012 | VOLKSWAGEN | 5 CIL. 2.5 L | PASSAT      |
| 2015 - 2010 | VOLKSWAGEN | 5 CIL. 2.5 L | JETTA NUEVO |
| 2015 - 2012 | VOLKSWAGEN | 5 CIL. 2.5 L | BEETLE      |

**24621**



| Años        | Marca | Motor     | Modelo          |
|-------------|-------|-----------|-----------------|
| 2017 - 2015 | FORD  | V6, 3.5 L | F SERIES PICKUP |

**24490**



| Años        | Marca | Motor     | Modelo                     |
|-------------|-------|-----------|----------------------------|
| 2016 - 2013 | FORD  | V6, 3.5 L | EXPLORER                   |
| 2016 - 2015 | FORD  | V6, 3.5 L | POLICE INTERCEPTOR UTILITY |

**24585**



| Años        | Marca      | Motor     | Modelo      |
|-------------|------------|-----------|-------------|
| 2000 - 2000 | LAND ROVER | V8, 4.0 L | RANGE ROVER |
| 2002 - 2000 | LAND ROVER | V8, 4.6 L | RANGE ROVER |

**24625**



| Años        | Marca | Motor     | Modelo  |
|-------------|-------|-----------|---------|
| 2016 - 2014 | FORD  | V6, 3.5 L | TRANSIT |
| 2016 - 2014 | FORD  | V6, 3.7 L | TRANSIT |

**24526**



| Años        | Marca     | Motor        | Modelo |
|-------------|-----------|--------------|--------|
| 2016 - 2014 | CHEVROLET | 4 CIL. 1.8 L | CRUZE  |

**24597**



| Años        | Marca | Motor        | Modelo |
|-------------|-------|--------------|--------|
| 2015 - 2014 | MAZDA | 4 CIL. 2.0 L | 3      |
| 2015 - 2014 | MAZDA | 4 CIL. 2.5 L | 3      |

**28410**



| Años        | Marca     | Motor     | Modelo                  |
|-------------|-----------|-----------|-------------------------|
| 2009 - 2008 | CHEVROLET | V8, 6.0 L | SILVERADO SERIES PICKUP |
| 2013 - 2002 | CHEVROLET | V6, 4.3 L | SILVERADO SERIES PICKUP |
| 2013 - 2007 | GMC       | V8, 6.2 L | SIERRA SERIES PICKUP    |
| 2013 - 2009 | CHEVROLET | V8, 6.0 L | SUBURBAN                |
| 2013 - 2013 | CHEVROLET | V8, 4.8 L | SILVERADO SERIES PICKUP |
| 2013 - 2013 | CHEVROLET | V8, 5.3 L | SILVERADO SERIES PICKUP |
| 2013 - 2013 | GMC       | V8, 5.3 L | SIERRA SERIES PICKUP    |
| 2014 - 2002 | NISSAN    | V6, 3.5 L | MAXIMA                  |
| 2014 - 2007 | CADILLAC  | V8, 6.2 L | ESCALADE                |
| 2014 - 2007 | CHEVROLET | V8, 5.3 L | SUBURBAN                |
| 2014 - 2007 | CHEVROLET | V8, 5.3 L | TAHOE                   |
| 2015 - 2010 | NISSAN    | V6, 3.5 L | ALTIMA                  |
| 2015 - 2012 | NISSAN    | V8, 5.6 L | ARMADA                  |

**24530**



| Años        | Marca      | Motor        | Modelo      |
|-------------|------------|--------------|-------------|
| 2015 - 2010 | VOLKSWAGEN | 5 CIL. 2.5 L | JETTA NUEVO |
| 2015 - 2012 | VOLKSWAGEN | 5 CIL. 2.5 L | BEETLE      |

**24613**



| Años        | Marca | Motor        | Modelo |
|-------------|-------|--------------|--------|
| 2006 - 2003 | VOLVO | 5 CIL. 2.5 L | XC90   |

# CATÁLOGO MÁSTER AUTOMOTRIZ

## MANGUERAS

**28461**



| Años        | Marca     | Motor     | Modelo  |
|-------------|-----------|-----------|---------|
| 2004 - 2002 | CHEVROLET | V6, 2.5 L | TRACKER |

**28466**



| Años        | Marca     | Motor        | Modelo     |
|-------------|-----------|--------------|------------|
| 2001 - 2000 | FORD      | 4 CIL. 2.0 L | ESCORT     |
| 2002 - 2000 | FORD      | V8, 4.6 L    | EXPEDITION |
| 2002 - 2000 | FORD      | V8, 5.4 L    | EXPEDITION |
| 2002 - 2002 | CHEVROLET | V8, 5.7 L    | EXPRESS    |
| 2002 - 2002 | MERCURY   | V6, 3.0 L    | SABLE      |
| 2003 - 2002 | CHEVROLET | V6, 4.3 L    | EXPRESS    |
| 2004 - 2001 | CHEVROLET | V6, 3.4 L    | VENTURE    |
| 2005 - 2000 | FORD      | V6, 4.0 L    | EXPLORER   |
| 2006 - 2002 | JEEP      | V6, 3.7 L    | LIBERTY    |
| 2007 - 2004 | CHEVROLET | V8, 5.3 L    | EXPRESS    |
| 2007 - 2004 | CHEVROLET | V8, 6.0 L    | EXPRESS    |

**28467**



| Años        | Marca     | Motor     | Modelo  |
|-------------|-----------|-----------|---------|
| 2000 - 2000 | CHRYSLER  | V6, 3.3 L | VOYAGER |
| 2003 - 2002 | CHEVROLET | V6, 4.3 L | EXPRESS |

**28468**



| Años        | Marca     | Motor     | Modelo  |
|-------------|-----------|-----------|---------|
| 2002 - 2002 | CHEVROLET | V8, 5.7 L | EXPRESS |

**28469**



| Años        | Marca     | Motor     | Modelo                  |
|-------------|-----------|-----------|-------------------------|
| 2004 - 2000 | FORD      | V6, 4.2 L | F SERIES PICKUP         |
| 2013 - 2000 | CHEVROLET | V6, 4.3 L | SILVERADO SERIES PICKUP |

**28474**



| Años        | Marca     | Motor     | Modelo  |
|-------------|-----------|-----------|---------|
| 2000 - 2000 | INFINITI  | V6, 3.0 L | I30     |
| 2000 - 2000 | NISSAN    | V6, 3.0 L | MAXIMA  |
| 2003 - 2002 | CHEVROLET | V6, 4.3 L | EXPRESS |
| 2004 - 2001 | CHEVROLET | V6, 3.4 L | VENTURE |

**28475**



| Años        | Marca     | Motor     | Modelo  |
|-------------|-----------|-----------|---------|
| 2002 - 2002 | CHEVROLET | V8, 5.7 L | EXPRESS |
| 2002 - 2002 | JAGUAR    | V8, 4.0 L | S-TYPE  |
| 2002 - 2002 | LINCOLN   | V8, 3.9 L | LS      |

2003 - 2002 CHEVROLET V6, 4.3 L EXPRESS

**CH110031**



| Años        | Marca | Motor     | Modelo  |
|-------------|-------|-----------|---------|
| 2000 - 2000 | DODGE | V6, 2.5 L | STRATUS |

**CH110043**



| Años        | Marca | Motor     | Modelo  |
|-------------|-------|-----------|---------|
| 2000 - 2000 | DODGE | V6, 2.5 L | STRATUS |

**CH110081**



| Años        | Marca | Motor        | Modelo |
|-------------|-------|--------------|--------|
| 2012 - 2000 | DODGE | 4 CIL. 1.0 L | ATOS   |

**CH110082**



| Años        | Marca | Motor        | Modelo |
|-------------|-------|--------------|--------|
| 2012 - 2005 | DODGE | 4 CIL. 1.1 L | ATOS   |



# POWERING PROGRESS

## MANGUERAS

### CH110091



| Años        | Marca | Motor        | Modelo |
|-------------|-------|--------------|--------|
| 2012 - 2005 | DODGE | 4 CIL. 1.1 L | ATOS   |

### CH110092



| Años        | Marca | Motor        | Modelo |
|-------------|-------|--------------|--------|
| 2012 - 2000 | DODGE | 4 CIL. 1.0 L | ATOS   |

### CH115591



| Años        | Marca | Motor     | Modelo            |
|-------------|-------|-----------|-------------------|
| 2000 - 2000 | DODGE | V8, 5.2 L | RAM 2500          |
| 2000 - 2000 | DODGE | V8, 5.9 L | RAM 2500          |
| 2000 - 2000 | DODGE | V8, 5.2 L | RAM SERIES PICKUP |
| 2001 - 2000 | DODGE | V8, 5.9 L | RAM 3500          |
| 2001 - 2000 | DODGE | V8, 5.9 L | RAM 4000          |
| 2001 - 2000 | DODGE | V8, 5.9 L | RAM CHARGER       |
| 2001 - 2000 | DODGE | V8, 5.9 L | RAM SERIES PICKUP |

### CH116391



| Años        | Marca | Motor     | Modelo   |
|-------------|-------|-----------|----------|
| 2000 - 2000 | DODGE | V6, 3.9 L | RAM 1500 |

|             |       |           |                   |
|-------------|-------|-----------|-------------------|
| 2001 - 2000 | DODGE | V6, 3.9 L | RAM SERIES PICKUP |
|-------------|-------|-----------|-------------------|

### CH117592



| Años        | Marca | Motor     | Modelo            |
|-------------|-------|-----------|-------------------|
| 2000 - 2000 | DODGE | V8, 5.2 L | RAM 2500          |
| 2000 - 2000 | DODGE | V8, 5.9 L | RAM 2500          |
| 2000 - 2000 | DODGE | V8, 5.2 L | RAM SERIES PICKUP |
| 2001 - 2000 | DODGE | V8, 5.9 L | RAM 3500          |
| 2001 - 2000 | DODGE | V8, 5.9 L | RAM 4000          |
| 2001 - 2000 | DODGE | V8, 5.9 L | RAM CHARGER       |
| 2001 - 2000 | DODGE | V8, 5.9 L | RAM SERIES PICKUP |

### CH119402



| Años        | Marca | Motor        | Modelo |
|-------------|-------|--------------|--------|
| 2005 - 2003 | DODGE | 4 CIL. 2.4 L | H100   |

### CH130041



| Años        | Marca | Motor        | Modelo |
|-------------|-------|--------------|--------|
| 2001 - 2000 | FORD  | 4 CIL. 2.0 L | ESCORT |

### CH130121



| Años        | Marca | Motor        | Modelo |
|-------------|-------|--------------|--------|
| 2007 - 2001 | FORD  | 4 CIL. 1.6 L | KA     |

### CH130132



| Años        | Marca | Motor        | Modelo |
|-------------|-------|--------------|--------|
| 2007 - 2001 | FORD  | 4 CIL. 1.6 L | KA     |

### CH130142



| Años        | Marca | Motor        | Modelo |
|-------------|-------|--------------|--------|
| 2007 - 2001 | FORD  | 4 CIL. 1.6 L | KA     |

### CH130151



| Años        | Marca | Motor        | Modelo |
|-------------|-------|--------------|--------|
| 2000 - 2000 | FORD  | 4 CIL. 1.3 L | FIESTA |
| 2003 - 2000 | FORD  | 4 CIL. 1.4 L | FIESTA |



# CATÁLOGO MÁSTER AUTOMOTRIZ

## MANGUERAS

### CH130221



| Años        | Marca | Motor        | Modelo |
|-------------|-------|--------------|--------|
| 2010 - 2001 | FORD  | 4 CIL. 1.6 L | FIESTA |
| 2015 - 2011 | FORD  | 4 CIL. 1.6 L | IKON   |

### CH130261



| Años        | Marca | Motor        | Modelo   |
|-------------|-------|--------------|----------|
| 2010 - 2003 | FORD  | 4 CIL. 2.0 L | ECOSPORT |

### CH139401



| Años        | Marca | Motor        | Modelo |
|-------------|-------|--------------|--------|
| 2006 - 2003 | FORD  | 4 CIL. 2.0 L | MONDEO |

### CH130223



| Años        | Marca | Motor        | Modelo |
|-------------|-------|--------------|--------|
| 2002 - 2001 | FORD  | 4 CIL. 1.6 L | FIESTA |
| 2013 - 2001 | FORD  | 4 CIL. 1.6 L | IKON   |

### CH130272



| Años        | Marca | Motor        | Modelo   |
|-------------|-------|--------------|----------|
| 2010 - 2003 | FORD  | 4 CIL. 2.0 L | ECOSPORT |

### CH139402



| Años        | Marca | Motor        | Modelo |
|-------------|-------|--------------|--------|
| 2006 - 2003 | FORD  | 4 CIL. 2.0 L | MONDEO |

### CH130232



| Años        | Marca | Motor        | Modelo |
|-------------|-------|--------------|--------|
| 2010 - 2001 | FORD  | 4 CIL. 1.6 L | FIESTA |
| 2015 - 2011 | FORD  | 4 CIL. 1.6 L | IKON   |

### CH130281



| Años        | Marca | Motor        | Modelo  |
|-------------|-------|--------------|---------|
| 2012 - 2003 | FORD  | 4 CIL. 1.6 L | COURIER |

### CH140111



| Años        | Marca     | Motor        | Modelo |
|-------------|-----------|--------------|--------|
| 2003 - 2000 | CHEVROLET | 4 CIL. 1.8 L | ASTRA  |
| 2003 - 2000 | CHEVROLET | 4 CIL. 1.8 L | ZAFIRA |
| 2006 - 2004 | CHEVROLET | 4 CIL. 2.4 L | ASTRA  |
| 2006 - 2004 | CHEVROLET | 4 CIL. 2.4 L | ZAFIRA |

### CH130241



| Años        | Marca | Motor        | Modelo |
|-------------|-------|--------------|--------|
| 2007 - 2002 | FORD  | 4 CIL. 1.6 L | IKON   |

### CH130292



| Años        | Marca | Motor        | Modelo  |
|-------------|-------|--------------|---------|
| 2010 - 2001 | FORD  | 4 CIL. 1.6 L | FIESTA  |
| 2012 - 2003 | FORD  | 4 CIL. 1.6 L | COURIER |
| 2015 - 2011 | FORD  | 4 CIL. 1.6 L | IKON    |

### CH140131



| Años        | Marca     | Motor        | Modelo |
|-------------|-----------|--------------|--------|
| 2003 - 2000 | CHEVROLET | 4 CIL. 2.2 L | ASTRA  |

## MANGUERAS

### CH140141



| Años        | Marca     | Motor        | Modelo |
|-------------|-----------|--------------|--------|
| 2003 - 2000 | CHEVROLET | 4 CIL. 1.8 L | ASTRA  |
| 2003 - 2000 | CHEVROLET | 4 CIL. 1.8 L | ZAFIRA |

### CH140152



| Años        | Marca     | Motor        | Modelo |
|-------------|-----------|--------------|--------|
| 2003 - 2000 | CHEVROLET | 4 CIL. 1.8 L | ASTRA  |
| 2003 - 2000 | CHEVROLET | 4 CIL. 1.8 L | ZAFIRA |
| 2006 - 2004 | CHEVROLET | 4 CIL. 2.4 L | ASTRA  |
| 2006 - 2004 | CHEVROLET | 4 CIL. 2.4 L | ZAFIRA |

### CH140162



| Años        | Marca     | Motor        | Modelo |
|-------------|-----------|--------------|--------|
| 2003 - 2000 | CHEVROLET | 4 CIL. 2.2 L | ASTRA  |
| 2003 - 2000 | CHEVROLET | 4 CIL. 2.2 L | ZAFIRA |

### CH140184



| Años        | Marca     | Motor        | Modelo |
|-------------|-----------|--------------|--------|
| 2004 - 2000 | CHEVROLET | 4 CIL. 1.6 L | MONZA  |
| 2012 - 2000 | CHEVROLET | 4 CIL. 1.6 L | CHEVY  |

### CH140187



| Años        | Marca     | Motor        | Modelo |
|-------------|-----------|--------------|--------|
| 2004 - 2000 | CHEVROLET | 4 CIL. 1.6 L | MONZA  |
| 2012 - 2000 | CHEVROLET | 4 CIL. 1.6 L | CHEVY  |

### CH140201



| Años        | Marca     | Motor        | Modelo  |
|-------------|-----------|--------------|---------|
| 2008 - 2003 | CHEVROLET | 4 CIL. 1.8 L | CORSA   |
| 2012 - 2003 | CHEVROLET | 4 CIL. 1.8 L | TORNADO |

### CH140222



| Años        | Marca     | Motor        | Modelo  |
|-------------|-----------|--------------|---------|
| 2008 - 2003 | CHEVROLET | 4 CIL. 1.8 L | CORSA   |
| 2012 - 2003 | CHEVROLET | 4 CIL. 1.8 L | TORNADO |

### CH140231



| Años        | Marca     | Motor        | Modelo |
|-------------|-----------|--------------|--------|
| 2003 - 2001 | CHEVROLET | 4 CIL. 2.2 L | LUV    |

### CH140242



| Años        | Marca     | Motor        | Modelo |
|-------------|-----------|--------------|--------|
| 2003 - 2001 | CHEVROLET | 4 CIL. 2.2 L | LUV    |

### CH140253



| Años        | Marca     | Motor        | Modelo |
|-------------|-----------|--------------|--------|
| 2004 - 2000 | CHEVROLET | 4 CIL. 1.6 L | MONZA  |
| 2012 - 2000 | CHEVROLET | 4 CIL. 1.6 L | CHEVY  |

### CH140441



| Años        | Marca     | Motor     | Modelo |
|-------------|-----------|-----------|--------|
| 2000 - 2000 | CHEVROLET | V8, 5.7 L | C-1500 |
| 2000 - 2000 | CHEVROLET | V8, 5.7 L | C-2500 |

### CH140451



| Años        | Marca     | Motor        | Modelo |
|-------------|-----------|--------------|--------|
| 2004 - 2000 | CHEVROLET | 4 CIL. 1.6 L | MONZA  |
| 2012 - 2000 | CHEVROLET | 4 CIL. 1.6 L | CHEVY  |



# CATÁLOGO MÁSTER AUTOMOTRIZ

## MANGUERAS

### CH140471



| Años        | Marca     | Motor        | Modelo |
|-------------|-----------|--------------|--------|
| 2004 - 2000 | CHEVROLET | 4 CIL. 1.6 L | MONZA  |
| 2012 - 2000 | CHEVROLET | 4 CIL. 1.6 L | CHEVY  |

### CH140482



| Años        | Marca     | Motor        | Modelo |
|-------------|-----------|--------------|--------|
| 2004 - 2000 | CHEVROLET | 4 CIL. 1.6 L | MONZA  |
| 2012 - 2000 | CHEVROLET | 4 CIL. 1.6 L | CHEVY  |

### CH140491



| Años        | Marca     | Motor        | Modelo       |
|-------------|-----------|--------------|--------------|
| 2002 - 2000 | CHEVROLET | 4 CIL. 2.4 L | CAVALIER Z24 |

### CH146572



| Años        | Marca     | Motor     | Modelo |
|-------------|-----------|-----------|--------|
| 2000 - 2000 | CHEVROLET | V8, 5.7 L | C-1500 |

### CH149001



| Años        | Marca     | Motor        | Modelo |
|-------------|-----------|--------------|--------|
| 2006 - 2004 | CHEVROLET | 4 CIL. 2.0 L | ASTRA  |

### CH149002



| Años        | Marca     | Motor        | Modelo |
|-------------|-----------|--------------|--------|
| 2006 - 2004 | CHEVROLET | 4 CIL. 2.0 L | ASTRA  |

### CH149011



| Años        | Marca     | Motor        | Modelo |
|-------------|-----------|--------------|--------|
| 2006 - 2004 | CHEVROLET | 4 CIL. 2.4 L | ASTRA  |

### CH149012



| Años        | Marca     | Motor        | Modelo |
|-------------|-----------|--------------|--------|
| 2006 - 2004 | CHEVROLET | 4 CIL. 2.4 L | ASTRA  |

### CH149101



| Años        | Marca   | Motor        | Modelo |
|-------------|---------|--------------|--------|
| 2014 - 2003 | PONTIAC | 4 CIL. 1.0 L | MATIZ  |

### CH149102



| Años        | Marca   | Motor        | Modelo |
|-------------|---------|--------------|--------|
| 2014 - 2003 | PONTIAC | 4 CIL. 1.0 L | MATIZ  |

### CH149201



| Años        | Marca     | Motor        | Modelo |
|-------------|-----------|--------------|--------|
| 2008 - 2005 | CHEVROLET | 4 CIL. 1.8 L | MERIVA |

### CH149203



| Años        | Marca     | Motor        | Modelo |
|-------------|-----------|--------------|--------|
| 2004 - 2000 | CHEVROLET | 4 CIL. 1.6 L | MONZA  |
| 2012 - 2000 | CHEVROLET | 4 CIL. 1.6 L | CHEVY  |

## MANGUERAS

### CH150101



| Años        | Marca  | Motor        | Modelo |
|-------------|--------|--------------|--------|
| 2014 - 2006 | TOYOTA | 4 CIL. 2.7 L | HIACE  |

### CH150102



| Años        | Marca  | Motor        | Modelo |
|-------------|--------|--------------|--------|
| 2014 - 2006 | TOYOTA | 4 CIL. 2.7 L | HIACE  |

### CH150112



| Años        | Marca  | Motor        | Modelo |
|-------------|--------|--------------|--------|
| 2014 - 2006 | TOYOTA | 4 CIL. 2.7 L | HIACE  |

### CH180011



| Años        | Marca  | Motor        | Modelo |
|-------------|--------|--------------|--------|
| 2015 - 2000 | NISSAN | 4 CIL. 1.6 L | TSURU  |

### CH180012



| Años        | Marca  | Motor        | Modelo |
|-------------|--------|--------------|--------|
| 2015 - 2000 | NISSAN | 4 CIL. 1.6 L | TSURU  |

### CH180031



| Años        | Marca  | Motor        | Modelo     |
|-------------|--------|--------------|------------|
| 2001 - 2000 | NISSAN | 4 CIL. 2.4 L | CHASIS     |
| 2001 - 2000 | NISSAN | 4 CIL. 2.4 L | ESTAQUITAS |
| 2001 - 2000 | NISSAN | 4 CIL. 2.4 L | KING CAB   |
| 2001 - 2000 | NISSAN | 4 CIL. 2.4 L | PICKUP     |

### CH180042



| Años        | Marca  | Motor        | Modelo     |
|-------------|--------|--------------|------------|
| 2001 - 2000 | NISSAN | 4 CIL. 2.4 L | CHASIS     |
| 2001 - 2000 | NISSAN | 4 CIL. 2.4 L | ESTAQUITAS |
| 2001 - 2000 | NISSAN | 4 CIL. 2.4 L | KING CAB   |
| 2001 - 2000 | NISSAN | 4 CIL. 2.4 L | PICKUP     |

### CH180051



| Años        | Marca  | Motor        | Modelo |
|-------------|--------|--------------|--------|
| 2002 - 2000 | NISSAN | 4 CIL. 2.0 L | SENTRA |

|             |        |              |        |
|-------------|--------|--------------|--------|
| 2003 - 2000 | NISSAN | 4 CIL. 1.8 L | SENTRA |
|-------------|--------|--------------|--------|

### CH180062



| Años        | Marca  | Motor        | Modelo |
|-------------|--------|--------------|--------|
| 2002 - 2000 | NISSAN | 4 CIL. 2.0 L | SENTRA |
| 2003 - 2000 | NISSAN | 4 CIL. 1.8 L | SENTRA |

### CH180071



| Años        | Marca  | Motor        | Modelo |
|-------------|--------|--------------|--------|
| 2001 - 2000 | NISSAN | 4 CIL. 1.6 L | SENTRA |

### CH180082



| Años        | Marca  | Motor        | Modelo |
|-------------|--------|--------------|--------|
| 2001 - 2000 | NISSAN | 4 CIL. 1.6 L | SENTRA |

### CH180101



| Años        | Marca  | Motor        | Modelo |
|-------------|--------|--------------|--------|
| 2015 - 2008 | NISSAN | 4 CIL. 2.4 L | NP300  |

# CATÁLOGO MÁSTER AUTOMOTRIZ

## MANGUERAS

### CH180102



Años . . . . . Marca . . . . . Motor . . . . . Modelo . . . . .  
2015 - 2008 NISSAN 4 CIL. 2.4 L NP300

### CH180141



Años . . . . . Marca . . . . . Motor . . . . . Modelo . . . . .  
2012 - 2000 NISSAN 4 CIL. 2.4 L URVAN

### CH180142



Años . . . . . Marca . . . . . Motor . . . . . Modelo . . . . .  
2011 - 2009 NISSAN 4 CIL. 2.5 L URVAN

### CH180151



Años . . . . . Marca . . . . . Motor . . . . . Modelo . . . . .  
2011 - 2009 NISSAN 4 CIL. 2.5 L URVAN

### CH180152



Años . . . . . Marca . . . . . Motor . . . . . Modelo . . . . .  
2012 - 2000 NISSAN 4 CIL. 2.4 L URVAN

### CH180182



Años . . . . . Marca . . . . . Motor . . . . . Modelo . . . . .  
2009 - 2003 RENAULT 4 CIL. 1.6 L CLIO  
2009 - 2005 RENAULT 4 CIL. 1.6 L KANGOO EXPRESS  
2010 - 2002 NISSAN 4 CIL. 1.6 L PLATINA  
2013 - 2005 RENAULT 4 CIL. 1.6 L KANGOO

### CH180191



Años . . . . . Marca . . . . . Motor . . . . . Modelo . . . . .  
2009 - 2003 RENAULT 4 CIL. 1.6 L CLIO  
2009 - 2005 RENAULT 4 CIL. 1.6 L KANGOO EXPRESS  
2010 - 2002 NISSAN 4 CIL. 1.6 L PLATINA  
2013 - 2005 RENAULT 4 CIL. 1.6 L KANGOO

### CH180202



Años . . . . . Marca . . . . . Motor . . . . . Modelo . . . . .  
2007 - 2000 NISSAN 4 CIL. 2.4 L PICKUP

2008 - 2000 NISSAN 4 CIL. 2.4 L ESTAQUITAS

### CH180301



Años . . . . . Marca . . . . . Motor . . . . . Modelo . . . . .  
2015 - 2008 NISSAN 4 CIL. 2.5 L NP300

### CH180302



Años . . . . . Marca . . . . . Motor . . . . . Modelo . . . . .  
2015 - 2008 NISSAN 4 CIL. 2.5 L NP300

### CH181263



Años . . . . . Marca . . . . . Motor . . . . . Modelo . . . . .  
2000 - 2000 NISSAN 4 CIL. 1.6 L TSURU  
2000 - 2000 NISSAN 4 CIL. 2.0 L TSURU

### CH189201



Años . . . . . Marca . . . . . Motor . . . . . Modelo . . . . .  
2000 - 2000 NISSAN 4 CIL. 2.0 L TSURU

## MANGUERAS

### CH189202



| Años        | Marca  | Motor        | Modelo |
|-------------|--------|--------------|--------|
| 2000 - 2000 | NISSAN | 4 CIL. 2.0 L | TSURU  |

### CH220011



| Años        | Marca      | Motor        | Modelo |
|-------------|------------|--------------|--------|
| 2010 - 2004 | VOLKSWAGEN | 4 CIL. 1.6 L | LUPO   |

### CH220021



| Años        | Marca      | Motor        | Modelo |
|-------------|------------|--------------|--------|
| 2010 - 2004 | VOLKSWAGEN | 4 CIL. 1.6 L | LUPO   |

### CH220034



| Años        | Marca      | Motor        | Modelo |
|-------------|------------|--------------|--------|
| 2000 - 2000 | VOLKSWAGEN | 4 CIL. 1.8 L | GOLF   |
| 2000 - 2000 | VOLKSWAGEN | 4 CIL. 1.8 L | JETTA  |
| 2001 - 2000 | VOLKSWAGEN | 4 CIL. 1.8 L | DERBY  |

### CH220054



| Años        | Marca      | Motor        | Modelo |
|-------------|------------|--------------|--------|
| 2000 - 2000 | VOLKSWAGEN | 4 CIL. 1.8 L | GOLF   |
| 2000 - 2000 | VOLKSWAGEN | 4 CIL. 1.8 L | JETTA  |
| 2001 - 2000 | VOLKSWAGEN | 4 CIL. 1.8 L | DERBY  |

### CH220064



| Años        | Marca      | Motor        | Modelo |
|-------------|------------|--------------|--------|
| 2000 - 2000 | VOLKSWAGEN | 4 CIL. 1.8 L | GOLF   |
| 2000 - 2000 | VOLKSWAGEN | 4 CIL. 1.8 L | JETTA  |
| 2001 - 2000 | VOLKSWAGEN | 4 CIL. 1.8 L | DERBY  |

### CH220073



| Años        | Marca      | Motor        | Modelo |
|-------------|------------|--------------|--------|
| 2000 - 2000 | VOLKSWAGEN | 4 CIL. 1.8 L | GOLF   |
| 2000 - 2000 | VOLKSWAGEN | 4 CIL. 1.8 L | JETTA  |

### CH220083



| Años        | Marca      | Motor        | Modelo |
|-------------|------------|--------------|--------|
| 2000 - 2000 | VOLKSWAGEN | 4 CIL. 1.8 L | GOLF   |
| 2000 - 2000 | VOLKSWAGEN | 4 CIL. 1.8 L | JETTA  |

### CH220111



| Años        | Marca      | Motor        | Modelo  |
|-------------|------------|--------------|---------|
| 2009 - 2005 | VOLKSWAGEN | 4 CIL. 1.9 L | EUROVAN |

### CH220112



| Años        | Marca      | Motor        | Modelo  |
|-------------|------------|--------------|---------|
| 2009 - 2005 | VOLKSWAGEN | 4 CIL. 1.9 L | EUROVAN |

### CH220333



| Años        | Marca      | Motor        | Modelo |
|-------------|------------|--------------|--------|
| 2000 - 2000 | VOLKSWAGEN | 4 CIL. 1.8 L | GOLF   |
| 2000 - 2000 | VOLKSWAGEN | 4 CIL. 1.8 L | JETTA  |

### CH220423



| Años        | Marca      | Motor        | Modelo        |
|-------------|------------|--------------|---------------|
| 2001 - 2000 | VOLKSWAGEN | 4 CIL. 1.8 L | POINTER       |
| 2001 - 2000 | VOLKSWAGEN | 4 CIL. 1.8 L | POINTER TRUCK |

# CATÁLOGO MÁSTER AUTOMOTRIZ

## MANGUERAS

### CH220523



| Años        | Marca      | Motor        | Modelo        |
|-------------|------------|--------------|---------------|
| 2001 - 2000 | VOLKSWAGEN | 4 CIL. 1.8 L | POINTER       |
| 2001 - 2000 | VOLKSWAGEN | 4 CIL. 1.8 L | POINTER TRUCK |

### CH220532



| Años        | Marca      | Motor        | Modelo        |
|-------------|------------|--------------|---------------|
| 2001 - 2000 | VOLKSWAGEN | 4 CIL. 1.8 L | POINTER       |
| 2001 - 2000 | VOLKSWAGEN | 4 CIL. 1.8 L | POINTER TRUCK |

### CH220593



| Años        | Marca      | Motor        | Modelo |
|-------------|------------|--------------|--------|
| 2000 - 2000 | VOLKSWAGEN | 4 CIL. 1.8 L | GOLF   |
| 2000 - 2000 | VOLKSWAGEN | 4 CIL. 1.8 L | JETTA  |
| 2001 - 2000 | VOLKSWAGEN | 4 CIL. 1.8 L | COMBI  |
| 2001 - 2000 | VOLKSWAGEN | 4 CIL. 1.8 L | DERBY  |
| 2001 - 2000 | VOLKSWAGEN | 4 CIL. 1.8 L | PANEL  |

### CH220663



| Años        | Marca      | Motor        | Modelo |
|-------------|------------|--------------|--------|
| 2000 - 2000 | VOLKSWAGEN | 4 CIL. 1.8 L | GOLF   |

2000 - 2000 VOLKSWAGEN 4 CIL. 1.8 L JETTA

### CH220702



| Años        | Marca      | Motor        | Modelo |
|-------------|------------|--------------|--------|
| 2008 - 2000 | VOLKSWAGEN | 4 CIL. 1.8 L | DERBY  |

### CH220711



| Años        | Marca      | Motor        | Modelo |
|-------------|------------|--------------|--------|
| 2008 - 2000 | VOLKSWAGEN | 4 CIL. 1.8 L | DERBY  |

### CH220721



| Años        | Marca      | Motor        | Modelo |
|-------------|------------|--------------|--------|
| 2001 - 2000 | VOLKSWAGEN | 4 CIL. 2.0 L | GOLF   |

### CH220731



| Años        | Marca      | Motor        | Modelo |
|-------------|------------|--------------|--------|
| 2001 - 2000 | VOLKSWAGEN | 4 CIL. 2.0 L | GOLF   |
| 2001 - 2000 | VOLKSWAGEN | 4 CIL. 2.0 L | JETTA  |

### CH220741



| Años        | Marca      | Motor        | Modelo  |
|-------------|------------|--------------|---------|
| 2003 - 2001 | VOLKSWAGEN | 5 CIL. 2.5 L | EUROVAN |

### CH220751



| Años        | Marca      | Motor        | Modelo  |
|-------------|------------|--------------|---------|
| 2003 - 2001 | VOLKSWAGEN | 5 CIL. 2.5 L | EUROVAN |

### CH220762



| Años        | Marca      | Motor        | Modelo  |
|-------------|------------|--------------|---------|
| 2005 - 2001 | VOLKSWAGEN | 5 CIL. 2.5 L | EUROVAN |
| 2006 - 2006 | VOLKSWAGEN | 4 CIL. 1.9 L | EUROVAN |

### CH220772



| Años        | Marca      | Motor        | Modelo  |
|-------------|------------|--------------|---------|
| 2005 - 2001 | VOLKSWAGEN | 5 CIL. 2.5 L | EUROVAN |
| 2006 - 2006 | VOLKSWAGEN | 4 CIL. 1.9 L | EUROVAN |

## MANGUERAS

### CH220782



| Años        | Marca      | Motor        | Modelo  |
|-------------|------------|--------------|---------|
| 2007 - 2003 | VOLKSWAGEN | 4 CIL. 1.6 L | POLO    |
| 2009 - 2003 | SEAT       | 4 CIL. 1.6 L | CORDOBA |
| 2009 - 2003 | SEAT       | 4 CIL. 1.6 L | IBIZA   |

### CH220852



| Años        | Marca      | Motor        | Modelo        |
|-------------|------------|--------------|---------------|
| 2005 - 2002 | VOLKSWAGEN | 4 CIL. 1.8 L | POINTER TRUCK |
| 2008 - 2002 | VOLKSWAGEN | 4 CIL. 1.8 L | POINTER       |

### CH227182



| Años        | Marca      | Motor        | Modelo |
|-------------|------------|--------------|--------|
| 2001 - 2000 | VOLKSWAGEN | 4 CIL. 1.8 L | COMBI  |
| 2001 - 2000 | VOLKSWAGEN | 4 CIL. 1.8 L | PANEL  |

### CH220811



| Años        | Marca      | Motor        | Modelo |
|-------------|------------|--------------|--------|
| 2004 - 2003 | VOLKSWAGEN | 4 CIL. 1.8 L | DERBY  |

### CH220871



| Años        | Marca      | Motor        | Modelo  |
|-------------|------------|--------------|---------|
| 2007 - 2003 | VOLKSWAGEN | 4 CIL. 1.6 L | POLO    |
| 2009 - 2003 | SEAT       | 4 CIL. 1.6 L | CORDOBA |
| 2009 - 2003 | SEAT       | 4 CIL. 1.6 L | IBIZA   |

### CH228181



| Años        | Marca      | Motor        | Modelo |
|-------------|------------|--------------|--------|
| 2000 - 2000 | VOLKSWAGEN | 4 CIL. 1.8 L | GOLF   |
| 2000 - 2000 | VOLKSWAGEN | 4 CIL. 1.8 L | JETTA  |

### CH220832



| Años        | Marca      | Motor        | Modelo |
|-------------|------------|--------------|--------|
| 2004 - 2003 | VOLKSWAGEN | 4 CIL. 2.0 L | DERBY  |
| 2008 - 2003 | VOLKSWAGEN | 4 CIL. 1.8 L | DERBY  |

### CH221003



| Años        | Marca      | Motor        | Modelo |
|-------------|------------|--------------|--------|
| 2001 - 2000 | VOLKSWAGEN | 4 CIL. 1.6 L | SEDAN  |

### CH228182



| Años        | Marca      | Motor        | Modelo |
|-------------|------------|--------------|--------|
| 2000 - 2000 | VOLKSWAGEN | 4 CIL. 1.8 L | GOLF   |
| 2000 - 2000 | VOLKSWAGEN | 4 CIL. 1.8 L | JETTA  |
| 2001 - 2000 | VOLKSWAGEN | 4 CIL. 2.0 L | GOLF   |

### CH220841



| Años        | Marca      | Motor        | Modelo        |
|-------------|------------|--------------|---------------|
| 2005 - 2000 | VOLKSWAGEN | 4 CIL. 1.8 L | POINTER TRUCK |
| 2008 - 2000 | VOLKSWAGEN | 4 CIL. 1.8 L | POINTER       |

### CH227181



| Años        | Marca      | Motor        | Modelo |
|-------------|------------|--------------|--------|
| 2001 - 2000 | VOLKSWAGEN | 4 CIL. 1.8 L | COMBI  |
| 2001 - 2000 | VOLKSWAGEN | 4 CIL. 1.8 L | PANEL  |

### CH229181



| Años        | Marca      | Motor        | Modelo |
|-------------|------------|--------------|--------|
| 2000 - 2000 | VOLKSWAGEN | 4 CIL. 1.8 L | GOLF   |



## MANGUERAS

### CH229182



| Años        | Marca      | Motor        | Modelo |
|-------------|------------|--------------|--------|
| 2000 - 2000 | VOLKSWAGEN | 4 CIL. 1.8 L | GOLF   |

### CH230002



| Años        | Marca   | Motor        | Modelo     |
|-------------|---------|--------------|------------|
| 2008 - 2000 | PEUGEOT | 4 CIL. 1.4 L | 206        |
| 2008 - 2000 | PEUGEOT | 4 CIL. 1.6 L | 206        |
| 2008 - 2004 | PEUGEOT | 4 CIL. 1.6 L | GRAND RAID |
| 2012 - 2004 | PEUGEOT | 4 CIL. 1.6 L | PARTNER    |

## POLEAS Y TENSORES

### 36024



| Años        | Marca     | Motor        | Modelo  |
|-------------|-----------|--------------|---------|
| 2008 - 2003 | CHEVROLET | 4 CIL. 1.8 L | CORSA   |
| 2009 - 2003 | CHEVROLET | 4 CIL. 1.8 L | MERIVA  |
| 2009 - 2003 | CHEVROLET | 4 CIL. 1.8 L | TORNADO |

### 36026



| Años        | Marca  | Motor     | Modelo       |
|-------------|--------|-----------|--------------|
| 2006 - 2000 | TOYOTA | V8, 4.7 L | LAND CRUISER |
| 2007 - 2003 | TOYOTA | V8, 4.7 L | 4 RUNNER     |
| 2008 - 2000 | TOYOTA | V8, 4.7 L | TUNDRA       |
| 2008 - 2001 | TOYOTA | V8, 4.7 L | SEQUOIA      |

### 36079



| Años        | Marca | Motor        | Modelo |
|-------------|-------|--------------|--------|
| 2002 - 2002 | SAAB  | 4 CIL. 2.0 L | 9-3    |
| 2007 - 2002 | SAAB  | 4 CIL. 2.3 L | 9-5    |

### 36086



| Años        | Marca | Motor        | Modelo   |
|-------------|-------|--------------|----------|
| 2010 - 2006 | DODGE | 4 CIL. 1.4 L | ATTITUDE |

| Años        | Marca | Motor        | Modelo   |
|-------------|-------|--------------|----------|
| 2010 - 2006 | DODGE | 4 CIL. 1.6 L | ATTITUDE |

### 36087



| Años        | Marca  | Motor        | Modelo |
|-------------|--------|--------------|--------|
| 2004 - 2003 | NISSAN | V6, 3.5 L    | MURANO |
| 2005 - 2002 | NISSAN | V6, 3.5 L    | MAXIMA |
| 2006 - 2002 | NISSAN | V6, 3.5 L    | ALTIMA |
| 2006 - 2006 | NISSAN | 6 CIL. 3.5 L | MURANO |
| 2006 - 2006 | NISSAN | 6 CIL. 3.5 L | QUEST  |
| 2009 - 2004 | NISSAN | V6, 3.5 L    | QUEST  |

### 36094



| Años        | Marca | Motor        | Modelo            |
|-------------|-------|--------------|-------------------|
| 2002 - 2000 | DODGE | 6 CIL. 5.9 L | RAM SERIES PICKUP |

### 36100

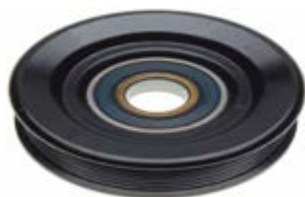

| Años        | Marca    | Motor     | Modelo        |
|-------------|----------|-----------|---------------|
| 2003 - 2000 | CHRYSLER | V6, 2.7 L | CONCORDE      |
| 2004 - 2000 | CHRYSLER | V6, 2.7 L | INTREPID      |
| 2004 - 2000 | FORD     | V8, 4.6 L | MUSTANG       |
| 2006 - 2001 | LINCOLN  | V8, 4.6 L | TOWN CAR      |
| 2006 - 2003 | MERCURY  | V8, 4.6 L | GRAND MARQUIS |

### 36101



| Años        | Marca     | Motor        | Modelo      |
|-------------|-----------|--------------|-------------|
| 2006 - 2004 | CHEVROLET | 4 CIL. 2.8 L | COLORADO    |
| 2006 - 2004 | CHEVROLET | 5 CIL. 3.5 L | COLORADO    |
| 2006 - 2006 | HUMMER    | 5 CIL. 3.5 L | H3          |
| 2007 - 2002 | CHEVROLET | 6 CIL. 4.2 L | TRAILBLAZER |
| 2007 - 2002 | GMC       | 6 CIL. 4.2 L | ENVOY       |
| 2010 - 2007 | CHEVROLET | 4 CIL. 2.9 L | COLORADO    |
| 2010 - 2007 | CHEVROLET | 5 CIL. 3.7 L | COLORADO    |
| 2010 - 2007 | GMC       | 5 CIL. 3.7 L | CANYON      |
| 2010 - 2007 | HUMMER    | 5 CIL. 3.7 L | H3          |

### 36105



| Años        | Marca      | Motor        | Modelo          |
|-------------|------------|--------------|-----------------|
| 2009 - 2005 | VOLKSWAGEN | 5 CIL. 2.5 L | BORA            |
| 2009 - 2008 | VOLKSWAGEN | 5 CIL. 2.5 L | BORA SPORTWAGEN |
| 2013 - 2006 | VOLKSWAGEN | 5 CIL. 2.5 L | BEETLE          |
| 2013 - 2010 | VOLKSWAGEN | 5 CIL. 2.5 L | JETTA NUEVO     |
| 2013 - 2012 | VOLKSWAGEN | 5 CIL. 2.5 L | PASSAT          |

### 36106



| Años        | Marca      | Motor        | Modelo          |
|-------------|------------|--------------|-----------------|
| 2009 - 2005 | VOLKSWAGEN | 5 CIL. 2.5 L | BORA            |
| 2009 - 2008 | VOLKSWAGEN | 5 CIL. 2.5 L | BORA SPORTWAGEN |

# CATÁLOGO MÁSTER AUTOMOTRIZ

## POLEAS Y TENSORES

**36110**



| Años        | Marca     | Motor     | Modelo        |
|-------------|-----------|-----------|---------------|
| 2012 - 2008 | CHEVROLET | V6, 3.6 L | MALIBU        |
| 2012 - 2010 | BUICK     | V6, 3.6 L | ENCLAVE       |
| 2012 - 2010 | BUICK     | V6, 3.6 L | LACROSSE      |
| 2012 - 2012 | GMC       | V6, 3.0 L | TERRAIN       |
| 2014 - 2012 | CHEVROLET | V6, 3.0 L | CAPTIVA SPORT |

**36119**



| Años        | Marca  | Motor     | Modelo       |
|-------------|--------|-----------|--------------|
| 2002 - 2000 | TOYOTA | V8, 4.7 L | LAND CRUISER |
| 2002 - 2000 | TOYOTA | V8, 4.7 L | TUNDRA       |
| 2005 - 2001 | TOYOTA | V8, 4.7 L | SEQUOIA      |

**36151**



| Años        | Marca     | Motor        | Modelo  |
|-------------|-----------|--------------|---------|
| 2008 - 2004 | CHEVROLET | 4 CIL. 1.8 L | ASTRA   |
| 2008 - 2004 | CHEVROLET | 4 CIL. 1.8 L | CORSA   |
| 2009 - 2004 | CHEVROLET | 4 CIL. 1.8 L | MERIVA  |
| 2009 - 2004 | CHEVROLET | 4 CIL. 1.8 L | TORNADO |

**36112**



| Años        | Marca | Motor     | Modelo    |
|-------------|-------|-----------|-----------|
| 2006 - 2003 | ACURA | V6, 3.5 L | MDX       |
| 2007 - 2003 | HONDA | V6, 3.0 L | ACCORD    |
| 2008 - 2004 | ACURA | V6, 3.2 L | TL        |
| 2008 - 2005 | HONDA | V6, 3.5 L | PILOT     |
| 2008 - 2006 | ACURA | V6, 3.5 L | RL        |
| 2008 - 2008 | ACURA | V6, 3.5 L | TL        |
| 2010 - 2006 | HONDA | V6, 3.5 L | RIDGELINE |
| 2010 - 2007 | ACURA | V6, 3.7 L | MDX       |
| 2010 - 2009 | ACURA | V6, 3.7 L | RL        |
| 2010 - 2010 | ACURA | V6, 3.5 L | TSX       |
| 2014 - 2005 | HONDA | V6, 3.5 L | ODYSSEY   |

**36136**



| Años        | Marca | Motor        | Modelo |
|-------------|-------|--------------|--------|
| 2005 - 2005 | FORD  | 4 CIL. 1.6 L | KA     |

**36152**



| Años        | Marca     | Motor        | Modelo |
|-------------|-----------|--------------|--------|
| 2010 - 2006 | CHEVROLET | 4 CIL. 2.0 L | OPTRA  |
| 2012 - 2000 | CHEVROLET | 4 CIL. 1.6 L | CHEVY  |

**36142**



| Años        | Marca  | Motor        | Modelo |
|-------------|--------|--------------|--------|
| 2006 - 2000 | NISSAN | 4 CIL. 1.8 L | SENTRA |

**36156**



| Años        | Marca    | Motor        | Modelo     |
|-------------|----------|--------------|------------|
| 2006 - 2004 | DODGE    | 4 CIL. 2.0 L | NEON       |
| 2010 - 2008 | CHRYSLER | 4 CIL. 2.4 L | PT CRUISER |
| 2011 - 2010 | TOYOTA   | 4 CIL. 2.5 L | CAMRY      |

**36116**



| Años        | Marca  | Motor        | Modelo   |
|-------------|--------|--------------|----------|
| 2001 - 2000 | NISSAN | 4 CIL. 2.4 L | FRONTIER |
| 2001 - 2000 | NISSAN | 4 CIL. 2.4 L | XTERRA   |

**36150**



| Años        | Marca     | Motor        | Modelo |
|-------------|-----------|--------------|--------|
| 2003 - 2000 | CHEVROLET | 4 CIL. 1.8 L | ZAFIRA |
| 2006 - 2000 | CHEVROLET | 4 CIL. 1.8 L | ASTRA  |

**36157**



| Años        | Marca | Motor     | Modelo     |
|-------------|-------|-----------|------------|
| 2004 - 2002 | FORD  | V8, 4.6 L | EXPEDITION |



# POWERING PROGRESS

## POLEAS Y TENSORES

**36157**



| Años        | Marca   | Motor     | Modelo              |
|-------------|---------|-----------|---------------------|
| 2005 - 2003 | LINCOLN | V8, 4.6 L | AVIATOR             |
| 2008 - 2007 | LINCOLN | V8, 5.4 L | MARK LT             |
| 2008 - 2008 | FORD    | V8, 4.6 L | E SERIES VAN        |
| 2008 - 2008 | FORD    | V8, 5.4 L | E SERIES VAN        |
| 2009 - 2007 | FORD    | V8, 5.4 L | F-350 SUPER DUTY    |
| 2009 - 2008 | LINCOLN | V8, 5.4 L | NAVIGATOR           |
| 2010 - 2002 | FORD    | V8, 4.6 L | F SERIES PICKUP     |
| 2010 - 2002 | FORD    | V8, 5.4 L | F SERIES PICKUP     |
| 2010 - 2002 | FORD    | V8, 5.4 L | LOBO                |
| 2010 - 2005 | FORD    | V8, 4.6 L | LOBO                |
| 2010 - 2006 | FORD    | V8, 4.6 L | MUSTANG             |
| 2010 - 2007 | FORD    | V8, 4.6 L | EXPLORER            |
| 2010 - 2007 | FORD    | V8, 4.6 L | EXPLORER SPORT TRAC |
| 2010 - 2008 | FORD    | V8, 4.6 L | F-150               |
| 2014 - 2002 | FORD    | V8, 5.4 L | EXPEDITION          |

**36169**



| Años        | Marca     | Motor     | Modelo                  |
|-------------|-----------|-----------|-------------------------|
| 2007 - 2006 | CHEVROLET | V8, 4.8 L | TAHOE                   |
| 2008 - 2007 | CADILLAC  | V8, 6.2 L | ESCALADE                |
| 2008 - 2007 | CHEVROLET | V8, 5.3 L | AVALANCHE               |
| 2008 - 2007 | GMC       | V8, 6.2 L | SIERRA SERIES PICKUP    |
| 2008 - 2007 | GMC       | V8, 5.3 L | YUKON                   |
| 2008 - 2007 | GMC       | V8, 6.2 L | YUKON                   |
| 2008 - 2008 | CHEVROLET | V8, 5.3 L | EXPRESS                 |
| 2008 - 2008 | CHEVROLET | V8, 6.0 L | EXPRESS                 |
| 2008 - 2008 | CHEVROLET | V8, 4.8 L | SILVERADO SERIES PICKUP |
| 2008 - 2008 | CHEVROLET | V8, 5.3 L | SILVERADO SERIES PICKUP |
| 2008 - 2008 | CHEVROLET | V8, 5.3 L | SUBURBAN                |
| 2008 - 2008 | CHEVROLET | V8, 6.0 L | SUBURBAN                |
| 2008 - 2008 | CHEVROLET | V8, 5.3 L | TAHOE                   |
| 2008 - 2008 | HUMMER    | V8, 6.2 L | H2                      |

2014 - 2006 TOYOTA V6, 4.0 L TACOMA

**36193**



| Años        | Marca     | Motor        | Modelo |
|-------------|-----------|--------------|--------|
| 2010 - 2008 | CHEVROLET | 4 CIL. 2.4 L | MALIBU |
| 2010 - 2009 | CHEVROLET | 4 CIL. 2.4 L | HHR    |

**36198**



| Años        | Marca | Motor        | Modelo |
|-------------|-------|--------------|--------|
| 2006 - 2006 | FORD  | 4 CIL. 2.0 L | FOCUS  |

**36158**



| Años        | Marca     | Motor        | Modelo |
|-------------|-----------|--------------|--------|
| 2003 - 2000 | CHEVROLET | 4 CIL. 2.2 L | ASTRA  |
| 2003 - 2000 | CHEVROLET | 4 CIL. 2.2 L | ZAFIRA |
| 2006 - 2004 | CHEVROLET | 4 CIL. 2.4 L | ASTRA  |
| 2006 - 2004 | CHEVROLET | 4 CIL. 2.4 L | ZAFIRA |

**36173**



| Años        | Marca  | Motor     | Modelo     |
|-------------|--------|-----------|------------|
| 2010 - 2008 | TOYOTA | V6, 3.5 L | HIGHLANDER |
| 2012 - 2008 | TOYOTA | V6, 3.5 L | RAV4       |
| 2014 - 2006 | TOYOTA | V6, 4.0 L | TACOMA     |
| 2014 - 2009 | TOYOTA | V6, 3.5 L | CAMRY      |
| 2015 - 2007 | TOYOTA | V6, 3.5 L | SIENNA     |

**36200**



| Años        | Marca | Motor        | Modelo |
|-------------|-------|--------------|--------|
| 2004 - 2000 | FORD  | 4 CIL. 2.0 L | FOCUS  |

**36168**



| Años        | Marca | Motor        | Modelo |
|-------------|-------|--------------|--------|
| 2008 - 2005 | MINI  | 4 CIL. 1.6 L | COOPER |

**36174**



| Años | Marca | Motor | Modelo |
|------|-------|-------|--------|
|------|-------|-------|--------|

**36201**



| Años        | Marca     | Motor     | Modelo   |
|-------------|-----------|-----------|----------|
| 2007 - 2007 | CHEVROLET | V6, 3.5 L | MALIBU   |
| 2009 - 2008 | CHEVROLET | V6, 3.9 L | UPLANDER |



# CATÁLOGO MÁSTER AUTOMOTRIZ

## POLEAS Y TENSORES

**36222**

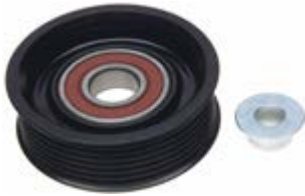

| Años        | Marca  | Motor     | Modelo |
|-------------|--------|-----------|--------|
| 2009 - 2006 | NISSAN | V8, 5.6 L | ARMADA |
| 2009 - 2009 | NISSAN | V8, 5.6 L | TITAN  |

**36230**



| Años        | Marca | Motor     | Modelo          |
|-------------|-------|-----------|-----------------|
| 2013 - 2011 | FORD  | V8, 5.0 L | F SERIES PICKUP |

**36239**



| Años        | Marca | Motor     | Modelo |
|-------------|-------|-----------|--------|
| 2005 - 2005 | FORD  | V6, 3.0 L | ESCAPE |

**36263**



| Años        | Marca | Motor        | Modelo |
|-------------|-------|--------------|--------|
| 2011 - 2010 | MAZDA | 4 CIL. 2.5 L | CX-7   |
| 2012 - 2006 | MAZDA | 4 CIL. 2.3 L | CX-7   |
| 2012 - 2010 | MAZDA | 4 CIL. 2.5 L | 3      |
| 2013 - 2007 | MAZDA | 4 CIL. 2.3 L | 3      |

**36271**



| Años        | Marca      | Motor     | Modelo  |
|-------------|------------|-----------|---------|
| 2008 - 2007 | MITSUBISHI | V6, 3.8 L | ECLIPSE |

**36299**



| Años        | Marca     | Motor     | Modelo                  |
|-------------|-----------|-----------|-------------------------|
| 2010 - 2008 | CADILLAC  | V8, 6.2 L | ESCALADE                |
| 2010 - 2008 | CHEVROLET | V8, 5.3 L | AVALANCHE               |
| 2010 - 2008 | CHEVROLET | V8, 5.3 L | EXPRESS                 |
| 2010 - 2008 | CHEVROLET | V8, 6.0 L | EXPRESS                 |
| 2010 - 2008 | CHEVROLET | V6, 4.3 L | EXPRESS CARGO VAN       |
| 2010 - 2008 | CHEVROLET | V8, 5.3 L | SUBURBAN                |
| 2010 - 2008 | CHEVROLET | V8, 6.0 L | SUBURBAN                |
| 2010 - 2008 | CHEVROLET | V8, 5.3 L | TAHOE                   |
| 2010 - 2008 | HUMMER    | V8, 6.2 L | H2                      |
| 2010 - 2009 | GMC       | V8, 5.3 L | SIERRA SERIES PICKUP    |
| 2010 - 2009 | GMC       | V8, 6.2 L | SIERRA SERIES PICKUP    |
| 2010 - 2009 | GMC       | V8, 6.2 L | YUKON                   |
| 2013 - 2002 | CHEVROLET | V6, 4.3 L | SILVERADO SERIES PICKUP |
| 2013 - 2002 | CHEVROLET | V8, 4.8 L | SILVERADO SERIES PICKUP |
| 2013 - 2003 | CHEVROLET | V8, 5.3 L | SILVERADO SERIES PICKUP |
| 2015 - 2004 | CHEVROLET | V8, 6.0 L | SILVERADO SERIES PICKUP |

**36300**



| Años        | Marca      | Motor     | Modelo |
|-------------|------------|-----------|--------|
| 2008 - 2007 | AUDI       | V6, 3.2 L | A3     |
| 2013 - 2012 | VOLKSWAGEN | V6, 3.6 L | PASSAT |

**36301**



| Años        | Marca     | Motor        | Modelo   |
|-------------|-----------|--------------|----------|
| 2010 - 2008 | CHEVROLET | 4 CIL. 2.9 L | COLORADO |
| 2010 - 2008 | CHEVROLET | 5 CIL. 3.7 L | COLORADO |
| 2010 - 2008 | HUMMER    | 5 CIL. 3.7 L | H3       |
| 2010 - 2009 | GMC       | 5 CIL. 3.7 L | CANYON   |

**36305**



| Años        | Marca  | Motor     | Modelo |
|-------------|--------|-----------|--------|
| 2009 - 2007 | NISSAN | V6, 3.5 L | 350Z   |
| 2009 - 2009 | NISSAN | V6, 3.7 L | 370Z   |

**36306**



| Años        | Marca  | Motor     | Modelo |
|-------------|--------|-----------|--------|
| 2009 - 2007 | NISSAN | V6, 3.5 L | 350Z   |

**36307**



| Años        | Marca   | Motor        | Modelo   |
|-------------|---------|--------------|----------|
| 2013 - 2013 | HYUNDAI | 4 CIL. 2.4 L | SONATA   |
| 2015 - 2015 | KIA     | 4 CIL. 2.4 L | SORENTO  |
| 2015 - 2015 | KIA     | 4 CIL. 2.0 L | SPORTAGE |



## POLEAS Y TENSORES

### 36313



| Años        | Marca      | Motor     | Modelo             |
|-------------|------------|-----------|--------------------|
| 2009 - 2007 | CHRYSLER   | V6, 3.5 L | 300 / 300C         |
| 2009 - 2008 | JEEP       | V8, 5.7 L | GRAND CHEROKEE     |
| 2009 - 2008 | JEEP       | V8, 6.1 L | GRAND CHEROKEE     |
| 2009 - 2009 | DODGE      | V6, 3.5 L | CHARGER            |
| 2009 - 2009 | DODGE      | V8, 5.7 L | CHARGER            |
| 2009 - 2009 | JEEP       | V8, 5.7 L | COMMANDER          |
| 2010 - 2008 | CHRYSLER   | V6, 4.0 L | TOWN & COUNTRY VAN |
| 2010 - 2009 | DODGE      | V6, 3.5 L | JOURNEY            |
| 2010 - 2009 | VOLKSWAGEN | V6, 3.8 L | ROUTAN             |
| 2012 - 2011 | DODGE      | V8, 5.7 L | DURANGO            |
| 2013 - 2012 | CHRYSLER   | V8, 5.7 L | 300                |

### 36317



| Años        | Marca  | Motor     | Modelo     |
|-------------|--------|-----------|------------|
| 2012 - 2009 | NISSAN | V6, 4.0 L | PATHFINDER |
| 2013 - 2013 | NISSAN | V6, 4.0 L | FRONTIER   |
| 2015 - 2013 | NISSAN | V6, 4.0 L | NV2500     |

### 36320



| Años        | Marca | Motor        | Modelo |
|-------------|-------|--------------|--------|
| 2009 - 2009 | ACURA | 4 CIL. 2.4 L | TSX    |

### 36322



| Años        | Marca    | Motor        | Modelo  |
|-------------|----------|--------------|---------|
| 2011 - 2007 | DODGE    | 4 CIL. 2.0 L | CALIBER |
| 2011 - 2007 | DODGE    | 4 CIL. 2.4 L | CALIBER |
| 2011 - 2007 | JEEP     | 4 CIL. 2.0 L | COMPASS |
| 2011 - 2007 | JEEP     | 4 CIL. 2.4 L | COMPASS |
| 2011 - 2007 | JEEP     | 4 CIL. 2.0 L | PATRIOT |
| 2012 - 2009 | DODGE    | 4 CIL. 2.4 L | AVENGER |
| 2012 - 2011 | CHRYSLER | 4 CIL. 2.4 L | 200     |
| 2014 - 2007 | JEEP     | 4 CIL. 2.4 L | PATRIOT |
| 2014 - 2009 | DODGE    | 4 CIL. 2.4 L | JOURNEY |

### 36323



| Años        | Marca      | Motor        | Modelo    |
|-------------|------------|--------------|-----------|
| 2010 - 2009 | MITSUBISHI | 4 CIL. 2.4 L | LANCER    |
| 2011 - 2010 | DODGE      | 4 CIL. 2.4 L | AVENGER   |
| 2012 - 2008 | MITSUBISHI | 4 CIL. 2.0 L | LANCER    |
| 2012 - 2008 | MITSUBISHI | 4 CIL. 2.4 L | OUTLANDER |
| 2012 - 2011 | CHRYSLER   | 4 CIL. 2.4 L | 200       |
| 2014 - 2007 | JEEP       | 4 CIL. 2.4 L | PATRIOT   |
| 2014 - 2009 | DODGE      | 4 CIL. 2.4 L | JOURNEY   |

### 36326



| Años        | Marca | Motor     | Modelo |
|-------------|-------|-----------|--------|
| 2007 - 2005 | FORD  | V6, 3.0 L | ESCAPE |

### 36327



| Años        | Marca | Motor     | Modelo          |
|-------------|-------|-----------|-----------------|
| 2008 - 2000 | FORD  | V6, 4.2 L | F SERIES PICKUP |

### 36328



| Años        | Marca | Motor        | Modelo |
|-------------|-------|--------------|--------|
| 2011 - 2005 | FORD  | 4 CIL. 2.0 L | FOCUS  |

### 36340



| Años        | Marca | Motor        | Modelo |
|-------------|-------|--------------|--------|
| 2004 - 2000 | FORD  | 4 CIL. 2.0 L | FOCUS  |

### 36347



| Años        | Marca     | Motor     | Modelo  |
|-------------|-----------|-----------|---------|
| 2003 - 2001 | CHEVROLET | V6, 3.1 L | MALIBU  |
| 2004 - 2002 | CHEVROLET | V6, 3.4 L | VENTURE |
| 2006 - 2006 | CHEVROLET | V6, 3.5 L | MALIBU  |



# CATÁLOGO MÁSTER AUTOMOTRIZ

## POLEAS Y TENSORES

**36356**



| Años        | Marca  | Motor     | Modelo |
|-------------|--------|-----------|--------|
| 2013 - 2007 | NISSAN | V6, 3.5 L | ALTIMA |

**36442**



| Años        | Marca     | Motor        | Modelo        |
|-------------|-----------|--------------|---------------|
| 2015 - 2012 | CHEVROLET | 4 CIL. 2.4 L | CAPTIVA SPORT |

**36491**



| Años        | Marca | Motor     | Modelo          |
|-------------|-------|-----------|-----------------|
| 2014 - 2010 | FORD  | V8, 6.2 L | F SERIES PICKUP |

**36357**



| Años        | Marca  | Motor     | Modelo |
|-------------|--------|-----------|--------|
| 2013 - 2007 | NISSAN | V6, 3.5 L | ALTIMA |

**36443**



| Años        | Marca   | Motor        | Modelo   |
|-------------|---------|--------------|----------|
| 2013 - 2013 | HYUNDAI | 4 CIL. 2.4 L | SONATA   |
| 2015 - 2015 | KIA     | 4 CIL. 2.0 L | SPORTAGE |

**37010P**



| Años        | Marca      | Motor        | Modelo |
|-------------|------------|--------------|--------|
| 2002 - 2000 | VOLKSWAGEN | 4 CIL. 1.9 L | JETTA  |

**36369**



| Años        | Marca | Motor     | Modelo |
|-------------|-------|-----------|--------|
| 2010 - 2009 | BMW   | V6, 3.0 L | X3     |
| 2010 - 2009 | BMW   | V6, 3.0 L | X5     |
| 2011 - 2007 | BMW   | V6, 3.0 L | 328i   |
| 2012 - 2008 | BMW   | V6, 3.0 L | 128i   |

**36467**



| Años        | Marca | Motor        | Modelo |
|-------------|-------|--------------|--------|
| 2012 - 2009 | FORD  | 4 CIL. 2.5 L | ESCAPE |
| 2012 - 2010 | FORD  | 4 CIL. 2.5 L | FUSION |

**37012P**



| Años        | Marca      | Motor        | Modelo |
|-------------|------------|--------------|--------|
| 2001 - 2000 | VOLKSWAGEN | 4 CIL. 1.9 L | BEETLE |

**36415**



| Años        | Marca      | Motor        | Modelo    |
|-------------|------------|--------------|-----------|
| 2006 - 2004 | MITSUBISHI | 4 CIL. 2.4 L | LANCER    |
| 2006 - 2004 | MITSUBISHI | 4 CIL. 2.4 L | OUTLANDER |
| 2006 - 2005 | MITSUBISHI | 4 CIL. 2.0 L | LANCER    |

**36472**



| Años        | Marca  | Motor        | Modelo  |
|-------------|--------|--------------|---------|
| 2008 - 2008 | TOYOTA | 4 CIL. 2.4 L | RAV4    |
| 2012 - 2009 | TOYOTA | 4 CIL. 2.4 L | COROLLA |

**37013P**



| Años        | Marca      | Motor        | Modelo |
|-------------|------------|--------------|--------|
| 2001 - 2000 | VOLKSWAGEN | 4 CIL. 1.8 L | GOLF   |
| 2003 - 2000 | AUDI       | 4 CIL. 1.8 L | TT     |
| 2003 - 2000 | VOLKSWAGEN | 4 CIL. 1.8 L | BEETLE |
| 2003 - 2000 | VOLKSWAGEN | 4 CIL. 2.0 L | BEETLE |
| 2004 - 2000 | VOLKSWAGEN | 4 CIL. 1.9 L | JETTA  |
| 2005 - 2000 | VOLKSWAGEN | 4 CIL. 1.9 L | GOLF   |
| 2005 - 2000 | VOLKSWAGEN | 4 CIL. 1.8 L | JETTA  |

## POLEAS Y TENSORES

### 37013P



| Años        | Marca      | Motor        | Modelo      |
|-------------|------------|--------------|-------------|
| 2006 - 2002 | VOLKSWAGEN | 4 CIL. 1.9 L | BEETLE      |
| 2007 - 2002 | SEAT       | 4 CIL. 1.8 L | ALHAMBRA    |
| 2007 - 2007 | VOLKSWAGEN | 4 CIL. 2.0 L | PASSAT      |
| 2008 - 2007 | AUDI       | V6, 3.2 L    | A3          |
| 2009 - 2000 | VOLKSWAGEN | 4 CIL. 2.0 L | GOLF        |
| 2010 - 2000 | VOLKSWAGEN | 4 CIL. 2.0 L | JETTA       |
| 2010 - 2008 | VOLKSWAGEN | 4 CIL. 1.9 L | BORA        |
| 2011 - 2006 | AUDI       | 4 CIL. 2.0 L | A3          |
| 2011 - 2011 | VOLKSWAGEN | 4 CIL. 1.9 L | CLASICO     |
| 2013 - 2011 | VOLKSWAGEN | 4 CIL. 2.0 L | JETTA NUEVO |
| 2015 - 2008 | VOLKSWAGEN | 5 CIL. 2.5 L | CRAFTER     |
| 2015 - 2010 | VOLKSWAGEN | 4 CIL. 2.0 L | CLASICO     |
| 2015 - 2013 | VOLKSWAGEN | 4 CIL. 2.0 L | POLO        |
| 2015 - 2014 | VOLKSWAGEN | 4 CIL. 1.6 L | VENTO       |

### 37014P



| Años        | Marca   | Motor        | Modelo  |
|-------------|---------|--------------|---------|
| 2000 - 2000 | PORSCHE | 6 CIL. 3.4 L | 911     |
| 2006 - 2000 | PORSCHE | 6 CIL. 2.7 L | BOXSTER |
| 2006 - 2000 | PORSCHE | 6 CIL. 3.2 L | BOXSTER |

### 37015P



| Años        | Marca    | Motor        | Modelo             |
|-------------|----------|--------------|--------------------|
| 2003 - 2001 | CHRYSLER | V6, 3.3 L    | VOYAGER            |
| 2007 - 2001 | CHRYSLER | V6, 3.8 L    | TOWN & COUNTRY VAN |
| 2010 - 2009 | TOYOTA   | 4 CIL. 1.8 L | MATRIX             |

|             |        |              |         |
|-------------|--------|--------------|---------|
| 2013 - 2000 | TOYOTA | 4 CIL. 1.8 L | COROLLA |
|-------------|--------|--------------|---------|

### 37017P



| Años        | Marca  | Motor        | Modelo  |
|-------------|--------|--------------|---------|
| 2008 - 2006 | TOYOTA | 4 CIL. 2.4 L | RAV4    |
| 2010 - 2007 | TOYOTA | 4 CIL. 2.4 L | CAMRY   |
| 2010 - 2009 | TOYOTA | 4 CIL. 2.4 L | MATRIX  |
| 2013 - 2007 | TOYOTA | 4 CIL. 2.4 L | COROLLA |

### 37018P



| Años        | Marca | Motor        | Modelo  |
|-------------|-------|--------------|---------|
| 2008 - 2007 | DODGE | 4 CIL. 2.0 L | CALIBER |
| 2008 - 2008 | DODGE | 4 CIL. 2.0 L | AVENGER |
| 2009 - 2007 | DODGE | 4 CIL. 1.8 L | CALIBER |
| 2009 - 2007 | DODGE | 4 CIL. 2.4 L | CALIBER |
| 2010 - 2007 | JEEP  | 4 CIL. 2.4 L | COMPASS |
| 2010 - 2008 | DODGE | 4 CIL. 2.4 L | AVENGER |
| 2014 - 2007 | JEEP  | 4 CIL. 2.4 L | PATRIOT |
| 2014 - 2009 | DODGE | 4 CIL. 2.4 L | JOURNEY |

### 37026P



| Años        | Marca  | Motor     | Modelo     |
|-------------|--------|-----------|------------|
| 2010 - 2008 | TOYOTA | V6, 3.5 L | HIGHLANDER |
| 2012 - 2006 | TOYOTA | V6, 3.5 L | RAV4       |
| 2013 - 2007 | TOYOTA | V6, 3.5 L | CAMRY      |
| 2013 - 2007 | TOYOTA | V6, 3.5 L | SIENNA     |

### 37029P



| Años        | Marca  | Motor        | Modelo |
|-------------|--------|--------------|--------|
| 2013 - 2007 | NISSAN | 4 CIL. 2.5 L | ALTIMA |

### 37044P



| Años        | Marca      | Motor        | Modelo |
|-------------|------------|--------------|--------|
| 2005 - 2005 | SEAT       | 4 CIL. 1.8 L | TOLEDO |
| 2010 - 2008 | VOLKSWAGEN | 4 CIL. 2.0 L | JETTA  |
| 2010 - 2010 | VOLKSWAGEN | 4 CIL. 2.0 L | EOS    |
| 2012 - 2007 | SEAT       | 4 CIL. 1.8 L | LEON   |
| 2013 - 2009 | AUDI       | 4 CIL. 2.0 L | A3     |
| 2013 - 2009 | VOLKSWAGEN | 4 CIL. 2.0 L | CC     |
| 2013 - 2009 | VOLKSWAGEN | 4 CIL. 2.0 L | TIGUAN |
| 2013 - 2011 | VOLKSWAGEN | 4 CIL. 2.0 L | GTI    |
| 2013 - 2012 | VOLKSWAGEN | 4 CIL. 2.0 L | BEETLE |

### 37112P



| Años        | Marca | Motor     | Modelo  |
|-------------|-------|-----------|---------|
| 2012 - 2011 | DODGE | V6, 3.6 L | DURANGO |
| 2014 - 2011 | DODGE | V6, 3.6 L | JOURNEY |

# CATÁLOGO MÁSTER AUTOMOTRIZ

## POLEAS Y TENSORES

### 37113P



| Años        | Marca  | Motor        | Modelo |
|-------------|--------|--------------|--------|
| 2006 - 2001 | NISSAN | 4 CIL. 2.5 L | SENTRA |
| 2006 - 2002 | NISSAN | 4 CIL. 2.5 L | ALTIMA |
| 2010 - 2008 | NISSAN | 4 CIL. 2.5 L | ROGUE  |

### 37145P



| Años        | Marca      | Motor        | Modelo |
|-------------|------------|--------------|--------|
| 2012 - 2012 | VOLKSWAGEN | 5 CIL. 2.5 L | BEETLE |

### 37165P



| Años        | Marca   | Motor        | Modelo |
|-------------|---------|--------------|--------|
| 2013 - 2013 | HYUNDAI | 4 CIL. 2.4 L | SONATA |

### 37171P



| Años        | Marca  | Motor        | Modelo |
|-------------|--------|--------------|--------|
| 2013 - 2010 | TOYOTA | 4 CIL. 2.5 L | RAV4   |
| 2013 - 2012 | TOYOTA | 4 CIL. 2.5 L | CAMRY  |

### 37174P



| Años        | Marca   | Motor        | Modelo  |
|-------------|---------|--------------|---------|
| 2013 - 2013 | HYUNDAI | 4 CIL. 1.8 L | ELANTRA |

### 37191P



| Años        | Marca | Motor        | Modelo |
|-------------|-------|--------------|--------|
| 2014 - 2013 | HONDA | 4 CIL. 2.4 L | ACCORD |

### 37208P



| Años        | Marca | Motor        | Modelo |
|-------------|-------|--------------|--------|
| 2016 - 2013 | AUDI  | 4 CIL. 2.0 L | A4     |
| 2016 - 2013 | AUDI  | 4 CIL. 2.0 L | A5     |

### 37211P



| Años        | Marca  | Motor        | Modelo  |
|-------------|--------|--------------|---------|
| 2016 - 2014 | TOYOTA | 4 CIL. 1.8 L | COROLLA |

### 38001



| Años        | Marca     | Motor        | Modelo              |
|-------------|-----------|--------------|---------------------|
| 2000 - 2000 | CADILLAC  | V8, 5.7 L    | ESCALADE            |
| 2000 - 2000 | CHEVROLET | V8, 5.7 L    | C & K SERIES PICKUP |
| 2000 - 2000 | CHEVROLET | V8, 7.4 L    | C & K SERIES PICKUP |
| 2000 - 2000 | CHEVROLET | V8, 7.4 L    | EXPRESS             |
| 2000 - 2000 | CHEVROLET | V8, 5.7 L    | TAHOE               |
| 2000 - 2000 | CHRYSLER  | V6, 3.3 L    | VOYAGER             |
| 2000 - 2000 | GMC       | V8, 5.7 L    | YUKON               |
| 2001 - 2000 | CHEVROLET | V6, 3.1 L    | LUMINA              |
| 2001 - 2000 | FORD      | V8, 5.0 L    | EXPLORER            |
| 2001 - 2000 | FORD      | 4 CIL. 2.5 L | RANGER              |
| 2001 - 2000 | MERCURY   | V8, 5.0 L    | MOUNTAINEER         |
| 2001 - 2001 | FORD      | V6, 4.2 L    | SUPER DUTY VAN      |
| 2002 - 2000 | CHEVROLET | V6, 4.3 L    | EXPRESS             |
| 2002 - 2000 | CHEVROLET | V8, 5.0 L    | EXPRESS             |
| 2002 - 2000 | CHEVROLET | V8, 5.7 L    | EXPRESS             |
| 2002 - 2000 | CHEVROLET | V8, 5.3 L    | SUBURBAN            |
| 2002 - 2000 | CHEVROLET | V8, 6.0 L    | SUBURBAN            |
| 2002 - 2000 | CHEVROLET | V8, 4.8 L    | TAHOE               |
| 2002 - 2000 | CHEVROLET | V8, 5.3 L    | TAHOE               |
| 2002 - 2000 | FORD      | 4 CIL. 2.0 L | ESCORT              |
| 2002 - 2000 | GMC       | V8, 5.3 L    | YUKON               |
| 2002 - 2000 | HONDA     | V6, 3.0 L    | ACCORD              |
| 2002 - 2000 | HONDA     | V6, 3.5 L    | ODYSSEY             |
| 2002 - 2000 | JAGUAR    | V8, 4.0 L    | S-TYPE              |
| 2002 - 2000 | LINCOLN   | V8, 3.9 L    | LS                  |
| 2002 - 2000 | PONTIAC   | V6, 3.1 L    | GRAND PRIX          |
| 2002 - 2001 | CHEVROLET | V8, 8.1 L    | C & K SERIES PICKUP |
| 2002 - 2001 | CHEVROLET | V8, 8.1 L    | EXPRESS             |
| 2002 - 2001 | CHEVROLET | V8, 8.1 L    | SUBURBAN            |
| 2002 - 2002 | CADILLAC  | V8, 5.3 L    | ESCALADE            |
| 2002 - 2002 | CADILLAC  | V8, 6.0 L    | ESCALADE            |
| 2002 - 2002 | CHEVROLET | V8, 5.3 L    | AVALANCHE           |
| 2002 - 2002 | CHEVROLET | V8, 8.1 L    | AVALANCHE           |
| 2003 - 2000 | ACURA     | V6, 3.2 L    | TL                  |
| 2003 - 2000 | DODGE     | V8, 4.7 L    | DAKOTA              |
| 2003 - 2000 | DODGE     | V8, 4.7 L    | DURANGO             |
| 2003 - 2000 | FORD      | V6, 4.2 L    | E SERIES VAN        |
| 2003 - 2000 | FORD      | V6, 3.8 L    | WINDSTAR            |
| 2003 - 2000 | JEEP      | V8, 4.7 L    | GRAND CHEROKEE      |
| 2003 - 2002 | DODGE     | V6, 3.7 L    | RAM SERIES PICKUP   |

## POLEAS Y TENSORES

### 38001



| Años        | Marca     | Motor        | Modelo                  |
|-------------|-----------|--------------|-------------------------|
| 2003 - 2002 | DODGE     | V8, 4.7 L    | RAM SERIES PICKUP       |
| 2004 - 2000 | MERCURY   | V6, 3.0 L    | SABLE                   |
| 2004 - 2002 | FORD      | V8, 4.6 L    | EXPEDITION              |
| 2004 - 2002 | FORD      | 4 CIL. 2.3 L | RANGER                  |
| 2004 - 2003 | FORD      | V10, 6.8 L   | SUPER DUTY VAN          |
| 2004 - 2003 | FORD      | V8, 4.6 L    | SUPER DUTY VAN          |
| 2004 - 2003 | FORD      | V8, 5.4 L    | SUPER DUTY VAN          |
| 2004 - 2003 | TOYOTA    | V8, 4.7 L    | 4 RUNNER                |
| 2005 - 2000 | CHEVROLET | V6, 4.3 L    | BLAZER                  |
| 2005 - 2000 | CHEVROLET | V6, 3.4 L    | IMPALA                  |
| 2005 - 2000 | FORD      | V6, 3.0 L    | RANGER                  |
| 2005 - 2000 | FORD      | V6, 4.0 L    | RANGER                  |
| 2005 - 2000 | MERCURY   | V6, 4.0 L    | MOUNTAINEER             |
| 2005 - 2003 | LINCOLN   | V8, 4.6 L    | AVIATOR                 |
| 2005 - 2003 | MERCURY   | V8, 4.6 L    | MOUNTAINEER             |
| 2005 - 2004 | CHEVROLET | V6, 3.4 L    | MONTE CARLO             |
| 2005 - 2004 | FORD      | V8, 5.4 L    | EXCURSION               |
| 2005 - 2005 | CHEVROLET | V6, 3.8 L    | IMPALA                  |
| 2005 - 2005 | PONTIAC   | V6, 3.8 L    | GRAND PRIX              |
| 2006 - 2002 | FORD      | V8, 5.4 L    | SUPER DUTY PICKUP       |
| 2006 - 2002 | JEEP      | V6, 3.7 L    | LIBERTY                 |
| 2006 - 2004 | FORD      | V10, 6.8 L   | SUPER DUTY PICKUP       |
| 2007 - 2000 | CHEVROLET | V6, 4.3 L    | SILVERADO SERIES PICKUP |
| 2007 - 2000 | CHEVROLET | V8, 4.8 L    | SILVERADO SERIES PICKUP |
| 2007 - 2000 | CHEVROLET | V8, 5.3 L    | SILVERADO SERIES PICKUP |
| 2007 - 2000 | CHEVROLET | V8, 6.0 L    | SILVERADO SERIES PICKUP |
| 2007 - 2001 | CHEVROLET | V8, 8.1 L    | SILVERADO SERIES PICKUP |
| 2008 - 2000 | FORD      | V6, 4.2 L    | F SERIES PICKUP         |
| 2008 - 2003 | FORD      | V6, 4.2 L    | F-150                   |
| 2008 - 2007 | LINCOLN   | V8, 5.4 L    | MARK LT                 |
| 2009 - 2003 | LINCOLN   | V8, 5.4 L    | NAVIGATOR               |
| 2010 - 2000 | FORD      | V6, 4.0 L    | EXPLORER                |
| 2010 - 2001 | FORD      | V6, 4.0 L    | EXPLORER SPORT TRAC     |
| 2010 - 2002 | FORD      | V8, 4.6 L    | E SERIES VAN            |
| 2010 - 2002 | FORD      | V8, 4.6 L    | EXPLORER                |
| 2010 - 2002 | FORD      | V8, 4.6 L    | F SERIES PICKUP         |
| 2010 - 2002 | FORD      | V8, 5.4 L    | F SERIES PICKUP         |
| 2010 - 2002 | FORD      | V8, 5.4 L    | F-350 SUPER DUTY        |
| 2010 - 2002 | FORD      | V8, 5.4 L    | LOBO                    |
| 2010 - 2003 | FORD      | V8, 4.6 L    | MUSTANG                 |

|             |      |           |                     |
|-------------|------|-----------|---------------------|
| 2010 - 2005 | FORD | V8, 4.6 L | LOBO                |
| 2010 - 2005 | FORD | V6, 4.0 L | MUSTANG             |
| 2010 - 2007 | FORD | V8, 4.6 L | EXPLORER SPORT TRAC |
| 2010 - 2008 | FORD | V8, 4.6 L | F-150               |
| 2012 - 2002 | FORD | V8, 5.4 L | E SERIES VAN        |
| 2014 - 2002 | FORD | V8, 5.4 L | EXPEDITION          |

### 38002



| Años        | Marca   | Motor     | Modelo      |
|-------------|---------|-----------|-------------|
| 2001 - 2000 | FORD    | V8, 5.0 L | EXPLORER    |
| 2001 - 2000 | MERCURY | V8, 5.0 L | MOUNTAINEER |

### 38003



| Años        | Marca | Motor     | Modelo        |
|-------------|-------|-----------|---------------|
| 2000 - 2000 | DODGE | V6, 3.0 L | CARAVAN       |
| 2000 - 2000 | DODGE | V6, 3.0 L | GRAND CARAVAN |

### 38005



| Años        | Marca  | Motor     | Modelo   |
|-------------|--------|-----------|----------|
| 2000 - 2000 | FORD   | V6, 3.0 L | WINDSTAR |
| 2001 - 2000 | NISSAN | V6, 3.3 L | FRONTIER |
| 2001 - 2000 | NISSAN | V6, 3.3 L | XTERRA   |

### 38006



| Años        | Marca     | Motor        | Modelo                  |
|-------------|-----------|--------------|-------------------------|
| 2000 - 2000 | CHEVROLET | V8, 5.7 L    | CAMARO                  |
| 2000 - 2000 | CHEVROLET | V8, 5.7 L    | CAMARO Z28              |
| 2000 - 2000 | CHEVROLET | V6, 3.1 L    | MALIBU                  |
| 2000 - 2000 | FORD      | V6, 2.5 L    | CONTOUR                 |
| 2000 - 2000 | FORD      | V6, 3.0 L    | WINDSTAR                |
| 2000 - 2000 | MERCURY   | V6, 2.5 L    | MYSTIQUE                |
| 2001 - 2000 | CHEVROLET | V6, 3.4 L    | VENTURE                 |
| 2001 - 2000 | FORD      | 4 CIL. 2.5 L | RANGER                  |
| 2001 - 2000 | PONTIAC   | V6, 3.4 L    | GRAND AM                |
| 2001 - 2001 | CHEVROLET | V8, 5.7 L    | CORVETTE                |
| 2001 - 2001 | CHEVROLET | V8, 6.6 L    | SILVERADO SERIES PICKUP |
| 2002 - 2000 | CADILLAC  | V8, 4.6 L    | ELDORADO                |
| 2002 - 2000 | CHEVROLET | V8, 6.5 L    | C & K SERIES PICKUP     |
| 2002 - 2000 | CHEVROLET | V6, 3.8 L    | CAMARO                  |
| 2002 - 2000 | CHEVROLET | V8, 6.5 L    | EXPRESS                 |
| 2002 - 2000 | FORD      | 4 CIL. 2.0 L | ESCORT                  |
| 2002 - 2000 | LINCOLN   | V8, 4.6 L    | CONTINENTAL             |
| 2002 - 2000 | PONTIAC   | V6, 3.4 L    | MONTANA                 |
| 2002 - 2001 | CHEVROLET | V8, 8.1 L    | C & K SERIES PICKUP     |
| 2002 - 2001 | CHEVROLET | V8, 8.1 L    | EXPRESS                 |
| 2003 - 2000 | FORD      | V6, 3.0 L    | RANGER                  |
| 2003 - 2001 | FORD      | 4 CIL. 2.3 L | RANGER                  |
| 2003 - 2003 | FORD      | V8, 4.6 L    | EXPEDITION              |
| 2003 - 2003 | FORD      | 4 CIL. 2.0 L | ZX2                     |
| 2004 - 2000 | CADILLAC  | V8, 4.6 L    | SEVILLE                 |
| 2004 - 2000 | FORD      | V6, 3.8 L    | MUSTANG                 |
| 2004 - 2003 | FORD      | V8, 4.6 L    | CROWN VICTORIA          |
| 2004 - 2004 | FORD      | V8, 4.6 L    | SUPER DUTY VAN          |
| 2005 - 2000 | CADILLAC  | V8, 4.6 L    | DEVILLE                 |
| 2005 - 2000 | CHEVROLET | V6, 3.8 L    | IMPALA                  |
| 2005 - 2000 | MERCURY   | V6, 3.0 L    | SABLE                   |
| 2005 - 2000 | PONTIAC   | V6, 3.8 L    | GRAND PRIX              |
| 2005 - 2002 | JEEP      | 4 CIL. 2.4 L | LIBERTY                 |
| 2005 - 2003 | LINCOLN   | V8, 4.6 L    | AVIATOR                 |
| 2005 - 2003 | MERCURY   | V8, 4.6 L    | MOUNTAINEER             |
| 2005 - 2003 | PONTIAC   | V6, 3.8 L    | BONNEVILLE SSE          |
| 2005 - 2004 | CHEVROLET | V6, 3.8 L    | MONTE CARLO             |
| 2006 - 2000 | LINCOLN   | V8, 4.6 L    | TOWN CAR                |
| 2006 - 2003 | JEEP      | 4 CIL. 2.4 L | WRANGLER                |
| 2006 - 2005 | MERCURY   | V8, 4.6 L    | GRAND MARQUIS           |



# CATÁLOGO MÁSTER AUTOMOTRIZ

## POLEAS Y TENSORES

**38006**



| Años        | Marca     | Motor        | Modelo              |
|-------------|-----------|--------------|---------------------|
| 2006 - 2006 | CADILLAC  | V8, 4.4 L    | XLR                 |
| 2006 - 2006 | CHEVROLET | V6, 3.5 L    | IMPALA              |
| 2006 - 2006 | CHEVROLET | V6, 3.9 L    | IMPALA              |
| 2006 - 2006 | CHEVROLET | V8, 5.3 L    | IMPALA              |
| 2007 - 2004 | CADILLAC  | V8, 4.6 L    | SRX                 |
| 2007 - 2004 | CHEVROLET | V6, 3.5 L    | MALIBU              |
| 2007 - 2005 | CADILLAC  | V8, 4.6 L    | STS                 |
| 2007 - 2006 | CADILLAC  | V8, 4.6 L    | DTS                 |
| 2007 - 2006 | CHEVROLET | V6, 3.9 L    | MALIBU              |
| 2007 - 2006 | PONTIAC   | V6, 3.9 L    | G6                  |
| 2008 - 2006 | PONTIAC   | V6, 3.9 L    | MONTANA             |
| 2008 - 2007 | FORD      | 4 CIL. 2.3 L | FUSION              |
| 2008 - 2007 | LINCOLN   | V8, 5.4 L    | MARK LT             |
| 2008 - 2007 | PONTIAC   | V6, 3.5 L    | G6                  |
| 2008 - 2008 | MAZDA     | 4 CIL. 2.3 L | 6                   |
| 2008 - 2008 | MERCURY   | V6, 3.0 L    | MARINER             |
| 2009 - 2001 | FORD      | V6, 3.0 L    | ESCAPE              |
| 2009 - 2003 | LINCOLN   | V8, 5.4 L    | NAVIGATOR           |
| 2009 - 2006 | CHEVROLET | V6, 3.9 L    | UPLANDER            |
| 2009 - 2006 | FORD      | V6, 3.0 L    | FUSION              |
| 2009 - 2006 | MERCURY   | V6, 3.0 L    | MILAN               |
| 2010 - 2000 | FORD      | V8, 4.6 L    | MUSTANG             |
| 2010 - 2003 | FORD      | V8, 4.6 L    | EXPLORER            |
| 2010 - 2004 | FORD      | V8, 4.6 L    | E SERIES VAN        |
| 2010 - 2004 | FORD      | V8, 5.4 L    | E SERIES VAN        |
| 2010 - 2004 | FORD      | 4 CIL. 2.0 L | ECOSPORT            |
| 2010 - 2007 | FORD      | V8, 4.6 L    | EXPLORER SPORT TRAC |
| 2010 - 2010 | FORD      | V8, 5.4 L    | F-350 SUPER DUTY    |
| 2012 - 2003 | FORD      | V8, 5.4 L    | EXPEDITION          |
| 2012 - 2011 | HONDA     | V6, 3.5 L    | ODYSSEY             |

**38007**



| Años | Marca | Motor | Modelo |
|------|-------|-------|--------|
|------|-------|-------|--------|

|             |           |           |                |
|-------------|-----------|-----------|----------------|
| 2001 - 2001 | FORD      | V6, 4.2 L | SUPER DUTY VAN |
| 2002 - 2000 | PONTIAC   | V6, 3.8 L | GRAND PRIX     |
| 2003 - 2000 | FORD      | V6, 4.2 L | E SERIES VAN   |
| 2003 - 2000 | PONTIAC   | V6, 3.8 L | BONNEVILLE SSE |
| 2004 - 2004 | CHEVROLET | V6, 3.8 L | IMPALA         |
| 2007 - 2000 | FORD      | V6, 4.2 L | F-150          |

**38008**



| Años        | Marca     | Motor        | Modelo                  |
|-------------|-----------|--------------|-------------------------|
| 2000 - 2000 | CADILLAC  | V8, 5.7 L    | ESCALADE                |
| 2000 - 2000 | CHEVROLET | V8, 5.7 L    | C & K SERIES PICKUP     |
| 2000 - 2000 | CHEVROLET | V8, 7.4 L    | C & K SERIES PICKUP     |
| 2000 - 2000 | CHEVROLET | V8, 7.4 L    | EXPRESS                 |
| 2000 - 2000 | CHEVROLET | V8, 5.7 L    | TAHOE                   |
| 2000 - 2000 | FORD      | 4 CIL. 2.0 L | CONTOUR                 |
| 2000 - 2000 | GMC       | V8, 5.7 L    | YUKON                   |
| 2000 - 2000 | MERCURY   | 4 CIL. 2.0 L | MYSTIQUE                |
| 2001 - 2000 | FORD      | V8, 5.0 L    | EXPLORER                |
| 2002 - 2000 | CHEVROLET | V8, 5.7 L    | CAMARO                  |
| 2002 - 2000 | CHEVROLET | V8, 5.7 L    | CAMARO Z28              |
| 2002 - 2000 | CHEVROLET | V8, 5.0 L    | EXPRESS                 |
| 2002 - 2000 | CHEVROLET | V8, 5.7 L    | EXPRESS                 |
| 2002 - 2001 | CHEVROLET | V8, 8.1 L    | C & K SERIES PICKUP     |
| 2002 - 2001 | CHEVROLET | V8, 8.1 L    | EXPRESS                 |
| 2003 - 2000 | FORD      | 4 CIL. 2.0 L | FOCUS                   |
| 2003 - 2000 | FORD      | V6, 3.8 L    | WINDSTAR                |
| 2003 - 2000 | MERCURY   | V6, 4.0 L    | MOUNTAINEER             |
| 2004 - 2000 | CHEVROLET | V8, 5.7 L    | CORVETTE                |
| 2004 - 2000 | FORD      | V6, 4.0 L    | RANGER                  |
| 2004 - 2001 | FORD      | 4 CIL. 2.0 L | ESCAPE                  |
| 2005 - 2000 | CHEVROLET | V6, 4.3 L    | BLAZER                  |
| 2005 - 2003 | BMW       | 6 CIL. 2.5 L | Z4                      |
| 2005 - 2003 | BMW       | 6 CIL. 3.0 L | Z4                      |
| 2005 - 2004 | CADILLAC  | V8, 5.7 L    | CTS                     |
| 2005 - 2005 | FORD      | V6, 3.0 L    | ESCAPE                  |
| 2006 - 2004 | FORD      | 4 CIL. 2.3 L | RANGER                  |
| 2007 - 2000 | CHEVROLET | V6, 4.3 L    | EXPRESS                 |
| 2007 - 2001 | CHEVROLET | V8, 6.6 L    | SILVERADO SERIES PICKUP |
| 2007 - 2005 | CHEVROLET | V8, 6.0 L    | CORVETTE                |
| 2007 - 2006 | CADILLAC  | V8, 6.0 L    | CTS                     |
| 2007 - 2006 | CHEVROLET | V8, 7.0 L    | CORVETTE                |
| 2007 - 2006 | MAZDA     | 4 CIL. 2.3 L | 6                       |

|             |           |              |                         |
|-------------|-----------|--------------|-------------------------|
| 2007 - 2006 | MAZDA     | 4 CIL. 2.0 L | MX-5 MIATA              |
| 2009 - 2000 | FORD      | V6, 4.0 L    | EXPLORER                |
| 2009 - 2001 | FORD      | V6, 4.0 L    | EXPLORER SPORT TRAC     |
| 2009 - 2006 | FORD      | V6, 3.0 L    | FUSION                  |
| 2009 - 2006 | MERCURY   | V6, 3.0 L    | MILAN                   |
| 2010 - 2004 | CHEVROLET | V6, 4.3 L    | EXPRESS CARGO VAN       |
| 2013 - 2000 | CHEVROLET | V6, 4.3 L    | SILVERADO SERIES PICKUP |

**38009**



| Años        | Marca     | Motor     | Modelo                  |
|-------------|-----------|-----------|-------------------------|
| 2000 - 2000 | CHRYSLER  | V6, 3.0 L | VOYAGER                 |
| 2000 - 2000 | DODGE     | V6, 3.0 L | CARAVAN                 |
| 2000 - 2000 | DODGE     | V6, 3.0 L | GRAND CARAVAN           |
| 2000 - 2000 | PLYMOUTH  | V6, 3.0 L | GRAND VOYAGER           |
| 2001 - 2000 | CADILLAC  | V6, 3.0 L | CATERA                  |
| 2003 - 2000 | CHEVROLET | V6, 3.1 L | MALIBU                  |
| 2003 - 2000 | FORD      | V6, 4.2 L | E SERIES VAN            |
| 2003 - 2000 | FORD      | V6, 3.8 L | MUSTANG                 |
| 2003 - 2000 | PONTIAC   | V6, 3.8 L | BONNEVILLE SSE          |
| 2003 - 2000 | SAAB      | V6, 3.0 L | 9-5                     |
| 2004 - 2003 | CADILLAC  | V6, 3.2 L | CTS                     |
| 2005 - 2000 | CHEVROLET | V6, 3.4 L | VENTURE                 |
| 2005 - 2000 | PONTIAC   | V6, 3.4 L | GRAND AM                |
| 2005 - 2000 | PONTIAC   | V6, 3.8 L | GRAND PRIX              |
| 2005 - 2000 | PONTIAC   | V6, 3.4 L | MONTANA                 |
| 2005 - 2001 | PONTIAC   | V6, 3.4 L | AZTEK                   |
| 2005 - 2002 | CADILLAC  | V8, 5.3 L | ESCALADE                |
| 2005 - 2004 | CHEVROLET | V6, 3.8 L | IMPALA                  |
| 2006 - 2000 | DODGE     | V8, 4.7 L | DURANGO                 |
| 2006 - 2001 | CHEVROLET | V8, 8.1 L | SUBURBAN                |
| 2006 - 2002 | CADILLAC  | V8, 6.0 L | ESCALADE                |
| 2006 - 2002 | CHEVROLET | V8, 8.1 L | AVALANCHE               |
| 2006 - 2003 | FORD      | V6, 4.2 L | F-150                   |
| 2006 - 2004 | DODGE     | V6, 3.7 L | DURANGO                 |
| 2006 - 2005 | CHEVROLET | V6, 3.5 L | UPLANDER                |
| 2006 - 2005 | PONTIAC   | V6, 3.5 L | MONTANA                 |
| 2006 - 2006 | CHEVROLET | V6, 3.5 L | IMPALA                  |
| 2006 - 2006 | CHEVROLET | V6, 3.9 L | IMPALA                  |
| 2006 - 2006 | JEEP      | V6, 3.7 L | COMMANDER               |
| 2006 - 2006 | JEEP      | V8, 4.7 L | COMMANDER               |
| 2007 - 2000 | CHEVROLET | V8, 6.0 L | SILVERADO SERIES PICKUP |
| 2007 - 2000 | CHEVROLET | V8, 4.8 L | TAHOE                   |

## POLEAS Y TENSORES

### 38009



| Años        | Marca     | Motor        | Modelo                  |
|-------------|-----------|--------------|-------------------------|
| 2007 - 2000 | DODGE     | V8, 4.7 L    | DAKOTA                  |
| 2007 - 2000 | JEEP      | V8, 4.7 L    | GRAND CHEROKEE          |
| 2007 - 2001 | CHEVROLET | V8, 8.1 L    | SILVERADO SERIES PICKUP |
| 2007 - 2002 | DODGE     | V6, 3.7 L    | RAM SERIES PICKUP       |
| 2007 - 2002 | DODGE     | V8, 4.7 L    | RAM SERIES PICKUP       |
| 2007 - 2003 | CHEVROLET | V8, 4.8 L    | EXPRESS                 |
| 2007 - 2003 | CHEVROLET | V8, 5.3 L    | TRAILBLAZER             |
| 2007 - 2003 | GMC       | V8, 5.3 L    | ENVOY                   |
| 2007 - 2004 | CHEVROLET | V6, 3.5 L    | MALIBU                  |
| 2007 - 2005 | CHEVROLET | V6, 3.4 L    | EQUINOX                 |
| 2007 - 2005 | JEEP      | V6, 3.7 L    | GRAND CHEROKEE          |
| 2007 - 2006 | CHEVROLET | V6, 3.9 L    | MALIBU                  |
| 2007 - 2006 | CHEVROLET | V8, 6.0 L    | TRAILBLAZER             |
| 2007 - 2006 | HUMMER    | V8, 6.0 L    | H2                      |
| 2007 - 2006 | PONTIAC   | V6, 3.9 L    | G6                      |
| 2008 - 2000 | GMC       | V8, 5.3 L    | YUKON                   |
| 2008 - 2004 | DODGE     | V6, 3.7 L    | DAKOTA                  |
| 2008 - 2005 | PONTIAC   | V6, 3.5 L    | G6                      |
| 2008 - 2006 | PONTIAC   | V6, 3.9 L    | MONTANA                 |
| 2008 - 2006 | PONTIAC   | V6, 3.4 L    | TORRENT                 |
| 2008 - 2007 | DODGE     | V6, 3.7 L    | NITRO                   |
| 2009 - 2002 | JEEP      | V6, 3.7 L    | LIBERTY                 |
| 2009 - 2006 | CHEVROLET | V6, 3.9 L    | UPLANDER                |
| 2010 - 2000 | CHEVROLET | V8, 5.3 L    | SILVERADO SERIES PICKUP |
| 2010 - 2000 | CHEVROLET | V8, 5.3 L    | SUBURBAN                |
| 2010 - 2000 | CHEVROLET | V8, 6.0 L    | SUBURBAN                |
| 2010 - 2000 | CHEVROLET | V8, 5.3 L    | TAHOE                   |
| 2010 - 2001 | CHEVROLET | V8, 4.8 L    | SILVERADO SERIES PICKUP |
| 2010 - 2002 | CHEVROLET | V8, 5.3 L    | AVALANCHE               |
| 2010 - 2003 | CHEVROLET | V8, 5.3 L    | EXPRESS                 |
| 2010 - 2003 | CHEVROLET | V8, 6.0 L    | EXPRESS                 |
| 2010 - 2007 | CADILLAC  | V8, 6.2 L    | ESCALADE                |
| 2010 - 2007 | DODGE     | V6, 4.0 L    | NITRO                   |
| 2010 - 2007 | GMC       | V8, 6.2 L    | SIERRA SERIES PICKUP    |
| 2010 - 2007 | GMC       | V8, 6.2 L    | YUKON                   |
| 2010 - 2008 | HUMMER    | V8, 6.2 L    | H2                      |
| 2010 - 2009 | GMC       | V8, 5.3 L    | SIERRA SERIES PICKUP    |
| 2013 - 2012 | HONDA     | 4 CIL. 1.8 L | CIVIC                   |

### 38010



| Años        | Marca     | Motor        | Modelo  |
|-------------|-----------|--------------|---------|
| 2003 - 2000 | CHEVROLET | 4 CIL. 2.0 L | TRACKER |
| 2006 - 2004 | SUZUKI    | 4 CIL. 2.3 L | AERIO   |

### 38011



| Años        | Marca     | Motor        | Modelo   |
|-------------|-----------|--------------|----------|
| 2002 - 2000 | PONTIAC   | 4 CIL. 2.2 L | SUNFIRE  |
| 2005 - 2000 | CHEVROLET | 4 CIL. 2.2 L | CAVALIER |
| 2006 - 2006 | PONTIAC   | 4 CIL. 2.2 L | G6       |
| 2006 - 2006 | PONTIAC   | 4 CIL. 2.4 L | G6       |
| 2007 - 2004 | CHEVROLET | 4 CIL. 2.2 L | MALIBU   |
| 2011 - 2008 | CHEVROLET | 4 CIL. 2.4 L | CAPTIVA  |

### 38015



| Años        | Marca     | Motor        | Modelo   |
|-------------|-----------|--------------|----------|
| 2002 - 2000 | CHEVROLET | 4 CIL. 2.2 L | CAVALIER |
| 2002 - 2000 | PONTIAC   | 4 CIL. 2.2 L | SUNFIRE  |
| 2008 - 2004 | SUZUKI    | 4 CIL. 1.6 L | SWIFT    |
| 2008 - 2005 | AUDI      | V6, 3.2 L    | A4       |
| 2008 - 2005 | AUDI      | V6, 3.2 L    | A6       |
| 2009 - 2008 | JEEP      | V6, 3.7 L    | LIBERTY  |
| 2011 - 2008 | CHEVROLET | 4 CIL. 1.6 L | AVEO     |

### 38016



| Años        | Marca | Motor     | Modelo            |
|-------------|-------|-----------|-------------------|
| 2000 - 2000 | DODGE | V8, 5.2 L | DURANGO           |
| 2001 - 2000 | DODGE | V6, 3.9 L | RAM SERIES PICKUP |
| 2001 - 2000 | DODGE | V8, 5.2 L | RAM SERIES PICKUP |
| 2003 - 2000 | DODGE | V6, 3.9 L | DAKOTA            |
| 2003 - 2000 | DODGE | V8, 5.9 L | DAKOTA            |
| 2003 - 2000 | DODGE | V8, 5.9 L | DURANGO           |
| 2003 - 2000 | DODGE | V8, 5.9 L | RAM SERIES PICKUP |

### 38018



| Años        | Marca      | Motor        | Modelo             |
|-------------|------------|--------------|--------------------|
| 2000 - 2000 | FORD       | 4 CIL. 2.0 L | CONTOUR            |
| 2000 - 2000 | MERCURY    | 4 CIL. 2.0 L | MYSTIQUE           |
| 2001 - 2001 | FORD       | 4 CIL. 2.0 L | ESCAPE             |
| 2003 - 2000 | BMW        | V8, 4.4 L    | X5                 |
| 2003 - 2002 | BMW        | V8, 4.6 L    | X5                 |
| 2004 - 2000 | JEEP       | 6 CIL. 4.0 L | GRAND CHEROKEE     |
| 2005 - 2000 | VOLKSWAGEN | 4 CIL. 1.8 L | BEETLE             |
| 2005 - 2002 | JEEP       | 4 CIL. 2.4 L | LIBERTY            |
| 2005 - 2004 | VOLKSWAGEN | 4 CIL. 1.9 L | BEETLE             |
| 2005 - 2004 | VOLKSWAGEN | 4 CIL. 1.9 L | GOLF               |
| 2006 - 2000 | AUDI       | 4 CIL. 1.8 L | TT                 |
| 2006 - 2000 | JEEP       | 6 CIL. 4.0 L | WRANGLER           |
| 2006 - 2000 | VOLKSWAGEN | 4 CIL. 1.8 L | GOLF               |
| 2006 - 2000 | VOLKSWAGEN | 4 CIL. 2.0 L | GOLF               |
| 2006 - 2000 | VOLKSWAGEN | 4 CIL. 1.8 L | JETTA              |
| 2006 - 2001 | DODGE      | V6, 3.3 L    | GRAND CARAVAN      |
| 2006 - 2001 | DODGE      | V6, 3.8 L    | GRAND CARAVAN      |
| 2006 - 2003 | JEEP       | 4 CIL. 2.4 L | WRANGLER           |
| 2007 - 2001 | CHRYSLER   | V6, 3.3 L    | VOYAGER            |
| 2007 - 2001 | DODGE      | V6, 3.3 L    | CARAVAN            |
| 2007 - 2004 | SEAT       | 4 CIL. 1.8 L | LEON               |
| 2007 - 2004 | VOLKSWAGEN | 4 CIL. 1.9 L | JETTA              |
| 2007 - 2005 | CHRYSLER   | V6, 3.8 L    | TOWN & COUNTRY VAN |



# CATÁLOGO MÁSTER AUTOMOTRIZ

## POLEAS Y TENSORES

**38018**



| Años        | Marca      | Motor        | Modelo             |
|-------------|------------|--------------|--------------------|
| 2007 - 2006 | JEEP       | V8, 6.1 L    | GRAND CHEROKEE     |
| 2007 - 2007 | VOLKSWAGEN | 4 CIL. 1.9 L | BORA               |
| 2008 - 2000 | VOLKSWAGEN | 4 CIL. 2.0 L | BEETLE             |
| 2008 - 2006 | AUDI       | 4 CIL. 2.0 L | A3                 |
| 2008 - 2006 | DODGE      | V8, 6.1 L    | CHARGER            |
| 2008 - 2006 | VOLKSWAGEN | 4 CIL. 2.0 L | PASSAT             |
| 2008 - 2007 | BMW        | V6, 3.0 L    | X3                 |
| 2009 - 2005 | JEEP       | V8, 5.7 L    | GRAND CHEROKEE     |
| 2009 - 2006 | JEEP       | V8, 5.7 L    | COMMANDER          |
| 2009 - 2007 | CHRYSLER   | V8, 5.7 L    | 300 / 300C         |
| 2009 - 2007 | DODGE      | V8, 5.7 L    | CHARGER            |
| 2010 - 2000 | VOLKSWAGEN | 4 CIL. 2.0 L | JETTA              |
| 2010 - 2007 | DODGE      | V6, 4.0 L    | NITRO              |
| 2010 - 2008 | CHRYSLER   | V6, 4.0 L    | TOWN & COUNTRY VAN |
| 2010 - 2008 | JEEP       | V6, 3.8 L    | WRANGLER           |
| 2010 - 2009 | DODGE      | V6, 3.5 L    | JOURNEY            |
| 2010 - 2009 | VOLKSWAGEN | V6, 3.8 L    | ROUTAN             |
| 2011 - 2007 | FORD       | 4 CIL. 2.0 L | FOCUS              |
| 2011 - 2010 | TOYOTA     | 4 CIL. 2.5 L | CAMRY              |
| 2012 - 2009 | DODGE      | V8, 5.7 L    | DURANGO            |
| 2012 - 2009 | FORD       | 4 CIL. 2.5 L | ESCAPE             |
| 2012 - 2010 | FORD       | 4 CIL. 2.5 L | FUSION             |
| 2012 - 2011 | VOLKSWAGEN | 4 CIL. 2.0 L | CLASICO            |
| 2013 - 2012 | CHRYSLER   | V8, 5.7 L    | 300                |
| 2013 - 2012 | CHRYSLER   | V8, 6.4 L    | 300                |
| 2014 - 2014 | JEEP       | 4 CIL. 2.4 L | CHEROKEE           |

**38019**



| Años        | Marca | Motor        | Modelo   |
|-------------|-------|--------------|----------|
| 2001 - 2000 | JEEP  | 6 CIL. 4.0 L | CHEROKEE |

**38020**



| Años        | Marca     | Motor        | Modelo              |
|-------------|-----------|--------------|---------------------|
| 2000 - 2000 | JEEP      | 6 CIL. 4.0 L | CHEROKEE            |
| 2002 - 2000 | CHEVROLET | V8, 6.5 L    | C & K SERIES PICKUP |
| 2002 - 2000 | CHEVROLET | V8, 6.5 L    | EXPRESS             |

**38022**



| Años        | Marca   | Motor      | Modelo            |
|-------------|---------|------------|-------------------|
| 2001 - 2000 | FORD    | V8, 4.6 L  | E SERIES VAN      |
| 2001 - 2000 | FORD    | V8, 5.4 L  | E SERIES VAN      |
| 2001 - 2000 | FORD    | V10, 6.8 L | EXCURSION         |
| 2001 - 2000 | FORD    | V8, 4.6 L  | F SERIES PICKUP   |
| 2001 - 2000 | FORD    | V10, 6.8 L | SUPER DUTY PICKUP |
| 2001 - 2000 | FORD    | V8, 5.4 L  | SUPER DUTY PICKUP |
| 2001 - 2000 | FORD    | V10, 6.8 L | SUPER DUTY VAN    |
| 2001 - 2000 | FORD    | V8, 5.4 L  | SUPER DUTY VAN    |
| 2001 - 2001 | FORD    | V8, 5.4 L  | EXCURSION         |
| 2002 - 2000 | FORD    | V8, 4.6 L  | EXPEDITION        |
| 2002 - 2000 | FORD    | V8, 5.4 L  | EXPEDITION        |
| 2002 - 2000 | LINCOLN | V8, 5.4 L  | NAVIGATOR         |
| 2003 - 2002 | FORD    | V8, 4.6 L  | EXPLORER          |
| 2004 - 2000 | FORD    | V8, 5.4 L  | F SERIES PICKUP   |
| 2004 - 2000 | FORD    | V8, 4.6 L  | F-250             |
| 2004 - 2001 | FORD    | V8, 5.4 L  | LOBO              |
| 2006 - 2000 | FORD    | V8, 5.4 L  | F-350 SUPER DUTY  |

**38023**



| Años | Marca | Motor | Modelo |
|------|-------|-------|--------|
|------|-------|-------|--------|

|             |         |            |                   |
|-------------|---------|------------|-------------------|
| 2001 - 2000 | FORD    | V8, 4.6 L  | E SERIES VAN      |
| 2001 - 2000 | FORD    | V8, 5.4 L  | E SERIES VAN      |
| 2001 - 2000 | FORD    | V10, 6.8 L | EXCURSION         |
| 2001 - 2000 | FORD    | V8, 5.4 L  | EXCURSION         |
| 2001 - 2000 | FORD    | V10, 6.8 L | SUPER DUTY PICKUP |
| 2001 - 2000 | FORD    | V8, 5.4 L  | SUPER DUTY PICKUP |
| 2001 - 2000 | FORD    | V10, 6.8 L | SUPER DUTY VAN    |
| 2001 - 2000 | FORD    | V8, 5.4 L  | SUPER DUTY VAN    |
| 2001 - 2000 | LINCOLN | V8, 5.4 L  | NAVIGATOR         |
| 2002 - 2000 | FORD    | V8, 4.6 L  | EXPEDITION        |
| 2002 - 2000 | FORD    | V8, 5.4 L  | EXPEDITION        |
| 2002 - 2002 | FORD    | V8, 5.4 L  | LOBO              |
| 2004 - 2000 | FORD    | V8, 4.6 L  | F-250             |
| 2006 - 2000 | FORD    | V8, 5.4 L  | F-350 SUPER DUTY  |

**38024**



| Años        | Marca     | Motor        | Modelo |
|-------------|-----------|--------------|--------|
| 2008 - 2004 | SUZUKI    | 4 CIL. 1.6 L | SWIFT  |
| 2011 - 2008 | CHEVROLET | 4 CIL. 1.6 L | AVEO   |

**38025**



| Años        | Marca    | Motor        | Modelo   |
|-------------|----------|--------------|----------|
| 2002 - 2000 | CADILLAC | V8, 4.6 L    | ELDORADO |
| 2004 - 2000 | CADILLAC | V8, 4.6 L    | SEVILLE  |
| 2005 - 2000 | CADILLAC | V8, 4.6 L    | DEVILLE  |
| 2007 - 2006 | CADILLAC | V8, 4.6 L    | DTS      |
| 2011 - 2010 | TOYOTA   | 4 CIL. 2.5 L | CAMRY    |

## POLEAS Y TENSORES

### 38028



| Años        | Marca | Motor     | Modelo            |
|-------------|-------|-----------|-------------------|
| 2003 - 2000 | FORD  | V8, 7.3 L | EXCURSION         |
| 2003 - 2000 | FORD  | V8, 7.3 L | SUPER DUTY PICKUP |
| 2003 - 2000 | FORD  | V8, 7.3 L | SUPER DUTY VAN    |

### 38029



| Años        | Marca | Motor     | Modelo  |
|-------------|-------|-----------|---------|
| 2000 - 2000 | FORD  | V6, 3.8 L | MUSTANG |

### 38030



| Años        | Marca  | Motor        | Modelo   |
|-------------|--------|--------------|----------|
| 2001 - 2000 | HONDA  | 4 CIL. 2.0 L | CR-V     |
| 2005 - 2004 | SUBARU | 4 CIL. 2.0 L | IMPREZA  |
| 2006 - 2004 | SUBARU | 4 CIL. 2.5 L | OUTBACK  |
| 2007 - 2004 | SUBARU | 4 CIL. 2.5 L | FORESTER |
| 2007 - 2004 | SUBARU | 4 CIL. 2.5 L | IMPREZA  |
| 2007 - 2004 | SUBARU | 4 CIL. 2.5 L | LEGACY   |

### 38031



| Años | Marca | Motor | Modelo |
|------|-------|-------|--------|
|------|-------|-------|--------|

|             |        |              |          |
|-------------|--------|--------------|----------|
| 2000 - 2000 | TOYOTA | 4 CIL. 2.7 L | 4 RUNNER |
| 2002 - 2000 | TOYOTA | V6, 3.4 L    | 4 RUNNER |
| 2004 - 2000 | TOYOTA | 4 CIL. 2.4 L | TACOMA   |
| 2004 - 2000 | TOYOTA | 4 CIL. 2.7 L | TACOMA   |
| 2004 - 2000 | TOYOTA | V6, 3.4 L    | TACOMA   |
| 2004 - 2000 | TOYOTA | V6, 3.4 L    | TUNDRA   |

### 38032



| Años        | Marca     | Motor        | Modelo       |
|-------------|-----------|--------------|--------------|
| 2002 - 2000 | CHEVROLET | 4 CIL. 2.4 L | CAVALIER Z24 |
| 2002 - 2000 | PONTIAC   | 4 CIL. 2.4 L | SUNFIRE      |

### 38033



| Años        | Marca | Motor      | Modelo            |
|-------------|-------|------------|-------------------|
| 2000 - 2000 | DODGE | V8, 5.2 L  | DURANGO           |
| 2001 - 2000 | DODGE | V6, 3.9 L  | RAM SERIES PICKUP |
| 2001 - 2000 | DODGE | V8, 5.2 L  | RAM SERIES PICKUP |
| 2002 - 2000 | DODGE | V8, 5.9 L  | RAM SERIES PICKUP |
| 2002 - 2000 | DODGE | V10, 8.0 L | VIPER             |
| 2003 - 2000 | DODGE | V6, 3.9 L  | DAKOTA            |
| 2003 - 2000 | DODGE | V8, 5.9 L  | DAKOTA            |
| 2003 - 2000 | DODGE | V8, 5.9 L  | DURANGO           |
| 2003 - 2000 | DODGE | V10, 8.0 L | RAM SERIES PICKUP |

### 38034



| Años        | Marca    | Motor     | Modelo  |
|-------------|----------|-----------|---------|
| 2000 - 2000 | CHRYSLER | V6, 3.3 L | VOYAGER |
| 2000 - 2000 | DODGE    | V6, 3.3 L | CARAVAN |

|             |          |           |               |
|-------------|----------|-----------|---------------|
| 2000 - 2000 | DODGE    | V6, 3.3 L | GRAND CARAVAN |
| 2000 - 2000 | DODGE    | V6, 3.8 L | GRAND CARAVAN |
| 2000 - 2000 | PLYMOUTH | V6, 3.3 L | GRAND VOYAGER |

### 38040



| Años        | Marca    | Motor     | Modelo   |
|-------------|----------|-----------|----------|
| 2001 - 2000 | CHRYSLER | V6, 3.2 L | CONCORDE |
| 2001 - 2000 | CHRYSLER | V6, 3.2 L | INTREPID |
| 2004 - 2000 | CHRYSLER | V6, 3.5 L | 300M     |
| 2004 - 2000 | CHRYSLER | V6, 3.5 L | INTREPID |
| 2004 - 2002 | CHRYSLER | V6, 3.5 L | CONCORDE |

### 38041



| Años        | Marca     | Motor     | Modelo     |
|-------------|-----------|-----------|------------|
| 2002 - 2000 | CADILLAC  | V8, 4.6 L | ELDORADO   |
| 2002 - 2001 | CHEVROLET | V8, 5.7 L | CAMARO     |
| 2002 - 2001 | CHEVROLET | V8, 5.7 L | CAMARO Z28 |
| 2004 - 2000 | CADILLAC  | V8, 4.6 L | SEVILLE    |
| 2005 - 2000 | CADILLAC  | V8, 4.6 L | DEVILLE    |
| 2007 - 2006 | CADILLAC  | V8, 4.6 L | DTS        |

### 38042



| Años        | Marca    | Motor        | Modelo  |
|-------------|----------|--------------|---------|
| 2000 - 2000 | CHRYSLER | 4 CIL. 2.0 L | CIRRUS  |
| 2000 - 2000 | CHRYSLER | 4 CIL. 2.4 L | CIRRUS  |
| 2000 - 2000 | CHRYSLER | V6, 2.5 L    | CIRRUS  |
| 2000 - 2000 | CHRYSLER | V6, 2.5 L    | SEBRING |
| 2000 - 2000 | CHRYSLER | 4 CIL. 2.4 L | VOYAGER |

# CATÁLOGO MÁSTER AUTOMOTRIZ

## POLEAS Y TENSORES

**38042**



| Años        | Marca    | Motor        | Modelo        |
|-------------|----------|--------------|---------------|
| 2000 - 2000 | CHRYSLER | V6, 3.0 L    | VOYAGER       |
| 2000 - 2000 | CHRYSLER | V6, 3.3 L    | VOYAGER       |
| 2000 - 2000 | DODGE    | 4 CIL. 2.4 L | CARAVAN       |
| 2000 - 2000 | DODGE    | V6, 3.0 L    | CARAVAN       |
| 2000 - 2000 | DODGE    | V6, 3.3 L    | CARAVAN       |
| 2000 - 2000 | DODGE    | V6, 3.0 L    | GRAND CARAVAN |
| 2000 - 2000 | DODGE    | V6, 3.3 L    | GRAND CARAVAN |
| 2000 - 2000 | DODGE    | V6, 3.8 L    | GRAND CARAVAN |
| 2000 - 2000 | DODGE    | 4 CIL. 2.0 L | STRATUS       |
| 2000 - 2000 | DODGE    | 4 CIL. 2.4 L | STRATUS       |
| 2000 - 2000 | DODGE    | V6, 2.5 L    | STRATUS       |
| 2000 - 2000 | JEEP     | 4 CIL. 2.5 L | CHEROKEE      |
| 2000 - 2000 | PLYMOUTH | V6, 3.0 L    | GRAND VOYAGER |
| 2000 - 2000 | PLYMOUTH | V6, 3.3 L    | GRAND VOYAGER |
| 2001 - 2000 | CHRYSLER | V6, 3.2 L    | CONCORDE      |
| 2001 - 2000 | CHRYSLER | V6, 3.2 L    | INTREPID      |
| 2001 - 2000 | JEEP     | 6 CIL. 4.0 L | CHEROKEE      |
| 2002 - 2000 | DODGE    | 4 CIL. 2.5 L | DAKOTA        |
| 2002 - 2000 | JEEP     | 4 CIL. 2.5 L | WRANGLER      |
| 2002 - 2001 | CHRYSLER | V6, 2.7 L    | CONCORDE      |
| 2004 - 2000 | CHRYSLER | V6, 3.5 L    | 300M          |
| 2004 - 2000 | CHRYSLER | V6, 3.5 L    | INTREPID      |
| 2004 - 2002 | CHRYSLER | V6, 3.5 L    | CONCORDE      |
| 2004 - 2004 | CHRYSLER | V6, 2.7 L    | INTREPID      |
| 2007 - 2002 | JEEP     | V6, 3.7 L    | LIBERTY       |

**38043**



| Años        | Marca     | Motor        | Modelo         |
|-------------|-----------|--------------|----------------|
| 2000 - 2000 | JEEP      | 4 CIL. 2.5 L | CHEROKEE       |
| 2002 - 2000 | DODGE     | 4 CIL. 2.5 L | DAKOTA         |
| 2002 - 2000 | JEEP      | 4 CIL. 2.5 L | WRANGLER       |
| 2003 - 2000 | JEEP      | 6 CIL. 4.0 L | GRAND CHEROKEE |
| 2005 - 2002 | CHEVROLET | V6, 3.4 L    | VENTURE        |

|             |           |              |                    |
|-------------|-----------|--------------|--------------------|
| 2006 - 2000 | JEEP      | 6 CIL. 4.0 L | WRANGLER           |
| 2006 - 2001 | DODGE     | V6, 3.3 L    | GRAND CARAVAN      |
| 2006 - 2001 | DODGE     | V6, 3.8 L    | GRAND CARAVAN      |
| 2006 - 2004 | CHEVROLET | V6, 3.5 L    | MALIBU             |
| 2007 - 2001 | CHRYSLER  | V6, 3.8 L    | TOWN & COUNTRY VAN |
| 2007 - 2001 | CHRYSLER  | V6, 3.3 L    | VOYAGER            |
| 2007 - 2001 | DODGE     | V6, 3.3 L    | CARAVAN            |

**38044**



| Años        | Marca  | Motor        | Modelo |
|-------------|--------|--------------|--------|
| 2000 - 2000 | NISSAN | V6, 3.3 L    | QUEST  |
| 2001 - 2000 | NISSAN | 4 CIL. 2.4 L | ALTIMA |

**38053**



| Años        | Marca | Motor      | Modelo            |
|-------------|-------|------------|-------------------|
| 2001 - 2000 | FORD  | V8, 4.6 L  | E SERIES VAN      |
| 2001 - 2000 | FORD  | V8, 5.4 L  | E SERIES VAN      |
| 2001 - 2000 | FORD  | V8, 5.4 L  | SUPER DUTY PICKUP |
| 2001 - 2000 | FORD  | V10, 6.8 L | SUPER DUTY VAN    |
| 2001 - 2000 | FORD  | V8, 5.4 L  | SUPER DUTY VAN    |
| 2003 - 2000 | FORD  | V8, 7.3 L  | EXCURSION         |
| 2003 - 2000 | FORD  | V8, 7.3 L  | SUPER DUTY PICKUP |
| 2003 - 2000 | FORD  | V8, 7.3 L  | SUPER DUTY VAN    |
| 2004 - 2000 | FORD  | V8, 4.6 L  | F-250             |

**38058**



| Años        | Marca | Motor      | Modelo            |
|-------------|-------|------------|-------------------|
| 2000 - 2000 | DODGE | V10, 8.0 L | RAM SERIES PICKUP |

|             |          |           |                   |
|-------------|----------|-----------|-------------------|
| 2001 - 2000 | DODGE    | V8, 5.9 L | RAM SERIES PICKUP |
| 2007 - 2003 | DODGE    | V8, 5.7 L | RAM SERIES PICKUP |
| 2007 - 2004 | DODGE    | V8, 5.7 L | DURANGO           |
| 2008 - 2007 | CHRYSLER | V8, 5.7 L | ASPEN             |

**38061**



| Años        | Marca | Motor      | Modelo |
|-------------|-------|------------|--------|
| 2000 - 2000 | BMW   | V12, 5.4 L | 750iL  |

**38062**



| Años        | Marca | Motor      | Modelo |
|-------------|-------|------------|--------|
| 2000 - 2000 | BMW   | V12, 5.4 L | 750iL  |

**38063**



| Años        | Marca | Motor      | Modelo |
|-------------|-------|------------|--------|
| 2001 - 2000 | BMW   | V8, 4.4 L  | 740i   |
| 2001 - 2000 | BMW   | V8, 4.4 L  | 740iL  |
| 2003 - 2000 | BMW   | V8, 4.4 L  | 540i   |
| 2003 - 2000 | BMW   | V8, 4.4 L  | X5     |
| 2003 - 2002 | BMW   | V8, 4.6 L  | X5     |
| 2005 - 2005 | BMW   | V8, 4.4 L  | 745i   |
| 2005 - 2005 | BMW   | V12, 6.0 L | 760Li  |
| 2006 - 2006 | BMW   | V8, 4.8 L  | 750i   |

## POLEAS Y TENSORES

### 38066



| Años        | Marca | Motor     | Modelo |
|-------------|-------|-----------|--------|
| 2001 - 2000 | BMW   | V8, 4.4 L | 740i   |
| 2001 - 2000 | BMW   | V8, 4.4 L | 740iL  |
| 2003 - 2000 | BMW   | V8, 4.4 L | 540i   |

### 38068



| Años        | Marca      | Motor        | Modelo |
|-------------|------------|--------------|--------|
| 2001 - 2000 | AUDI       | 4 CIL. 1.8 L | A4     |
| 2005 - 2000 | VOLKSWAGEN | 4 CIL. 1.8 L | PASSAT |

### 38069



| Años        | Marca | Motor        | Modelo |
|-------------|-------|--------------|--------|
| 2000 - 2000 | BMW   | 6 CIL. 2.5 L | 323Ci  |
| 2000 - 2000 | BMW   | 6 CIL. 2.5 L | 323i   |
| 2000 - 2000 | BMW   | 6 CIL. 2.8 L | 328Ci  |
| 2000 - 2000 | BMW   | 6 CIL. 2.8 L | 328i   |
| 2000 - 2000 | BMW   | 6 CIL. 2.8 L | 528i   |
| 2000 - 2000 | BMW   | 6 CIL. 2.8 L | Z3     |
| 2001 - 2000 | BMW   | 6 CIL. 2.5 L | Z3     |
| 2001 - 2001 | BMW   | 6 CIL. 3.0 L | Z3     |
| 2002 - 2000 | BMW   | 6 CIL. 3.2 L | Z3     |
| 2005 - 2001 | BMW   | 6 CIL. 2.2 L | 320i   |
| 2005 - 2001 | BMW   | 6 CIL. 2.5 L | 325Ci  |
| 2005 - 2001 | BMW   | 6 CIL. 2.5 L | 325i   |
| 2005 - 2001 | BMW   | 6 CIL. 2.5 L | 325Xi  |
| 2005 - 2001 | BMW   | 6 CIL. 3.0 L | 330Ci  |
| 2005 - 2001 | BMW   | 6 CIL. 3.0 L | 330i   |

|             |     |              |       |
|-------------|-----|--------------|-------|
| 2005 - 2001 | BMW | 6 CIL. 3.0 L | 330Xi |
| 2005 - 2001 | BMW | 6 CIL. 2.5 L | 525i  |
| 2005 - 2001 | BMW | 6 CIL. 3.0 L | 530i  |
| 2005 - 2001 | BMW | 6 CIL. 3.2 L | M3    |
| 2005 - 2001 | BMW | 6 CIL. 3.0 L | X5    |
| 2005 - 2003 | BMW | 6 CIL. 2.5 L | Z4    |
| 2005 - 2003 | BMW | 6 CIL. 3.0 L | Z4    |
| 2006 - 2004 | BMW | 6 CIL. 2.5 L | X3    |
| 2006 - 2004 | BMW | 6 CIL. 3.0 L | X3    |

### 38071



| Años        | Marca | Motor        | Modelo |
|-------------|-------|--------------|--------|
| 2000 - 2000 | BMW   | 6 CIL. 2.5 L | 323Ci  |
| 2000 - 2000 | BMW   | 6 CIL. 2.5 L | 323i   |
| 2000 - 2000 | BMW   | 6 CIL. 2.8 L | 328Ci  |
| 2000 - 2000 | BMW   | 6 CIL. 2.8 L | 328i   |
| 2000 - 2000 | BMW   | 6 CIL. 2.8 L | 528i   |
| 2000 - 2000 | BMW   | 6 CIL. 2.5 L | Z3     |
| 2000 - 2000 | BMW   | 6 CIL. 2.8 L | Z3     |
| 2002 - 2000 | BMW   | 6 CIL. 3.2 L | Z3     |
| 2005 - 2001 | BMW   | 6 CIL. 2.2 L | 320i   |
| 2005 - 2001 | BMW   | 6 CIL. 2.5 L | 325Ci  |
| 2005 - 2001 | BMW   | 6 CIL. 2.5 L | 325i   |
| 2005 - 2001 | BMW   | 6 CIL. 2.5 L | 325Xi  |
| 2005 - 2001 | BMW   | 6 CIL. 3.0 L | 330Ci  |
| 2005 - 2001 | BMW   | 6 CIL. 3.0 L | 330i   |
| 2005 - 2001 | BMW   | 6 CIL. 3.0 L | 330Xi  |
| 2005 - 2001 | BMW   | 6 CIL. 2.5 L | 525i   |
| 2005 - 2001 | BMW   | 6 CIL. 3.0 L | 530i   |
| 2005 - 2001 | BMW   | 6 CIL. 3.2 L | M3     |
| 2006 - 2001 | BMW   | 6 CIL. 3.0 L | X5     |
| 2006 - 2004 | BMW   | 6 CIL. 2.5 L | X3     |
| 2006 - 2004 | BMW   | 6 CIL. 3.0 L | X3     |

### 38082



| Años        | Marca         | Motor     | Modelo     |
|-------------|---------------|-----------|------------|
| 2000 - 2000 | MERCEDES-BENZ | V6, 2.8 L | C280       |
| 2001 - 2001 | MERCEDES-BENZ | V8, 4.3 L | ML430      |
| 2002 - 2001 | MERCEDES-BENZ | V8, 5.5 L | CL55       |
| 2002 - 2001 | MERCEDES-BENZ | V8, 4.3 L | E430       |
| 2002 - 2001 | MERCEDES-BENZ | V8, 5.5 L | S55        |
| 2003 - 2000 | MERCEDES-BENZ | V8, 4.3 L | CLK430     |
| 2003 - 2001 | MERCEDES-BENZ | V6, 3.2 L | ML320      |
| 2004 - 2001 | MERCEDES-BENZ | V6, 3.2 L | SLK320     |
| 2005 - 2000 | MERCEDES-BENZ | V8, 5.0 L | CL500      |
| 2005 - 2001 | MERCEDES-BENZ | V6, 2.6 L | C240       |
| 2005 - 2001 | MERCEDES-BENZ | V6, 3.2 L | C320       |
| 2005 - 2001 | MERCEDES-BENZ | V6, 3.2 L | CLK320     |
| 2005 - 2001 | MERCEDES-BENZ | V8, 5.0 L | SL500      |
| 2005 - 2002 | MERCEDES-BENZ | V8, 5.5 L | CLK55      |
| 2005 - 2002 | MERCEDES-BENZ | V8, 5.0 L | ML500      |
| 2005 - 2003 | MERCEDES-BENZ | V8, 5.0 L | CLK500     |
| 2005 - 2005 | MERCEDES-BENZ | V6, 3.5 L | SLK350     |
| 2006 - 2001 | MERCEDES-BENZ | V6, 3.2 L | E320       |
| 2009 - 2007 | CHRYSLER      | V6, 3.5 L | 300 / 300C |
| 2009 - 2007 | DODGE         | V6, 3.5 L | CHARGER    |
| 2014 - 2013 | DODGE         | V6, 3.6 L | JOURNEY    |

### 38083



| Años        | Marca | Motor        | Modelo |
|-------------|-------|--------------|--------|
| 2000 - 2000 | SAAB  | 4 CIL. 2.3 L | 9-5    |



# CATÁLOGO MÁSTER AUTOMOTRIZ

## POLEAS Y TENSORES

### 38087



| Años        | Marca      | Motor        | Modelo |
|-------------|------------|--------------|--------|
| 2000 - 2000 | VOLKSWAGEN | 4 CIL. 2.0 L | GOLF   |
| 2000 - 2000 | VOLKSWAGEN | 4 CIL. 2.0 L | JETTA  |
| 2002 - 2000 | VOLKSWAGEN | 4 CIL. 2.0 L | CABRIO |

### 38090



| Años        | Marca         | Motor      | Modelo |
|-------------|---------------|------------|--------|
| 2001 - 2001 | MERCEDES-BENZ | V12, 6.0 L | SL600  |

### 38093



| Años        | Marca | Motor     | Modelo          |
|-------------|-------|-----------|-----------------|
| 2003 - 2000 | AUDI  | V8, 4.2 L | A8              |
| 2004 - 2000 | AUDI  | V8, 4.2 L | A6              |
| 2004 - 2004 | AUDI  | V8, 4.2 L | ALLROAD QUATTRO |

### 38102



| Años        | Marca | Motor     | Modelo   |
|-------------|-------|-----------|----------|
| 2000 - 2000 | FORD  | V6, 4.0 L | EXPLORER |
| 2000 - 2000 | FORD  | V6, 4.0 L | RANGER   |

### 38103



| Años        | Marca     | Motor     | Modelo                  |
|-------------|-----------|-----------|-------------------------|
| 2000 - 2000 | CADILLAC  | V8, 5.7 L | ESCALADE                |
| 2000 - 2000 | CHEVROLET | V8, 5.7 L | C & K SERIES PICKUP     |
| 2000 - 2000 | CHEVROLET | V8, 7.4 L | C & K SERIES PICKUP     |
| 2000 - 2000 | CHEVROLET | V8, 7.4 L | EXPRESS                 |
| 2000 - 2000 | CHEVROLET | V8, 5.7 L | TAHOE                   |
| 2000 - 2000 | GMC       | V8, 5.7 L | YUKON                   |
| 2002 - 2000 | CHEVROLET | V8, 5.0 L | EXPRESS                 |
| 2002 - 2000 | CHEVROLET | V8, 5.7 L | EXPRESS                 |
| 2005 - 2000 | CHEVROLET | V6, 4.3 L | BLAZER                  |
| 2007 - 2000 | CHEVROLET | V6, 4.3 L | EXPRESS                 |
| 2010 - 2005 | CHEVROLET | V6, 4.3 L | EXPRESS CARGO VAN       |
| 2013 - 2000 | CHEVROLET | V6, 4.3 L | SILVERADO SERIES PICKUP |

### 38104



| Años        | Marca     | Motor     | Modelo   |
|-------------|-----------|-----------|----------|
| 2003 - 2000 | CHEVROLET | V6, 3.1 L | MALIBU   |
| 2005 - 2000 | CHEVROLET | V6, 3.4 L | VENTURE  |
| 2005 - 2000 | PONTIAC   | V6, 3.4 L | GRAND AM |
| 2005 - 2000 | PONTIAC   | V6, 3.4 L | MONTANA  |
| 2005 - 2001 | PONTIAC   | V6, 3.4 L | AZTEK    |
| 2006 - 2004 | CHEVROLET | V6, 3.5 L | MALIBU   |
| 2006 - 2005 | CHEVROLET | V6, 3.5 L | UPLANDER |
| 2006 - 2005 | PONTIAC   | V6, 3.5 L | G6       |
| 2006 - 2005 | PONTIAC   | V6, 3.5 L | MONTANA  |
| 2007 - 2005 | CHEVROLET | V6, 3.4 L | EQUINOX  |
| 2008 - 2006 | PONTIAC   | V6, 3.4 L | TORRENT  |

### 38113



| Años        | Marca    | Motor     | Modelo             |
|-------------|----------|-----------|--------------------|
| 2000 - 2000 | CHRYSLER | V6, 3.8 L | TOWN & COUNTRY VAN |
| 2000 - 2000 | CHRYSLER | V6, 3.3 L | VOYAGER            |
| 2000 - 2000 | DODGE    | V6, 3.3 L | CARAVAN            |
| 2000 - 2000 | DODGE    | V6, 3.3 L | GRAND CARAVAN      |
| 2000 - 2000 | DODGE    | V6, 3.8 L | GRAND CARAVAN      |
| 2000 - 2000 | PLYMOUTH | V6, 3.3 L | GRAND VOYAGER      |

### 38114



| Años        | Marca   | Motor     | Modelo   |
|-------------|---------|-----------|----------|
| 2000 - 2000 | FORD    | V6, 3.0 L | WINDSTAR |
| 2005 - 2000 | MERCURY | V6, 3.0 L | SABLE    |

### 38116



| Años        | Marca | Motor     | Modelo            |
|-------------|-------|-----------|-------------------|
| 2000 - 2000 | DODGE | V8, 5.2 L | DURANGO           |
| 2001 - 2000 | DODGE | V6, 3.9 L | RAM SERIES PICKUP |
| 2001 - 2000 | DODGE | V8, 5.2 L | RAM SERIES PICKUP |
| 2003 - 2000 | DODGE | V6, 3.9 L | DAKOTA            |
| 2003 - 2000 | DODGE | V8, 5.9 L | DAKOTA            |
| 2003 - 2000 | DODGE | V8, 5.9 L | DURANGO           |
| 2003 - 2000 | DODGE | V8, 5.9 L | RAM SERIES PICKUP |

## POLEAS Y TENSORES

### 38118



| Años        | Marca     | Motor     | Modelo              |
|-------------|-----------|-----------|---------------------|
| 2002 - 2000 | CHEVROLET | V8, 6.5 L | C & K SERIES PICKUP |
| 2002 - 2000 | CHEVROLET | V8, 6.5 L | EXPRESS             |

### 38122



| Años        | Marca    | Motor     | Modelo        |
|-------------|----------|-----------|---------------|
| 2000 - 2000 | CHRYSLER | V6, 3.0 L | VOYAGER       |
| 2000 - 2000 | DODGE    | V6, 3.0 L | CARAVAN       |
| 2000 - 2000 | DODGE    | V6, 3.0 L | GRAND CARAVAN |
| 2000 - 2000 | PLYMOUTH | V6, 3.0 L | GRAND VOYAGER |

### 38127



| Años        | Marca | Motor     | Modelo  |
|-------------|-------|-----------|---------|
| 2003 - 2000 | FORD  | V6, 3.8 L | MUSTANG |

### 38133



| Años        | Marca | Motor      | Modelo       |
|-------------|-------|------------|--------------|
| 2001 - 2000 | FORD  | V8, 4.6 L  | E SERIES VAN |
| 2001 - 2000 | FORD  | V8, 5.4 L  | E SERIES VAN |
| 2001 - 2000 | FORD  | V10, 6.8 L | EXCURSION    |

|             |         |            |                   |
|-------------|---------|------------|-------------------|
| 2001 - 2000 | FORD    | V8, 5.4 L  | EXCURSION         |
| 2001 - 2000 | FORD    | V8, 4.6 L  | F SERIES PICKUP   |
| 2001 - 2000 | FORD    | V8, 4.6 L  | F-250             |
| 2001 - 2000 | FORD    | V10, 6.8 L | SUPER DUTY PICKUP |
| 2001 - 2000 | FORD    | V8, 5.4 L  | SUPER DUTY PICKUP |
| 2001 - 2000 | FORD    | V10, 6.8 L | SUPER DUTY VAN    |
| 2001 - 2000 | FORD    | V8, 5.4 L  | SUPER DUTY VAN    |
| 2001 - 2000 | LINCOLN | V8, 5.4 L  | NAVIGATOR         |
| 2002 - 2000 | FORD    | V8, 4.6 L  | EXPEDITION        |
| 2002 - 2000 | FORD    | V8, 5.4 L  | EXPEDITION        |
| 2004 - 2000 | FORD    | V8, 5.4 L  | F SERIES PICKUP   |
| 2004 - 2001 | FORD    | V8, 5.4 L  | LOBO              |
| 2006 - 2000 | FORD    | V8, 5.4 L  | F-350 SUPER DUTY  |

### 38136



| Años        | Marca     | Motor     | Modelo                  |
|-------------|-----------|-----------|-------------------------|
| 2001 - 2001 | CHEVROLET | V8, 6.6 L | SILVERADO SERIES PICKUP |

### 38137



| Años        | Marca   | Motor     | Modelo              |
|-------------|---------|-----------|---------------------|
| 2005 - 2000 | MERCURY | V6, 4.0 L | MOUNTAINEER         |
| 2005 - 2001 | FORD    | V6, 4.0 L | RANGER              |
| 2010 - 2000 | FORD    | V6, 4.0 L | EXPLORER            |
| 2010 - 2001 | FORD    | V6, 4.0 L | EXPLORER SPORT TRAC |

### 38138



| Años        | Marca | Motor     | Modelo         |
|-------------|-------|-----------|----------------|
| 2001 - 2001 | FORD  | V6, 4.2 L | SUPER DUTY VAN |

|             |      |           |                 |
|-------------|------|-----------|-----------------|
| 2003 - 2000 | FORD | V6, 4.2 L | E SERIES VAN    |
| 2008 - 2000 | FORD | V6, 4.2 L | F SERIES PICKUP |
| 2008 - 2000 | FORD | V6, 4.2 L | F-150           |

### 38144



| Años        | Marca     | Motor     | Modelo  |
|-------------|-----------|-----------|---------|
| 2011 - 2011 | CHEVROLET | V6, 3.6 L | CAPTIVA |

### 38147



| Años        | Marca      | Motor        | Modelo |
|-------------|------------|--------------|--------|
| 2000 - 2000 | VOLKSWAGEN | 4 CIL. 2.0 L | GOLF   |
| 2000 - 2000 | VOLKSWAGEN | 4 CIL. 2.0 L | JETTA  |
| 2001 - 2000 | VOLKSWAGEN | 4 CIL. 1.8 L | DERBY  |
| 2002 - 2000 | VOLKSWAGEN | 4 CIL. 2.0 L | CABRIO |

### 38148



| Años        | Marca      | Motor        | Modelo   |
|-------------|------------|--------------|----------|
| 2004 - 2002 | SEAT       | 4 CIL. 1.8 L | TOLEDO   |
| 2005 - 2000 | VOLKSWAGEN | 4 CIL. 1.8 L | BEETLE   |
| 2005 - 2004 | VOLKSWAGEN | 4 CIL. 1.9 L | BEETLE   |
| 2005 - 2004 | VOLKSWAGEN | 4 CIL. 1.9 L | GOLF     |
| 2005 - 2004 | VOLKSWAGEN | 4 CIL. 1.9 L | JETTA    |
| 2006 - 2000 | AUDI       | 4 CIL. 1.8 L | TT       |
| 2006 - 2000 | VOLKSWAGEN | 4 CIL. 1.8 L | GOLF     |
| 2006 - 2000 | VOLKSWAGEN | 4 CIL. 1.8 L | JETTA    |
| 2006 - 2006 | VOLKSWAGEN | 4 CIL. 2.0 L | PASSAT   |
| 2007 - 2001 | SEAT       | 4 CIL. 1.8 L | LEON     |
| 2007 - 2002 | SEAT       | 4 CIL. 1.8 L | ALHAMBRA |



# CATÁLOGO MÁSTER AUTOMOTRIZ

## POLEAS Y TENSORES

**38148**



| Años        | Marca      | Motor        | Modelo  |
|-------------|------------|--------------|---------|
| 2007 - 2003 | VOLKSWAGEN | 4 CIL. 2.0 L | POLO    |
| 2007 - 2003 | VOLKSWAGEN | 4 CIL. 1.8 L | SHARAN  |
| 2009 - 2000 | VOLKSWAGEN | 4 CIL. 2.0 L | GOLF    |
| 2009 - 2003 | SEAT       | 4 CIL. 2.0 L | CORDOBA |
| 2009 - 2003 | SEAT       | 4 CIL. 1.8 L | IBIZA   |
| 2010 - 2000 | VOLKSWAGEN | 4 CIL. 2.0 L | BEETLE  |
| 2010 - 2000 | VOLKSWAGEN | 4 CIL. 2.0 L | JETTA   |
| 2012 - 2006 | SEAT       | 4 CIL. 2.0 L | LEON    |
| 2015 - 2003 | SEAT       | 4 CIL. 2.0 L | IBIZA   |
| 2015 - 2010 | VOLKSWAGEN | 4 CIL. 1.8 L | CLASICO |
| 2015 - 2010 | VOLKSWAGEN | 4 CIL. 2.0 L | CLASICO |

**38150**



| Años        | Marca | Motor     | Modelo   |
|-------------|-------|-----------|----------|
| 2003 - 2000 | FORD  | V6, 3.8 L | WINDSTAR |
| 2005 - 2004 | FORD  | V6, 3.9 L | FREESTAR |
| 2005 - 2004 | FORD  | V6, 4.2 L | FREESTAR |

**38151**



| Años        | Marca      | Motor        | Modelo |
|-------------|------------|--------------|--------|
| 2001 - 2000 | AUDI       | 4 CIL. 1.8 L | A4     |
| 2005 - 2000 | VOLKSWAGEN | 4 CIL. 1.8 L | PASSAT |

**38153**



| Años        | Marca    | Motor     | Modelo   |
|-------------|----------|-----------|----------|
| 2002 - 2000 | CADILLAC | V8, 4.6 L | ELDORADO |
| 2004 - 2000 | CADILLAC | V8, 4.6 L | SEVILLE  |
| 2005 - 2000 | CADILLAC | V8, 4.6 L | DEVILLE  |
| 2007 - 2006 | CADILLAC | V8, 4.6 L | DTS      |

**38154**



| Años        | Marca     | Motor        | Modelo |
|-------------|-----------|--------------|--------|
| 2007 - 2006 | CHEVROLET | 4 CIL. 2.0 L | OPTRA  |

**38155**



| Años        | Marca | Motor        | Modelo |
|-------------|-------|--------------|--------|
| 2001 - 2000 | FORD  | 4 CIL. 2.5 L | RANGER |
| 2012 - 2001 | FORD  | 4 CIL. 2.3 L | RANGER |

**38156**



| Años        | Marca     | Motor        | Modelo  |
|-------------|-----------|--------------|---------|
| 2003 - 2000 | CHEVROLET | 4 CIL. 2.0 L | TRACKER |
| 2006 - 2004 | SUZUKI    | 4 CIL. 2.3 L | AERIO   |
| 2010 - 2007 | SUZUKI    | 4 CIL. 2.0 L | SX4     |

**38157**



| Años        | Marca | Motor        | Modelo            |
|-------------|-------|--------------|-------------------|
| 2002 - 2000 | DODGE | 6 CIL. 5.9 L | RAM SERIES PICKUP |

**38158**



| Años        | Marca     | Motor     | Modelo                  |
|-------------|-----------|-----------|-------------------------|
| 2005 - 2002 | CADILLAC  | V8, 5.3 L | ESCALADE                |
| 2006 - 2002 | CADILLAC  | V8, 6.0 L | ESCALADE                |
| 2007 - 2000 | CHEVROLET | V8, 4.8 L | TAHOE                   |
| 2007 - 2003 | CHEVROLET | V8, 4.8 L | EXPRESS                 |
| 2007 - 2003 | CHEVROLET | V8, 5.3 L | TRAILBLAZER             |
| 2007 - 2003 | GMC       | V8, 5.3 L | ENVOY                   |
| 2007 - 2005 | HUMMER    | V8, 6.0 L | H2                      |
| 2007 - 2006 | CHEVROLET | V8, 6.0 L | TRAILBLAZER             |
| 2008 - 2000 | CHEVROLET | V8, 4.8 L | SILVERADO SERIES PICKUP |
| 2008 - 2000 | CHEVROLET | V8, 5.3 L | SILVERADO SERIES PICKUP |
| 2008 - 2000 | CHEVROLET | V8, 6.0 L | SILVERADO SERIES PICKUP |
| 2008 - 2000 | CHEVROLET | V8, 5.3 L | SUBURBAN                |
| 2008 - 2000 | CHEVROLET | V8, 6.0 L | SUBURBAN                |
| 2008 - 2000 | CHEVROLET | V8, 5.3 L | TAHOE                   |
| 2008 - 2000 | GMC       | V8, 5.3 L | YUKON                   |
| 2008 - 2002 | CHEVROLET | V8, 5.3 L | AVALANCHE               |
| 2008 - 2003 | CHEVROLET | V8, 5.3 L | EXPRESS                 |
| 2008 - 2003 | CHEVROLET | V8, 6.0 L | EXPRESS                 |
| 2008 - 2007 | CADILLAC  | V8, 6.2 L | ESCALADE                |
| 2008 - 2007 | GMC       | V8, 6.2 L | SIERRA SERIES PICKUP    |
| 2008 - 2007 | GMC       | V8, 6.2 L | YUKON                   |
| 2008 - 2008 | HUMMER    | V8, 6.2 L | H2                      |

## POLEAS Y TENSORES

### 38159



| Años        | Marca     | Motor     | Modelo                  |
|-------------|-----------|-----------|-------------------------|
| 2005 - 2002 | CADILLAC  | V8, 5.3 L | ESCALADE                |
| 2006 - 2002 | CADILLAC  | V8, 6.0 L | ESCALADE                |
| 2007 - 2000 | CHEVROLET | V8, 4.8 L | TAHOE                   |
| 2007 - 2003 | CHEVROLET | V8, 4.8 L | EXPRESS                 |
| 2007 - 2003 | CHEVROLET | V8, 5.3 L | TRAILBLAZER             |
| 2007 - 2003 | GMC       | V8, 5.3 L | ENVOY                   |
| 2007 - 2005 | HUMMER    | V8, 6.0 L | H2                      |
| 2007 - 2006 | CHEVROLET | V8, 6.0 L | TRAILBLAZER             |
| 2008 - 2000 | CHEVROLET | V8, 4.8 L | SILVERADO SERIES PICKUP |
| 2008 - 2000 | CHEVROLET | V8, 5.3 L | SILVERADO SERIES PICKUP |
| 2008 - 2000 | CHEVROLET | V8, 6.0 L | SILVERADO SERIES PICKUP |
| 2008 - 2000 | CHEVROLET | V8, 5.3 L | SUBURBAN                |
| 2008 - 2000 | CHEVROLET | V8, 6.0 L | SUBURBAN                |
| 2008 - 2000 | CHEVROLET | V8, 5.3 L | TAHOE                   |
| 2008 - 2000 | GMC       | V8, 5.3 L | YUKON                   |
| 2008 - 2002 | CHEVROLET | V8, 5.3 L | AVALANCHE               |
| 2008 - 2003 | CHEVROLET | V8, 5.3 L | EXPRESS                 |
| 2008 - 2003 | CHEVROLET | V8, 6.0 L | EXPRESS                 |
| 2008 - 2007 | CADILLAC  | V8, 6.2 L | ESCALADE                |
| 2008 - 2007 | GMC       | V8, 6.2 L | SIERRA SERIES PICKUP    |
| 2008 - 2007 | GMC       | V8, 6.2 L | YUKON                   |
| 2008 - 2008 | HUMMER    | V8, 6.2 L | H2                      |

### 38161



| Años        | Marca   | Motor     | Modelo      |
|-------------|---------|-----------|-------------|
| 2000 - 2000 | MERCURY | V8, 5.0 L | MOUNTAINEER |
| 2001 - 2000 | FORD    | V8, 5.0 L | EXPLORER    |

### 38162



| Años        | Marca | Motor        | Modelo |
|-------------|-------|--------------|--------|
| 2002 - 2000 | FORD  | 4 CIL. 2.0 L | ESCORT |
| 2003 - 2003 | FORD  | 4 CIL. 2.0 L | ZX2    |

### 38163



| Años        | Marca | Motor        | Modelo         |
|-------------|-------|--------------|----------------|
| 2004 - 2000 | JEEP  | 6 CIL. 4.0 L | GRAND CHEROKEE |
| 2006 - 2000 | JEEP  | 6 CIL. 4.0 L | WRANGLER       |

### 38164



| Años        | Marca     | Motor        | Modelo   |
|-------------|-----------|--------------|----------|
| 2002 - 2000 | CHEVROLET | 4 CIL. 2.2 L | CAVALIER |
| 2002 - 2000 | PONTIAC   | 4 CIL. 2.2 L | SUNFIRE  |

### 38167



| Años        | Marca | Motor     | Modelo            |
|-------------|-------|-----------|-------------------|
| 2003 - 2000 | DODGE | V8, 4.7 L | DAKOTA            |
| 2003 - 2000 | DODGE | V8, 4.7 L | DURANGO           |
| 2003 - 2000 | JEEP  | V8, 4.7 L | GRAND CHEROKEE    |
| 2003 - 2002 | DODGE | V6, 3.7 L | RAM SERIES PICKUP |

|             |       |           |                   |
|-------------|-------|-----------|-------------------|
| 2003 - 2002 | DODGE | V8, 4.7 L | RAM SERIES PICKUP |
| 2003 - 2002 | JEEP  | V6, 3.7 L | LIBERTY           |

### 38169



| Años        | Marca | Motor     | Modelo  |
|-------------|-------|-----------|---------|
| 2000 - 2000 | HONDA | V6, 3.5 L | ODYSSEY |
| 2002 - 2000 | HONDA | V6, 3.0 L | ACCORD  |
| 2003 - 2000 | ACURA | V6, 3.2 L | TL      |

### 38171



| Años        | Marca | Motor        | Modelo |
|-------------|-------|--------------|--------|
| 2002 - 2000 | FORD  | 4 CIL. 2.0 L | ESCORT |

### 38172



| Años        | Marca     | Motor     | Modelo  |
|-------------|-----------|-----------|---------|
| 2006 - 2006 | HUMMER    | V8, 6.6 L | H1      |
| 2007 - 2007 | CHEVROLET | V8, 6.6 L | EXPRESS |

### 38173



| Años        | Marca  | Motor     | Modelo       |
|-------------|--------|-----------|--------------|
| 2002 - 2000 | TOYOTA | V8, 4.7 L | LAND CRUISER |

# CATÁLOGO MÁSTER AUTOMOTRIZ

## POLEAS Y TENSORES

**38173**



| Años        | Marca  | Motor     | Modelo  |
|-------------|--------|-----------|---------|
| 2002 - 2000 | TOYOTA | V8, 4.7 L | TUNDRA  |
| 2005 - 2001 | TOYOTA | V8, 4.7 L | SEQUOIA |

**38174**



| Años        | Marca         | Motor     | Modelo |
|-------------|---------------|-----------|--------|
| 2000 - 2000 | MERCEDES-BENZ | V6, 2.8 L | C280   |
| 2001 - 2001 | MERCEDES-BENZ | V8, 4.3 L | ML430  |
| 2002 - 2001 | MERCEDES-BENZ | V8, 5.5 L | CL55   |
| 2002 - 2001 | MERCEDES-BENZ | V8, 4.3 L | E430   |
| 2003 - 2000 | MERCEDES-BENZ | V8, 4.3 L | CLK430 |
| 2003 - 2001 | MERCEDES-BENZ | V6, 3.2 L | ML320  |
| 2004 - 2001 | MERCEDES-BENZ | V6, 3.2 L | SLK320 |
| 2005 - 2000 | MERCEDES-BENZ | V8, 5.0 L | CL500  |
| 2005 - 2001 | MERCEDES-BENZ | V6, 2.6 L | C240   |
| 2005 - 2001 | MERCEDES-BENZ | V6, 3.2 L | C320   |
| 2005 - 2001 | MERCEDES-BENZ | V6, 3.2 L | CLK320 |
| 2005 - 2001 | MERCEDES-BENZ | V8, 5.5 L | CLK55  |
| 2005 - 2001 | MERCEDES-BENZ | V6, 3.2 L | E320   |
| 2005 - 2001 | MERCEDES-BENZ | V8, 5.5 L | S55    |
| 2005 - 2001 | MERCEDES-BENZ | V8, 5.0 L | SL500  |
| 2005 - 2002 | MERCEDES-BENZ | V8, 5.0 L | ML500  |
| 2005 - 2003 | MERCEDES-BENZ | V8, 5.0 L | CLK500 |

**38175**



| Años        | Marca      | Motor     | Modelo |
|-------------|------------|-----------|--------|
| 2002 - 2000 | VOLKSWAGEN | V6, 2.8 L | JETTA  |

2003 - 2000 VOLKSWAGEN V6, 2.8 L GOLF

**38176**



| Años        | Marca    | Motor        | Modelo     |
|-------------|----------|--------------|------------|
| 2005 - 2003 | DODGE    | 4 CIL. 2.4 L | NEON       |
| 2010 - 2001 | CHRYSLER | 4 CIL. 2.4 L | PT CRUISER |

**38177**



| Años        | Marca     | Motor        | Modelo   |
|-------------|-----------|--------------|----------|
| 2003 - 2002 | PONTIAC   | 4 CIL. 2.2 L | GRAND AM |
| 2005 - 2002 | CHEVROLET | 4 CIL. 2.2 L | CAVALIER |
| 2005 - 2002 | PONTIAC   | 4 CIL. 2.2 L | SUNFIRE  |
| 2006 - 2006 | PONTIAC   | 4 CIL. 2.2 L | G4       |
| 2006 - 2006 | PONTIAC   | 4 CIL. 2.4 L | G4       |
| 2007 - 2004 | CHEVROLET | 4 CIL. 2.2 L | MALIBU   |
| 2007 - 2004 | SAAB      | 4 CIL. 2.0 L | 9-3      |
| 2007 - 2006 | PONTIAC   | 4 CIL. 2.4 L | G6       |
| 2007 - 2007 | PONTIAC   | 4 CIL. 2.0 L | SOLSTICE |
| 2008 - 2006 | PONTIAC   | 4 CIL. 2.4 L | SOLSTICE |
| 2008 - 2007 | PONTIAC   | 4 CIL. 2.2 L | G5       |
| 2008 - 2007 | PONTIAC   | 4 CIL. 2.4 L | G5       |
| 2010 - 2006 | CHEVROLET | 4 CIL. 2.4 L | HHR      |
| 2011 - 2008 | CHEVROLET | 4 CIL. 2.4 L | CAPTIVA  |
| 2012 - 2008 | CHEVROLET | 4 CIL. 2.4 L | MALIBU   |

**38178**



| Años        | Marca     | Motor        | Modelo   |
|-------------|-----------|--------------|----------|
| 2006 - 2004 | CHEVROLET | 4 CIL. 2.8 L | COLORADO |

|             |           |              |             |
|-------------|-----------|--------------|-------------|
| 2006 - 2004 | CHEVROLET | 5 CIL. 3.5 L | COLORADO    |
| 2006 - 2006 | HUMMER    | 5 CIL. 3.5 L | H3          |
| 2007 - 2002 | CHEVROLET | 6 CIL. 4.2 L | TRAILBLAZER |
| 2007 - 2002 | GMC       | 6 CIL. 4.2 L | ENVOY       |
| 2010 - 2007 | CHEVROLET | 4 CIL. 2.9 L | COLORADO    |
| 2010 - 2007 | CHEVROLET | 5 CIL. 3.7 L | COLORADO    |
| 2010 - 2007 | GMC       | 5 CIL. 3.7 L | CANYON      |
| 2010 - 2007 | HUMMER    | 5 CIL. 3.7 L | H3          |

**38179**



| Años        | Marca    | Motor     | Modelo |
|-------------|----------|-----------|--------|
| 2001 - 2000 | CADILLAC | V6, 3.0 L | CATERA |
| 2003 - 2000 | SAAB     | V6, 3.0 L | 9-5    |
| 2004 - 2003 | CADILLAC | V6, 3.2 L | CTS    |

**38180**



| Años        | Marca | Motor      | Modelo            |
|-------------|-------|------------|-------------------|
| 2000 - 2000 | DODGE | V10, 8.0 L | RAM SERIES PICKUP |
| 2001 - 2000 | DODGE | V8, 5.9 L  | RAM SERIES PICKUP |

**38181**



| Años        | Marca   | Motor     | Modelo |
|-------------|---------|-----------|--------|
| 2000 - 2000 | MERCURY | V6, 3.0 L | SABLE  |

## POLEAS Y TENSORES

### 38185



| Años        | Marca    | Motor        | Modelo             |
|-------------|----------|--------------|--------------------|
| 2005 - 2002 | JEEP     | 4 CIL. 2.4 L | LIBERTY            |
| 2006 - 2001 | DODGE    | V6, 3.3 L    | GRAND CARAVAN      |
| 2006 - 2001 | DODGE    | V6, 3.8 L    | GRAND CARAVAN      |
| 2006 - 2003 | JEEP     | 4 CIL. 2.4 L | WRANGLER           |
| 2007 - 2001 | CHRYSLER | V6, 3.3 L    | VOYAGER            |
| 2007 - 2001 | DODGE    | V6, 3.3 L    | CARAVAN            |
| 2007 - 2005 | CHRYSLER | V6, 3.8 L    | TOWN & COUNTRY VAN |

### 38186



| Años        | Marca   | Motor     | Modelo |
|-------------|---------|-----------|--------|
| 2004 - 2001 | FORD    | V6, 3.0 L | ESCAPE |
| 2005 - 2003 | MERCURY | V6, 3.0 L | SABLE  |

### 38188



| Años        | Marca   | Motor        | Modelo   |
|-------------|---------|--------------|----------|
| 2000 - 2000 | FORD    | 4 CIL. 2.0 L | CONTOUR  |
| 2000 - 2000 | MERCURY | 4 CIL. 2.0 L | MYSTIQUE |
| 2004 - 2000 | FORD    | 4 CIL. 2.0 L | FOCUS    |
| 2004 - 2001 | FORD    | 4 CIL. 2.0 L | ESCAPE   |

### 38189



| Años        | Marca   | Motor     | Modelo         |
|-------------|---------|-----------|----------------|
| 2004 - 2000 | FORD    | V8, 4.6 L | MUSTANG        |
| 2004 - 2001 | FORD    | V8, 4.6 L | CROWN VICTORIA |
| 2006 - 2000 | LINCOLN | V8, 4.6 L | TOWN CAR       |
| 2006 - 2000 | MERCURY | V8, 4.6 L | GRAND MARQUIS  |

### 38190



| Años        | Marca | Motor        | Modelo |
|-------------|-------|--------------|--------|
| 2004 - 2002 | VOLVO | 4 CIL. 1.9 L | S40    |
| 2004 - 2004 | VOLVO | 5 CIL. 2.3 L | C70    |
| 2004 - 2004 | VOLVO | 5 CIL. 2.4 L | C70    |
| 2005 - 2002 | VOLVO | 6 CIL. 2.9 L | S80    |
| 2006 - 2003 | VOLVO | 5 CIL. 2.5 L | XC90   |
| 2006 - 2004 | VOLVO | 5 CIL. 2.5 L | S60    |
| 2006 - 2005 | VOLVO | 5 CIL. 2.5 L | S80    |

### 38191



| Años        | Marca | Motor     | Modelo            |
|-------------|-------|-----------|-------------------|
| 2003 - 2000 | FORD  | V8, 7.3 L | EXCURSION         |
| 2003 - 2000 | FORD  | V8, 7.3 L | SUPER DUTY PICKUP |

### 38192



| Años        | Marca      | Motor        | Modelo |
|-------------|------------|--------------|--------|
| 2003 - 2000 | VOLKSWAGEN | 4 CIL. 1.9 L | BETLE  |
| 2003 - 2000 | VOLKSWAGEN | 4 CIL. 1.9 L | GOLF   |
| 2004 - 2000 | VOLKSWAGEN | 4 CIL. 1.9 L | JETTA  |

### 38193



| Años        | Marca      | Motor     | Modelo          |
|-------------|------------|-----------|-----------------|
| 2001 - 2000 | AUDI       | V6, 2.8 L | A4              |
| 2001 - 2000 | AUDI       | V6, 2.8 L | A6              |
| 2002 - 2000 | AUDI       | V6, 2.7 L | S4              |
| 2004 - 2000 | AUDI       | V6, 2.7 L | A6              |
| 2005 - 2000 | VOLKSWAGEN | V6, 2.8 L | PASSAT          |
| 2005 - 2001 | AUDI       | V6, 2.7 L | ALLROAD QUATTRO |

### 38194



| Años        | Marca     | Motor     | Modelo   |
|-------------|-----------|-----------|----------|
| 2004 - 2000 | CHEVROLET | V8, 5.7 L | CORVETTE |

### 38195



| Años | Marca | Motor | Modelo |
|------|-------|-------|--------|
|------|-------|-------|--------|

# CATÁLOGO MÁSTER AUTOMOTRIZ

## POLEAS Y TENSORES

**38195**



| Años        | Marca     | Motor     | Modelo |
|-------------|-----------|-----------|--------|
| 2002 - 2000 | CHEVROLET | V8, 5.7 L | CAMARO |

**38196**



| Años        | Marca     | Motor     | Modelo   |
|-------------|-----------|-----------|----------|
| 2002 - 2000 | CHEVROLET | V8, 5.7 L | CAMARO   |
| 2004 - 2000 | CHEVROLET | V8, 5.7 L | CORVETTE |

**38197**



| Años        | Marca    | Motor     | Modelo   |
|-------------|----------|-----------|----------|
| 2002 - 2000 | CADILLAC | V8, 4.6 L | ELDORADO |
| 2004 - 2000 | CADILLAC | V8, 4.6 L | SEVILLE  |
| 2005 - 2000 | CADILLAC | V8, 4.6 L | DEVILLE  |
| 2007 - 2006 | CADILLAC | V8, 4.6 L | DTS      |

**38200**



| Años        | Marca     | Motor        | Modelo |
|-------------|-----------|--------------|--------|
| 2000 - 2000 | CHEVROLET | 4 CIL. 1.6 L | TIGRA  |
| 2004 - 2000 | CHEVROLET | 4 CIL. 1.6 L | MONZA  |
| 2008 - 2007 | CHEVROLET | 4 CIL. 2.0 L | ASTRA  |

|             |           |              |       |
|-------------|-----------|--------------|-------|
| 2010 - 2008 | CHEVROLET | 4 CIL. 2.0 L | OPTRA |
| 2012 - 2000 | CHEVROLET | 4 CIL. 1.6 L | CHEVY |

**38201**



| Años        | Marca | Motor        | Modelo |
|-------------|-------|--------------|--------|
| 2000 - 2000 | BMW   | 6 CIL. 2.5 L | 323Ci  |
| 2000 - 2000 | BMW   | 6 CIL. 2.5 L | 323i   |
| 2000 - 2000 | BMW   | 6 CIL. 2.8 L | 328Ci  |
| 2000 - 2000 | BMW   | 6 CIL. 2.8 L | 328i   |
| 2000 - 2000 | BMW   | 6 CIL. 2.8 L | 528i   |
| 2000 - 2000 | BMW   | 6 CIL. 2.8 L | Z3     |
| 2001 - 2000 | BMW   | 6 CIL. 3.2 L | Z3     |
| 2002 - 2000 | BMW   | 6 CIL. 2.5 L | Z3     |
| 2002 - 2001 | BMW   | 6 CIL. 3.0 L | Z3     |
| 2005 - 2001 | BMW   | 6 CIL. 2.2 L | 320i   |
| 2005 - 2001 | BMW   | 6 CIL. 2.5 L | 325Ci  |
| 2005 - 2001 | BMW   | 6 CIL. 2.5 L | 325i   |
| 2005 - 2001 | BMW   | 6 CIL. 2.5 L | 325Xi  |
| 2005 - 2001 | BMW   | 6 CIL. 3.0 L | 330i   |
| 2005 - 2001 | BMW   | 6 CIL. 3.0 L | 330Xi  |
| 2005 - 2001 | BMW   | 6 CIL. 2.5 L | 525i   |
| 2005 - 2001 | BMW   | 6 CIL. 3.0 L | 530i   |
| 2005 - 2003 | BMW   | 6 CIL. 2.5 L | Z4     |
| 2005 - 2003 | BMW   | 6 CIL. 3.0 L | Z4     |
| 2006 - 2001 | BMW   | 6 CIL. 3.0 L | 330Ci  |
| 2006 - 2001 | BMW   | 6 CIL. 3.0 L | X5     |
| 2006 - 2004 | BMW   | 6 CIL. 2.5 L | X3     |
| 2006 - 2004 | BMW   | 6 CIL. 3.0 L | X3     |

**38207**



| Años        | Marca | Motor        | Modelo |
|-------------|-------|--------------|--------|
| 2006 - 2003 | AUDI  | 4 CIL. 1.8 L | A4     |
| 2007 - 2005 | AUDI  | 4 CIL. 2.0 L | A4     |

**38216**



| Años        | Marca  | Motor        | Modelo     |
|-------------|--------|--------------|------------|
| 2003 - 2001 | TOYOTA | 4 CIL. 2.0 L | RAV4       |
| 2006 - 2001 | TOYOTA | 4 CIL. 2.4 L | HIGHLANDER |
| 2006 - 2002 | TOYOTA | 4 CIL. 2.4 L | CAMRY      |
| 2007 - 2002 | TOYOTA | 4 CIL. 2.4 L | SOLARA     |
| 2008 - 2004 | TOYOTA | 4 CIL. 2.4 L | RAV4       |

**38218**



| Años        | Marca | Motor     | Modelo |
|-------------|-------|-----------|--------|
| 2001 - 2000 | BMW   | V8, 4.4 L | 740i   |
| 2001 - 2000 | BMW   | V8, 4.4 L | 740iL  |
| 2001 - 2000 | BMW   | V8, 5.0 L | M5     |
| 2003 - 2000 | BMW   | V8, 4.4 L | 540i   |
| 2003 - 2000 | BMW   | V8, 4.4 L | X5     |
| 2003 - 2002 | BMW   | V8, 4.6 L | X5     |

**38219**



| Años        | Marca | Motor     | Modelo |
|-------------|-------|-----------|--------|
| 2001 - 2000 | BMW   | V8, 4.4 L | 740i   |
| 2001 - 2000 | BMW   | V8, 4.4 L | 740iL  |
| 2001 - 2000 | BMW   | V8, 5.0 L | M5     |
| 2003 - 2000 | BMW   | V8, 4.4 L | 540i   |
| 2003 - 2000 | BMW   | V8, 4.4 L | X5     |
| 2003 - 2002 | BMW   | V8, 4.6 L | X5     |



# POWERING PROGRESS

## POLEAS Y TENSORES

### 38220



| Años        | Marca | Motor        | Modelo |
|-------------|-------|--------------|--------|
| 2000 - 2000 | BMW   | 6 CIL. 2.5 L | Z3     |
| 2000 - 2000 | BMW   | 6 CIL. 2.8 L | Z3     |

### 38221



| Años        | Marca | Motor        | Modelo |
|-------------|-------|--------------|--------|
| 2000 - 2000 | BMW   | 6 CIL. 2.5 L | 323Ci  |
| 2000 - 2000 | BMW   | 6 CIL. 2.5 L | 323i   |
| 2000 - 2000 | BMW   | 6 CIL. 2.8 L | 328Ci  |
| 2000 - 2000 | BMW   | 6 CIL. 2.8 L | 328i   |
| 2000 - 2000 | BMW   | 6 CIL. 2.8 L | 528i   |
| 2000 - 2000 | BMW   | 6 CIL. 2.5 L | Z3     |
| 2000 - 2000 | BMW   | 6 CIL. 2.8 L | Z3     |
| 2002 - 2000 | BMW   | 6 CIL. 3.2 L | Z3     |
| 2005 - 2001 | BMW   | 6 CIL. 2.2 L | 320i   |
| 2005 - 2001 | BMW   | 6 CIL. 2.5 L | 325Ci  |
| 2005 - 2001 | BMW   | 6 CIL. 2.5 L | 325i   |
| 2005 - 2001 | BMW   | 6 CIL. 2.5 L | 325Xi  |
| 2005 - 2001 | BMW   | 6 CIL. 3.0 L | 330Ci  |
| 2005 - 2001 | BMW   | 6 CIL. 3.0 L | 330i   |
| 2005 - 2001 | BMW   | 6 CIL. 3.0 L | 330Xi  |
| 2005 - 2001 | BMW   | 6 CIL. 2.5 L | 525i   |
| 2005 - 2001 | BMW   | 6 CIL. 3.0 L | 530i   |
| 2005 - 2001 | BMW   | 6 CIL. 3.2 L | M3     |
| 2006 - 2001 | BMW   | 6 CIL. 3.0 L | X5     |
| 2006 - 2004 | BMW   | 6 CIL. 2.5 L | X3     |
| 2006 - 2004 | BMW   | 6 CIL. 3.0 L | X3     |

### 38224



| Años        | Marca | Motor        | Modelo |
|-------------|-------|--------------|--------|
| 2000 - 2000 | BMW   | 6 CIL. 2.5 L | 323Ci  |
| 2000 - 2000 | BMW   | 6 CIL. 2.5 L | 323i   |
| 2000 - 2000 | BMW   | 6 CIL. 2.8 L | 328Ci  |
| 2000 - 2000 | BMW   | 6 CIL. 2.8 L | 328i   |
| 2000 - 2000 | BMW   | 6 CIL. 2.8 L | 528i   |
| 2000 - 2000 | BMW   | 6 CIL. 2.8 L | Z3     |
| 2002 - 2000 | BMW   | 6 CIL. 2.5 L | Z3     |
| 2002 - 2000 | BMW   | 6 CIL. 3.2 L | Z3     |
| 2002 - 2001 | BMW   | 6 CIL. 2.5 L | 325Ci  |
| 2002 - 2001 | BMW   | 6 CIL. 2.5 L | 325i   |
| 2002 - 2001 | BMW   | 6 CIL. 2.5 L | 325Xi  |
| 2002 - 2001 | BMW   | 6 CIL. 3.0 L | 330Ci  |
| 2002 - 2001 | BMW   | 6 CIL. 3.0 L | 330i   |
| 2002 - 2001 | BMW   | 6 CIL. 3.0 L | 330Xi  |
| 2002 - 2001 | BMW   | 6 CIL. 2.5 L | 525i   |
| 2002 - 2001 | BMW   | 6 CIL. 3.0 L | 530i   |
| 2002 - 2001 | BMW   | 6 CIL. 3.0 L | X5     |
| 2002 - 2001 | BMW   | 6 CIL. 3.0 L | Z3     |
| 2003 - 2001 | BMW   | 6 CIL. 3.2 L | M3     |

### 38225



| Años        | Marca         | Motor        | Modelo |
|-------------|---------------|--------------|--------|
| 2004 - 2001 | MERCEDES-BENZ | 4 CIL. 2.3 L | SLK230 |

### 38226



| Años | Marca | Motor | Modelo |
|------|-------|-------|--------|
|------|-------|-------|--------|

|             |      |              |     |
|-------------|------|--------------|-----|
| 2002 - 2000 | SAAB | 4 CIL. 2.0 L | 9-3 |
| 2002 - 2000 | SAAB | 4 CIL. 2.3 L | 9-3 |
| 2007 - 2000 | SAAB | 4 CIL. 2.3 L | 9-5 |

### 38245



| Años        | Marca      | Motor     | Modelo      |
|-------------|------------|-----------|-------------|
| 2000 - 2000 | LAND ROVER | V8, 4.0 L | RANGE ROVER |
| 2002 - 2000 | LAND ROVER | V8, 4.0 L | DISCOVERY   |
| 2002 - 2000 | LAND ROVER | V8, 4.6 L | RANGE ROVER |

### 38247



| Años        | Marca     | Motor        | Modelo       |
|-------------|-----------|--------------|--------------|
| 2001 - 2001 | PONTIAC   | 4 CIL. 2.4 L | GRAND AM     |
| 2002 - 2000 | CHEVROLET | 4 CIL. 2.4 L | CAVALIER Z24 |
| 2002 - 2000 | PONTIAC   | 4 CIL. 2.4 L | SUNFIRE      |

### 38250



| Años        | Marca   | Motor     | Modelo   |
|-------------|---------|-----------|----------|
| 2000 - 2000 | FORD    | V6, 2.5 L | CONTOUR  |
| 2000 - 2000 | MERCURY | V6, 2.5 L | MYSTIQUE |





# CATÁLOGO MÁSTER AUTOMOTRIZ

## POLEAS Y TENSORES

**38251**



| Años        | Marca   | Motor     | Modelo      |
|-------------|---------|-----------|-------------|
| 2002 - 2000 | LINCOLN | V8, 4.6 L | CONTINENTAL |

**38257**



| Años        | Marca | Motor     | Modelo            |
|-------------|-------|-----------|-------------------|
| 2005 - 2003 | FORD  | V8, 6.0 L | EXCURSION         |
| 2005 - 2003 | FORD  | V8, 6.0 L | SUPER DUTY PICKUP |
| 2006 - 2004 | FORD  | V8, 6.0 L | SUPER DUTY VAN    |

**38258**



| Años        | Marca     | Motor     | Modelo              |
|-------------|-----------|-----------|---------------------|
| 2002 - 2001 | CHEVROLET | V8, 8.1 L | C & K SERIES PICKUP |
| 2002 - 2001 | CHEVROLET | V8, 8.1 L | EXPRESS             |

**38259**



| Años        | Marca     | Motor     | Modelo    |
|-------------|-----------|-----------|-----------|
| 2006 - 2001 | CHEVROLET | V8, 8.1 L | SUBURBAN  |
| 2006 - 2002 | CHEVROLET | V8, 8.1 L | AVALANCHE |

**38260**



| Años        | Marca     | Motor     | Modelo    |
|-------------|-----------|-----------|-----------|
| 2006 - 2001 | CHEVROLET | V8, 8.1 L | SUBURBAN  |
| 2006 - 2002 | CHEVROLET | V8, 8.1 L | AVALANCHE |

**38271**



| Años        | Marca     | Motor     | Modelo         |
|-------------|-----------|-----------|----------------|
| 2005 - 2000 | CHEVROLET | V6, 3.8 L | IMPALA         |
| 2005 - 2003 | PONTIAC   | V6, 3.8 L | BONNEVILLE SSE |
| 2005 - 2003 | PONTIAC   | V6, 3.8 L | GRAND PRIX     |

**38274**



| Años        | Marca   | Motor      | Modelo            |
|-------------|---------|------------|-------------------|
| 2004 - 2002 | FORD    | V8, 4.6 L  | EXPEDITION        |
| 2004 - 2002 | FORD    | V10, 6.8 L | SUPER DUTY VAN    |
| 2004 - 2003 | FORD    | V8, 4.6 L  | SUPER DUTY VAN    |
| 2005 - 2002 | FORD    | V10, 6.8 L | EXCURSION         |
| 2005 - 2002 | FORD    | V8, 5.4 L  | SUPER DUTY VAN    |
| 2005 - 2002 | MERCURY | V8, 4.6 L  | MOUNTAINEER       |
| 2005 - 2003 | FORD    | V8, 5.4 L  | EXCURSION         |
| 2005 - 2003 | LINCOLN | V8, 4.6 L  | AVIATOR           |
| 2006 - 2002 | FORD    | V10, 6.8 L | SUPER DUTY PICKUP |
| 2006 - 2002 | FORD    | V8, 5.4 L  | SUPER DUTY PICKUP |
| 2007 - 2002 | FORD    | V8, 4.6 L  | F-250             |
| 2008 - 2007 | LINCOLN | V8, 5.4 L  | MARK LT           |
| 2009 - 2002 | LINCOLN | V8, 5.4 L  | NAVIGATOR         |
| 2010 - 2002 | FORD    | V8, 4.6 L  | E SERIES VAN      |
| 2010 - 2002 | FORD    | V8, 4.6 L  | EXPLORER          |

|             |      |           |                     |
|-------------|------|-----------|---------------------|
| 2010 - 2002 | FORD | V8, 4.6 L | F SERIES PICKUP     |
| 2010 - 2002 | FORD | V8, 5.4 L | F SERIES PICKUP     |
| 2010 - 2002 | FORD | V8, 5.4 L | F-350 SUPER DUTY    |
| 2010 - 2002 | FORD | V8, 4.6 L | LOBO                |
| 2010 - 2002 | FORD | V8, 5.4 L | LOBO                |
| 2010 - 2005 | FORD | V8, 4.6 L | MUSTANG             |
| 2010 - 2007 | FORD | V8, 4.6 L | EXPLORER SPORT TRAC |
| 2010 - 2008 | FORD | V8, 4.6 L | F-150               |
| 2012 - 2002 | FORD | V8, 5.4 L | E SERIES VAN        |
| 2014 - 2002 | FORD | V8, 5.4 L | EXPEDITION          |

**38275**



| Años        | Marca | Motor        | Modelo |
|-------------|-------|--------------|--------|
| 2004 - 2000 | FORD  | 4 CIL. 2.0 L | FOCUS  |

**38276**



| Años        | Marca | Motor     | Modelo  |
|-------------|-------|-----------|---------|
| 2000 - 2000 | FORD  | V6, 2.5 L | CONTOUR |
| 2007 - 2001 | FORD  | V6, 3.0 L | ESCAPE  |

**38277**



| Años        | Marca | Motor        | Modelo |
|-------------|-------|--------------|--------|
| 2006 - 2000 | DODGE | 4 CIL. 2.0 L | NEON   |

## POLEAS Y TENSORES

### 38278



| Años        | Marca | Motor        | Modelo |
|-------------|-------|--------------|--------|
| 2006 - 2004 | ACURA | 4 CIL. 2.4 L | TSX    |
| 2007 - 2003 | HONDA | 4 CIL. 2.4 L | ACCORD |
| 2010 - 2007 | ACURA | 4 CIL. 2.3 L | RDX    |
| 2013 - 2012 | HONDA | 4 CIL. 2.4 L | CIVIC  |
| 2014 - 2002 | HONDA | 4 CIL. 2.4 L | CR-V   |

### 38279



| Años        | Marca   | Motor     | Modelo       |
|-------------|---------|-----------|--------------|
| 2002 - 2000 | JAGUAR  | V8, 4.0 L | S-TYPE       |
| 2005 - 2000 | LINCOLN | V6, 3.0 L | LS           |
| 2006 - 2000 | LINCOLN | V8, 3.9 L | LS           |
| 2007 - 2005 | FORD    | V6, 3.0 L | FIVE HUNDRED |
| 2008 - 2005 | FORD    | V6, 3.0 L | ESCAPE       |
| 2008 - 2005 | MERCURY | V6, 3.0 L | MARINER      |
| 2009 - 2006 | FORD    | V6, 3.0 L | FUSION       |
| 2009 - 2006 | MERCURY | V6, 3.0 L | MILAN        |

### 38284



| Años        | Marca  | Motor        | Modelo  |
|-------------|--------|--------------|---------|
| 2004 - 2003 | NISSAN | 4 CIL. 2.5 L | X-TRAIL |
| 2012 - 2001 | NISSAN | 4 CIL. 2.5 L | SENTRA  |
| 2013 - 2002 | NISSAN | 4 CIL. 2.5 L | ALTIMA  |
| 2013 - 2011 | NISSAN | 4 CIL. 2.5 L | ROGUE   |

### 38285



| Años        | Marca | Motor        | Modelo            |
|-------------|-------|--------------|-------------------|
| 2007 - 2003 | DODGE | 6 CIL. 5.9 L | RAM SERIES PICKUP |

### 38286



| Años        | Marca  | Motor        | Modelo  |
|-------------|--------|--------------|---------|
| 2008 - 2003 | TOYOTA | 4 CIL. 1.8 L | COROLLA |
| 2008 - 2003 | TOYOTA | 4 CIL. 1.8 L | MATRIX  |

### 38289



| Años        | Marca     | Motor     | Modelo |
|-------------|-----------|-----------|--------|
| 2002 - 2000 | CHEVROLET | V6, 3.8 L | CAMARO |

### 38291



| Años        | Marca | Motor     | Modelo          |
|-------------|-------|-----------|-----------------|
| 2004 - 2000 | FORD  | V6, 4.2 L | F SERIES PICKUP |
| 2006 - 2003 | FORD  | V6, 4.2 L | F-150           |

### 38307



| Años        | Marca      | Motor        | Modelo  |
|-------------|------------|--------------|---------|
| 2011 - 2011 | VOLKSWAGEN | 4 CIL. 1.9 L | CLASICO |

### 38308



| Años        | Marca | Motor     | Modelo |
|-------------|-------|-----------|--------|
| 2005 - 2005 | MAZDA | V6, 3.0 L | 6      |

### 38314



| Años        | Marca      | Motor        | Modelo          |
|-------------|------------|--------------|-----------------|
| 2009 - 2008 | VOLKSWAGEN | 5 CIL. 2.5 L | BORA SPORTWAGEN |
| 2010 - 2005 | VOLKSWAGEN | 5 CIL. 2.5 L | BORA            |
| 2012 - 2010 | VOLKSWAGEN | 5 CIL. 2.5 L | GOLF            |
| 2013 - 2006 | VOLKSWAGEN | 5 CIL. 2.5 L | BEETLE          |
| 2013 - 2010 | VOLKSWAGEN | 5 CIL. 2.5 L | JETTA NUEVO     |
| 2013 - 2012 | VOLKSWAGEN | 5 CIL. 2.5 L | PASSAT          |

### 38315



| Años        | Marca      | Motor        | Modelo          |
|-------------|------------|--------------|-----------------|
| 2009 - 2008 | VOLKSWAGEN | 5 CIL. 2.5 L | BORA SPORTWAGEN |
| 2010 - 2005 | VOLKSWAGEN | 5 CIL. 2.5 L | BORA            |

# CATÁLOGO MÁSTER AUTOMOTRIZ

## POLEAS Y TENSORES

### 38315



| Años        | Marca      | Motor        | Modelo      |
|-------------|------------|--------------|-------------|
| 2010 - 2010 | VOLKSWAGEN | 5 CIL. 2.5 L | GOLF        |
| 2013 - 2006 | VOLKSWAGEN | 5 CIL. 2.5 L | BEETLE      |
| 2013 - 2010 | VOLKSWAGEN | 5 CIL. 2.5 L | JETTA NUEVO |
| 2013 - 2012 | VOLKSWAGEN | 5 CIL. 2.5 L | PASSAT      |

### 38317



| Años        | Marca      | Motor     | Modelo  |
|-------------|------------|-----------|---------|
| 2006 - 2006 | VOLKSWAGEN | V6, 3.2 L | TOUAREG |
| 2007 - 2007 | VOLKSWAGEN | V6, 3.6 L | TOUAREG |
| 2010 - 2007 | AUDI       | V6, 3.6 L | Q7      |

### 38322



| Años        | Marca | Motor     | Modelo  |
|-------------|-------|-----------|---------|
| 2004 - 2002 | HONDA | V6, 3.5 L | ODYSSEY |

### 38323



| Años        | Marca    | Motor     | Modelo   |
|-------------|----------|-----------|----------|
| 2005 - 2005 | CHRYSLER | V6, 2.7 L | 300      |
| 2006 - 2004 | CHRYSLER | V6, 3.5 L | PACIFICA |

|             |            |           |                |
|-------------|------------|-----------|----------------|
| 2006 - 2005 | CHRYSLER   | V6, 3.5 L | 300            |
| 2006 - 2005 | CHRYSLER   | V8, 6.1 L | 300 / 300C     |
| 2007 - 2007 | CHRYSLER   | V6, 3.8 L | PACIFICA       |
| 2009 - 2005 | CHRYSLER   | V6, 3.5 L | 300 / 300C     |
| 2009 - 2005 | CHRYSLER   | V8, 5.7 L | 300 / 300C     |
| 2009 - 2005 | JEEP       | V8, 5.7 L | GRAND CHEROKEE |
| 2009 - 2006 | DODGE      | V6, 3.5 L | CHARGER        |
| 2009 - 2006 | DODGE      | V8, 5.7 L | CHARGER        |
| 2009 - 2006 | DODGE      | V8, 6.1 L | CHARGER        |
| 2009 - 2006 | JEEP       | V8, 5.7 L | COMMANDER      |
| 2009 - 2006 | JEEP       | V8, 6.1 L | GRAND CHEROKEE |
| 2010 - 2009 | VOLKSWAGEN | V6, 3.8 L | ROUTAN         |
| 2012 - 2009 | DODGE      | V8, 5.7 L | DURANGO        |
| 2013 - 2005 | CHRYSLER   | V8, 5.7 L | 300            |
| 2013 - 2012 | CHRYSLER   | V8, 6.4 L | 300            |

### 38327



| Años        | Marca | Motor     | Modelo  |
|-------------|-------|-----------|---------|
| 2001 - 2001 | HONDA | V6, 3.5 L | ODYSSEY |
| 2002 - 2001 | ACURA | V6, 3.5 L | MDX     |
| 2004 - 2003 | HONDA | V6, 3.5 L | PILOT   |

### 38328



| Años        | Marca     | Motor     | Modelo   |
|-------------|-----------|-----------|----------|
| 2005 - 2004 | CADILLAC  | V8, 5.7 L | CTS      |
| 2007 - 2005 | CHEVROLET | V8, 6.0 L | CORVETTE |
| 2007 - 2006 | CADILLAC  | V8, 6.0 L | CTS      |
| 2007 - 2006 | CHEVROLET | V8, 7.0 L | CORVETTE |
| 2009 - 2009 | PONTIAC   | V8, 6.0 L | G8       |

### 38329



| Años        | Marca   | Motor      | Modelo            |
|-------------|---------|------------|-------------------|
| 2004 - 2003 | FORD    | V8, 4.6 L  | SUPER DUTY VAN    |
| 2005 - 2002 | FORD    | V10, 6.8 L | SUPER DUTY VAN    |
| 2005 - 2002 | FORD    | V8, 5.4 L  | SUPER DUTY VAN    |
| 2006 - 2002 | FORD    | V10, 6.8 L | SUPER DUTY PICKUP |
| 2006 - 2002 | FORD    | V8, 5.4 L  | SUPER DUTY PICKUP |
| 2007 - 2002 | FORD    | V8, 4.6 L  | F-250             |
| 2008 - 2002 | FORD    | V8, 4.6 L  | F SERIES PICKUP   |
| 2008 - 2002 | FORD    | V8, 5.4 L  | F SERIES PICKUP   |
| 2008 - 2002 | FORD    | V8, 5.4 L  | LOBO              |
| 2008 - 2005 | FORD    | V8, 4.6 L  | LOBO              |
| 2008 - 2007 | LINCOLN | V8, 5.4 L  | MARK LT           |
| 2008 - 2008 | FORD    | V8, 4.6 L  | F-150             |
| 2010 - 2002 | FORD    | V8, 4.6 L  | E SERIES VAN      |
| 2010 - 2002 | FORD    | V8, 5.4 L  | E SERIES VAN      |
| 2010 - 2007 | FORD    | V8, 5.4 L  | F-350 SUPER DUTY  |

### 38330



| Años        | Marca | Motor      | Modelo            |
|-------------|-------|------------|-------------------|
| 2001 - 2000 | FORD  | V8, 4.6 L  | E SERIES VAN      |
| 2001 - 2000 | FORD  | V8, 5.4 L  | E SERIES VAN      |
| 2001 - 2000 | FORD  | V8, 4.6 L  | F SERIES PICKUP   |
| 2001 - 2000 | FORD  | V8, 5.4 L  | F SERIES PICKUP   |
| 2001 - 2000 | FORD  | V8, 4.6 L  | F-250             |
| 2001 - 2000 | FORD  | V10, 6.8 L | SUPER DUTY PICKUP |
| 2001 - 2000 | FORD  | V8, 5.4 L  | SUPER DUTY PICKUP |
| 2001 - 2000 | FORD  | V10, 6.8 L | SUPER DUTY VAN    |
| 2001 - 2000 | FORD  | V8, 5.4 L  | SUPER DUTY VAN    |
| 2001 - 2001 | FORD  | V8, 5.4 L  | LOBO              |
| 2006 - 2002 | FORD  | V8, 5.4 L  | F-350 SUPER DUTY  |

## POLEAS Y TENSORES

### 38332



| Años        | Marca | Motor     | Modelo    |
|-------------|-------|-----------|-----------|
| 2006 - 2003 | ACURA | V6, 3.5 L | MDX       |
| 2007 - 2003 | HONDA | V6, 3.0 L | ACCORD    |
| 2008 - 2004 | ACURA | V6, 3.2 L | TL        |
| 2008 - 2005 | HONDA | V6, 3.5 L | PILOT     |
| 2008 - 2006 | ACURA | V6, 3.5 L | RL        |
| 2008 - 2008 | ACURA | V6, 3.5 L | TL        |
| 2010 - 2005 | HONDA | V6, 3.5 L | ODYSSEY   |
| 2010 - 2006 | HONDA | V6, 3.5 L | RIDGELINE |
| 2010 - 2007 | ACURA | V6, 3.7 L | MDX       |
| 2010 - 2009 | ACURA | V6, 3.7 L | RL        |
| 2012 - 2011 | HONDA | V6, 3.5 L | ACCORD    |

### 38339



| Años        | Marca | Motor        | Modelo |
|-------------|-------|--------------|--------|
| 2009 - 2007 | FORD  | 4 CIL. 2.3 L | FUSION |

### 38340



| Años        | Marca  | Motor     | Modelo     |
|-------------|--------|-----------|------------|
| 2004 - 2004 | NISSAN | V8, 5.6 L | PATHFINDER |
| 2009 - 2004 | NISSAN | V8, 5.6 L | TITAN      |
| 2010 - 2005 | NISSAN | V8, 5.6 L | ARMADA     |

### 38350



| Años        | Marca | Motor      | Modelo |
|-------------|-------|------------|--------|
| 2002 - 2000 | DODGE | V10, 8.0 L | VIPER  |

### 38357



| Años        | Marca | Motor        | Modelo |
|-------------|-------|--------------|--------|
| 2007 - 2006 | MAZDA | 4 CIL. 2.3 L | 5      |
| 2009 - 2006 | MAZDA | 4 CIL. 2.3 L | 3      |
| 2011 - 2010 | MAZDA | 4 CIL. 2.5 L | 3      |
| 2013 - 2006 | MAZDA | 4 CIL. 2.0 L | 3      |

### 38376



| Años        | Marca     | Motor        | Modelo |
|-------------|-----------|--------------|--------|
| 2008 - 2006 | SUZUKI    | 4 CIL. 1.6 L | SWIFT  |
| 2008 - 2008 | CHEVROLET | 4 CIL. 1.6 L | AVEO   |

### 38377



| Años        | Marca      | Motor     | Modelo |
|-------------|------------|-----------|--------|
| 2004 - 2003 | VOLKSWAGEN | V6, 2.8 L | JETTA  |
| 2004 - 2004 | VOLKSWAGEN | V6, 3.2 L | GOLF   |

### 38378



| Años        | Marca  | Motor     | Modelo     |
|-------------|--------|-----------|------------|
| 2007 - 2006 | NISSAN | V6, 4.0 L | XTERRA     |
| 2012 - 2005 | NISSAN | V6, 4.0 L | PATHFINDER |
| 2015 - 2006 | NISSAN | V6, 4.0 L | FRONTIER   |
| 2015 - 2013 | NISSAN | V6, 4.0 L | NV2500     |

### 38382



| Años        | Marca    | Motor     | Modelo  |
|-------------|----------|-----------|---------|
| 2007 - 2006 | DODGE    | V8, 5.7 L | DURANGO |
| 2008 - 2007 | CHRYSLER | V8, 5.7 L | ASPEN   |

### 38384



| Años        | Marca | Motor        | Modelo |
|-------------|-------|--------------|--------|
| 2005 - 2005 | BMW   | V6, 2.5 L    | 325i   |
| 2006 - 2005 | BMW   | 6 CIL. 3.0 L | X3     |
| 2006 - 2005 | BMW   | 6 CIL. 3.0 L | X5     |
| 2006 - 2006 | BMW   | V6, 2.5 L    | 325Ci  |

### 38385



| Años | Marca | Motor | Modelo |
|------|-------|-------|--------|
|------|-------|-------|--------|

# CATÁLOGO MÁSTER AUTOMOTRIZ

## POLEAS Y TENSORES

**38385**



| Años        | Marca | Motor     | Modelo  |
|-------------|-------|-----------|---------|
| 2008 - 2000 | FORD  | V6, 3.0 L | RANGER  |
| 2010 - 2009 | FORD  | V8, 5.4 L | MUSTANG |

**38397**



| Años        | Marca     | Motor     | Modelo        |
|-------------|-----------|-----------|---------------|
| 2007 - 2006 | SAAB      | V6, 2.8 L | 9-3           |
| 2008 - 2007 | PONTIAC   | V6, 3.6 L | G6            |
| 2009 - 2007 | SUZUKI    | V6, 3.6 L | XL-7          |
| 2009 - 2009 | PONTIAC   | V6, 3.6 L | G8            |
| 2010 - 2007 | GMC       | V6, 3.6 L | ACADIA        |
| 2010 - 2008 | CHEVROLET | V6, 3.6 L | CAPTIVA       |
| 2010 - 2009 | SUZUKI    | V6, 3.2 L | GRAND VITARA  |
| 2011 - 2010 | CHEVROLET | V6, 3.6 L | TRAVERSE      |
| 2012 - 2008 | CHEVROLET | V6, 3.6 L | MALIBU        |
| 2012 - 2010 | BUICK     | V6, 3.6 L | ENCLAVE       |
| 2012 - 2010 | BUICK     | V6, 3.6 L | LACROSSE      |
| 2012 - 2012 | GMC       | V6, 3.0 L | TERRAIN       |
| 2014 - 2012 | CHEVROLET | V6, 3.0 L | CAPTIVA SPORT |

**38404**



| Años        | Marca | Motor        | Modelo |
|-------------|-------|--------------|--------|
| 2008 - 2005 | MINI  | 4 CIL. 1.6 L | COOPER |

**38405**



| Años        | Marca | Motor        | Modelo |
|-------------|-------|--------------|--------|
| 2006 - 2005 | MINI  | 4 CIL. 1.6 L | COOPER |

**38406**



| Años        | Marca | Motor     | Modelo |
|-------------|-------|-----------|--------|
| 2006 - 2006 | AUDI  | V6, 3.0 L | A4     |

**38408**



| Años        | Marca   | Motor        | Modelo  |
|-------------|---------|--------------|---------|
| 2006 - 2005 | FORD    | 4 CIL. 2.3 L | ESCAPE  |
| 2006 - 2005 | MERCURY | 4 CIL. 2.3 L | MARINER |
| 2007 - 2006 | MAZDA   | 4 CIL. 2.3 L | 6       |
| 2009 - 2006 | MAZDA   | 4 CIL. 2.3 L | 3       |

**38409**



| Años        | Marca | Motor        | Modelo |
|-------------|-------|--------------|--------|
| 2008 - 2006 | MAZDA | 4 CIL. 2.3 L | 6      |

**38410**



| Años        | Marca  | Motor     | Modelo     |
|-------------|--------|-----------|------------|
| 2010 - 2008 | TOYOTA | V6, 3.5 L | HIGHLANDER |
| 2012 - 2006 | TOYOTA | V6, 3.5 L | RAV4       |
| 2014 - 2006 | TOYOTA | V6, 3.5 L | CAMRY      |
| 2015 - 2007 | TOYOTA | V6, 3.5 L | SIENNA     |

**38411**



| Años        | Marca  | Motor     | Modelo     |
|-------------|--------|-----------|------------|
| 2008 - 2007 | TOYOTA | V6, 4.0 L | FJ CRUISER |
| 2014 - 2006 | TOYOTA | V6, 4.0 L | TACOMA     |

**38413**



| Años        | Marca      | Motor        | Modelo    |
|-------------|------------|--------------|-----------|
| 2006 - 2003 | MITSUBISHI | 4 CIL. 2.0 L | LANCER    |
| 2006 - 2003 | MITSUBISHI | 4 CIL. 2.4 L | OUTLANDER |
| 2008 - 2004 | MITSUBISHI | 4 CIL. 2.4 L | LANCER    |
| 2011 - 2004 | MITSUBISHI | 4 CIL. 2.4 L | GALANT    |
| 2013 - 2008 | MITSUBISHI | 4 CIL. 2.4 L | L200      |

## POLEAS Y TENSORES

### 38416



| Años        | Marca | Motor     | Modelo  |
|-------------|-------|-----------|---------|
| 2010 - 2008 | FORD  | V6, 4.0 L | MUSTANG |

### 38417



| Años        | Marca    | Motor     | Modelo             |
|-------------|----------|-----------|--------------------|
| 2008 - 2007 | CHRYSLER | V6, 4.0 L | PACIFICA           |
| 2010 - 2008 | CHRYSLER | V6, 4.0 L | TOWN & COUNTRY VAN |
| 2010 - 2009 | DODGE    | V6, 3.5 L | JOURNEY            |

### 38418



| Años        | Marca    | Motor     | Modelo |
|-------------|----------|-----------|--------|
| 2007 - 2007 | CADILLAC | V6, 3.6 L | CTS    |

### 38419



| Años        | Marca    | Motor     | Modelo |
|-------------|----------|-----------|--------|
| 2007 - 2007 | CADILLAC | V6, 3.6 L | CTS    |

### 38420



| Años        | Marca     | Motor     | Modelo   |
|-------------|-----------|-----------|----------|
| 2007 - 2007 | CHEVROLET | V6, 3.5 L | MALIBU   |
| 2008 - 2006 | PONTIAC   | V6, 3.9 L | MONTANA  |
| 2008 - 2007 | PONTIAC   | V6, 3.5 L | G6       |
| 2009 - 2007 | CHEVROLET | V6, 3.9 L | UPLANDER |

### 38421



| Años        | Marca | Motor        | Modelo |
|-------------|-------|--------------|--------|
| 2005 - 2002 | HONDA | 4 CIL. 2.0 L | CIVIC  |
| 2011 - 2009 | HONDA | 4 CIL. 2.4 L | CR-V   |

### 38422



| Años        | Marca  | Motor        | Modelo |
|-------------|--------|--------------|--------|
| 2006 - 2003 | TOYOTA | 4 CIL. 2.7 L | HILUX  |
| 2014 - 2006 | TOYOTA | 4 CIL. 2.7 L | HIACE  |

### 38423



| Años        | Marca | Motor     | Modelo |
|-------------|-------|-----------|--------|
| 2008 - 2006 | AUDI  | V6, 3.2 L | A6     |
| 2009 - 2006 | AUDI  | V6, 3.2 L | A4     |

|             |      |           |    |
|-------------|------|-----------|----|
| 2011 - 2009 | AUDI | V6, 3.2 L | Q5 |
|-------------|------|-----------|----|

### 38427



| Años        | Marca      | Motor        | Modelo      |
|-------------|------------|--------------|-------------|
| 2010 - 2009 | VOLKSWAGEN | 4 CIL. 2.0 L | JETTA       |
| 2011 - 2011 | VOLKSWAGEN | 4 CIL. 2.0 L | TRANSPORTER |

### 38433



| Años        | Marca     | Motor        | Modelo |
|-------------|-----------|--------------|--------|
| 2015 - 2011 | CHEVROLET | 4 CIL. 1.8 L | CRUZE  |

### 38436



| Años        | Marca      | Motor        | Modelo |
|-------------|------------|--------------|--------|
| 2009 - 2008 | VOLKSWAGEN | 4 CIL. 1.9 L | BORA   |

### 38450



| Años        | Marca      | Motor     | Modelo |
|-------------|------------|-----------|--------|
| 2008 - 2007 | AUDI       | V6, 3.2 L | A3     |
| 2013 - 2012 | VOLKSWAGEN | V6, 3.6 L | PASSAT |



# CATÁLOGO MÁSTER AUTOMOTRIZ

## POLEAS Y TENSORES

**38452**



| Años        | Marca   | Motor        | Modelo   |
|-------------|---------|--------------|----------|
| 2008 - 2007 | FORD    | 4 CIL. 2.3 L | ESCAPE   |
| 2009 - 2006 | FORD    | 4 CIL. 2.3 L | FUSION   |
| 2010 - 2008 | FORD    | 4 CIL. 2.0 L | FIESTA   |
| 2010 - 2010 | MERCURY | 4 CIL. 2.5 L | MILAN    |
| 2011 - 2005 | FORD    | 4 CIL. 2.0 L | FOCUS    |
| 2012 - 2009 | FORD    | 4 CIL. 2.5 L | ESCAPE   |
| 2012 - 2010 | FORD    | 4 CIL. 2.5 L | FUSION   |
| 2012 - 2011 | FORD    | 4 CIL. 2.0 L | ECOSPORT |

**38453**



| Años        | Marca  | Motor        | Modelo  |
|-------------|--------|--------------|---------|
| 2010 - 2007 | TOYOTA | 4 CIL. 2.4 L | CAMRY   |
| 2010 - 2009 | TOYOTA | 4 CIL. 2.4 L | MATRIX  |
| 2012 - 2009 | TOYOTA | 4 CIL. 2.4 L | COROLLA |

**38462**



| Años        | Marca   | Motor     | Modelo |
|-------------|---------|-----------|--------|
| 2009 - 2009 | PONTIAC | V8, 6.0 L | G8     |

**38485**



| Años        | Marca | Motor     | Modelo   |
|-------------|-------|-----------|----------|
| 2010 - 2007 | FORD  | V6, 3.5 L | EDGE     |
| 2010 - 2009 | MAZDA | V6, 3.7 L | CX-9     |
| 2015 - 2011 | FORD  | V6, 3.5 L | EXPLORER |

**38486**



| Años        | Marca  | Motor        | Modelo |
|-------------|--------|--------------|--------|
| 2009 - 2007 | TOYOTA | 4 CIL. 2.7 L | HILUX  |
| 2009 - 2007 | TOYOTA | 4 CIL. 2.7 L | TACOMA |
| 2010 - 2007 | TOYOTA | 4 CIL. 2.7 L | HIACE  |

**38488**



| Años        | Marca  | Motor     | Modelo   |
|-------------|--------|-----------|----------|
| 2009 - 2003 | TOYOTA | V8, 4.7 L | 4 RUNNER |
| 2009 - 2003 | TOYOTA | V8, 4.7 L | TUNDRA   |
| 2009 - 2006 | TOYOTA | V8, 4.7 L | SEQUOIA  |

**39053**



| Años        | Marca | Motor        | Modelo  |
|-------------|-------|--------------|---------|
| 2008 - 2008 | DODGE | 4 CIL. 2.0 L | AVENGER |

|             |            |              |           |
|-------------|------------|--------------|-----------|
| 2010 - 2007 | DODGE      | 4 CIL. 1.8 L | CALIBER   |
| 2010 - 2007 | DODGE      | 4 CIL. 2.0 L | CALIBER   |
| 2010 - 2007 | DODGE      | 4 CIL. 2.4 L | CALIBER   |
| 2011 - 2007 | JEEP       | 4 CIL. 2.4 L | COMPASS   |
| 2011 - 2008 | DODGE      | 4 CIL. 2.4 L | AVENGER   |
| 2012 - 2008 | MITSUBISHI | 4 CIL. 2.0 L | LANCER    |
| 2012 - 2008 | MITSUBISHI | 4 CIL. 2.4 L | OUTLANDER |
| 2012 - 2009 | MITSUBISHI | 4 CIL. 2.4 L | LANCER    |
| 2014 - 2007 | JEEP       | 4 CIL. 2.4 L | PATRIOT   |
| 2014 - 2009 | DODGE      | 4 CIL. 2.4 L | JOURNEY   |

**39054**



| Años        | Marca | Motor        | Modelo |
|-------------|-------|--------------|--------|
| 2006 - 2006 | HONDA | 4 CIL. 1.8 L | CIVIC  |

**39068**



| Años        | Marca  | Motor        | Modelo  |
|-------------|--------|--------------|---------|
| 2008 - 2003 | TOYOTA | 4 CIL. 1.8 L | COROLLA |

**39070**



| Años        | Marca | Motor        | Modelo |
|-------------|-------|--------------|--------|
| 2010 - 2005 | HONDA | 4 CIL. 1.3 L | CIVIC  |

## POLEAS Y TENSORES

### 39071



| Años        | Marca   | Motor        | Modelo   |
|-------------|---------|--------------|----------|
| 2013 - 2013 | HYUNDAI | 4 CIL. 2.4 L | SONATA   |
| 2015 - 2015 | KIA     | 4 CIL. 2.0 L | FORTE    |
| 2015 - 2015 | KIA     | 4 CIL. 2.4 L | SORENTO  |
| 2015 - 2015 | KIA     | 4 CIL. 2.0 L | SPORTAGE |

### 39072



| Años        | Marca    | Motor        | Modelo  |
|-------------|----------|--------------|---------|
| 2003 - 2001 | CHRYSLER | 4 CIL. 2.4 L | VOYAGER |
| 2006 - 2003 | DODGE    | 4 CIL. 2.4 L | STRATUS |
| 2007 - 2001 | DODGE    | 4 CIL. 2.4 L | CARAVAN |

### 39073



| Años        | Marca | Motor        | Modelo |
|-------------|-------|--------------|--------|
| 2009 - 2009 | ACURA | 4 CIL. 2.4 L | TSX    |
| 2012 - 2008 | HONDA | 4 CIL. 2.4 L | ACCORD |

### 39074



| Años        | Marca | Motor        | Modelo |
|-------------|-------|--------------|--------|
| 2011 - 2010 | MAZDA | 4 CIL. 2.5 L | CX-7   |

|             |       |              |      |
|-------------|-------|--------------|------|
| 2012 - 2007 | MAZDA | 4 CIL. 2.3 L | CX-7 |
| 2012 - 2012 | MAZDA | 4 CIL. 2.5 L | 3    |
| 2013 - 2010 | MAZDA | 4 CIL. 2.3 L | 3    |

### 39077



| Años        | Marca | Motor        | Modelo |
|-------------|-------|--------------|--------|
| 2011 - 2007 | HONDA | 4 CIL. 1.8 L | CIVIC  |

### 39083



| Años        | Marca     | Motor     | Modelo                  |
|-------------|-----------|-----------|-------------------------|
| 2010 - 2009 | CADILLAC  | V8, 6.2 L | ESCALADE                |
| 2010 - 2009 | CHEVROLET | V8, 5.3 L | EXPRESS                 |
| 2010 - 2009 | CHEVROLET | V8, 6.0 L | EXPRESS                 |
| 2010 - 2009 | GMC       | V8, 5.3 L | SIERRA SERIES PICKUP    |
| 2010 - 2009 | GMC       | V8, 6.2 L | SIERRA SERIES PICKUP    |
| 2010 - 2009 | GMC       | V8, 6.2 L | YUKON                   |
| 2010 - 2009 | HUMMER    | V8, 6.2 L | H2                      |
| 2010 - 2009 | HUMMER    | V8, 5.3 L | H3                      |
| 2010 - 2009 | HUMMER    | V8, 5.3 L | H3T                     |
| 2013 - 2009 | CHEVROLET | V8, 5.3 L | AVALANCHE               |
| 2013 - 2009 | CHEVROLET | V8, 4.8 L | SILVERADO SERIES PICKUP |
| 2013 - 2009 | CHEVROLET | V8, 5.3 L | SILVERADO SERIES PICKUP |
| 2013 - 2009 | CHEVROLET | V8, 5.3 L | SUBURBAN                |
| 2013 - 2009 | CHEVROLET | V8, 6.0 L | SUBURBAN                |
| 2013 - 2009 | CHEVROLET | V8, 5.3 L | TAHOE                   |
| 2013 - 2009 | GMC       | V8, 5.3 L | YUKON                   |
| 2015 - 2009 | CHEVROLET | V8, 6.0 L | SILVERADO SERIES PICKUP |

### 39092



| Años        | Marca | Motor     | Modelo  |
|-------------|-------|-----------|---------|
| 2010 - 2005 | HONDA | V6, 3.5 L | ODYSSEY |
| 2011 - 2006 | HONDA | V6, 3.5 L | PILOT   |
| 2012 - 2008 | HONDA | V6, 3.5 L | ACCORD  |

### 39095



| Años        | Marca  | Motor        | Modelo |
|-------------|--------|--------------|--------|
| 2011 - 2010 | TOYOTA | 4 CIL. 2.5 L | CAMRY  |

### 39098



| Años        | Marca      | Motor     | Modelo  |
|-------------|------------|-----------|---------|
| 2002 - 2001 | MITSUBISHI | V6, 3.5 L | MONTERO |
| 2006 - 2003 | MITSUBISHI | V6, 3.8 L | MONTERO |

### 39106



| Años        | Marca  | Motor        | Modelo |
|-------------|--------|--------------|--------|
| 2013 - 2009 | TOYOTA | 4 CIL. 2.5 L | RAV4   |
| 2013 - 2011 | TOYOTA | 4 CIL. 2.7 L | SIENNA |
| 2013 - 2012 | TOYOTA | 4 CIL. 2.5 L | CAMRY  |

# CATÁLOGO MÁSTER AUTOMOTRIZ

## POLEAS Y TENSORES

**39120**



| Años        | Marca | Motor     | Modelo  |
|-------------|-------|-----------|---------|
| 2012 - 2004 | JEEP  | V6, 3.7 L | LIBERTY |

**39160**



| Años        | Marca     | Motor        | Modelo |
|-------------|-----------|--------------|--------|
| 2011 - 2009 | CHEVROLET | 4 CIL. 1.6 L | AVEO   |

**39221**



| Años        | Marca | Motor     | Modelo          |
|-------------|-------|-----------|-----------------|
| 2014 - 2011 | FORD  | V6, 3.7 L | F SERIES PICKUP |

**39132**



| Años        | Marca | Motor        | Modelo  |
|-------------|-------|--------------|---------|
| 2002 - 2001 | DODGE | 4 CIL. 2.4 L | STRATUS |

**39162**



| Años        | Marca  | Motor        | Modelo |
|-------------|--------|--------------|--------|
| 2012 - 2007 | NISSAN | 4 CIL. 2.0 L | SENTRA |
| 2015 - 2007 | NISSAN | 4 CIL. 1.8 L | TIIDA  |
| 2015 - 2013 | NISSAN | 4 CIL. 1.6 L | TIIDA  |

**39272**



| Años        | Marca | Motor        | Modelo |
|-------------|-------|--------------|--------|
| 2015 - 2013 | SEAT  | 4 CIL. 1.8 L | LEON   |

**39142**



| Años        | Marca | Motor     | Modelo  |
|-------------|-------|-----------|---------|
| 2012 - 2011 | HONDA | V6, 3.5 L | ACCORD  |
| 2014 - 2011 | HONDA | V6, 3.5 L | ODYSSEY |

**39179**



| Años        | Marca | Motor     | Modelo          |
|-------------|-------|-----------|-----------------|
| 2014 - 2010 | FORD  | V8, 6.2 L | F SERIES PICKUP |

**39273**



| Años        | Marca | Motor     | Modelo |
|-------------|-------|-----------|--------|
| 2012 - 2009 | FORD  | V6, 3.0 L | ESCAPE |

**39155**



| Años        | Marca  | Motor     | Modelo |
|-------------|--------|-----------|--------|
| 2013 - 2007 | NISSAN | V6, 3.5 L | ALTIMA |

**39182**



| Años        | Marca | Motor        | Modelo |
|-------------|-------|--------------|--------|
| 2013 - 2009 | HONDA | 4 CIL. 1.5 L | FIT    |
| 2015 - 2010 | HONDA | 4 CIL. 1.5 L | CITY   |

**39279**



| Años        | Marca | Motor        | Modelo |
|-------------|-------|--------------|--------|
| 2013 - 2011 | MAZDA | 4 CIL. 1.5 L | 2      |



# POWERING PROGRESS

## POLEAS Y TENSORES

### 39282



| Años        | Marca | Motor     | Modelo  |
|-------------|-------|-----------|---------|
| 2014 - 2011 | DODGE | V6, 3.6 L | JOURNEY |

### 39298



| Años        | Marca   | Motor     | Modelo          |
|-------------|---------|-----------|-----------------|
| 2014 - 2011 | LINCOLN | V8, 5.0 L | MARK LT         |
| 2016 - 2011 | FORD    | V8, 5.0 L | F SERIES PICKUP |
| 2016 - 2011 | FORD    | V8, 5.0 L | MUSTANG         |

### 39299



| Años        | Marca   | Motor     | Modelo          |
|-------------|---------|-----------|-----------------|
| 2013 - 2011 | LINCOLN | V8, 5.0 L | MARK LT         |
| 2014 - 2011 | FORD    | V8, 5.0 L | F SERIES PICKUP |

### 39369



| Años        | Marca  | Motor        | Modelo |
|-------------|--------|--------------|--------|
| 2015 - 2011 | NISSAN | 4 CIL. 1.6 L | JUKE   |
| 2015 - 2013 | NISSAN | 4 CIL. 1.8 L | SENTRA |

### 39371



| Años        | Marca     | Motor     | Modelo                  |
|-------------|-----------|-----------|-------------------------|
| 2015 - 2014 | CHEVROLET | V8, 5.3 L | SILVERADO SERIES PICKUP |
| 2015 - 2015 | CADILLAC  | V8, 6.2 L | ESCALADE                |
| 2015 - 2015 | CHEVROLET | V8, 5.3 L | SUBURBAN                |
| 2015 - 2015 | CHEVROLET | V8, 5.3 L | TAHOE                   |
| 2016 - 2014 | CHEVROLET | V6, 4.3 L | SILVERADO SERIES PICKUP |
| 2016 - 2014 | GMC       | V6, 4.3 L | SIERRA SERIES PICKUP    |
| 2016 - 2014 | GMC       | V8, 5.3 L | SIERRA SERIES PICKUP    |
| 2016 - 2014 | GMC       | V8, 6.2 L | SIERRA SERIES PICKUP    |
| 2016 - 2015 | GMC       | V8, 5.3 L | YUKON                   |
| 2016 - 2015 | GMC       | V8, 6.2 L | YUKON                   |

### T36038



| Años        | Marca     | Motor        | Modelo |
|-------------|-----------|--------------|--------|
| 2004 - 2000 | CHEVROLET | 4 CIL. 1.6 L | MONZA  |
| 2012 - 2000 | CHEVROLET | 4 CIL. 1.6 L | CHEVY  |

### T36124



| Años        | Marca | Motor        | Modelo  |
|-------------|-------|--------------|---------|
| 2014 - 2008 | FORD  | 4 CIL. 2.2 L | TRANSIT |

### T36176



| Años        | Marca   | Motor        | Modelo         |
|-------------|---------|--------------|----------------|
| 2009 - 2003 | RENAULT | 4 CIL. 1.6 L | CLIO           |
| 2009 - 2005 | RENAULT | 4 CIL. 1.6 L | KANGOO EXPRESS |
| 2010 - 2002 | NISSAN  | 4 CIL. 1.6 L | PLATINA        |
| 2010 - 2008 | NISSAN  | 4 CIL. 1.6 L | APRIO          |
| 2013 - 2003 | RENAULT | 4 CIL. 1.6 L | KANGOO         |

### T36212



| Años        | Marca         | Motor        | Modelo |
|-------------|---------------|--------------|--------|
| 2014 - 2009 | MERCEDES-BENZ | 4 CIL. 2.2 L | VITO   |



# CATÁLOGO MÁSTER AUTOMOTRIZ

## POLEAS Y TENSORES

### T36396



| Años        | Marca | Motor        | Modelo |
|-------------|-------|--------------|--------|
| 2014 - 2008 | FIAT  | 4 CIL. 2.3 L | DUCATO |

### T36402



| Años        | Marca   | Motor        | Modelo  |
|-------------|---------|--------------|---------|
| 2013 - 2008 | PEUGEOT | 4 CIL. 3.0 L | MANAGER |
| 2014 - 2008 | FIAT    | 4 CIL. 3.0 L | DUCATO  |

### T38204



| Años        | Marca | Motor        | Modelo   |
|-------------|-------|--------------|----------|
| 2006 - 2003 | FORD  | 4 CIL. 2.0 L | MONDEO   |
| 2010 - 2003 | FORD  | 4 CIL. 2.0 L | ECOSPORT |

### T38213



| Años        | Marca      | Motor        | Modelo   |
|-------------|------------|--------------|----------|
| 2003 - 2000 | CHEVROLET  | 4 CIL. 1.8 L | ASTRA    |
| 2007 - 2003 | VOLKSWAGEN | 4 CIL. 1.6 L | POLO     |
| 2009 - 2005 | SEAT       | 4 CIL. 1.6 L | CORDOBA  |
| 2010 - 2005 | VOLKSWAGEN | 4 CIL. 1.6 L | LUPU     |
| 2010 - 2008 | VOLKSWAGEN | 4 CIL. 1.6 L | SPORTVAN |

|             |            |              |          |
|-------------|------------|--------------|----------|
| 2013 - 2005 | SEAT       | 4 CIL. 1.6 L | IBIZA    |
| 2013 - 2007 | VOLKSWAGEN | 4 CIL. 1.6 L | CROSSFOX |

### T38238



| Años        | Marca   | Motor        | Modelo |
|-------------|---------|--------------|--------|
| 2009 - 2000 | PEUGEOT | 4 CIL. 1.6 L | 206    |

### T38415



| Años        | Marca         | Motor        | Modelo   |
|-------------|---------------|--------------|----------|
| 2007 - 2003 | MERCEDES-BENZ | 5 CIL. 2.7 L | SPRINTER |
| 2007 - 2006 | MERCEDES-BENZ | 4 CIL. 2.2 L | SPRINTER |

### T38428



| Años        | Marca   | Motor        | Modelo |
|-------------|---------|--------------|--------|
| 2006 - 2002 | RENAULT | 4 CIL. 2.0 L | CLIO   |
| 2006 - 2006 | RENAULT | 4 CIL. 2.0 L | LAGUNA |
| 2009 - 2001 | RENAULT | 4 CIL. 2.0 L | SCENIC |
| 2010 - 2001 | RENAULT | 4 CIL. 2.0 L | MEGANE |

### T38431



| Años | Marca | Motor | Modelo |
|------|-------|-------|--------|
|------|-------|-------|--------|

|             |      |              |         |
|-------------|------|--------------|---------|
| 2011 - 2007 | FORD | 4 CIL. 2.2 L | TRANSIT |
|-------------|------|--------------|---------|

### T38433



| Años        | Marca     | Motor        | Modelo |
|-------------|-----------|--------------|--------|
| 2015 - 2010 | CHEVROLET | 4 CIL. 1.8 L | CRUZE  |

### T38456



| Años        | Marca   | Motor        | Modelo         |
|-------------|---------|--------------|----------------|
| 2009 - 2003 | RENAULT | 4 CIL. 1.6 L | CLIO           |
| 2009 - 2005 | RENAULT | 4 CIL. 1.6 L | KANGOO EXPRESS |
| 2010 - 2002 | NISSAN  | 4 CIL. 1.6 L | PLATINA        |
| 2010 - 2008 | NISSAN  | 4 CIL. 1.6 L | APRIO          |
| 2013 - 2003 | RENAULT | 4 CIL. 1.6 L | KANGOO         |

### T38484



| Años        | Marca   | Motor        | Modelo         |
|-------------|---------|--------------|----------------|
| 2009 - 2003 | RENAULT | 4 CIL. 1.6 L | CLIO           |
| 2009 - 2005 | RENAULT | 4 CIL. 1.6 L | KANGOO EXPRESS |
| 2010 - 2002 | NISSAN  | 4 CIL. 1.6 L | PLATINA        |
| 2010 - 2008 | NISSAN  | 4 CIL. 1.6 L | APRIO          |
| 2013 - 2003 | RENAULT | 4 CIL. 1.6 L | KANGOO         |

## POLEAS Y TENSORES

### T39107



| Años        | Marca | Motor        | Modelo  |
|-------------|-------|--------------|---------|
| 2014 - 2008 | FORD  | 4 CIL. 2.2 L | TRANSIT |

### T39137



| Años        | Marca   | Motor        | Modelo  |
|-------------|---------|--------------|---------|
| 2013 - 2008 | PEUGEOT | 4 CIL. 3.0 L | MANAGER |
| 2014 - 2008 | FIAT    | 4 CIL. 3.0 L | DUCATO  |

### T39138



| Años        | Marca | Motor        | Modelo |
|-------------|-------|--------------|--------|
| 2012 - 2008 | FIAT  | 4 CIL. 2.3 L | DUCATO |

### T41002



| Años        | Marca    | Motor        | Modelo  |
|-------------|----------|--------------|---------|
| 2000 - 2000 | CHRYSLER | 4 CIL. 2.0 L | CIRRUS  |
| 2000 - 2000 | DODGE    | 4 CIL. 2.0 L | STRATUS |
| 2002 - 2000 | DODGE    | 4 CIL. 2.0 L | NEON    |

### T41005



| Años        | Marca | Motor        | Modelo |
|-------------|-------|--------------|--------|
| 2001 - 2000 | FORD  | 4 CIL. 2.5 L | RANGER |
| 2001 - 2001 | FORD  | 4 CIL. 2.3 L | RANGER |

### T41013

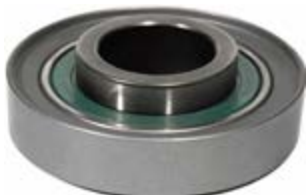

| Años        | Marca | Motor        | Modelo |
|-------------|-------|--------------|--------|
| 2002 - 2000 | HONDA | 4 CIL. 2.3 L | ACCORD |

### T41014



| Años        | Marca | Motor        | Modelo |
|-------------|-------|--------------|--------|
| 2002 - 2000 | HONDA | 4 CIL. 2.3 L | ACCORD |

### T41016



| Años        | Marca | Motor        | Modelo |
|-------------|-------|--------------|--------|
| 2000 - 2000 | HONDA | 4 CIL. 1.6 L | CIVIC  |
| 2001 - 2000 | HONDA | 4 CIL. 2.0 L | CR-V   |

### T41023



| Años        | Marca | Motor        | Modelo |
|-------------|-------|--------------|--------|
| 2000 - 2000 | HONDA | 4 CIL. 1.6 L | CIVIC  |

### T41031



| Años        | Marca | Motor        | Modelo     |
|-------------|-------|--------------|------------|
| 2005 - 2005 | MAZDA | 4 CIL. 1.8 L | MX-5 MIATA |

### T41037



| Años        | Marca | Motor        | Modelo   |
|-------------|-------|--------------|----------|
| 2010 - 2006 | DODGE | 4 CIL. 1.4 L | ATTITUDE |
| 2010 - 2006 | DODGE | 4 CIL. 1.6 L | ATTITUDE |

### T41038



| Años        | Marca      | Motor        | Modelo    |
|-------------|------------|--------------|-----------|
| 2004 - 2001 | CHRYSLER   | 4 CIL. 2.4 L | SEBRING   |
| 2005 - 2000 | MITSUBISHI | 4 CIL. 2.4 L | ECLIPSE   |
| 2005 - 2001 | DODGE      | 4 CIL. 2.4 L | STRATUS   |
| 2006 - 2003 | MITSUBISHI | 4 CIL. 2.0 L | LANCER    |
| 2006 - 2003 | MITSUBISHI | 4 CIL. 2.4 L | OUTLANDER |
| 2006 - 2004 | MITSUBISHI | 4 CIL. 2.4 L | LANCER    |



# CATÁLOGO MÁSTER AUTOMOTRIZ

## POLEAS Y TENSORES

### T41038



| Años        | Marca      | Motor        | Modelo |
|-------------|------------|--------------|--------|
| 2007 - 2000 | MITSUBISHI | 4 CIL. 2.4 L | GALANT |
| 2013 - 2008 | MITSUBISHI | 4 CIL. 2.4 L | L200   |

### T41039



| Años        | Marca      | Motor     | Modelo        |
|-------------|------------|-----------|---------------|
| 2000 - 2000 | CHRYSLER   | V6, 2.5 L | CIRRUS        |
| 2000 - 2000 | CHRYSLER   | V6, 2.5 L | SEBRING       |
| 2000 - 2000 | DODGE      | V6, 2.5 L | STRATUS       |
| 2002 - 2000 | MITSUBISHI | V6, 3.5 L | MONTERO       |
| 2003 - 2000 | MITSUBISHI | V6, 3.0 L | GALANT        |
| 2003 - 2000 | MITSUBISHI | V6, 3.0 L | MONTERO SPORT |
| 2004 - 2000 | MITSUBISHI | V6, 3.5 L | MONTERO SPORT |
| 2004 - 2001 | DODGE      | V6, 3.0 L | STRATUS       |
| 2005 - 2000 | MITSUBISHI | V6, 3.0 L | ECLIPSE       |
| 2005 - 2001 | CHRYSLER   | V6, 3.0 L | SEBRING       |
| 2005 - 2004 | MITSUBISHI | V6, 3.8 L | GALANT        |
| 2006 - 2003 | MITSUBISHI | V6, 3.8 L | MONTERO       |
| 2007 - 2004 | MITSUBISHI | V6, 3.8 L | ENDEAVOR      |
| 2008 - 2007 | MITSUBISHI | V6, 3.8 L | ECLIPSE       |

### T41044



| Años        | Marca | Motor        | Modelo |
|-------------|-------|--------------|--------|
| 2005 - 2003 | DODGE | 4 CIL. 2.4 L | H100   |

### T41048



| Años        | Marca    | Motor     | Modelo        |
|-------------|----------|-----------|---------------|
| 2000 - 2000 | CHRYSLER | V6, 3.0 L | VOYAGER       |
| 2000 - 2000 | DODGE    | V6, 3.0 L | CARAVAN       |
| 2000 - 2000 | DODGE    | V6, 3.0 L | GRAND CARAVAN |
| 2000 - 2000 | PLYMOUTH | V6, 3.0 L | GRAND VOYAGER |

### T41053



| Años        | Marca | Motor        | Modelo |
|-------------|-------|--------------|--------|
| 2005 - 2003 | DODGE | 4 CIL. 2.4 L | H100   |

### T41054



| Años        | Marca      | Motor        | Modelo    |
|-------------|------------|--------------|-----------|
| 2003 - 2000 | MITSUBISHI | 4 CIL. 2.4 L | GALANT    |
| 2003 - 2003 | MITSUBISHI | 4 CIL. 2.4 L | OUTLANDER |
| 2004 - 2001 | CHRYSLER   | 4 CIL. 2.4 L | SEBRING   |
| 2005 - 2000 | MITSUBISHI | 4 CIL. 2.4 L | ECLIPSE   |
| 2005 - 2001 | DODGE      | 4 CIL. 2.4 L | STRATUS   |
| 2013 - 2008 | MITSUBISHI | 4 CIL. 2.4 L | L200      |

### T41058



| Años        | Marca  | Motor        | Modelo |
|-------------|--------|--------------|--------|
| 2015 - 2000 | NISSAN | 4 CIL. 1.6 L | TSURU  |

### T41059



| Años        | Marca  | Motor     | Modelo     |
|-------------|--------|-----------|------------|
| 2000 - 2000 | NISSAN | V6, 3.3 L | PATHFINDER |
| 2002 - 2000 | NISSAN | V6, 3.3 L | QUEST      |
| 2004 - 2000 | NISSAN | V6, 3.3 L | FRONTIER   |
| 2004 - 2000 | NISSAN | V6, 3.3 L | XTERRA     |

### T41065



| Años        | Marca     | Motor        | Modelo  |
|-------------|-----------|--------------|---------|
| 2002 - 2000 | CHEVROLET | 4 CIL. 1.6 L | TRACKER |

### T41067



| Años        | Marca  | Motor        | Modelo |
|-------------|--------|--------------|--------|
| 2000 - 2000 | TOYOTA | 4 CIL. 2.0 L | RAV4   |
| 2001 - 2000 | TOYOTA | 4 CIL. 2.2 L | CAMRY  |
| 2001 - 2001 | TOYOTA | 4 CIL. 2.2 L | SOLARA |

## POLEAS Y TENSORES

### T41075



| Años        | Marca  | Motor     | Modelo |
|-------------|--------|-----------|--------|
| 2001 - 2000 | TOYOTA | V6, 3.0 L | CAMRY  |
| 2003 - 2000 | TOYOTA | V6, 3.0 L | SIENNA |
| 2003 - 2001 | TOYOTA | V6, 3.0 L | SOLARA |
| 2004 - 2000 | TOYOTA | V6, 3.0 L | AVALON |

### T41078



| Años        | Marca  | Motor     | Modelo       |
|-------------|--------|-----------|--------------|
| 2006 - 2000 | TOYOTA | V8, 4.7 L | LAND CRUISER |
| 2007 - 2003 | TOYOTA | V8, 4.7 L | 4 RUNNER     |
| 2008 - 2000 | TOYOTA | V8, 4.7 L | TUNDRA       |
| 2008 - 2001 | TOYOTA | V8, 4.7 L | SEQUOIA      |

### T41079



| Años        | Marca      | Motor        | Modelo  |
|-------------|------------|--------------|---------|
| 2000 - 2000 | VOLKSWAGEN | 4 CIL. 2.0 L | GOLF    |
| 2008 - 2000 | VOLKSWAGEN | 4 CIL. 1.8 L | DERBY   |
| 2008 - 2000 | VOLKSWAGEN | 4 CIL. 1.8 L | POINTER |

### T41084



| Años        | Marca    | Motor     | Modelo   |
|-------------|----------|-----------|----------|
| 2000 - 2000 | CHRYSLER | V6, 3.2 L | CONCORDE |
| 2000 - 2000 | CHRYSLER | V6, 3.2 L | INTREPID |
| 2002 - 2000 | CHRYSLER | V6, 3.5 L | 300M     |
| 2002 - 2000 | CHRYSLER | V6, 3.5 L | INTREPID |
| 2002 - 2002 | CHRYSLER | V6, 3.5 L | CONCORDE |

### T41086



| Años        | Marca | Motor     | Modelo |
|-------------|-------|-----------|--------|
| 2006 - 2006 | AUDI  | V6, 3.0 L | A4     |

### T41090



| Años        | Marca | Motor     | Modelo  |
|-------------|-------|-----------|---------|
| 2000 - 2000 | ACURA | V6, 3.2 L | TL      |
| 2002 - 2000 | HONDA | V6, 3.0 L | ACCORD  |
| 2004 - 2000 | HONDA | V6, 3.5 L | ODYSSEY |

### T41098



| Años        | Marca      | Motor     | Modelo  |
|-------------|------------|-----------|---------|
| 2006 - 2006 | VOLKSWAGEN | V8, 4.2 L | TOUAREG |

### T41204



| Años        | Marca  | Motor     | Modelo   |
|-------------|--------|-----------|----------|
| 2002 - 2000 | TOYOTA | V6, 3.4 L | 4 RUNNER |
| 2004 - 2000 | TOYOTA | V6, 3.4 L | TACOMA   |
| 2004 - 2000 | TOYOTA | V6, 3.4 L | TUNDRA   |

### T41212



| Años        | Marca      | Motor        | Modelo |
|-------------|------------|--------------|--------|
| 2008 - 2002 | MITSUBISHI | 4 CIL. 2.0 L | LANCER |

### T41227



| Años        | Marca      | Motor     | Modelo |
|-------------|------------|-----------|--------|
| 2005 - 2000 | VOLKSWAGEN | V6, 2.8 L | PASSAT |

### T41228



| Años        | Marca      | Motor     | Modelo  |
|-------------|------------|-----------|---------|
| 2006 - 2006 | VOLKSWAGEN | V8, 4.2 L | TOUAREG |

# CATÁLOGO MÁSTER AUTOMOTRIZ

## POLEAS Y TENSORES

### T41229



| Años        | Marca      | Motor        | Modelo      |
|-------------|------------|--------------|-------------|
| 2007 - 2005 | VOLKSWAGEN | 4 CIL. 1.9 L | JETTA       |
| 2010 - 2007 | VOLKSWAGEN | 4 CIL. 1.9 L | BORA        |
| 2010 - 2009 | VOLKSWAGEN | 4 CIL. 2.0 L | BORA        |
| 2010 - 2009 | VOLKSWAGEN | 4 CIL. 2.0 L | JETTA       |
| 2011 - 2011 | VOLKSWAGEN | 4 CIL. 1.9 L | CLASICO     |
| 2011 - 2011 | VOLKSWAGEN | 4 CIL. 2.0 L | TRANSPORTER |
| 2013 - 2011 | VOLKSWAGEN | 4 CIL. 2.0 L | JETTA NUEVO |
| 2014 - 2011 | VOLKSWAGEN | 4 CIL. 2.0 L | CLASICO     |
| 2015 - 2014 | VOLKSWAGEN | 4 CIL. 1.6 L | VENTO       |

### T41230



| Años        | Marca      | Motor     | Modelo  |
|-------------|------------|-----------|---------|
| 2006 - 2006 | VOLKSWAGEN | V8, 4.2 L | TOUAREG |

### T41231



| Años        | Marca | Motor     | Modelo    |
|-------------|-------|-----------|-----------|
| 2006 - 2006 | ACURA | V6, 3.5 L | MDX       |
| 2007 - 2003 | HONDA | V6, 3.0 L | ACCORD    |
| 2008 - 2006 | ACURA | V6, 3.5 L | RL        |
| 2008 - 2006 | ACURA | V6, 3.2 L | TL        |
| 2010 - 2007 | ACURA | V6, 3.7 L | MDX       |
| 2010 - 2008 | ACURA | V6, 3.5 L | TL        |
| 2010 - 2008 | HONDA | V6, 3.5 L | PILOT     |
| 2010 - 2008 | HONDA | V6, 3.5 L | RIDGELINE |
| 2010 - 2009 | ACURA | V6, 3.7 L | RL        |
| 2010 - 2009 | ACURA | V6, 3.7 L | TL        |

|             |       |           |         |
|-------------|-------|-----------|---------|
| 2010 - 2010 | ACURA | V6, 3.5 L | TSX     |
| 2014 - 2005 | HONDA | V6, 3.5 L | ODYSSEY |
| 2014 - 2008 | HONDA | V6, 3.5 L | ACCORD  |

### T41232



| Años        | Marca | Motor     | Modelo    |
|-------------|-------|-----------|-----------|
| 2006 - 2006 | ACURA | V6, 3.5 L | MDX       |
| 2007 - 2003 | HONDA | V6, 3.0 L | ACCORD    |
| 2008 - 2006 | ACURA | V6, 3.5 L | RL        |
| 2008 - 2006 | ACURA | V6, 3.2 L | TL        |
| 2010 - 2006 | HONDA | V6, 3.5 L | PILOT     |
| 2010 - 2006 | HONDA | V6, 3.5 L | RIDGELINE |
| 2010 - 2007 | ACURA | V6, 3.7 L | MDX       |
| 2010 - 2008 | ACURA | V6, 3.5 L | TL        |
| 2010 - 2009 | ACURA | V6, 3.7 L | RL        |
| 2010 - 2009 | ACURA | V6, 3.7 L | TL        |
| 2010 - 2010 | ACURA | V6, 3.5 L | TSX       |
| 2014 - 2005 | HONDA | V6, 3.5 L | ODYSSEY   |
| 2014 - 2008 | HONDA | V6, 3.5 L | ACCORD    |

### T41235



| Años        | Marca   | Motor        | Modelo |
|-------------|---------|--------------|--------|
| 2008 - 2005 | PEUGEOT | 4 CIL. 2.0 L | 307    |

### T41237



| Años        | Marca   | Motor        | Modelo   |
|-------------|---------|--------------|----------|
| 2008 - 2007 | RENAULT | 4 CIL. 1.6 L | EUROCLIO |
| 2009 - 2003 | RENAULT | 4 CIL. 1.6 L | CLIO     |

|             |         |              |                |
|-------------|---------|--------------|----------------|
| 2009 - 2005 | RENAULT | 4 CIL. 1.6 L | KANGOO EXPRESS |
| 2010 - 2002 | NISSAN  | 4 CIL. 1.6 L | PLATINA        |
| 2010 - 2008 | NISSAN  | 4 CIL. 1.6 L | APRIO          |
| 2012 - 2010 | RENAULT | 4 CIL. 1.6 L | STEPWAY        |
| 2013 - 2003 | RENAULT | 4 CIL. 1.6 L | KANGOO         |
| 2014 - 2010 | RENAULT | 4 CIL. 1.6 L | SANDERO        |

### T41238



| Años        | Marca      | Motor        | Modelo |
|-------------|------------|--------------|--------|
| 2010 - 2009 | VOLKSWAGEN | 4 CIL. 2.0 L | JETTA  |

### T41240



| Años        | Marca   | Motor        | Modelo |
|-------------|---------|--------------|--------|
| 2013 - 2008 | RENAULT | 4 CIL. 1.9 L | TRAFIC |

### T41241



| Años        | Marca | Motor        | Modelo |
|-------------|-------|--------------|--------|
| 2004 - 2000 | DODGE | 4 CIL. 1.0 L | ATOS   |
| 2012 - 2005 | DODGE | 4 CIL. 1.1 L | ATOS   |

## POLEAS Y TENSORES

### T41267



| Años        | Marca   | Motor        | Modelo |
|-------------|---------|--------------|--------|
| 2014 - 2003 | PONTIAC | 4 CIL. 1.0 L | MATIZ  |

### T41283



| Años        | Marca  | Motor     | Modelo |
|-------------|--------|-----------|--------|
| 2006 - 2003 | TOYOTA | V6, 3.0 L | CAMRY  |
| 2006 - 2004 | TOYOTA | V6, 3.3 L | SIENNA |

### T42005

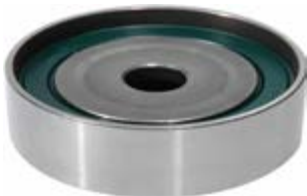

| Años        | Marca | Motor        | Modelo     |
|-------------|-------|--------------|------------|
| 2005 - 2005 | MAZDA | 4 CIL. 1.8 L | MX-5 MIATA |

### T42016



| Años        | Marca | Motor        | Modelo   |
|-------------|-------|--------------|----------|
| 2010 - 2006 | DODGE | 4 CIL. 1.4 L | ATTITUDE |
| 2010 - 2006 | DODGE | 4 CIL. 1.6 L | ATTITUDE |

### T42017



| Años        | Marca      | Motor        | Modelo    |
|-------------|------------|--------------|-----------|
| 2003 - 2000 | MITSUBISHI | 4 CIL. 2.4 L | GALANT    |
| 2003 - 2003 | MITSUBISHI | 4 CIL. 2.4 L | OUTLANDER |
| 2004 - 2001 | CHRYSLER   | 4 CIL. 2.4 L | SEBRING   |
| 2005 - 2000 | MITSUBISHI | 4 CIL. 2.4 L | ECLIPSE   |
| 2005 - 2001 | DODGE      | 4 CIL. 2.4 L | STRATUS   |
| 2006 - 2003 | MITSUBISHI | 4 CIL. 2.0 L | LANCER    |

### T42018



| Años        | Marca      | Motor     | Modelo        |
|-------------|------------|-----------|---------------|
| 2000 - 2000 | CHRYSLER   | V6, 2.5 L | CIRRUS        |
| 2000 - 2000 | CHRYSLER   | V6, 2.5 L | SEBRING       |
| 2000 - 2000 | DODGE      | V6, 2.5 L | STRATUS       |
| 2002 - 2000 | MITSUBISHI | V6, 3.5 L | MONTERO       |
| 2003 - 2000 | MITSUBISHI | V6, 3.0 L | GALANT        |
| 2003 - 2000 | MITSUBISHI | V6, 3.0 L | MONTERO SPORT |
| 2004 - 2000 | MITSUBISHI | V6, 3.5 L | MONTERO SPORT |
| 2004 - 2001 | DODGE      | V6, 3.0 L | STRATUS       |
| 2005 - 2000 | MITSUBISHI | V6, 3.0 L | ECLIPSE       |
| 2005 - 2001 | CHRYSLER   | V6, 3.0 L | SEBRING       |
| 2005 - 2004 | MITSUBISHI | V6, 3.8 L | GALANT        |
| 2006 - 2003 | MITSUBISHI | V6, 3.8 L | MONTERO       |
| 2007 - 2004 | MITSUBISHI | V6, 3.8 L | ENDEAVOR      |
| 2008 - 2007 | MITSUBISHI | V6, 3.8 L | ECLIPSE       |

### T42019



| Años | Marca | Motor | Modelo |
|------|-------|-------|--------|
|------|-------|-------|--------|

|             |            |              |          |
|-------------|------------|--------------|----------|
| 2001 - 2001 | SEAT       | 4 CIL. 1.8 L | LEON     |
| 2003 - 2000 | VOLKSWAGEN | 4 CIL. 1.8 L | GOLF     |
| 2004 - 2002 | SEAT       | 4 CIL. 1.8 L | TOLEDO   |
| 2005 - 2000 | VOLKSWAGEN | 4 CIL. 1.8 L | JETTA    |
| 2005 - 2001 | VOLKSWAGEN | 4 CIL. 1.8 L | PASSAT   |
| 2006 - 2006 | AUDI       | 4 CIL. 1.8 L | A4       |
| 2006 - 2006 | SEAT       | 4 CIL. 2.0 L | ALTEA    |
| 2006 - 2006 | SEAT       | 4 CIL. 2.0 L | TOLEDO   |
| 2006 - 2006 | VOLKSWAGEN | 4 CIL. 2.0 L | GOLF     |
| 2007 - 2002 | SEAT       | 4 CIL. 1.8 L | ALHAMBRA |
| 2007 - 2006 | SEAT       | 4 CIL. 2.0 L | LEON     |
| 2008 - 2006 | AUDI       | 4 CIL. 2.0 L | A3       |
| 2008 - 2007 | VOLKSWAGEN | 4 CIL. 2.0 L | GTI      |
| 2008 - 2008 | VOLKSWAGEN | 4 CIL. 2.0 L | GLI      |
| 2009 - 2005 | SEAT       | 4 CIL. 1.8 L | IBIZA    |
| 2009 - 2006 | VOLKSWAGEN | 4 CIL. 2.0 L | JETTA    |
| 2009 - 2007 | VOLKSWAGEN | 4 CIL. 2.0 L | PASSAT   |
| 2015 - 2013 | VOLKSWAGEN | 4 CIL. 2.0 L | POLO     |

### T42024



| Años        | Marca  | Motor        | Modelo   |
|-------------|--------|--------------|----------|
| 2004 - 2004 | SUBARU | 4 CIL. 2.0 L | IMPREZA  |
| 2006 - 2004 | SUBARU | 4 CIL. 2.5 L | FORESTER |
| 2006 - 2004 | SUBARU | 4 CIL. 2.5 L | IMPREZA  |
| 2006 - 2005 | SUBARU | 4 CIL. 2.5 L | OUTBACK  |
| 2006 - 2006 | SUBARU | 4 CIL. 2.5 L | LEGACY   |

### T42025



| Años        | Marca  | Motor        | Modelo |
|-------------|--------|--------------|--------|
| 2000 - 2000 | TOYOTA | 4 CIL. 2.0 L | RAV4   |
| 2001 - 2000 | TOYOTA | 4 CIL. 2.2 L | CAMRY  |
| 2001 - 2001 | TOYOTA | 4 CIL. 2.2 L | SOLARA |

# CATÁLOGO MÁSTER AUTOMOTRIZ

## POLEAS Y TENSORES

### T42030



| Años        | Marca  | Motor     | Modelo     |
|-------------|--------|-----------|------------|
| 2003 - 2000 | TOYOTA | V6, 3.0 L | SIENNA     |
| 2003 - 2001 | TOYOTA | V6, 3.0 L | HIGHLANDER |
| 2003 - 2001 | TOYOTA | V6, 3.0 L | SOLARA     |
| 2004 - 2000 | TOYOTA | V6, 3.0 L | AVALON     |
| 2006 - 2000 | TOYOTA | V6, 3.0 L | CAMRY      |
| 2006 - 2004 | TOYOTA | V6, 3.3 L | CAMRY      |
| 2006 - 2004 | TOYOTA | V6, 3.3 L | SIENNA     |
| 2007 - 2004 | TOYOTA | V6, 3.3 L | HIGHLANDER |
| 2007 - 2004 | TOYOTA | V6, 3.3 L | SOLARA     |

### T42031



| Años        | Marca  | Motor     | Modelo       |
|-------------|--------|-----------|--------------|
| 2006 - 2000 | TOYOTA | V8, 4.7 L | LAND CRUISER |
| 2007 - 2003 | TOYOTA | V8, 4.7 L | 4 RUNNER     |
| 2008 - 2000 | TOYOTA | V8, 4.7 L | TUNDRA       |
| 2008 - 2001 | TOYOTA | V8, 4.7 L | SEQUOIA      |

### T42034



| Años        | Marca   | Motor        | Modelo   |
|-------------|---------|--------------|----------|
| 2000 - 2000 | FORD    | 4 CIL. 2.0 L | CONTOUR  |
| 2000 - 2000 | MERCURY | 4 CIL. 2.0 L | MYSTIQUE |
| 2002 - 2000 | FORD    | 4 CIL. 2.0 L | ESCORT   |
| 2003 - 2003 | FORD    | 4 CIL. 2.0 L | ZX2      |
| 2004 - 2000 | FORD    | 4 CIL. 2.0 L | FOCUS    |
| 2004 - 2001 | FORD    | 4 CIL. 2.0 L | ESCAPE   |

### T42036



| Años        | Marca   | Motor        | Modelo   |
|-------------|---------|--------------|----------|
| 2000 - 2000 | FORD    | 4 CIL. 2.0 L | CONTOUR  |
| 2000 - 2000 | MERCURY | 4 CIL. 2.0 L | MYSTIQUE |
| 2002 - 2000 | FORD    | 4 CIL. 2.0 L | ESCORT   |
| 2003 - 2003 | FORD    | 4 CIL. 2.0 L | ZX2      |
| 2004 - 2000 | FORD    | 4 CIL. 2.0 L | FOCUS    |
| 2004 - 2001 | FORD    | 4 CIL. 2.0 L | ESCAPE   |

### T42038

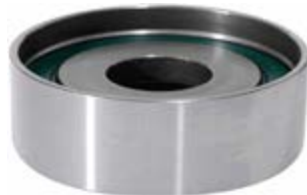

| Años        | Marca | Motor     | Modelo  |
|-------------|-------|-----------|---------|
| 2000 - 2000 | ACURA | V6, 3.2 L | TL      |
| 2002 - 2000 | HONDA | V6, 3.0 L | ACCORD  |
| 2004 - 2000 | HONDA | V6, 3.5 L | ODYSSEY |

### T42044



| Años        | Marca      | Motor        | Modelo      |
|-------------|------------|--------------|-------------|
| 2011 - 2011 | VOLKSWAGEN | 4 CIL. 2.0 L | TRANSPORTER |
| 2012 - 2011 | VOLKSWAGEN | V6, 3.0 L    | TOUAREG 2   |
| 2015 - 2008 | VOLKSWAGEN | 5 CIL. 2.5 L | CRAFTER     |
| 2015 - 2014 | VOLKSWAGEN | 4 CIL. 1.6 L | VENTO       |

### T42050



| Años        | Marca      | Motor        | Modelo  |
|-------------|------------|--------------|---------|
| 2011 - 2011 | VOLKSWAGEN | 5 CIL. 2.5 L | CRAFTER |

### T42083



| Años        | Marca     | Motor        | Modelo |
|-------------|-----------|--------------|--------|
| 2006 - 2004 | CHEVROLET | 4 CIL. 2.4 L | ASTRA  |
| 2006 - 2004 | CHEVROLET | 4 CIL. 2.4 L | ZAFIRA |

### T42084



| Años        | Marca     | Motor        | Modelo |
|-------------|-----------|--------------|--------|
| 2006 - 2004 | CHEVROLET | 4 CIL. 2.0 L | ASTRA  |
| 2010 - 2006 | CHEVROLET | 4 CIL. 2.0 L | OPTRA  |

### T42097



| Años        | Marca | Motor        | Modelo |
|-------------|-------|--------------|--------|
| 2006 - 2003 | VOLVO | 5 CIL. 2.5 L | XC90   |
| 2008 - 2005 | VOLVO | 5 CIL. 2.4 L | S40    |
| 2008 - 2007 | VOLVO | 5 CIL. 2.5 L | S40    |
| 2010 - 2008 | VOLVO | 5 CIL. 2.4 L | C30    |
| 2010 - 2008 | VOLVO | 5 CIL. 2.5 L | C30    |



## POLEAS Y TENSORES

### T42121



| Años        | Marca    | Motor        | Modelo     |
|-------------|----------|--------------|------------|
| 2000 - 2000 | CHRYSLER | 4 CIL. 2.4 L | CIRRUS     |
| 2003 - 2000 | CHRYSLER | 4 CIL. 2.4 L | VOYAGER    |
| 2005 - 2001 | CHRYSLER | 4 CIL. 2.4 L | SEBRING    |
| 2005 - 2002 | JEEP     | 4 CIL. 2.4 L | LIBERTY    |
| 2005 - 2003 | DODGE    | 4 CIL. 2.4 L | NEON       |
| 2006 - 2000 | DODGE    | 4 CIL. 2.4 L | CARAVAN    |
| 2006 - 2000 | DODGE    | 4 CIL. 2.4 L | STRATUS    |
| 2006 - 2003 | JEEP     | 4 CIL. 2.4 L | WRANGLER   |
| 2010 - 2001 | CHRYSLER | 4 CIL. 2.4 L | PT CRUISER |

### T42138



| Años        | Marca | Motor     | Modelo |
|-------------|-------|-----------|--------|
| 2006 - 2006 | AUDI  | V6, 3.0 L | A4     |

### T42139



| Años        | Marca      | Motor        | Modelo |
|-------------|------------|--------------|--------|
| 2010 - 2009 | VOLKSWAGEN | 4 CIL. 2.0 L | JETTA  |

### T42148

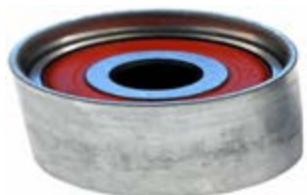

| Años        | Marca      | Motor        | Modelo |
|-------------|------------|--------------|--------|
| 2006 - 2006 | VOLKSWAGEN | 4 CIL. 2.0 L | GOLF   |
| 2009 - 2006 | VOLKSWAGEN | 4 CIL. 2.0 L | JETTA  |
| 2009 - 2007 | VOLKSWAGEN | 4 CIL. 2.0 L | PASSAT |
| 2012 - 2007 | SEAT       | 4 CIL. 2.0 L | LEON   |
| 2015 - 2013 | VOLKSWAGEN | 4 CIL. 2.0 L | POLO   |

### T42151



| Años        | Marca     | Motor        | Modelo |
|-------------|-----------|--------------|--------|
| 2008 - 2007 | CHEVROLET | 4 CIL. 1.8 L | ASTRA  |
| 2009 - 2007 | PONTIAC   | 4 CIL. 1.6 L | G3     |
| 2011 - 2009 | SUZUKI    | 4 CIL. 1.6 L | SWIFT  |

|             |           |              |       |
|-------------|-----------|--------------|-------|
| 2015 - 2010 | CHEVROLET | 4 CIL. 1.8 L | CRUZE |
| 2015 - 2012 | CHEVROLET | 4 CIL. 1.6 L | SONIC |
| 2015 - 2013 | CHEVROLET | 4 CIL. 1.8 L | TRAX  |

### T42166



| Años        | Marca   | Motor        | Modelo     |
|-------------|---------|--------------|------------|
| 2006 - 2003 | RENAULT | 4 CIL. 2.0 L | CLIO SPORT |
| 2009 - 2001 | RENAULT | 4 CIL. 2.0 L | MEGANE     |
| 2009 - 2001 | RENAULT | 4 CIL. 2.0 L | SCENIC     |

### T42167



| Años        | Marca   | Motor        | Modelo |
|-------------|---------|--------------|--------|
| 2009 - 2004 | RENAULT | 4 CIL. 2.0 L | MEGANE |
| 2009 - 2004 | RENAULT | 4 CIL. 2.0 L | SCENIC |

### T42170



| Años        | Marca     | Motor        | Modelo |
|-------------|-----------|--------------|--------|
| 2016 - 2008 | CHEVROLET | 4 CIL. 1.6 L | AVEO   |

### T42191



| Años | Marca | Motor | Modelo |
|------|-------|-------|--------|
|------|-------|-------|--------|



# CATÁLOGO MÁSTER AUTOMOTRIZ

## POLEAS Y TENSORES

### T42191



| Años        | Marca   | Motor        | Modelo |
|-------------|---------|--------------|--------|
| 2008 - 2000 | PEUGEOT | 4 CIL. 1.4 L | 206    |
| 2009 - 2008 | PEUGEOT | 4 CIL. 1.6 L | 207    |

### T42194



| Años        | Marca  | Motor        | Modelo   |
|-------------|--------|--------------|----------|
| 2004 - 2004 | SUBARU | 4 CIL. 2.0 L | IMPREZA  |
| 2006 - 2004 | SUBARU | 4 CIL. 2.5 L | FORESTER |
| 2006 - 2004 | SUBARU | 4 CIL. 2.5 L | IMPREZA  |
| 2006 - 2005 | SUBARU | 4 CIL. 2.5 L | OUTBACK  |
| 2006 - 2006 | SUBARU | 4 CIL. 2.5 L | LEGACY   |

### T42231



| Años        | Marca      | Motor        | Modelo    |
|-------------|------------|--------------|-----------|
| 2006 - 2004 | MITSUBISHI | 4 CIL. 2.4 L | LANCER    |
| 2006 - 2004 | MITSUBISHI | 4 CIL. 2.4 L | OUTLANDER |

### T43001



| Años        | Marca | Motor        | Modelo |
|-------------|-------|--------------|--------|
| 2005 - 2003 | DODGE | 4 CIL. 2.0 L | NEON   |

### T43003



| Años        | Marca   | Motor        | Modelo   |
|-------------|---------|--------------|----------|
| 2000 - 2000 | FORD    | 4 CIL. 2.0 L | CONTOUR  |
| 2000 - 2000 | MERCURY | 4 CIL. 2.0 L | MYSTIQUE |
| 2002 - 2000 | FORD    | 4 CIL. 2.0 L | ESCORT   |
| 2003 - 2003 | FORD    | 4 CIL. 2.0 L | ZX2      |
| 2004 - 2000 | FORD    | 4 CIL. 2.0 L | FOCUS    |
| 2004 - 2001 | FORD    | 4 CIL. 2.0 L | ESCAPE   |

### T43004



| Años        | Marca | Motor        | Modelo |
|-------------|-------|--------------|--------|
| 2002 - 2000 | FORD  | 4 CIL. 2.0 L | ESCORT |
| 2004 - 2000 | FORD  | 4 CIL. 2.0 L | FOCUS  |

### T43005



| Años        | Marca    | Motor        | Modelo     |
|-------------|----------|--------------|------------|
| 2000 - 2000 | CHRYSLER | 4 CIL. 2.4 L | CIRRUS     |
| 2002 - 2000 | CHRYSLER | 4 CIL. 2.4 L | VOYAGER    |
| 2002 - 2000 | DODGE    | 4 CIL. 2.4 L | CARAVAN    |
| 2002 - 2000 | DODGE    | 4 CIL. 2.4 L | STRATUS    |
| 2002 - 2001 | CHRYSLER | 4 CIL. 2.4 L | PT CRUISER |
| 2002 - 2001 | CHRYSLER | 4 CIL. 2.4 L | SEBRING    |
| 2002 - 2002 | JEEP     | 4 CIL. 2.4 L | LIBERTY    |

### T43007



| Años        | Marca      | Motor        | Modelo |
|-------------|------------|--------------|--------|
| 2004 - 2000 | VOLKSWAGEN | 4 CIL. 1.9 L | BEETLE |
| 2004 - 2000 | VOLKSWAGEN | 4 CIL. 1.9 L | JETTA  |
| 2005 - 2000 | VOLKSWAGEN | 4 CIL. 1.9 L | GOLF   |

### T43008

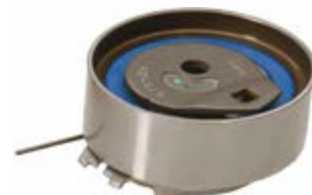

| Años        | Marca    | Motor        | Modelo     |
|-------------|----------|--------------|------------|
| 2000 - 2000 | CHRYSLER | 4 CIL. 2.4 L | CIRRUS     |
| 2003 - 2000 | CHRYSLER | 4 CIL. 2.4 L | VOYAGER    |
| 2005 - 2000 | DODGE    | 4 CIL. 2.4 L | CARAVAN    |
| 2005 - 2001 | CHRYSLER | 4 CIL. 2.4 L | SEBRING    |
| 2005 - 2003 | DODGE    | 4 CIL. 2.4 L | NEON       |
| 2005 - 2003 | JEEP     | 4 CIL. 2.4 L | LIBERTY    |
| 2006 - 2000 | DODGE    | 4 CIL. 2.4 L | STRATUS    |
| 2006 - 2003 | JEEP     | 4 CIL. 2.4 L | WRANGLER   |
| 2010 - 2001 | CHRYSLER | 4 CIL. 2.4 L | PT CRUISER |

### T43010



| Años        | Marca      | Motor        | Modelo      |
|-------------|------------|--------------|-------------|
| 2007 - 2003 | VOLKSWAGEN | 4 CIL. 2.0 L | POLO        |
| 2008 - 2000 | VOLKSWAGEN | 4 CIL. 2.0 L | JETTA       |
| 2009 - 2000 | VOLKSWAGEN | 4 CIL. 2.0 L | GOLF        |
| 2009 - 2003 | SEAT       | 4 CIL. 2.0 L | CORDOBA     |
| 2010 - 2000 | VOLKSWAGEN | 4 CIL. 2.0 L | BEETLE      |
| 2013 - 2011 | VOLKSWAGEN | 4 CIL. 2.0 L | JETTA NUEVO |
| 2015 - 2003 | SEAT       | 4 CIL. 2.0 L | IBIZA       |
| 2015 - 2010 | VOLKSWAGEN | 4 CIL. 2.0 L | CLASICO     |

## POLEAS Y TENSORES

### T43016



| Años        | Marca      | Motor        | Modelo |
|-------------|------------|--------------|--------|
| 2000 - 2000 | VOLKSWAGEN | 4 CIL. 1.8 L | JETTA  |

### T43017



| Años        | Marca      | Motor        | Modelo   |
|-------------|------------|--------------|----------|
| 2001 - 2001 | VOLKSWAGEN | 4 CIL. 1.8 L | PASSAT   |
| 2003 - 2001 | VOLKSWAGEN | 4 CIL. 1.8 L | GOLF     |
| 2004 - 2002 | SEAT       | 4 CIL. 1.8 L | TOLEDO   |
| 2005 - 2000 | VOLKSWAGEN | 4 CIL. 1.8 L | JETTA    |
| 2007 - 2001 | SEAT       | 4 CIL. 1.8 L | LEON     |
| 2007 - 2002 | SEAT       | 4 CIL. 1.8 L | ALHAMBRA |
| 2015 - 2010 | VOLKSWAGEN | 4 CIL. 1.8 L | CLASICO  |

### T43018



| Años        | Marca | Motor        | Modelo |
|-------------|-------|--------------|--------|
| 2006 - 2006 | AUDI  | 4 CIL. 1.8 L | A4     |

### T43022



| Años | Marca | Motor | Modelo |
|------|-------|-------|--------|
|------|-------|-------|--------|

|             |         |              |     |
|-------------|---------|--------------|-----|
| 2008 - 2005 | PEUGEOT | 4 CIL. 2.0 L | 307 |
|-------------|---------|--------------|-----|

### T43023



| Años        | Marca   | Motor        | Modelo |
|-------------|---------|--------------|--------|
| 2008 - 2000 | PEUGEOT | 4 CIL. 1.4 L | 206    |

### T43025



| Años        | Marca      | Motor        | Modelo   |
|-------------|------------|--------------|----------|
| 2001 - 2001 | SEAT       | 4 CIL. 1.8 L | LEON     |
| 2003 - 2000 | VOLKSWAGEN | 4 CIL. 1.8 L | GOLF     |
| 2004 - 2002 | SEAT       | 4 CIL. 1.8 L | TOLEDO   |
| 2005 - 2000 | VOLKSWAGEN | 4 CIL. 1.8 L | JETTA    |
| 2007 - 2002 | SEAT       | 4 CIL. 1.8 L | ALHAMBRA |
| 2015 - 2010 | VOLKSWAGEN | 4 CIL. 1.8 L | CLASICO  |

### T43026



| Años        | Marca      | Motor     | Modelo |
|-------------|------------|-----------|--------|
| 2005 - 2000 | VOLKSWAGEN | V6, 2.8 L | PASSAT |

### T43027



| Años | Marca | Motor | Modelo |
|------|-------|-------|--------|
|------|-------|-------|--------|

|             |      |           |    |
|-------------|------|-----------|----|
| 2006 - 2006 | AUDI | V6, 3.0 L | A4 |
|-------------|------|-----------|----|

### T43028



| Años        | Marca      | Motor        | Modelo |
|-------------|------------|--------------|--------|
| 2005 - 2002 | VOLKSWAGEN | 4 CIL. 1.8 L | PASSAT |
| 2006 - 2006 | AUDI       | 4 CIL. 1.8 L | A4     |

### T43032



| Años        | Marca      | Motor     | Modelo  |
|-------------|------------|-----------|---------|
| 2006 - 2006 | VOLKSWAGEN | V8, 4.2 L | TOUAREG |
| 2007 - 2007 | AUDI       | V8, 4.2 L | A8      |

### T43039



| Años        | Marca     | Motor        | Modelo |
|-------------|-----------|--------------|--------|
| 2016 - 2008 | CHEVROLET | 4 CIL. 1.6 L | AVEO   |

### T43040



| Años        | Marca     | Motor        | Modelo |
|-------------|-----------|--------------|--------|
| 2007 - 2006 | CHEVROLET | 4 CIL. 2.0 L | OPTRA  |

# CATÁLOGO MÁSTER AUTOMOTRIZ

## POLEAS Y TENSORES

### T43055



| Años        | Marca | Motor        | Modelo       |
|-------------|-------|--------------|--------------|
| 2010 - 2009 | FIAT  | 4 CIL. 1.4 L | BRAVO        |
| 2012 - 2009 | FIAT  | 4 CIL. 1.4 L | GRANDE PUNTO |
| 2014 - 2012 | FIAT  | 4 CIL. 1.4 L | 500          |
| 2014 - 2012 | FIAT  | 4 CIL. 1.4 L | 500C         |

### T43064



| Años        | Marca   | Motor        | Modelo         |
|-------------|---------|--------------|----------------|
| 2008 - 2007 | RENAULT | 4 CIL. 1.6 L | EUROCLIO       |
| 2009 - 2003 | RENAULT | 4 CIL. 1.6 L | CLIO           |
| 2009 - 2005 | RENAULT | 4 CIL. 1.6 L | KANGOO EXPRESS |
| 2010 - 2002 | NISSAN  | 4 CIL. 1.6 L | PLATINA        |
| 2010 - 2008 | NISSAN  | 4 CIL. 1.6 L | APRIO          |
| 2012 - 2010 | RENAULT | 4 CIL. 1.6 L | STEPWAY        |
| 2013 - 2005 | RENAULT | 4 CIL. 1.6 L | KANGOO         |
| 2014 - 2010 | RENAULT | 4 CIL. 1.6 L | SANDERO        |

### T43067



| Años        | Marca      | Motor        | Modelo  |
|-------------|------------|--------------|---------|
| 2015 - 2008 | VOLKSWAGEN | 5 CIL. 2.5 L | CRAFTER |

### T43068



| Años        | Marca | Motor        | Modelo |
|-------------|-------|--------------|--------|
| 2006 - 2003 | FIAT  | 4 CIL. 1.6 L | PALIO  |

### T43091



| Años        | Marca      | Motor        | Modelo  |
|-------------|------------|--------------|---------|
| 2007 - 2005 | VOLKSWAGEN | 4 CIL. 1.9 L | JETTA   |
| 2009 - 2007 | VOLKSWAGEN | 4 CIL. 1.9 L | BORA    |
| 2011 - 2011 | VOLKSWAGEN | 4 CIL. 1.9 L | CLASICO |

### T43096



| Años        | Marca  | Motor     | Modelo |
|-------------|--------|-----------|--------|
| 2001 - 2000 | TOYOTA | V6, 3.0 L | CAMRY  |
| 2003 - 2000 | TOYOTA | V6, 3.0 L | SIENNA |
| 2003 - 2001 | TOYOTA | V6, 3.0 L | SOLARA |
| 2004 - 2000 | TOYOTA | V6, 3.0 L | AVALON |

### T43097



| Años        | Marca  | Motor     | Modelo       |
|-------------|--------|-----------|--------------|
| 2006 - 2000 | TOYOTA | V8, 4.7 L | LAND CRUISER |
| 2006 - 2000 | TOYOTA | V8, 4.7 L | TUNDRA       |

|             |        |           |          |
|-------------|--------|-----------|----------|
| 2006 - 2001 | TOYOTA | V8, 4.7 L | SEQUOIA  |
| 2007 - 2003 | TOYOTA | V8, 4.7 L | 4 RUNNER |

### T43098



| Años        | Marca  | Motor     | Modelo     |
|-------------|--------|-----------|------------|
| 2003 - 2001 | TOYOTA | V6, 3.0 L | HIGHLANDER |
| 2006 - 2002 | TOYOTA | V6, 3.0 L | CAMRY      |
| 2006 - 2004 | TOYOTA | V6, 3.3 L | CAMRY      |
| 2006 - 2004 | TOYOTA | V6, 3.3 L | SIENNA     |
| 2007 - 2004 | TOYOTA | V6, 3.3 L | HIGHLANDER |
| 2007 - 2004 | TOYOTA | V6, 3.3 L | SOLARA     |

### T43129



| Años        | Marca | Motor     | Modelo    |
|-------------|-------|-----------|-----------|
| 2006 - 2006 | ACURA | V6, 3.5 L | MDX       |
| 2007 - 2003 | HONDA | V6, 3.0 L | ACCORD    |
| 2008 - 2006 | ACURA | V6, 3.5 L | RL        |
| 2008 - 2006 | ACURA | V6, 3.2 L | TL        |
| 2010 - 2007 | ACURA | V6, 3.7 L | MDX       |
| 2010 - 2008 | ACURA | V6, 3.5 L | TL        |
| 2010 - 2008 | HONDA | V6, 3.5 L | PILOT     |
| 2010 - 2008 | HONDA | V6, 3.5 L | RIDGELINE |
| 2010 - 2009 | ACURA | V6, 3.7 L | RL        |
| 2010 - 2009 | ACURA | V6, 3.7 L | TL        |
| 2010 - 2010 | ACURA | V6, 3.5 L | TSX       |
| 2014 - 2005 | HONDA | V6, 3.5 L | ODYSSEY   |
| 2014 - 2008 | HONDA | V6, 3.5 L | ACCORD    |

## POLEAS Y TENSORES

### T43130



| Años        | Marca      | Motor        | Modelo    |
|-------------|------------|--------------|-----------|
| 2006 - 2003 | MITSUBISHI | 4 CIL. 2.0 L | LANCER    |
| 2006 - 2004 | MITSUBISHI | 4 CIL. 2.4 L | LANCER    |
| 2006 - 2004 | MITSUBISHI | 4 CIL. 2.4 L | OUTLANDER |

### T43131



| Años        | Marca    | Motor        | Modelo     |
|-------------|----------|--------------|------------|
| 2002 - 2001 | DODGE    | 4 CIL. 2.4 L | STRATUS    |
| 2005 - 2003 | DODGE    | 4 CIL. 2.4 L | NEON       |
| 2010 - 2008 | CHRYSLER | 4 CIL. 2.4 L | PT CRUISER |

### T43132



| Años        | Marca | Motor        | Modelo  |
|-------------|-------|--------------|---------|
| 2000 - 2000 | DODGE | 4 CIL. 2.0 L | STRATUS |
| 2005 - 2000 | DODGE | 4 CIL. 2.0 L | NEON    |

### T43139



| Años        | Marca | Motor        | Modelo |
|-------------|-------|--------------|--------|
| 2006 - 2003 | VOLVO | 5 CIL. 2.5 L | XC90   |

### T43142



| Años        | Marca      | Motor        | Modelo |
|-------------|------------|--------------|--------|
| 2006 - 2006 | SEAT       | 4 CIL. 2.0 L | ALTEA  |
| 2006 - 2006 | VOLKSWAGEN | 4 CIL. 2.0 L | GOLF   |
| 2007 - 2006 | SEAT       | 4 CIL. 2.0 L | LEON   |
| 2009 - 2006 | VOLKSWAGEN | 4 CIL. 2.0 L | JETTA  |
| 2009 - 2007 | VOLKSWAGEN | 4 CIL. 2.0 L | PASSAT |

### T43143



| Años        | Marca     | Motor        | Modelo |
|-------------|-----------|--------------|--------|
| 2008 - 2007 | CHEVROLET | 4 CIL. 1.8 L | ASTRA  |
| 2009 - 2007 | PONTIAC   | 4 CIL. 1.6 L | G3     |
| 2011 - 2009 | SUZUKI    | 4 CIL. 1.6 L | SWIFT  |
| 2015 - 2010 | CHEVROLET | 4 CIL. 1.8 L | CRUZE  |
| 2015 - 2012 | CHEVROLET | 4 CIL. 1.6 L | SONIC  |
| 2015 - 2013 | CHEVROLET | 4 CIL. 1.8 L | TRAX   |

### T43154



| Años        | Marca     | Motor        | Modelo |
|-------------|-----------|--------------|--------|
| 2008 - 2007 | CHEVROLET | 4 CIL. 2.0 L | ASTRA  |

### T43156



| Años        | Marca | Motor        | Modelo |
|-------------|-------|--------------|--------|
| 2012 - 2007 | FIAT  | 4 CIL. 1.2 L | PANDA  |

### T43157



| Años        | Marca   | Motor        | Modelo     |
|-------------|---------|--------------|------------|
| 2008 - 2004 | PEUGEOT | 4 CIL. 1.6 L | GRAND RAID |
| 2012 - 2004 | PEUGEOT | 4 CIL. 1.6 L | PARTNER    |

### T43158



| Años        | Marca   | Motor        | Modelo |
|-------------|---------|--------------|--------|
| 2009 - 2004 | RENAULT | 4 CIL. 2.0 L | MEGANE |
| 2009 - 2004 | RENAULT | 4 CIL. 2.0 L | SCENIC |

### T43159



| Años        | Marca   | Motor        | Modelo |
|-------------|---------|--------------|--------|
| 2009 - 2008 | PEUGEOT | 4 CIL. 1.6 L | 207    |

# CATÁLOGO MÁSTER AUTOMOTRIZ

## POLEAS Y TENSORES

### T43171



| Años        | Marca | Motor        | Modelo |
|-------------|-------|--------------|--------|
| 2012 - 2011 | FORD  | 4 CIL. 1.6 L | FIESTA |

### T43190



| Años        | Marca       | Motor     | Modelo  |
|-------------|-------------|-----------|---------|
| 2008 - 2007 | MINISUBISHI | V6, 3.8 L | ECLIPSE |

### T43203



| Años        | Marca | Motor        | Modelo  |
|-------------|-------|--------------|---------|
| 2005 - 2001 | DODGE | 4 CIL. 2.4 L | STRATUS |

### T43175



| Años        | Marca | Motor        | Modelo |
|-------------|-------|--------------|--------|
| 2005 - 2001 | HONDA | 4 CIL. 1.7 L | CIVIC  |

### T43197



| Años        | Marca    | Motor     | Modelo             |
|-------------|----------|-----------|--------------------|
| 2009 - 2007 | CHRYSLER | V6, 3.5 L | 300 / 300C         |
| 2009 - 2009 | DODGE    | V6, 3.5 L | CHARGER            |
| 2009 - 2009 | DODGE    | V6, 4.0 L | NITRO              |
| 2010 - 2008 | CHRYSLER | V6, 4.0 L | TOWN & COUNTRY VAN |
| 2010 - 2009 | DODGE    | V6, 3.5 L | JOURNEY            |

### T43217



| Años        | Marca | Motor     | Modelo  |
|-------------|-------|-----------|---------|
| 2010 - 2009 | DODGE | V6, 3.5 L | JOURNEY |

### T43181



| Años        | Marca      | Motor        | Modelo |
|-------------|------------|--------------|--------|
| 2010 - 2009 | VOLKSWAGEN | 4 CIL. 2.0 L | JETTA  |

### T43198



| Años        | Marca | Motor     | Modelo |
|-------------|-------|-----------|--------|
| 2002 - 2000 | HONDA | V6, 3.0 L | ACCORD |

### TMV13001



| Años        | Marca | Motor        | Modelo |
|-------------|-------|--------------|--------|
| 2007 - 2001 | FORD  | 4 CIL. 1.6 L | KA     |
| 2010 - 2000 | FORD  | 4 CIL. 1.6 L | FIESTA |
| 2015 - 2000 | FORD  | 4 CIL. 1.6 L | IKON   |

### T43189



| Años        | Marca       | Motor     | Modelo    |
|-------------|-------------|-----------|-----------|
| 2010 - 2007 | MINISUBISHI | V6, 3.0 L | OUTLANDER |

### T43202



| Años        | Marca | Motor     | Modelo  |
|-------------|-------|-----------|---------|
| 2004 - 2000 | HONDA | V6, 3.5 L | ODYSSEY |

### TMV14001



| Años        | Marca     | Motor        | Modelo |
|-------------|-----------|--------------|--------|
| 2003 - 2000 | CHEVROLET | 4 CIL. 1.8 L | ASTRA  |
| 2003 - 2000 | CHEVROLET | 4 CIL. 1.8 L | ZAFIRA |
| 2003 - 2002 | CHEVROLET | 4 CIL. 1.4 L | CORSA  |
| 2008 - 2003 | CHEVROLET | 4 CIL. 1.8 L | CORSA  |
| 2008 - 2005 | CHEVROLET | 4 CIL. 1.8 L | MERIVA |



## POLEAS Y TENSORES

### TMV14001



| Años        | Marca     | Motor        | Modelo          |
|-------------|-----------|--------------|-----------------|
| 2008 - 2005 | FIAT      | 4 CIL. 1.8 L | PALIO ADVENTURE |
| 2012 - 2003 | CHEVROLET | 4 CIL. 1.8 L | TORNADO         |

### TMV22001



| Años        | Marca      | Motor        | Modelo        |
|-------------|------------|--------------|---------------|
| 2001 - 2000 | VOLKSWAGEN | 4 CIL. 1.8 L | PANEL         |
| 2006 - 2000 | VOLKSWAGEN | 4 CIL. 2.0 L | POINTER       |
| 2006 - 2000 | VOLKSWAGEN | 4 CIL. 1.8 L | POINTER TRUCK |
| 2006 - 2000 | VOLKSWAGEN | 4 CIL. 2.0 L | POINTER TRUCK |
| 2008 - 2000 | VOLKSWAGEN | 4 CIL. 1.8 L | POINTER       |

### TMV22002



| Años        | Marca      | Motor        | Modelo        |
|-------------|------------|--------------|---------------|
| 2001 - 2000 | VOLKSWAGEN | 4 CIL. 1.8 L | PANEL         |
| 2006 - 2000 | VOLKSWAGEN | 4 CIL. 2.0 L | POINTER       |
| 2006 - 2000 | VOLKSWAGEN | 4 CIL. 1.8 L | POINTER TRUCK |
| 2006 - 2000 | VOLKSWAGEN | 4 CIL. 2.0 L | POINTER TRUCK |
| 2008 - 2000 | VOLKSWAGEN | 4 CIL. 1.8 L | POINTER       |

### TMV23001



| Años        | Marca      | Motor        | Modelo   |
|-------------|------------|--------------|----------|
| 2005 - 2000 | VOLKSWAGEN | 4 CIL. 1.6 L | DERBY    |
| 2006 - 2003 | VOLKSWAGEN | 4 CIL. 1.6 L | VAN      |
| 2007 - 2003 | VOLKSWAGEN | 4 CIL. 1.6 L | POLO     |
| 2008 - 2003 | SEAT       | 4 CIL. 1.6 L | CORDOBA  |
| 2008 - 2006 | VOLKSWAGEN | 4 CIL. 1.6 L | CROSSFOX |
| 2008 - 2006 | VOLKSWAGEN | 4 CIL. 1.6 L | SPORTVAN |
| 2009 - 2003 | SEAT       | 4 CIL. 1.6 L | IBIZA    |
| 2010 - 2004 | VOLKSWAGEN | 4 CIL. 1.6 L | LUPO     |

### TPG14001



| Años        | Marca     | Motor        | Modelo |
|-------------|-----------|--------------|--------|
| 2005 - 2004 | CHEVROLET | 4 CIL. 2.0 L | VECTRA |
| 2006 - 2004 | CHEVROLET | 4 CIL. 2.0 L | ASTRA  |
| 2006 - 2004 | CHEVROLET | 4 CIL. 2.0 L | ZAFIRA |

### TPG14002



| Años        | Marca     | Motor        | Modelo |
|-------------|-----------|--------------|--------|
| 2006 - 2004 | CHEVROLET | 4 CIL. 2.4 L | ASTRA  |
| 2006 - 2004 | CHEVROLET | 4 CIL. 2.4 L | ZAFIRA |
| 2010 - 2006 | CHEVROLET | 4 CIL. 2.0 L | OPTRA  |

### TPG14003



| Años        | Marca     | Motor        | Modelo |
|-------------|-----------|--------------|--------|
| 2004 - 2000 | CHEVROLET | 4 CIL. 1.6 L | MONZA  |
| 2012 - 2000 | CHEVROLET | 4 CIL. 1.6 L | CHEVY  |

### TPG14004



| Años        | Marca     | Motor        | Modelo          |
|-------------|-----------|--------------|-----------------|
| 2003 - 2000 | CHEVROLET | 4 CIL. 1.8 L | ASTRA           |
| 2003 - 2000 | CHEVROLET | 4 CIL. 1.8 L | ZAFIRA          |
| 2003 - 2002 | CHEVROLET | 4 CIL. 1.4 L | CORSA           |
| 2008 - 2003 | CHEVROLET | 4 CIL. 1.8 L | CORSA           |
| 2008 - 2005 | CHEVROLET | 4 CIL. 1.8 L | MERIVA          |
| 2008 - 2005 | FIAT      | 4 CIL. 1.8 L | PALIO ADVENTURE |
| 2011 - 2009 | FIAT      | 4 CIL. 1.8 L | ALBEA           |
| 2012 - 2003 | CHEVROLET | 4 CIL. 1.8 L | TORNADO         |

### TPG20001



| Años        | Marca   | Motor        | Modelo     |
|-------------|---------|--------------|------------|
| 2004 - 2001 | RENAULT | 4 CIL. 2.0 L | LAGUNA     |
| 2006 - 2003 | RENAULT | 4 CIL. 2.0 L | CLIO SPORT |
| 2009 - 2001 | RENAULT | 4 CIL. 2.0 L | MEGANE     |
| 2009 - 2001 | RENAULT | 4 CIL. 2.0 L | SCENIC     |



## POLEAS Y TENSORES

### TPG22001



| Años        | Marca      | Motor        | Modelo  |
|-------------|------------|--------------|---------|
| 2005 - 2000 | VOLKSWAGEN | 5 CIL. 2.5 L | EUROVAN |

### TPG23001



| Años        | Marca      | Motor        | Modelo  |
|-------------|------------|--------------|---------|
| 2005 - 2000 | VOLKSWAGEN | 4 CIL. 1.6 L | DERBY   |
| 2005 - 2003 | VOLKSWAGEN | 4 CIL. 1.6 L | VAN     |
| 2007 - 2003 | VOLKSWAGEN | 4 CIL. 1.6 L | POLO    |
| 2008 - 2004 | VOLKSWAGEN | 4 CIL. 1.6 L | LUPO    |
| 2009 - 2003 | SEAT       | 4 CIL. 1.6 L | CORDOBA |
| 2013 - 2003 | SEAT       | 4 CIL. 1.6 L | IBIZA   |
| 2014 - 2010 | VOLKSWAGEN | 4 CIL. 1.6 L | SAVEIRO |
| 2015 - 2009 | VOLKSWAGEN | 4 CIL. 1.6 L | GOL     |

## TAPONES

### 31066



| Años        | Marca | Motor        | Modelo   |
|-------------|-------|--------------|----------|
| 2002 - 2000 | JEEP  | 4 CIL. 2.5 L | WRANGLER |

### 31081



| Años        | Marca  | Motor        | Modelo       |
|-------------|--------|--------------|--------------|
| 2001 - 2001 | TOYOTA | 4 CIL. 2.2 L | CAMRY        |
| 2002 - 2002 | TOYOTA | V6, 3.4 L    | 4 RUNNER     |
| 2002 - 2002 | TOYOTA | 4 CIL. 1.8 L | COROLLA      |
| 2003 - 2003 | TOYOTA | 4 CIL. 2.0 L | RAV4         |
| 2004 - 2003 | TOYOTA | 4 CIL. 2.4 L | RAV4         |
| 2006 - 2003 | TOYOTA | V8, 4.7 L    | 4 RUNNER     |
| 2007 - 2003 | TOYOTA | V8, 4.7 L    | LAND CRUISER |
| 2008 - 2007 | TOYOTA | V8, 4.7 L    | SEQUOIA      |
| 2008 - 2007 | TOYOTA | V8, 4.7 L    | TUNDRA       |
| 2008 - 2008 | TOYOTA | V6, 3.5 L    | HIGHLANDER   |
| 2009 - 2009 | TOYOTA | V6, 3.5 L    | SIENNA       |
| 2010 - 2010 | TOYOTA | V6, 4.0 L    | TACOMA       |
| 2011 - 2011 | TOYOTA | V6, 3.5 L    | RAV4         |

### 31083



| Años        | Marca   | Motor        | Modelo   |
|-------------|---------|--------------|----------|
| 2013 - 2013 | HYUNDAI | 4 CIL. 1.8 L | ELANTRA  |
| 2013 - 2013 | HYUNDAI | 4 CIL. 2.4 L | SONATA   |
| 2014 - 2012 | MAZDA   | 4 CIL. 1.5 L | 2        |
| 2015 - 2015 | KIA     | 4 CIL. 2.0 L | FORTE    |
| 2015 - 2015 | KIA     | 4 CIL. 2.4 L | SORENTO  |
| 2015 - 2015 | KIA     | 4 CIL. 2.0 L | SPORTAGE |

### 31085



| Años        | Marca      | Motor        | Modelo        |
|-------------|------------|--------------|---------------|
| 2000 - 2000 | CHRYSLER   | V6, 2.5 L    | CIRRUS        |
| 2002 - 2001 | DODGE      | V6, 3.0 L    | STRATUS       |
| 2004 - 2004 | MITSUBISHI | V6, 3.5 L    | MONTERO SPORT |
| 2005 - 2001 | DODGE      | 4 CIL. 2.4 L | STRATUS       |
| 2005 - 2004 | CHRYSLER   | V6, 3.0 L    | SEBRING       |
| 2005 - 2004 | MITSUBISHI | V6, 3.0 L    | ECLIPSE       |
| 2006 - 2004 | MITSUBISHI | 4 CIL. 2.4 L | LANCER        |
| 2006 - 2004 | MITSUBISHI | V6, 3.8 L    | MONTERO       |
| 2007 - 2004 | MITSUBISHI | V6, 3.8 L    | ENDEAVOR      |
| 2007 - 2004 | MITSUBISHI | 4 CIL. 2.4 L | GALANT        |
| 2007 - 2004 | MITSUBISHI | V6, 3.8 L    | GALANT        |
| 2008 - 2003 | MITSUBISHI | 4 CIL. 2.0 L | LANCER        |
| 2008 - 2004 | MITSUBISHI | 4 CIL. 2.4 L | OUTLANDER     |
| 2008 - 2007 | MITSUBISHI | V6, 3.8 L    | ECLIPSE       |

### 31099



| Años        | Marca     | Motor     | Modelo                  |
|-------------|-----------|-----------|-------------------------|
| 2000 - 2000 | CHEVROLET | V8, 7.4 L | C & K SERIES PICKUP     |
| 2000 - 2000 | CHEVROLET | V8, 5.7 L | EXPRESS CARGO VAN       |
| 2001 - 2001 | CHEVROLET | V8, 8.1 L | SILVERADO SERIES PICKUP |
| 2002 - 2000 | CHEVROLET | V8, 5.0 L | EXPRESS                 |
| 2002 - 2001 | CHEVROLET | V8, 8.1 L | C & K SERIES PICKUP     |
| 2002 - 2001 | CHEVROLET | V6, 4.3 L | EXPRESS                 |
| 2002 - 2001 | CHEVROLET | V8, 5.7 L | EXPRESS                 |
| 2002 - 2001 | CHEVROLET | V8, 8.1 L | EXPRESS                 |
| 2002 - 2002 | CHEVROLET | V8, 8.1 L | SUBURBAN                |

### 31100



| Años        | Marca         | Motor        | Modelo |
|-------------|---------------|--------------|--------|
| 2000 - 2000 | BMW           | V6, 2.8 L    | 328Ci  |
| 2000 - 2000 | BMW           | V6, 2.8 L    | 328i   |
| 2000 - 2000 | MERCEDES-BENZ | V6, 3.2 L    | E320   |
| 2001 - 2000 | AUDI          | V6, 2.8 L    | A4     |
| 2001 - 2000 | AUDI          | V6, 2.7 L    | A6     |
| 2001 - 2000 | AUDI          | V6, 2.8 L    | A6     |
| 2001 - 2000 | AUDI          | V8, 4.2 L    | A8     |
| 2001 - 2000 | BMW           | V12, 5.4 L   | 750iL  |
| 2001 - 2000 | VOLKSWAGEN    | 4 CIL. 1.6 L | SEDAN  |
| 2001 - 2001 | BMW           | 6 CIL. 3.0 L | 330Xi  |
| 2001 - 2001 | BMW           | V8, 4.4 L    | 540i   |
| 2001 - 2001 | BMW           | V8, 4.4 L    | 740i   |
| 2001 - 2001 | BMW           | V8, 4.4 L    | 740iL  |
| 2002 - 2000 | AUDI          | V6, 2.7 L    | S4     |
| 2002 - 2000 | VOLKSWAGEN    | 4 CIL. 1.9 L | BEETLE |
| 2002 - 2000 | VOLKSWAGEN    | 4 CIL. 2.0 L | CABRIO |
| 2002 - 2000 | VOLKSWAGEN    | V6, 2.8 L    | GOLF   |
| 2002 - 2001 | BMW           | V6, 2.5 L    | Z3     |
| 2002 - 2001 | BMW           | V6, 3.0 L    | Z3     |
| 2002 - 2002 | BMW           | 6 CIL. 3.0 L | 530i   |
| 2003 - 2002 | AUDI          | V6, 3.0 L    | A4     |
| 2003 - 2003 | BMW           | V8, 5.0 L    | M5     |
| 2003 - 2003 | BMW           | 6 CIL. 2.5 L | Z4     |
| 2003 - 2003 | BMW           | 6 CIL. 3.0 L | Z4     |
| 2004 - 2000 | AUDI          | 4 CIL. 1.8 L | A4     |
| 2004 - 2000 | VOLKSWAGEN    | V6, 2.8 L    | JETTA  |
| 2004 - 2001 | BMW           | V6, 2.5 L    | 325Ci  |
| 2004 - 2001 | BMW           | 6 CIL. 3.0 L | 330Ci  |
| 2004 - 2001 | BMW           | 6 CIL. 3.0 L | 330i   |
| 2004 - 2001 | BMW           | 6 CIL. 3.0 L | X5     |
| 2004 - 2001 | BMW           | V8, 4.4 L    | X5     |
| 2004 - 2001 | VOLKSWAGEN    | V8, 4.0 L    | PASSAT |
| 2004 - 2002 | BMW           | V6, 2.5 L    | 325Xi  |
| 2004 - 2002 | BMW           | 6 CIL. 2.5 L | 525i   |
| 2004 - 2003 | BMW           | V8, 4.4 L    | 745i   |
| 2004 - 2004 | BMW           | V8, 4.4 L    | 545i   |
| 2004 - 2004 | BMW           | V12, 6.0 L   | 760Li  |
| 2004 - 2004 | BMW           | V6, 2.5 L    | Z4     |
| 2004 - 2004 | BMW           | V6, 3.0 L    | Z4     |
| 2005 - 2000 | VOLKSWAGEN    | 4 CIL. 1.8 L | BEETLE |

# CATÁLOGO MÁSTER AUTOMOTRIZ

## TAPONES

### 31100



| Años        | Marca      | Motor        | Modelo          |
|-------------|------------|--------------|-----------------|
| 2005 - 2000 | VOLKSWAGEN | 4 CIL. 1.9 L | JETTA           |
| 2005 - 2000 | VOLKSWAGEN | 4 CIL. 1.8 L | PASSAT          |
| 2005 - 2000 | VOLKSWAGEN | V6, 2.8 L    | PASSAT          |
| 2005 - 2001 | BMW        | V6, 2.5 L    | 325i            |
| 2005 - 2002 | AUDI       | V6, 2.7 L    | ALLROAD QUATTRO |
| 2006 - 2000 | AUDI       | 4 CIL. 1.8 L | TT              |
| 2006 - 2000 | VOLKSWAGEN | 4 CIL. 1.8 L | GOLF            |
| 2006 - 2000 | VOLKSWAGEN | 4 CIL. 1.8 L | JETTA           |
| 2006 - 2005 | VOLKSWAGEN | V6, 3.2 L    | TOUAREG         |
| 2007 - 2000 | VOLKSWAGEN | 4 CIL. 2.0 L | GOLF            |
| 2007 - 2007 | VOLKSWAGEN | V6, 3.6 L    | TOUAREG         |
| 2008 - 2000 | VOLKSWAGEN | 4 CIL. 2.0 L | BEETLE          |
| 2008 - 2007 | AUDI       | V6, 3.2 L    | A3              |
| 2009 - 2005 | VOLKSWAGEN | 5 CIL. 2.5 L | BORA            |
| 2009 - 2008 | VOLKSWAGEN | 5 CIL. 2.5 L | BORA SPORTWAGEN |
| 2010 - 2000 | VOLKSWAGEN | 4 CIL. 2.0 L | JETTA           |
| 2010 - 2006 | AUDI       | 4 CIL. 2.0 L | A3              |
| 2014 - 2006 | VOLKSWAGEN | 5 CIL. 2.5 L | BEETLE          |
| 2014 - 2006 | VOLKSWAGEN | V6, 3.6 L    | PASSAT          |
| 2014 - 2012 | VOLKSWAGEN | 5 CIL. 2.5 L | PASSAT          |
| 2014 - 2014 | VOLKSWAGEN | 5 CIL. 2.5 L | JETTA NUEVO     |
| 2015 - 2010 | VOLKSWAGEN | 4 CIL. 2.0 L | CLASICO         |

### 31103



| Años        | Marca     | Motor     | Modelo                  |
|-------------|-----------|-----------|-------------------------|
| 2000 - 2000 | CHEVROLET | V8, 6.5 L | EXPRESS                 |
| 2000 - 2000 | CHRYSLER  | V6, 2.7 L | CONCORDE                |
| 2001 - 2000 | CHEVROLET | V6, 3.1 L | LUMINA                  |
| 2001 - 2001 | CHEVROLET | V8, 6.6 L | SILVERADO SERIES PICKUP |
| 2002 - 2000 | CADILLAC  | V8, 4.6 L | ELDORADO                |
| 2002 - 2000 | CHEVROLET | V6, 3.8 L | CAMARO Z28              |
| 2002 - 2000 | CHEVROLET | V8, 5.7 L | CAMARO Z28              |
| 2002 - 2001 | DODGE     | V6, 2.7 L | STRATUS                 |

|             |           |              |                |
|-------------|-----------|--------------|----------------|
| 2003 - 2000 | PONTIAC   | V6, 3.1 L    | GRAND PRIX     |
| 2003 - 2003 | CHEVROLET | V6, 4.3 L    | EXPRESS        |
| 2004 - 2000 | CADILLAC  | V8, 4.6 L    | SEVILLE        |
| 2004 - 2000 | CHEVROLET | V8, 5.7 L    | CORVETTE       |
| 2004 - 2000 | CHEVROLET | V6, 3.1 L    | MALIBU         |
| 2004 - 2000 | CHRYSLER  | V6, 2.7 L    | INTREPID       |
| 2004 - 2002 | CADILLAC  | V8, 5.3 L    | ESCALADE       |
| 2004 - 2002 | PONTIAC   | 4 CIL. 2.2 L | GRAND AM       |
| 2004 - 2003 | CHEVROLET | V8, 8.1 L    | SUBURBAN       |
| 2004 - 2003 | CHEVROLET | V8, 5.3 L    | TRAILBLAZER    |
| 2004 - 2004 | CADILLAC  | V8, 4.6 L    | SRX            |
| 2005 - 2000 | CADILLAC  | V8, 4.6 L    | DEVILLE        |
| 2005 - 2000 | CHEVROLET | V6, 4.3 L    | BLAZER         |
| 2005 - 2000 | CHEVROLET | V6, 3.4 L    | IMPALA         |
| 2005 - 2000 | CHEVROLET | V6, 3.8 L    | IMPALA         |
| 2005 - 2000 | CHEVROLET | V6, 3.4 L    | MONTE CARLO    |
| 2005 - 2000 | CHEVROLET | V6, 3.8 L    | MONTE CARLO    |
| 2005 - 2000 | CHEVROLET | V6, 3.4 L    | VENTURE        |
| 2005 - 2000 | PONTIAC   | V6, 3.8 L    | BONNEVILLE SSE |
| 2005 - 2000 | PONTIAC   | V6, 3.4 L    | GRAND AM       |
| 2005 - 2000 | PONTIAC   | V6, 3.8 L    | GRAND PRIX     |
| 2005 - 2001 | PONTIAC   | V6, 3.4 L    | AZTEK          |
| 2005 - 2002 | CHEVROLET | 4 CIL. 2.2 L | CAVALIER       |
| 2005 - 2002 | PONTIAC   | 4 CIL. 2.2 L | SUNFIRE        |
| 2005 - 2005 | CADILLAC  | V8, 4.6 L    | STS            |
| 2005 - 2005 | CADILLAC  | V8, 4.6 L    | XLR            |
| 2005 - 2005 | CHRYSLER  | 4 CIL. 2.4 L | PT CRUISER     |
| 2006 - 2002 | CADILLAC  | V8, 6.0 L    | ESCALADE       |
| 2006 - 2004 | CADILLAC  | V6, 3.6 L    | SRX            |
| 2006 - 2004 | CHEVROLET | 5 CIL. 3.5 L | COLORADO       |
| 2006 - 2004 | CHRYSLER  | V6, 3.5 L    | PACIFICA       |
| 2006 - 2005 | CADILLAC  | V6, 3.6 L    | CTS            |
| 2006 - 2005 | CHEVROLET | 4 CIL. 2.8 L | COLORADO       |
| 2006 - 2005 | CHEVROLET | V6, 3.5 L    | UPLANDER       |
| 2006 - 2006 | HUMMER    | 5 CIL. 3.5 L | H3             |
| 2006 - 2006 | PONTIAC   | V6, 3.9 L    | G6             |
| 2006 - 2006 | PONTIAC   | V6, 3.5 L    | MONTANA        |
| 2006 - 2006 | PONTIAC   | V6, 3.4 L    | TORRENT        |
| 2007 - 2000 | CHEVROLET | 4 CIL. 2.2 L | MALIBU         |
| 2007 - 2000 | CHEVROLET | V6, 3.5 L    | MALIBU         |
| 2007 - 2002 | CHEVROLET | 6 CIL. 4.2 L | TRAILBLAZER    |
| 2007 - 2005 | CHEVROLET | V8, 6.0 L    | CORVETTE       |
| 2007 - 2006 | CHEVROLET | V8, 4.8 L    | TAHOE          |
| 2007 - 2006 | HUMMER    | V8, 6.0 L    | H2             |
| 2007 - 2006 | SAAB      | V6, 2.8 L    | 9-3            |
| 2008 - 2006 | CHEVROLET | 4 CIL. 2.4 L | HHR            |
| 2008 - 2006 | CHEVROLET | V6, 3.9 L    | UPLANDER       |
| 2008 - 2006 | PONTIAC   | V6, 3.5 L    | G6             |
| 2008 - 2006 | PONTIAC   | 4 CIL. 2.4 L | SOLSTICE       |
| 2008 - 2007 | BMW       | V6, 3.0 L    | X5             |

|             |           |              |                         |
|-------------|-----------|--------------|-------------------------|
| 2008 - 2007 | GMC       | V8, 5.3 L    | YUKON                   |
| 2008 - 2007 | PONTIAC   | 4 CIL. 2.2 L | G5                      |
| 2008 - 2007 | PONTIAC   | 4 CIL. 2.4 L | G5                      |
| 2009 - 2008 | HUMMER    | V8, 6.2 L    | H2                      |
| 2010 - 2000 | CHEVROLET | V8, 5.3 L    | SUBURBAN                |
| 2010 - 2000 | CHEVROLET | V8, 6.0 L    | SUBURBAN                |
| 2010 - 2002 | CHEVROLET | V8, 5.3 L    | AVALANCHE               |
| 2010 - 2003 | CHEVROLET | V8, 5.3 L    | EXPRESS                 |
| 2010 - 2003 | CHEVROLET | V8, 6.0 L    | EXPRESS                 |
| 2010 - 2004 | CHEVROLET | V6, 4.3 L    | EXPRESS CARGO VAN       |
| 2010 - 2006 | CHEVROLET | V8, 5.3 L    | TAHOE                   |
| 2010 - 2007 | CADILLAC  | V8, 6.2 L    | ESCALADE                |
| 2010 - 2007 | CHEVROLET | 4 CIL. 2.9 L | COLORADO                |
| 2010 - 2007 | CHEVROLET | 5 CIL. 3.7 L | COLORADO                |
| 2010 - 2007 | GMC       | 5 CIL. 3.7 L | CANYON                  |
| 2010 - 2008 | HUMMER    | 5 CIL. 3.7 L | H3                      |
| 2010 - 2009 | DODGE     | V6, 3.5 L    | JOURNEY                 |
| 2010 - 2009 | GMC       | V6, 3.6 L    | ACADIA                  |
| 2010 - 2009 | GMC       | V8, 5.3 L    | SIERRA SERIES PICKUP    |
| 2010 - 2009 | GMC       | V8, 6.2 L    | SIERRA SERIES PICKUP    |
| 2010 - 2009 | GMC       | V8, 6.2 L    | YUKON                   |
| 2010 - 2010 | CHEVROLET | V6, 3.6 L    | TRAVERSE                |
| 2011 - 2008 | BMW       | V6, 3.0 L    | 128i                    |
| 2011 - 2008 | BMW       | V6, 3.0 L    | 328i                    |
| 2011 - 2008 | CHEVROLET | 4 CIL. 2.4 L | CAPTIVA                 |
| 2011 - 2008 | CHEVROLET | V6, 3.6 L    | CAPTIVA                 |
| 2012 - 2008 | CHEVROLET | 4 CIL. 2.4 L | MALIBU                  |
| 2012 - 2008 | CHEVROLET | V6, 3.6 L    | MALIBU                  |
| 2012 - 2010 | BUICK     | V6, 3.6 L    | ENCLAVE                 |
| 2013 - 2000 | CHEVROLET | V6, 4.3 L    | SILVERADO SERIES PICKUP |
| 2013 - 2000 | CHEVROLET | V8, 4.8 L    | SILVERADO SERIES PICKUP |
| 2013 - 2000 | CHEVROLET | V8, 5.3 L    | SILVERADO SERIES PICKUP |
| 2013 - 2002 | CHEVROLET | V8, 6.0 L    | SILVERADO SERIES PICKUP |
| 2013 - 2012 | CHEVROLET | 4 CIL. 2.4 L | CAPTIVA SPORT           |
| 2013 - 2012 | CHEVROLET | V6, 3.0 L    | CAPTIVA SPORT           |
| 2013 - 2013 | CHEVROLET | 4 CIL. 2.5 L | MALIBU                  |

### 31109



| Años        | Marca     | Motor        | Modelo   |
|-------------|-----------|--------------|----------|
| 2000 - 2000 | CHEVROLET | 4 CIL. 1.6 L | TRACKER  |
| 2000 - 2000 | FORD      | V6, 2.5 L    | CONTOUR  |
| 2000 - 2000 | FORD      | V6, 4.0 L    | EXPLORER |

## TAPONES

### 31109



| Años        | Marca     | Motor        | Modelo            |
|-------------|-----------|--------------|-------------------|
| 2000 - 2000 | FORD      | V6, 3.0 L    | RANGER            |
| 2000 - 2000 | FORD      | V6, 4.0 L    | RANGER            |
| 2000 - 2000 | FORD      | V8, 7.3 L    | SUPER DUTY PICKUP |
| 2000 - 2000 | MERCURY   | V6, 2.5 L    | MYSTIQUE          |
| 2000 - 2000 | MERCURY   | V6, 3.0 L    | SABLE             |
| 2001 - 2000 | FORD      | V8, 5.0 L    | EXPLORER          |
| 2001 - 2000 | FORD      | V6, 3.8 L    | MUSTANG           |
| 2001 - 2000 | FORD      | 4 CIL. 2.5 L | RANGER            |
| 2001 - 2000 | FORD      | V8, 5.4 L    | SUPER DUTY VAN    |
| 2001 - 2000 | HONDA     | 4 CIL. 2.0 L | CR-V              |
| 2002 - 2000 | FORD      | V8, 4.6 L    | CROWN VICTORIA    |
| 2002 - 2000 | FORD      | V8, 5.4 L    | F SERIES PICKUP   |
| 2002 - 2000 | FORD      | V10, 6.8 L   | SUPER DUTY VAN    |
| 2002 - 2000 | HONDA     | 4 CIL. 2.3 L | ACCORD            |
| 2002 - 2000 | HONDA     | 4 CIL. 1.6 L | CIVIC             |
| 2002 - 2000 | HONDA     | 4 CIL. 1.7 L | CIVIC             |
| 2002 - 2000 | LINCOLN   | V8, 4.6 L    | CONTINENTAL       |
| 2002 - 2000 | LINCOLN   | V8, 4.6 L    | TOWN CAR          |
| 2002 - 2000 | MERCURY   | V8, 4.6 L    | GRAND MARQUIS     |
| 2002 - 2001 | FORD      | V8, 5.4 L    | EXCURSION         |
| 2002 - 2002 | FORD      | 4 CIL. 2.0 L | ESCAPE            |
| 2002 - 2002 | FORD      | V8, 4.6 L    | EXPLORER          |
| 2003 - 2000 | FORD      | V6, 4.2 L    | E SERIES VAN      |
| 2003 - 2000 | FORD      | V8, 4.6 L    | F SERIES PICKUP   |
| 2003 - 2000 | FORD      | V10, 6.8 L   | SUPER DUTY PICKUP |
| 2003 - 2000 | FORD      | V8, 5.4 L    | SUPER DUTY PICKUP |
| 2003 - 2000 | FORD      | V8, 7.3 L    | SUPER DUTY VAN    |
| 2003 - 2000 | FORD      | V6, 3.8 L    | WINDSTAR          |
| 2003 - 2000 | HONDA     | V6, 3.0 L    | ACCORD            |
| 2003 - 2000 | LINCOLN   | V8, 3.9 L    | LS                |
| 2003 - 2001 | CHEVROLET | 4 CIL. 2.0 L | TRACKER           |
| 2003 - 2001 | FORD      | V8, 5.4 L    | E SERIES VAN      |
| 2003 - 2002 | FORD      | 4 CIL. 2.3 L | RANGER            |
| 2003 - 2003 | FORD      | V8, 6.0 L    | SUPER DUTY PICKUP |
| 2003 - 2003 | FORD      | V6, 4.2 L    | SUPER DUTY VAN    |
| 2003 - 2003 | FORD      | V8, 4.6 L    | SUPER DUTY VAN    |
| 2003 - 2003 | HONDA     | V6, 3.5 L    | ODYSSEY           |
| 2004 - 2000 | FORD      | V8, 4.6 L    | EXPEDITION        |
| 2004 - 2000 | FORD      | V8, 5.4 L    | EXPEDITION        |
| 2004 - 2000 | FORD      | V8, 4.6 L    | MUSTANG           |

|             |            |              |                  |
|-------------|------------|--------------|------------------|
| 2004 - 2000 | LINCOLN    | V8, 5.4 L    | NAVIGATOR        |
| 2004 - 2002 | CHEVROLET  | V6, 2.5 L    | TRACKER          |
| 2004 - 2003 | LINCOLN    | V8, 4.6 L    | AVIATOR          |
| 2004 - 2004 | FORD       | 4 CIL. 2.0 L | FOCUS            |
| 2005 - 2001 | FORD       | V10, 6.8 L   | EXCURSION        |
| 2005 - 2002 | FORD       | V8, 4.6 L    | E SERIES VAN     |
| 2005 - 2002 | LAND ROVER | V6, 2.5 L    | FREELANDER       |
| 2006 - 2000 | FORD       | V8, 5.4 L    | F-350 SUPER DUTY |
| 2006 - 2001 | FORD       | V6, 4.2 L    | F-150            |
| 2007 - 2000 | FORD       | V8, 4.6 L    | F-250            |
| 2007 - 2002 | FORD       | V8, 4.6 L    | LOBO             |
| 2007 - 2003 | FORD       | V8, 5.4 L    | LOBO             |
| 2007 - 2004 | FORD       | V6, 3.9 L    | FREESTAR         |
| 2007 - 2004 | FORD       | V6, 4.2 L    | FREESTAR         |
| 2008 - 2000 | FORD       | V6, 4.2 L    | F SERIES PICKUP  |
| 2010 - 2006 | DODGE      | 4 CIL. 1.4 L | ATTITUDE         |
| 2010 - 2006 | DODGE      | 4 CIL. 1.6 L | ATTITUDE         |

### 31111



| Años        | Marca     | Motor        | Modelo   |
|-------------|-----------|--------------|----------|
| 2001 - 2000 | PONTIAC   | 4 CIL. 2.4 L | GRAND AM |
| 2002 - 2000 | CHEVROLET | 4 CIL. 2.4 L | CAVALIER |
| 2002 - 2000 | PONTIAC   | 4 CIL. 2.4 L | SUNFIRE  |

### 31115



| Años        | Marca    | Motor        | Modelo     |
|-------------|----------|--------------|------------|
| 2000 - 2000 | NISSAN   | V6, 3.3 L    | PATHFINDER |
| 2000 - 2000 | NISSAN   | 4 CIL. 2.0 L | TSURU      |
| 2001 - 2000 | INFINITI | V6, 3.0 L    | I30        |
| 2001 - 2000 | NISSAN   | 4 CIL. 2.4 L | ALTIMA     |
| 2001 - 2000 | NISSAN   | V6, 3.0 L    | MAXIMA     |
| 2001 - 2001 | INFINITI | V8, 4.1 L    | Q45        |
| 2002 - 2000 | NISSAN   | 6 CIL. 3.3 L | QUEST      |
| 2002 - 2000 | NISSAN   | V6, 3.3 L    | XTERRA     |
| 2002 - 2001 | NISSAN   | 4 CIL. 1.6 L | SENTRA     |

### 31117



| Años        | Marca   | Motor        | Modelo              |
|-------------|---------|--------------|---------------------|
| 2000 - 2000 | FORD    | 4 CIL. 2.0 L | CONTOUR             |
| 2000 - 2000 | MERCURY | 4 CIL. 2.0 L | MYSTIQUE            |
| 2001 - 2000 | FORD    | V6, 4.0 L    | EXPLORER            |
| 2001 - 2001 | FORD    | 4 CIL. 2.0 L | ESCAPE              |
| 2001 - 2001 | FORD    | 4 CIL. 2.4 L | ESCAPE              |
| 2001 - 2001 | FORD    | V6, 4.0 L    | EXPLORER SPORT TRAC |
| 2001 - 2001 | FORD    | 4 CIL. 2.0 L | FOCUS               |
| 2002 - 2002 | FORD    | 4 CIL. 2.0 L | ESCORT              |
| 2005 - 2005 | LINCOLN | V8, 4.6 L    | TOWN CAR            |

# CATÁLOGO MÁSTER AUTOMOTRIZ

## TAPONES

### 31117



| Años        | Marca   | Motor        | Modelo |
|-------------|---------|--------------|--------|
| 2006 - 2006 | LINCOLN | V8, 3.9 L    | LS     |
| 2008 - 2008 | MAZDA   | 4 CIL. 2.3 L | 3      |
| 2010 - 2006 | MAZDA   | 4 CIL. 2.3 L | CX-7   |

### 31118



| Años        | Marca    | Motor        | Modelo             |
|-------------|----------|--------------|--------------------|
| 2000 - 2000 | CHRYSLER | 4 CIL. 2.4 L | CIRRUS             |
| 2000 - 2000 | DODGE    | V8, 5.2 L    | DURANGO            |
| 2000 - 2000 | DODGE    | V6, 2.5 L    | STRATUS            |
| 2000 - 2000 | PLYMOUTH | V6, 3.3 L    | GRAND VOYAGER      |
| 2001 - 2000 | CHRYSLER | V6, 3.2 L    | CONCORDE           |
| 2001 - 2000 | CHRYSLER | V6, 3.2 L    | INTREPID           |
| 2001 - 2000 | JEEP     | 6 CIL. 4.0 L | CHEROKEE           |
| 2001 - 2001 | JEEP     | 4 CIL. 2.5 L | CHEROKEE           |
| 2002 - 2000 | JEEP     | 6 CIL. 4.0 L | GRAND CHEROKEE     |
| 2002 - 2002 | DODGE    | V6, 3.7 L    | RAM SERIES PICKUP  |
| 2003 - 2000 | CHRYSLER | V6, 3.5 L    | INTREPID           |
| 2003 - 2000 | CHRYSLER | V6, 3.3 L    | TOWN & COUNTRY VAN |
| 2003 - 2000 | CHRYSLER | V6, 3.0 L    | VOYAGER            |
| 2003 - 2000 | CHRYSLER | V6, 3.8 L    | VOYAGER            |
| 2003 - 2002 | DODGE    | V8, 5.9 L    | DURANGO            |
| 2004 - 2000 | CHRYSLER | V6, 3.5 L    | 300M               |
| 2004 - 2001 | DODGE    | 4 CIL. 2.4 L | CARAVAN            |
| 2004 - 2002 | CHRYSLER | V6, 3.5 L    | CONCORDE           |
| 2004 - 2003 | JEEP     | V6, 4.0 L    | GRAND CHEROKEE     |
| 2004 - 2004 | JEEP     | V6, 4.0 L    | WRANGLER           |
| 2006 - 2000 | DODGE    | 4 CIL. 2.0 L | NEON               |
| 2006 - 2000 | DODGE    | 4 CIL. 2.4 L | NEON               |
| 2006 - 2000 | DODGE    | 4 CIL. 2.0 L | STRATUS            |
| 2006 - 2000 | DODGE    | 4 CIL. 2.4 L | STRATUS            |
| 2006 - 2001 | JEEP     | 6 CIL. 4.0 L | WRANGLER           |
| 2006 - 2003 | JEEP     | 4 CIL. 2.4 L | WRANGLER           |
| 2006 - 2004 | CHRYSLER | 4 CIL. 2.4 L | SEBRING            |

|             |            |              |                    |
|-------------|------------|--------------|--------------------|
| 2006 - 2005 | CHRYSLER   | V6, 3.5 L    | 300 / 300C         |
| 2006 - 2005 | CHRYSLER   | V8, 6.1 L    | 300 / 300C         |
| 2006 - 2005 | MINI       | 4 CIL. 1.6 L | COOPER             |
| 2007 - 2000 | CHRYSLER   | V6, 3.8 L    | TOWN & COUNTRY VAN |
| 2007 - 2000 | CHRYSLER   | V6, 3.3 L    | VOYAGER            |
| 2007 - 2001 | DODGE      | V6, 3.3 L    | CARAVAN            |
| 2009 - 2001 | CHRYSLER   | 4 CIL. 2.4 L | PT CRUISER         |
| 2009 - 2005 | CHRYSLER   | V8, 5.7 L    | 300 / 300C         |
| 2009 - 2005 | JEEP       | V8, 5.7 L    | GRAND CHEROKEE     |
| 2009 - 2006 | JEEP       | V8, 5.7 L    | COMMANDER          |
| 2009 - 2007 | DODGE      | 4 CIL. 2.4 L | CALIBER            |
| 2009 - 2007 | DODGE      | V8, 5.7 L    | CHARGER            |
| 2009 - 2007 | DODGE      | V8, 6.1 L    | CHARGER            |
| 2009 - 2007 | JEEP       | V6, 3.8 L    | WRANGLER           |
| 2009 - 2007 | MITSUBISHI | V6, 3.0 L    | OUTLANDER          |
| 2009 - 2008 | JEEP       | V8, 6.1 L    | GRAND CHEROKEE     |
| 2009 - 2009 | DODGE      | V8, 5.7 L    | DURANGO            |
| 2009 - 2009 | MITSUBISHI | 4 CIL. 2.4 L | LANCER             |
| 2009 - 2009 | MITSUBISHI | 4 CIL. 2.4 L | OUTLANDER          |
| 2011 - 2007 | JEEP       | 4 CIL. 2.4 L | COMPASS            |
| 2014 - 2007 | JEEP       | 4 CIL. 2.4 L | PATRIOT            |
| 2014 - 2009 | DODGE      | 4 CIL. 2.4 L | JOURNEY            |

### 31119



| Años        | Marca  | Motor        | Modelo     |
|-------------|--------|--------------|------------|
| 2007 - 2006 | SUBARU | 6 CIL. 3.0 L | B9 TRIBECA |
| 2007 - 2006 | SUBARU | 4 CIL. 2.5 L | FORESTER   |
| 2007 - 2006 | SUBARU | 4 CIL. 2.5 L | IMPREZA    |
| 2007 - 2006 | SUBARU | 4 CIL. 2.5 L | LEGACY     |
| 2007 - 2006 | SUBARU | 4 CIL. 2.5 L | OUTBACK    |

### 31121



| Años        | Marca     | Motor        | Modelo   |
|-------------|-----------|--------------|----------|
| 2001 - 2000 | CHEVROLET | 4 CIL. 2.2 L | CAVALIER |
| 2001 - 2000 | PONTIAC   | 4 CIL. 2.2 L | SUNFIRE  |

### 31275



| Años        | Marca      | Motor        | Modelo              |
|-------------|------------|--------------|---------------------|
| 2001 - 2001 | FORD       | 4 CIL. 2.0 L | ESCORT              |
| 2001 - 2001 | FORD       | V6, 4.0 L    | RANGER              |
| 2001 - 2001 | LINCOLN    | V6, 3.0 L    | LS                  |
| 2002 - 2000 | FORD       | 4 CIL. 2.0 L | FOCUS               |
| 2002 - 2001 | FORD       | V6, 3.0 L    | RANGER              |
| 2003 - 2003 | FORD       | V8, 4.6 L    | EXPEDITION          |
| 2004 - 2003 | FORD       | V8, 4.6 L    | CROWN VICTORIA      |
| 2004 - 2003 | LINCOLN    | V8, 4.6 L    | TOWN CAR            |
| 2004 - 2004 | FORD       | V8, 5.4 L    | LOBO                |
| 2005 - 2001 | MERCURY    | V6, 3.0 L    | SABLE               |
| 2005 - 2004 | MERCURY    | V8, 4.6 L    | GRAND MARQUIS       |
| 2007 - 2005 | FORD       | V6, 3.0 L    | FIVE HUNDRED        |
| 2007 - 2005 | FORD       | V6, 4.0 L    | MUSTANG             |
| 2007 - 2006 | MERCURY    | V6, 3.0 L    | MILAN               |
| 2008 - 2005 | MERCURY    | V6, 3.0 L    | MARINER             |
| 2008 - 2006 | LAND ROVER | V8, 4.4 L    | RANGE ROVER         |
| 2008 - 2007 | LINCOLN    | V8, 5.4 L    | MARK LT             |
| 2008 - 2007 | LINCOLN    | V6, 3.5 L    | MXX                 |
| 2008 - 2007 | LINCOLN    | V6, 3.5 L    | MKZ                 |
| 2009 - 2003 | FORD       | V6, 4.0 L    | EXPLORER SPORT TRAC |
| 2009 - 2005 | FORD       | V8, 4.6 L    | MUSTANG             |
| 2009 - 2008 | FORD       | V8, 4.6 L    | EXPLORER SPORT TRAC |
| 2010 - 2002 | FORD       | V6, 4.0 L    | EXPLORER            |
| 2010 - 2004 | FORD       | V8, 4.6 L    | F SERIES PICKUP     |
| 2010 - 2006 | FORD       | V8, 5.4 L    | F SERIES PICKUP     |
| 2010 - 2007 | FORD       | V8, 4.6 L    | EXPLORER            |
| 2010 - 2008 | FORD       | V8, 4.6 L    | E SERIES VAN        |
| 2010 - 2009 | MAZDA      | V6, 3.7 L    | CX-9                |
| 2010 - 2010 | FORD       | 4 CIL. 2.5 L | ESCAPE              |
| 2012 - 2001 | FORD       | V6, 3.0 L    | ESCAPE              |
| 2012 - 2001 | FORD       | 4 CIL. 2.3 L | RANGER              |
| 2012 - 2004 | FORD       | V8, 5.4 L    | E SERIES VAN        |
| 2012 - 2006 | FORD       | V6, 3.0 L    | FUSION              |
| 2012 - 2007 | FORD       | V6, 3.5 L    | EDGE                |
| 2012 - 2011 | FORD       | V8, 6.2 L    | F-350 SUPER DUTY    |
| 2014 - 2005 | FORD       | V8, 5.4 L    | EXPEDITION          |
| 2014 - 2010 | FORD       | V8, 6.2 L    | F SERIES PICKUP     |
| 2014 - 2011 | FORD       | V6, 3.5 L    | EXPLORER            |
| 2014 - 2011 | FORD       | V6, 3.7 L    | F SERIES PICKUP     |
| 2014 - 2011 | FORD       | V8, 5.0 L    | F SERIES PICKUP     |

## TAPONES

### 31278



| Años        | Marca | Motor     | Modelo         |
|-------------|-------|-----------|----------------|
| 2005 - 2004 | DODGE | V6, 3.7 L | DURANGO        |
| 2006 - 2001 | DODGE | V8, 4.7 L | DURANGO        |
| 2007 - 2000 | JEEP  | V8, 4.7 L | GRAND CHEROKEE |
| 2007 - 2002 | JEEP  | V6, 3.7 L | LIBERTY        |
| 2007 - 2005 | JEEP  | V6, 3.7 L | GRAND CHEROKEE |
| 2007 - 2007 | DODGE | V6, 3.7 L | DAKOTA         |
| 2008 - 2007 | DODGE | V6, 3.7 L | NITRO          |

### 31279



| Años        | Marca  | Motor     | Modelo |
|-------------|--------|-----------|--------|
| 2003 - 2003 | TOYOTA | V6, 3.0 L | SIENNA |
| 2006 - 2002 | TOYOTA | V6, 3.0 L | CAMRY  |
| 2006 - 2004 | TOYOTA | V6, 3.3 L | SIENNA |
| 2006 - 2005 | TOYOTA | V6, 3.3 L | SOLARA |

### 31280



| Años        | Marca | Motor        | Modelo |
|-------------|-------|--------------|--------|
| 2001 - 2000 | VOLVO | 4 CIL. 1.9 L | S40    |
| 2001 - 2000 | VOLVO | 6 CIL. 2.8 L | S80    |
| 2001 - 2000 | VOLVO | 5 CIL. 2.4 L | V70    |
| 2001 - 2001 | VOLVO | 5 CIL. 2.3 L | S60    |
| 2001 - 2001 | VOLVO | 4 CIL. 1.9 L | V40    |
| 2001 - 2001 | VOLVO | 5 CIL. 2.3 L | V70    |
| 2003 - 2001 | VOLVO | 5 CIL. 2.4 L | S60    |
| 2004 - 2000 | VOLVO | 5 CIL. 2.4 L | C70    |

|             |       |              |      |
|-------------|-------|--------------|------|
| 2004 - 2001 | VOLVO | 5 CIL. 2.3 L | C70  |
| 2005 - 2000 | VOLVO | 6 CIL. 2.9 L | S80  |
| 2006 - 2003 | VOLVO | 5 CIL. 2.5 L | XC90 |
| 2006 - 2004 | VOLVO | 5 CIL. 2.5 L | S60  |

### 31281



| Años        | Marca         | Motor     | Modelo |
|-------------|---------------|-----------|--------|
| 2006 - 2001 | MERCEDES-BENZ | V8, 5.5 L | CLK55  |

### 31282



| Años        | Marca      | Motor        | Modelo      |
|-------------|------------|--------------|-------------|
| 2000 - 2000 | BMW        | V6, 2.5 L    | 323Ci       |
| 2000 - 2000 | BMW        | V6, 2.8 L    | 528i        |
| 2000 - 2000 | BMW        | V8, 4.4 L    | 540i        |
| 2000 - 2000 | BMW        | V8, 4.4 L    | 740i        |
| 2000 - 2000 | BMW        | V8, 4.4 L    | 740iL       |
| 2000 - 2000 | BMW        | V8, 5.0 L    | M5          |
| 2000 - 2000 | BMW        | V6, 2.5 L    | Z3          |
| 2000 - 2000 | BMW        | V6, 2.8 L    | Z3          |
| 2001 - 2001 | BMW        | 6 CIL. 2.5 L | 525i        |
| 2005 - 2003 | LAND ROVER | V8, 4.4 L    | RANGE ROVER |
| 2005 - 2005 | BMW        | 6 CIL. 2.5 L | 325Xi       |
| 2005 - 2005 | BMW        | V8, 4.4 L    | 745i        |
| 2005 - 2005 | BMW        | V12, 6.0 L   | 760Li       |
| 2006 - 2005 | BMW        | 6 CIL. 3.0 L | 330Xi       |
| 2006 - 2005 | BMW        | 6 CIL. 3.0 L | X3          |
| 2006 - 2005 | BMW        | 6 CIL. 3.0 L | X5          |
| 2010 - 2009 | BMW        | V6, 3.0 L    | X5          |
| 2010 - 2009 | BMW        | V8, 4.4 L    | X6          |

### 31284



| Años        | Marca  | Motor        | Modelo       |
|-------------|--------|--------------|--------------|
| 2002 - 2002 | HONDA  | 4 CIL. 2.0 L | CR-V         |
| 2005 - 2003 | HONDA  | 4 CIL. 1.7 L | CIVIC        |
| 2006 - 2005 | SUZUKI | V6, 2.7 L    | XL-7         |
| 2006 - 2006 | ACURA  | V6, 3.5 L    | MDX          |
| 2007 - 2004 | HONDA  | V6, 3.0 L    | ACCORD       |
| 2008 - 2006 | ACURA  | V6, 3.5 L    | RL           |
| 2008 - 2006 | ACURA  | V6, 3.2 L    | TL           |
| 2008 - 2006 | SUZUKI | V6, 2.7 L    | GRAND VITARA |
| 2008 - 2007 | SUZUKI | 4 CIL. 2.0 L | SX4          |
| 2009 - 2006 | HONDA  | V6, 3.5 L    | RIDGELINE    |
| 2009 - 2008 | ACURA  | V6, 3.5 L    | TL           |
| 2009 - 2009 | ACURA  | V6, 3.7 L    | TL           |
| 2010 - 2003 | HONDA  | V6, 3.5 L    | PILOT        |
| 2010 - 2005 | HONDA  | 4 CIL. 1.3 L | CIVIC        |
| 2010 - 2007 | ACURA  | V6, 3.7 L    | MDX          |
| 2010 - 2009 | ACURA  | V6, 3.7 L    | RL           |
| 2010 - 2010 | HONDA  | 4 CIL. 1.5 L | CITY         |
| 2012 - 2001 | HONDA  | V6, 3.5 L    | ODYSSEY      |
| 2012 - 2004 | HONDA  | 4 CIL. 2.4 L | ACCORD       |
| 2012 - 2006 | HONDA  | 4 CIL. 1.8 L | CIVIC        |
| 2012 - 2007 | HONDA  | 4 CIL. 1.5 L | FIT          |
| 2012 - 2011 | HONDA  | V6, 3.5 L    | ACCORD       |
| 2012 - 2012 | HONDA  | 4 CIL. 2.4 L | CIVIC        |
| 2013 - 2002 | HONDA  | 4 CIL. 2.4 L | CR-V         |

### 31285



| Años        | Marca  | Motor        | Modelo     |
|-------------|--------|--------------|------------|
| 2008 - 2005 | TOYOTA | 4 CIL. 1.8 L | MATRIX     |
| 2008 - 2005 | TOYOTA | 4 CIL. 2.4 L | RAV4       |
| 2008 - 2007 | TOYOTA | V6, 4.0 L    | FJ CRUISER |
| 2009 - 2003 | TOYOTA | 4 CIL. 2.4 L | CAMRY      |
| 2009 - 2009 | TOYOTA | V6, 3.5 L    | HIGHLANDER |
| 2010 - 2009 | TOYOTA | 4 CIL. 2.4 L | COROLLA    |



# CATÁLOGO MÁSTER AUTOMOTRIZ

## TAPONES

**31285**



| Años        | Marca  | Motor        | Modelo  |
|-------------|--------|--------------|---------|
| 2010 - 2009 | TOYOTA | V8, 5.7 L    | TUNDRA  |
| 2011 - 2005 | TOYOTA | 4 CIL. 1.5 L | YARIS   |
| 2012 - 2008 | TOYOTA | V6, 3.5 L    | RAV4    |
| 2013 - 2003 | TOYOTA | 4 CIL. 1.8 L | COROLLA |
| 2013 - 2007 | TOYOTA | V6, 3.5 L    | CAMRY   |
| 2013 - 2007 | TOYOTA | V6, 3.5 L    | SIENNA  |
| 2013 - 2009 | TOYOTA | 4 CIL. 2.5 L | RAV4    |
| 2013 - 2012 | TOYOTA | 4 CIL. 2.5 L | CAMRY   |
| 2014 - 2006 | TOYOTA | V6, 4.0 L    | TACOMA  |

**31291**



| Años        | Marca     | Motor        | Modelo |
|-------------|-----------|--------------|--------|
| 2001 - 2000 | CADILLAC  | V6, 3.0 L    | CATERA |
| 2010 - 2006 | CHEVROLET | 4 CIL. 2.0 L | OPTRA  |

**31295**



| Años        | Marca | Motor        | Modelo     |
|-------------|-------|--------------|------------|
| 2007 - 2005 | FORD  | 4 CIL. 2.3 L | ESCAPE     |
| 2007 - 2006 | MAZDA | 4 CIL. 2.3 L | 5          |
| 2007 - 2006 | MAZDA | 4 CIL. 2.0 L | MX-5 MIATA |
| 2008 - 2006 | MAZDA | 4 CIL. 2.3 L | 6          |
| 2008 - 2007 | FORD  | 4 CIL. 2.3 L | FUSION     |
| 2009 - 2004 | FORD  | 4 CIL. 2.3 L | RANGER     |
| 2009 - 2006 | MAZDA | 4 CIL. 2.0 L | 3          |
| 2012 - 2004 | FORD  | 4 CIL. 2.0 L | ECOSPORT   |
| 2012 - 2011 | MAZDA | 4 CIL. 2.3 L | CX-7       |

|             |       |              |        |
|-------------|-------|--------------|--------|
| 2013 - 2005 | FORD  | 4 CIL. 2.0 L | FOCUS  |
| 2013 - 2006 | MAZDA | 4 CIL. 2.3 L | 3      |
| 2013 - 2013 | FORD  | 4 CIL. 2.0 L | FUSION |

**31297**



| Años        | Marca | Motor        | Modelo |
|-------------|-------|--------------|--------|
| 2007 - 2002 | SAAB  | 4 CIL. 2.3 L | 9-5    |

**31298**



| Años        | Marca      | Motor     | Modelo    |
|-------------|------------|-----------|-----------|
| 2000 - 2000 | LAND ROVER | V8, 4.0 L | DISCOVERY |

**31299**



| Años        | Marca    | Motor     | Modelo     |
|-------------|----------|-----------|------------|
| 2009 - 2007 | CHRYSLER | V6, 3.5 L | 300 / 300C |
| 2009 - 2009 | DODGE    | V6, 3.5 L | CHARGER    |
| 2009 - 2009 | DODGE    | V6, 4.0 L | NITRO      |
| 2012 - 2008 | JEEP     | V6, 3.7 L | LIBERTY    |
| 2012 - 2011 | DODGE    | V6, 3.6 L | JOURNEY    |

**31328**



| Años        | Marca      | Motor        | Modelo  |
|-------------|------------|--------------|---------|
| 2000 - 2000 | VOLKSWAGEN | V6, 2.8 L    | EUROVAN |
| 2002 - 2000 | VOLKSWAGEN | 4 CIL. 2.0 L | CABRIO  |

**31329**



| Años        | Marca | Motor        | Modelo |
|-------------|-------|--------------|--------|
| 2000 - 2000 | VOLVO | 5 CIL. 2.3 L | S70    |
| 2000 - 2000 | VOLVO | 5 CIL. 2.4 L | S70    |
| 2001 - 2000 | VOLVO | 6 CIL. 2.8 L | S80    |
| 2001 - 2000 | VOLVO | 5 CIL. 2.3 L | V70    |
| 2001 - 2000 | VOLVO | 5 CIL. 2.4 L | V70    |
| 2001 - 2001 | VOLVO | 5 CIL. 2.3 L | S60    |
| 2003 - 2001 | VOLVO | 5 CIL. 2.4 L | S60    |
| 2004 - 2000 | VOLVO | 5 CIL. 2.3 L | C70    |
| 2004 - 2000 | VOLVO | 5 CIL. 2.4 L | C70    |
| 2004 - 2000 | VOLVO | 4 CIL. 1.9 L | S40    |
| 2005 - 2000 | VOLVO | 6 CIL. 2.9 L | S80    |
| 2006 - 2003 | VOLVO | 5 CIL. 2.5 L | XC90   |
| 2006 - 2004 | VOLVO | 5 CIL. 2.5 L | S60    |
| 2010 - 2007 | VOLVO | 6 CIL. 3.2 L | XC90   |

**31331**



| Años        | Marca      | Motor     | Modelo      |
|-------------|------------|-----------|-------------|
| 2000 - 2000 | LAND ROVER | V8, 4.6 L | RANGE ROVER |
| 2002 - 2000 | LAND ROVER | V8, 4.0 L | DISCOVERY   |

## TAPONES

### 31332



| Años        | Marca | Motor        | Modelo |
|-------------|-------|--------------|--------|
| 2000 - 2000 | BMW   | V6, 2.5 L    | 323Ci  |
| 2000 - 2000 | BMW   | V6, 2.5 L    | 323i   |
| 2000 - 2000 | BMW   | V6, 2.8 L    | 328Ci  |
| 2000 - 2000 | BMW   | V6, 2.8 L    | 328i   |
| 2000 - 2000 | BMW   | V6, 2.8 L    | 528i   |
| 2000 - 2000 | BMW   | V6, 2.8 L    | Z3     |
| 2001 - 2000 | BMW   | V8, 4.4 L    | 540i   |
| 2001 - 2000 | BMW   | V8, 4.4 L    | 740i   |
| 2001 - 2000 | BMW   | V8, 4.4 L    | 740iL  |
| 2001 - 2000 | BMW   | V12, 5.4 L   | 750iL  |
| 2001 - 2000 | BMW   | V6, 2.5 L    | Z3     |
| 2001 - 2001 | BMW   | V6, 2.5 L    | 325Xi  |
| 2001 - 2001 | BMW   | 6 CIL. 3.0 L | 330i   |
| 2001 - 2001 | BMW   | V6, 3.0 L    | Z3     |
| 2002 - 2002 | BMW   | 6 CIL. 3.0 L | 530i   |
| 2003 - 2000 | BMW   | V8, 5.0 L    | M5     |
| 2003 - 2001 | BMW   | 6 CIL. 3.0 L | 330Ci  |
| 2003 - 2001 | BMW   | 6 CIL. 2.5 L | 525i   |
| 2003 - 2003 | BMW   | 6 CIL. 2.5 L | Z4     |
| 2003 - 2003 | BMW   | 6 CIL. 3.0 L | Z4     |
| 2004 - 2000 | BMW   | V8, 4.4 L    | X5     |
| 2004 - 2004 | BMW   | V8, 4.4 L    | 545i   |
| 2004 - 2004 | BMW   | V6, 3.0 L    | X5     |
| 2004 - 2004 | BMW   | V6, 3.0 L    | Z4     |
| 2005 - 2001 | BMW   | V6, 2.5 L    | 325i   |
| 2005 - 2003 | BMW   | V8, 4.4 L    | 745i   |
| 2005 - 2004 | BMW   | V12, 6.0 L   | 760Li  |
| 2005 - 2004 | BMW   | V6, 2.5 L    | Z4     |
| 2005 - 2005 | BMW   | 6 CIL. 2.5 L | 325Xi  |
| 2006 - 2001 | BMW   | V6, 2.5 L    | 325Ci  |
| 2006 - 2001 | BMW   | 6 CIL. 3.0 L | 330Xi  |
| 2006 - 2001 | BMW   | 6 CIL. 3.0 L | X5     |
| 2006 - 2003 | BMW   | V6, 3.2 L    | M3     |
| 2006 - 2004 | BMW   | V6, 3.0 L    | 330Ci  |
| 2006 - 2005 | BMW   | 6 CIL. 3.0 L | X3     |
| 2010 - 2007 | BMW   | V6, 3.0 L    | X3     |

### 31333



| Años        | Marca    | Motor        | Modelo     |
|-------------|----------|--------------|------------|
| 2000 - 2000 | NISSAN   | V6, 3.3 L    | PATHFINDER |
| 2001 - 2000 | INFINITI | V6, 3.0 L    | I30        |
| 2001 - 2000 | NISSAN   | 4 CIL. 2.4 L | ALTIMA     |
| 2001 - 2000 | NISSAN   | V6, 3.0 L    | MAXIMA     |
| 2002 - 2000 | NISSAN   | 6 CIL. 3.3 L | QUEST      |
| 2002 - 2000 | NISSAN   | 4 CIL. 1.6 L | SENTRA     |
| 2002 - 2000 | NISSAN   | V6, 3.3 L    | XTERRA     |
| 2003 - 2003 | INFINITI | V8, 4.5 L    | Q45        |
| 2003 - 2003 | NISSAN   | V6, 3.5 L    | 350Z       |
| 2004 - 2000 | DODGE    | 4 CIL. 1.0 L | ATOS       |
| 2004 - 2000 | NISSAN   | 4 CIL. 2.4 L | FRONTIER   |
| 2004 - 2000 | NISSAN   | V6, 3.3 L    | FRONTIER   |
| 2004 - 2000 | NISSAN   | 4 CIL. 2.4 L | XTERRA     |
| 2004 - 2001 | NISSAN   | V6, 3.5 L    | PATHFINDER |
| 2006 - 2002 | NISSAN   | 4 CIL. 2.5 L | ALTIMA     |
| 2006 - 2002 | NISSAN   | V6, 3.5 L    | ALTIMA     |
| 2006 - 2004 | NISSAN   | 6 CIL. 3.5 L | MURANO     |
| 2006 - 2004 | NISSAN   | 6 CIL. 3.5 L | QUEST      |
| 2007 - 2002 | NISSAN   | V6, 3.5 L    | MAXIMA     |
| 2007 - 2007 | NISSAN   | V6, 3.5 L    | MURANO     |
| 2007 - 2007 | NISSAN   | V6, 3.5 L    | QUEST      |
| 2010 - 2006 | DODGE    | 4 CIL. 2.5 L | H100       |
| 2011 - 2009 | NISSAN   | 4 CIL. 2.5 L | URVAN      |
| 2012 - 2000 | NISSAN   | 4 CIL. 2.0 L | SENTRA     |
| 2012 - 2001 | NISSAN   | 4 CIL. 2.5 L | SENTRA     |
| 2012 - 2007 | NISSAN   | 4 CIL. 1.8 L | TIIDA      |
| 2012 - 2009 | DODGE    | 4 CIL. 1.1 L | ATOS       |
| 2012 - 2009 | NISSAN   | 4 CIL. 3.0 L | URVAN      |
| 2015 - 2000 | NISSAN   | 4 CIL. 1.8 L | SENTRA     |
| 2015 - 2001 | NISSAN   | 4 CIL. 1.6 L | TSURU      |
| 2015 - 2011 | NISSAN   | 4 CIL. 1.6 L | MARCH      |
| 2015 - 2012 | NISSAN   | 4 CIL. 1.6 L | JUKE       |
| 2015 - 2012 | NISSAN   | 4 CIL. 1.6 L | VERSA      |

### 31335



| Años        | Marca | Motor     | Modelo |
|-------------|-------|-----------|--------|
| 2000 - 2000 | AUDI  | V8, 3.7 L | A8     |
| 2003 - 2000 | AUDI  | V8, 4.2 L | A8     |

### 31336



| Años        | Marca    | Motor        | Modelo              |
|-------------|----------|--------------|---------------------|
| 2000 - 2000 | FORD     | V8, 4.0 L    | EXPLORER            |
| 2000 - 2000 | FORD     | V8, 4.6 L    | EXPLORER            |
| 2000 - 2000 | FORD     | V8, 5.4 L    | EXPLORER            |
| 2000 - 2000 | FORD     | V8, 5.8 L    | EXPLORER            |
| 2000 - 2000 | FORD     | V6, 3.0 L    | WINDSTAR            |
| 2000 - 2000 | FORD     | V6, 3.8 L    | WINDSTAR            |
| 2000 - 2000 | FORD     | V6, 4.0 L    | WINDSTAR            |
| 2001 - 2000 | FORD     | V8, 5.0 L    | EXPLORER            |
| 2001 - 2000 | FORD     | V6, 3.8 L    | MUSTANG             |
| 2001 - 2000 | FORD     | 4 CIL. 2.5 L | RANGER              |
| 2001 - 2000 | FORD     | V6, 4.0 L    | RANGER              |
| 2001 - 2001 | FORD     | 4 CIL. 2.3 L | RANGER              |
| 2001 - 2001 | INFINITI | V8, 4.1 L    | Q45                 |
| 2002 - 2000 | FORD     | V6, 3.0 L    | RANGER              |
| 2002 - 2000 | HONDA    | 4 CIL. 2.3 L | ACCORD              |
| 2003 - 2000 | FORD     | V6, 4.0 L    | EXPLORER            |
| 2003 - 2003 | TOYOTA   | V6, 3.0 L    | SIENNA              |
| 2004 - 2004 | HONDA    | 4 CIL. 2.4 L | ACCORD              |
| 2005 - 2001 | FORD     | V6, 4.0 L    | EXPLORER SPORT TRAC |
| 2006 - 2001 | TOYOTA   | V6, 3.0 L    | CAMRY               |
| 2006 - 2004 | MINI     | V6, 3.8 L    | MONTERO             |
| 2006 - 2004 | TOYOTA   | V6, 3.3 L    | SIENNA              |
| 2006 - 2005 | SUZUKI   | V6, 2.7 L    | XL-7                |
| 2006 - 2005 | TOYOTA   | V6, 3.3 L    | SOLARA              |
| 2007 - 2000 | NISSAN   | 4 CIL. 2.4 L | PICKUP              |
| 2007 - 2003 | TOYOTA   | V8, 4.7 L    | LAND CRUISER        |
| 2007 - 2005 | NISSAN   | V6, 4.0 L    | PATHFINDER          |
| 2007 - 2005 | NISSAN   | V6, 4.0 L    | XTERRA              |

# CATÁLOGO MÁSTER AUTOMOTRIZ

## TAPONES

**31336**



| Años        | Marca       | Motor        | Modelo           |
|-------------|-------------|--------------|------------------|
| 2007 - 2006 | MAZDA       | 4 CIL. 2.0 L | MX-5 MIATA       |
| 2007 - 2006 | SUBARU      | 4 CIL. 2.5 L | FORESTER         |
| 2007 - 2006 | SUBARU      | 4 CIL. 2.5 L | IMPREZA          |
| 2007 - 2006 | SUBARU      | 4 CIL. 2.5 L | LEGACY           |
| 2007 - 2006 | SUBARU      | 4 CIL. 2.5 L | OUTBACK          |
| 2007 - 2007 | HONDA       | V6, 3.0 L    | ACCORD           |
| 2008 - 2005 | NISSAN      | V6, 4.0 L    | FRONTIER         |
| 2008 - 2006 | SUZUKI      | V6, 2.7 L    | GRAND VITARA     |
| 2009 - 2005 | NISSAN      | 4 CIL. 2.5 L | FRONTIER         |
| 2009 - 2007 | FORD        | V8, 5.4 L    | F-350 SUPER DUTY |
| 2009 - 2009 | LINCOLN     | V8, 5.4 L    | NAVIGATOR        |
| 2010 - 2009 | FORD        | V8, 4.6 L    | F SERIES PICKUP  |
| 2010 - 2009 | FORD        | V8, 5.4 L    | F SERIES PICKUP  |
| 2010 - 2009 | FORD        | V8, 4.6 L    | F-150            |
| 2010 - 2009 | FORD        | V8, 4.6 L    | LOBO             |
| 2010 - 2009 | FORD        | V8, 5.4 L    | LOBO             |
| 2011 - 2003 | MINISUBISHI | 4 CIL. 2.0 L | LANCER           |
| 2011 - 2004 | MINISUBISHI | 4 CIL. 2.4 L | LANCER           |
| 2011 - 2004 | MINISUBISHI | 4 CIL. 2.4 L | OUTLANDER        |
| 2011 - 2007 | MINISUBISHI | V6, 3.0 L    | OUTLANDER        |
| 2011 - 2009 | MAZDA       | V6, 3.7 L    | CX-9             |
| 2011 - 2011 | FORD        | V8, 6.2 L    | F SERIES PICKUP  |
| 2013 - 2013 | HYUNDAI     | 4 CIL. 1.8 L | ELANTRA          |
| 2013 - 2013 | HYUNDAI     | 4 CIL. 2.4 L | SONATA           |
| 2014 - 2009 | FORD        | V8, 5.4 L    | EXPEDITION       |
| 2015 - 2015 | KIA         | 4 CIL. 2.4 L | SORENTO          |
| 2015 - 2015 | KIA         | 4 CIL. 2.0 L | SPORTAGE         |

**31405**



| Años        | Marca     | Motor     | Modelo   |
|-------------|-----------|-----------|----------|
| 2000 - 2000 | CADILLAC  | V8, 4.6 L | SEVILLE  |
| 2000 - 2000 | CHEVROLET | V8, 5.7 L | CORVETTE |

**31406**



| Años        | Marca      | Motor      | Modelo            |
|-------------|------------|------------|-------------------|
| 2000 - 2000 | FORD       | V8, 7.3 L  | SUPER DUTY PICKUP |
| 2001 - 2000 | FORD       | V8, 5.4 L  | SUPER DUTY VAN    |
| 2001 - 2000 | LINCOLN    | V6, 3.0 L  | LS                |
| 2002 - 2000 | FORD       | V10, 6.8 L | SUPER DUTY VAN    |
| 2002 - 2000 | LINCOLN    | V8, 4.6 L  | CONTINENTAL       |
| 2002 - 2001 | FORD       | V8, 5.4 L  | EXCURSION         |
| 2002 - 2001 | FORD       | V8, 4.0 L  | EXPLORER          |
| 2002 - 2001 | FORD       | V8, 5.4 L  | EXPLORER          |
| 2002 - 2002 | FORD       | V8, 5.0 L  | EXPLORER          |
| 2003 - 2000 | FORD       | V6, 4.2 L  | E SERIES VAN      |
| 2003 - 2000 | FORD       | V10, 6.8 L | SUPER DUTY PICKUP |
| 2003 - 2000 | FORD       | V8, 5.4 L  | SUPER DUTY PICKUP |
| 2003 - 2000 | FORD       | V8, 7.3 L  | SUPER DUTY VAN    |
| 2003 - 2001 | FORD       | V6, 4.2 L  | SUPER DUTY VAN    |
| 2003 - 2001 | FORD       | V6, 3.8 L  | WINDSTAR          |
| 2003 - 2003 | FORD       | V8, 6.0 L  | SUPER DUTY PICKUP |
| 2003 - 2003 | FORD       | V8, 4.6 L  | SUPER DUTY VAN    |
| 2004 - 2000 | FORD       | V8, 4.6 L  | CROWN VICTORIA    |
| 2004 - 2000 | FORD       | V8, 4.6 L  | EXPEDITION        |
| 2004 - 2004 | FORD       | V6, 4.2 L  | RANGER            |
| 2005 - 2000 | MERCURY    | V8, 4.6 L  | GRAND MARQUIS     |
| 2005 - 2000 | MERCURY    | V6, 3.0 L  | SABLE             |
| 2005 - 2001 | FORD       | V10, 6.8 L | EXCURSION         |
| 2005 - 2003 | LINCOLN    | V8, 4.6 L  | AVIATOR           |
| 2006 - 2000 | FORD       | V8, 5.4 L  | F-350 SUPER DUTY  |
| 2006 - 2000 | LINCOLN    | V8, 3.9 L  | LS                |
| 2006 - 2000 | LINCOLN    | V8, 4.6 L  | TOWN CAR          |
| 2006 - 2001 | FORD       | V6, 4.2 L  | F-150             |
| 2007 - 2000 | FORD       | V8, 4.6 L  | F-250             |
| 2007 - 2000 | LINCOLN    | V8, 5.4 L  | NAVIGATOR         |
| 2007 - 2001 | FORD       | V8, 4.6 L  | EXPLORER          |
| 2007 - 2002 | FORD       | V6, 4.0 L  | EXPLORER          |
| 2007 - 2002 | FORD       | V8, 4.6 L  | LOBO              |
| 2007 - 2003 | FORD       | V8, 5.4 L  | LOBO              |
| 2007 - 2004 | FORD       | V6, 3.9 L  | FREESTAR          |
| 2007 - 2004 | FORD       | V6, 4.2 L  | FREESTAR          |
| 2007 - 2005 | FORD       | V6, 3.0 L  | FIVE HUNDRED      |
| 2008 - 2000 | FORD       | V8, 5.4 L  | EXPEDITION        |
| 2008 - 2006 | LAND ROVER | V8, 4.4 L  | RANGE ROVER       |
| 2008 - 2006 | NISSAN     | V8, 5.6 L  | TITAN             |

|             |         |              |                  |
|-------------|---------|--------------|------------------|
| 2008 - 2007 | FORD    | 4 CIL. 2.3 L | FUSION           |
| 2008 - 2007 | LINCOLN | V8, 5.4 L    | MARK LT          |
| 2008 - 2007 | LINCOLN | V6, 3.5 L    | MX               |
| 2009 - 2000 | FORD    | V8, 4.6 L    | MUSTANG          |
| 2009 - 2006 | MERCURY | V6, 3.0 L    | MILAN            |
| 2009 - 2007 | FORD    | V6, 3.0 L    | FUSION           |
| 2010 - 2002 | FORD    | V8, 4.6 L    | E SERIES VAN     |
| 2010 - 2007 | FORD    | 4 CIL. 2.0 L | FOCUS            |
| 2010 - 2008 | FORD    | V6, 3.0 L    | ESCAPE           |
| 2010 - 2008 | FORD    | V6, 4.0 L    | MUSTANG          |
| 2012 - 2001 | FORD    | V8, 5.4 L    | E SERIES VAN     |
| 2012 - 2002 | FORD    | 4 CIL. 2.3 L | RANGER           |
| 2012 - 2007 | FORD    | V6, 3.5 L    | EDGE             |
| 2012 - 2011 | FORD    | V6, 3.5 L    | EXPLORER         |
| 2012 - 2011 | FORD    | V8, 6.2 L    | F-350 SUPER DUTY |

**31411**



| Años        | Marca  | Motor        | Modelo     |
|-------------|--------|--------------|------------|
| 2001 - 2001 | DODGE  | 4 CIL. 2.4 L | STRATUS    |
| 2002 - 2001 | TOYOTA | 4 CIL. 2.2 L | CAMRY      |
| 2007 - 2006 | SUBARU | 6 CIL. 3.0 L | B9 TRIBECA |
| 2007 - 2007 | TOYOTA | V8, 4.7 L    | SEQUOIA    |
| 2008 - 2003 | TOYOTA | 4 CIL. 1.8 L | MATRIX     |
| 2010 - 2009 | TOYOTA | 4 CIL. 2.4 L | COROLLA    |
| 2014 - 2001 | TOYOTA | 4 CIL. 1.8 L | COROLLA    |

**31412**



| Años        | Marca     | Motor        | Modelo   |
|-------------|-----------|--------------|----------|
| 2000 - 2000 | CHEVROLET | 4 CIL. 1.6 L | TRACKER  |
| 2001 - 2001 | DODGE     | V6, 3.0 L    | STRATUS  |
| 2002 - 2000 | HONDA     | 4 CIL. 1.6 L | CIVIC    |
| 2002 - 2002 | TOYOTA    | V6, 3.4 L    | 4 RUNNER |
| 2003 - 2000 | HONDA     | 4 CIL. 2.0 L | CR-V     |
| 2003 - 2001 | CHEVROLET | 4 CIL. 2.0 L | TRACKER  |
| 2003 - 2003 | TOYOTA    | 4 CIL. 2.0 L | RAV4     |

## TAPONES

### 31412



| Años        | Marca      | Motor        | Modelo        |
|-------------|------------|--------------|---------------|
| 2004 - 2002 | CHEVROLET  | V6, 2.5 L    | TRACKER       |
| 2004 - 2004 | MITSUBISHI | V6, 3.5 L    | MONTERO SPORT |
| 2005 - 2000 | HONDA      | 4 CIL. 1.7 L | CIVIC         |
| 2005 - 2003 | DODGE      | 4 CIL. 2.4 L | STRATUS       |
| 2005 - 2003 | TOYOTA     | 4 CIL. 2.4 L | RAV4          |
| 2005 - 2004 | CHRYSLER   | 4 CIL. 2.4 L | SEBRING       |
| 2005 - 2004 | CHRYSLER   | V6, 3.0 L    | SEBRING       |
| 2005 - 2004 | MITSUBISHI | V6, 3.0 L    | ECLIPSE       |
| 2006 - 2000 | HONDA      | V6, 3.0 L    | ACCORD        |
| 2006 - 2003 | TOYOTA     | V8, 4.7 L    | 4 RUNNER      |
| 2006 - 2005 | SUZUKI     | 4 CIL. 2.3 L | AERIO         |
| 2006 - 2006 | ACURA      | V6, 3.5 L    | MDX           |
| 2007 - 2004 | MITSUBISHI | V6, 3.8 L    | ENDEAVOR      |
| 2007 - 2004 | MITSUBISHI | 4 CIL. 2.4 L | GALANT        |
| 2007 - 2004 | MITSUBISHI | V6, 3.8 L    | GALANT        |
| 2007 - 2006 | MAZDA      | 4 CIL. 2.3 L | 5             |
| 2008 - 2006 | ACURA      | V6, 3.5 L    | RL            |
| 2008 - 2006 | ACURA      | V6, 3.2 L    | TL            |
| 2008 - 2007 | MITSUBISHI | V6, 3.8 L    | ECLIPSE       |
| 2008 - 2007 | TOYOTA     | V6, 4.0 L    | FJ CRUISER    |
| 2008 - 2007 | TOYOTA     | V8, 4.7 L    | TUNDRA        |
| 2009 - 2003 | TOYOTA     | 4 CIL. 2.4 L | CAMRY         |
| 2009 - 2006 | HONDA      | V6, 3.5 L    | RIDGELINE     |
| 2009 - 2008 | ACURA      | V6, 3.5 L    | TL            |
| 2009 - 2009 | ACURA      | V6, 3.7 L    | TL            |
| 2009 - 2009 | ACURA      | 4 CIL. 2.4 L | TSX           |
| 2009 - 2009 | TOYOTA     | V6, 3.5 L    | HIGHLANDER    |
| 2010 - 2003 | HONDA      | V6, 3.5 L    | PILOT         |
| 2010 - 2005 | HONDA      | 4 CIL. 1.3 L | CIVIC         |
| 2010 - 2007 | ACURA      | V6, 3.7 L    | MDX           |
| 2010 - 2007 | ACURA      | 4 CIL. 2.3 L | RDX           |
| 2010 - 2007 | SUZUKI     | 4 CIL. 2.0 L | SK4           |
| 2010 - 2008 | TOYOTA     | V8, 5.7 L    | LAND CRUISER  |
| 2010 - 2009 | ACURA      | V6, 3.7 L    | RL            |
| 2010 - 2009 | SUZUKI     | 4 CIL. 2.4 L | GRAND VITARA  |
| 2010 - 2009 | TOYOTA     | V8, 5.7 L    | SEQUOIA       |
| 2010 - 2009 | TOYOTA     | V8, 5.7 L    | TUNDRA        |
| 2010 - 2010 | HONDA      | 4 CIL. 1.5 L | CITY          |
| 2011 - 2006 | TOYOTA     | V6, 4.0 L    | TACOMA        |
| 2012 - 2006 | HONDA      | 4 CIL. 1.5 L | FIT           |

|             |        |              |         |
|-------------|--------|--------------|---------|
| 2012 - 2007 | TOYOTA | V6, 3.5 L    | CAMRY   |
| 2012 - 2012 | TOYOTA | 4 CIL. 2.5 L | CAMRY   |
| 2014 - 2000 | HONDA  | V6, 3.5 L    | ODYSSEY |
| 2014 - 2002 | HONDA  | 4 CIL. 2.4 L | CR-V    |
| 2014 - 2003 | HONDA  | 4 CIL. 2.4 L | ACCORD  |
| 2014 - 2005 | TOYOTA | 4 CIL. 1.5 L | YARIS   |
| 2014 - 2006 | HONDA  | 4 CIL. 1.8 L | CIVIC   |
| 2014 - 2008 | HONDA  | V6, 3.5 L    | ACCORD  |
| 2014 - 2009 | TOYOTA | V6, 3.5 L    | SIENNA  |
| 2014 - 2012 | HONDA  | 4 CIL. 2.4 L | CIVIC   |
| 2014 - 2012 | MAZDA  | 4 CIL. 1.5 L | 2       |

### 31516



| Años        | Marca     | Motor        | Modelo             |
|-------------|-----------|--------------|--------------------|
| 2000 - 2000 | CHRYSLER  | 4 CIL. 2.0 L | CIRRUS             |
| 2000 - 2000 | CHRYSLER  | 4 CIL. 2.4 L | CIRRUS             |
| 2000 - 2000 | CHRYSLER  | V6, 2.5 L    | CIRRUS             |
| 2000 - 2000 | DODGE     | V6, 3.0 L    | CARAVAN            |
| 2000 - 2000 | PLYMOUTH  | V6, 3.3 L    | GRAND VOYAGER      |
| 2001 - 2000 | CHEVROLET | V6, 3.1 L    | LUMINA             |
| 2001 - 2000 | CHRYSLER  | V6, 3.3 L    | TOWN & COUNTRY VAN |
| 2001 - 2000 | JEEP      | 4 CIL. 2.5 L | CHEROKEE           |
| 2001 - 2000 | JEEP      | 6 CIL. 4.0 L | CHEROKEE           |
| 2002 - 2000 | DODGE     | 4 CIL. 2.0 L | STRATUS            |
| 2002 - 2000 | DODGE     | V6, 2.5 L    | STRATUS            |
| 2002 - 2000 | DODGE     | V6, 2.7 L    | STRATUS            |
| 2002 - 2000 | DODGE     | V6, 3.0 L    | STRATUS            |
| 2003 - 2000 | CHEVROLET | V6, 3.4 L    | IMPALA             |
| 2003 - 2000 | CHEVROLET | V6, 3.8 L    | IMPALA             |
| 2003 - 2000 | CHRYSLER  | V6, 3.0 L    | VOYAGER            |
| 2003 - 2000 | CHRYSLER  | V6, 3.8 L    | VOYAGER            |
| 2003 - 2000 | PONTIAC   | V6, 3.1 L    | GRAND PRIX         |
| 2003 - 2000 | PONTIAC   | V6, 3.8 L    | GRAND PRIX         |
| 2004 - 2000 | CHEVROLET | V6, 3.4 L    | VENTURE            |
| 2004 - 2000 | CHRYSLER  | V6, 3.8 L    | TOWN & COUNTRY VAN |
| 2004 - 2000 | DODGE     | 4 CIL. 2.4 L | CARAVAN            |
| 2004 - 2000 | DODGE     | V6, 3.3 L    | CARAVAN            |
| 2004 - 2000 | DODGE     | 4 CIL. 2.4 L | STRATUS            |
| 2006 - 2006 | PONTIAC   | V6, 3.5 L    | MONTANA            |
| 2007 - 2000 | CHRYSLER  | V6, 3.3 L    | VOYAGER            |

### 31518



| Años        | Marca     | Motor        | Modelo     |
|-------------|-----------|--------------|------------|
| 2001 - 2000 | CHRYSLER  | V6, 3.2 L    | CONCORDE   |
| 2001 - 2000 | CHRYSLER  | V6, 3.2 L    | INTREPID   |
| 2002 - 2001 | CHRYSLER  | 4 CIL. 2.4 L | PT CRUISER |
| 2003 - 2000 | CHRYSLER  | V6, 3.5 L    | 300M       |
| 2004 - 2000 | CHEVROLET | V6, 4.3 L    | BLAZER     |
| 2004 - 2000 | CHRYSLER  | V6, 2.7 L    | CONCORDE   |
| 2004 - 2000 | CHRYSLER  | V6, 2.7 L    | INTREPID   |
| 2004 - 2000 | CHRYSLER  | V6, 3.5 L    | INTREPID   |
| 2004 - 2000 | DODGE     | 4 CIL. 2.0 L | NEON       |
| 2004 - 2000 | DODGE     | 4 CIL. 2.4 L | NEON       |
| 2004 - 2002 | CHRYSLER  | V6, 3.5 L    | CONCORDE   |
| 2008 - 2007 | DODGE     | V6, 3.7 L    | DAKOTA     |
| 2008 - 2008 | DODGE     | 4 CIL. 2.0 L | AVENGER    |
| 2008 - 2008 | DODGE     | 4 CIL. 2.4 L | AVENGER    |
| 2010 - 2009 | DODGE     | V6, 3.5 L    | JOURNEY    |
| 2010 - 2010 | DODGE     | 4 CIL. 2.4 L | JOURNEY    |
| 2012 - 2003 | JEEP      | V6, 3.7 L    | LIBERTY    |
| 2013 - 2011 | DODGE     | V6, 3.6 L    | JOURNEY    |
| 2014 - 2007 | JEEP      | 4 CIL. 2.4 L | PATRIOT    |

### 31522



| Años        | Marca         | Motor        | Modelo         |
|-------------|---------------|--------------|----------------|
| 2000 - 2000 | MERCEDES-BENZ | 4 CIL. 2.3 L | C230           |
| 2000 - 2000 | MERCEDES-BENZ | 4 CIL. 2.3 L | SLK230         |
| 2002 - 2000 | JEEP          | V8, 4.7 L    | GRAND CHEROKEE |
| 2003 - 2001 | DODGE         | V8, 5.9 L    | DURANGO        |
| 2005 - 2001 | DODGE         | V8, 4.7 L    | DURANGO        |
| 2005 - 2005 | DODGE         | V6, 3.7 L    | DURANGO        |
| 2009 - 2004 | DODGE         | V8, 5.7 L    | DURANGO        |
| 2009 - 2007 | CHRYSLER      | V8, 5.7 L    | ASPEN          |

# CATÁLOGO MÁSTER AUTOMOTRIZ

## TAPONES

### 31523



| Años        | Marca     | Motor        | Modelo              |
|-------------|-----------|--------------|---------------------|
| 2000 - 2000 | CHEVROLET | V8, 7.4 L    | C & K SERIES PICKUP |
| 2000 - 2000 | CHRYSLER  | 4 CIL. 2.0 L | CIRRUS              |
| 2000 - 2000 | CHRYSLER  | 4 CIL. 2.4 L | CIRRUS              |
| 2000 - 2000 | CHRYSLER  | V6, 2.5 L    | CIRRUS              |
| 2000 - 2000 | DODGE     | V6, 3.0 L    | CARAVAN             |
| 2000 - 2000 | PLYMOUTH  | V6, 3.3 L    | GRAND VOYAGER       |
| 2001 - 2000 | CHEVROLET | V6, 3.1 L    | LUMINA              |
| 2001 - 2000 | JEEP      | 4 CIL. 2.5 L | CHEROKEE            |
| 2001 - 2000 | JEEP      | 6 CIL. 4.0 L | CHEROKEE            |
| 2002 - 2000 | CHEVROLET | V8, 5.0 L    | EXPRESS             |
| 2002 - 2000 | DODGE     | 4 CIL. 2.0 L | STRATUS             |
| 2002 - 2000 | DODGE     | V6, 2.5 L    | STRATUS             |
| 2002 - 2000 | DODGE     | V6, 2.7 L    | STRATUS             |
| 2002 - 2000 | DODGE     | V6, 3.0 L    | STRATUS             |
| 2002 - 2001 | CHEVROLET | V8, 8.1 L    | C & K SERIES PICKUP |
| 2002 - 2001 | CHEVROLET | V6, 4.3 L    | EXPRESS             |
| 2002 - 2001 | CHEVROLET | V8, 5.7 L    | EXPRESS             |
| 2002 - 2001 | CHEVROLET | V8, 8.1 L    | EXPRESS             |
| 2002 - 2002 | CHEVROLET | V6, 3.1 L    | MALIBU              |
| 2003 - 2000 | CHEVROLET | V6, 3.4 L    | IMPALA              |
| 2003 - 2000 | CHEVROLET | V6, 3.8 L    | IMPALA              |
| 2003 - 2000 | CHRYSLER  | V6, 3.3 L    | TOWN & COUNTRY VAN  |
| 2003 - 2000 | CHRYSLER  | V6, 3.0 L    | VOYAGER             |
| 2003 - 2000 | CHRYSLER  | V6, 3.8 L    | VOYAGER             |
| 2003 - 2000 | PONTIAC   | V6, 3.1 L    | GRAND PRIX          |
| 2003 - 2000 | PONTIAC   | V6, 3.8 L    | GRAND PRIX          |
| 2004 - 2000 | DODGE     | 4 CIL. 2.4 L | CARAVAN             |
| 2005 - 2000 | CHEVROLET | V6, 3.4 L    | VENTURE             |
| 2005 - 2000 | PONTIAC   | V6, 3.8 L    | BONNEVILLE SSE      |
| 2005 - 2001 | PONTIAC   | V6, 3.4 L    | AZTEK               |
| 2006 - 2000 | DODGE     | 4 CIL. 2.4 L | STRATUS             |
| 2006 - 2005 | CHEVROLET | V6, 3.5 L    | UPLANDER            |
| 2007 - 2000 | CHRYSLER  | V6, 3.8 L    | TOWN & COUNTRY VAN  |
| 2007 - 2000 | CHRYSLER  | V6, 3.3 L    | VOYAGER             |
| 2007 - 2000 | DODGE     | V6, 3.3 L    | CARAVAN             |
| 2010 - 2008 | CHRYSLER  | V6, 4.0 L    | TOWN & COUNTRY VAN  |

### 31525



| Años        | Marca     | Motor        | Modelo         |
|-------------|-----------|--------------|----------------|
| 2000 - 2000 | DODGE     | V8, 5.2 L    | DURANGO        |
| 2002 - 2000 | CHEVROLET | V8, 5.7 L    | CAMARO         |
| 2002 - 2000 | CHEVROLET | V6, 3.8 L    | CAMARO Z28     |
| 2002 - 2000 | CHEVROLET | V8, 5.7 L    | CAMARO Z28     |
| 2002 - 2000 | JEEP      | 6 CIL. 4.0 L | GRAND CHEROKEE |
| 2002 - 2000 | JEEP      | 4 CIL. 2.5 L | WRANGLER       |
| 2003 - 2000 | JEEP      | 6 CIL. 4.0 L | WRANGLER       |
| 2004 - 2003 | JEEP      | V6, 4.0 L    | GRAND CHEROKEE |
| 2004 - 2004 | CHRYSLER  | V6, 3.5 L    | PACIFICA       |
| 2005 - 2001 | CADILLAC  | V8, 4.6 L    | DEVILLE        |
| 2005 - 2005 | CHRYSLER  | 4 CIL. 2.4 L | CIRRUS         |
| 2006 - 2001 | DODGE     | 4 CIL. 2.0 L | STRATUS        |
| 2006 - 2003 | DODGE     | 4 CIL. 2.4 L | NEON           |
| 2006 - 2003 | JEEP      | 4 CIL. 2.4 L | WRANGLER       |
| 2006 - 2004 | DODGE     | 4 CIL. 2.4 L | STRATUS        |
| 2006 - 2005 | CHRYSLER  | V8, 6.1 L    | 300 / 300C     |
| 2006 - 2005 | DODGE     | 4 CIL. 2.0 L | NEON           |
| 2007 - 2003 | JEEP      | V8, 4.7 L    | GRAND CHEROKEE |
| 2007 - 2004 | CHRYSLER  | 4 CIL. 2.4 L | PT CRUISER     |
| 2008 - 2006 | JEEP      | V8, 5.7 L    | COMMANDER      |
| 2009 - 2005 | CHRYSLER  | V6, 3.5 L    | 300 / 300C     |
| 2009 - 2005 | CHRYSLER  | V8, 5.7 L    | 300 / 300C     |
| 2009 - 2005 | JEEP      | V6, 3.7 L    | GRAND CHEROKEE |
| 2009 - 2007 | DODGE     | V6, 3.5 L    | CHARGER        |
| 2009 - 2007 | DODGE     | V8, 5.7 L    | CHARGER        |
| 2009 - 2007 | DODGE     | V8, 6.1 L    | CHARGER        |
| 2010 - 2002 | JEEP      | V6, 3.7 L    | LIBERTY        |
| 2010 - 2007 | DODGE     | V6, 3.7 L    | NITRO          |
| 2010 - 2009 | DODGE     | V6, 4.0 L    | NITRO          |
| 2014 - 2009 | DODGE     | 4 CIL. 2.4 L | JOURNEY        |
| 2014 - 2014 | DODGE     | V6, 3.6 L    | JOURNEY        |

### 31528



| Años        | Marca     | Motor        | Modelo            |
|-------------|-----------|--------------|-------------------|
| 2000 - 2000 | CHRYSLER  | V6, 2.5 L    | SEBRING           |
| 2001 - 2000 | CHRYSLER  | V6, 3.2 L    | CONCORDE          |
| 2001 - 2000 | CHRYSLER  | V6, 3.2 L    | INTREPID          |
| 2002 - 2002 | DODGE     | V6, 2.7 L    | STRATUS           |
| 2003 - 2002 | DODGE     | V6, 3.7 L    | RAM SERIES PICKUP |
| 2003 - 2002 | DODGE     | V8, 4.7 L    | RAM SERIES PICKUP |
| 2003 - 2003 | CHRYSLER  | 4 CIL. 2.4 L | PT CRUISER        |
| 2004 - 2000 | CHRYSLER  | V6, 2.7 L    | CONCORDE          |
| 2004 - 2000 | CHRYSLER  | V6, 2.7 L    | INTREPID          |
| 2004 - 2000 | CHRYSLER  | V6, 3.5 L    | INTREPID          |
| 2004 - 2000 | DODGE     | 4 CIL. 2.0 L | NEON              |
| 2004 - 2000 | DODGE     | 4 CIL. 2.4 L | NEON              |
| 2004 - 2002 | CHRYSLER  | V6, 3.5 L    | CONCORDE          |
| 2004 - 2004 | CHRYSLER  | V6, 3.5 L    | 300M              |
| 2004 - 2004 | DODGE     | 4 CIL. 2.0 L | STRATUS           |
| 2005 - 2000 | CHEVROLET | V6, 4.3 L    | BLAZER            |
| 2006 - 2006 | HUMMER    | V8, 6.6 L    | H1                |
| 2008 - 2008 | DODGE     | 4 CIL. 2.0 L | AVENGER           |
| 2009 - 2008 | DODGE     | 4 CIL. 2.4 L | AVENGER           |
| 2010 - 2009 | DODGE     | V6, 3.5 L    | JOURNEY           |
| 2010 - 2010 | DODGE     | 4 CIL. 2.4 L | JOURNEY           |
| 2011 - 2007 | JEEP      | 4 CIL. 2.4 L | COMPASS           |
| 2012 - 2003 | JEEP      | V6, 3.7 L    | LIBERTY           |
| 2012 - 2011 | CHRYSLER  | V6, 3.6 L    | 200               |
| 2013 - 2011 | DODGE     | V6, 3.6 L    | JOURNEY           |
| 2014 - 2007 | JEEP      | 4 CIL. 2.4 L | PATRIOT           |

### 31529



| Años        | Marca | Motor     | Modelo |
|-------------|-------|-----------|--------|
| 2000 - 2000 | AUDI  | V6, 2.7 L | A6     |
| 2001 - 2000 | AUDI  | V6, 2.8 L | A4     |
| 2001 - 2000 | AUDI  | V6, 2.8 L | A6     |
| 2002 - 2000 | AUDI  | V6, 2.7 L | S4     |



## TAPONES

### 31529



| Años        | Marca      | Motor        | Modelo          |
|-------------|------------|--------------|-----------------|
| 2002 - 2000 | VOLKSWAGEN | 4 CIL. 1.9 L | BEETLE          |
| 2002 - 2000 | VOLKSWAGEN | V6, 2.8 L    | GOLF            |
| 2004 - 2000 | VOLKSWAGEN | V6, 2.8 L    | JETTA           |
| 2004 - 2000 | VOLKSWAGEN | W8, 4.0 L    | PASSAT          |
| 2004 - 2002 | AUDI       | 6 CIL. 3.0 L | A4              |
| 2004 - 2004 | VOLKSWAGEN | V6, 3.2 L    | GOLF            |
| 2005 - 2000 | VOLKSWAGEN | 4 CIL. 1.8 L | BEETLE          |
| 2005 - 2000 | VOLKSWAGEN | 4 CIL. 1.9 L | JETTA           |
| 2005 - 2000 | VOLKSWAGEN | 4 CIL. 1.8 L | PASSAT          |
| 2005 - 2000 | VOLKSWAGEN | V6, 2.8 L    | PASSAT          |
| 2005 - 2002 | AUDI       | V6, 2.7 L    | ALLROAD QUATTRO |
| 2006 - 2000 | AUDI       | 4 CIL. 1.8 L | A4              |
| 2006 - 2000 | AUDI       | 4 CIL. 1.8 L | TT              |
| 2006 - 2000 | VOLKSWAGEN | 4 CIL. 1.8 L | GOLF            |
| 2006 - 2000 | VOLKSWAGEN | 4 CIL. 1.8 L | JETTA           |
| 2006 - 2002 | AUDI       | V6, 3.0 L    | A6              |
| 2006 - 2005 | AUDI       | V6, 3.0 L    | A4              |
| 2006 - 2005 | VOLKSWAGEN | V6, 3.2 L    | TOUAREG         |
| 2007 - 2000 | VOLKSWAGEN | 4 CIL. 2.0 L | GOLF            |
| 2007 - 2005 | VOLKSWAGEN | V8, 4.2 L    | TOUAREG         |
| 2007 - 2007 | AUDI       | 4 CIL. 2.0 L | A4              |
| 2007 - 2007 | AUDI       | V8, 4.2 L    | Q7              |
| 2007 - 2007 | VOLKSWAGEN | 4 CIL. 1.9 L | BORA            |
| 2007 - 2007 | VOLKSWAGEN | V6, 3.6 L    | TOUAREG         |
| 2008 - 2006 | AUDI       | V6, 3.2 L    | A6              |
| 2008 - 2007 | AUDI       | V6, 3.2 L    | A3              |
| 2008 - 2007 | VOLKSWAGEN | 4 CIL. 2.0 L | GTI             |
| 2009 - 2005 | VOLKSWAGEN | 5 CIL. 2.5 L | BORA            |
| 2009 - 2006 | AUDI       | V6, 3.2 L    | A4              |
| 2009 - 2007 | AUDI       | V8, 4.2 L    | A8              |
| 2009 - 2008 | VOLKSWAGEN | 5 CIL. 2.5 L | BORA SPORTWAGEN |
| 2010 - 2000 | VOLKSWAGEN | 4 CIL. 2.0 L | JETTA           |
| 2010 - 2000 | VOLKSWAGEN | 4 CIL. 2.0 L | PASSAT          |
| 2011 - 2006 | AUDI       | 4 CIL. 2.0 L | A3              |
| 2011 - 2009 | AUDI       | V6, 3.2 L    | Q5              |
| 2012 - 2010 | VOLKSWAGEN | 4 CIL. 2.0 L | EOS             |
| 2012 - 2011 | VOLKSWAGEN | 4 CIL. 2.0 L | CLASICO         |
| 2014 - 2000 | VOLKSWAGEN | 4 CIL. 2.0 L | BEETLE          |
| 2014 - 2006 | VOLKSWAGEN | 5 CIL. 2.5 L | BEETLE          |
| 2014 - 2007 | VOLKSWAGEN | V6, 3.6 L    | PASSAT          |

|             |            |              |             |
|-------------|------------|--------------|-------------|
| 2014 - 2010 | VOLKSWAGEN | 5 CIL. 2.5 L | JETTA NUEVO |
| 2014 - 2012 | VOLKSWAGEN | 5 CIL. 2.5 L | PASSAT      |

### 31530



| Años        | Marca | Motor        | Modelo |
|-------------|-------|--------------|--------|
| 2005 - 2000 | FORD  | 4 CIL. 2.0 L | FOCUS  |

### 31532



| Años        | Marca     | Motor        | Modelo                  |
|-------------|-----------|--------------|-------------------------|
| 2001 - 2000 | PONTIAC   | 4 CIL. 2.4 L | GRAND AM                |
| 2001 - 2001 | CHEVROLET | V8, 6.6 L    | SILVERADO SERIES PICKUP |
| 2001 - 2001 | CHEVROLET | V8, 8.1 L    | SILVERADO SERIES PICKUP |
| 2002 - 2000 | CHEVROLET | V8, 5.7 L    | SUBURBAN                |
| 2002 - 2000 | PONTIAC   | 4 CIL. 2.4 L | SUNFIRE                 |
| 2003 - 2003 | CHEVROLET | V6, 4.3 L    | EXPRESS                 |
| 2003 - 2003 | CHEVROLET | V8, 5.3 L    | SONORA                  |
| 2004 - 2000 | CHEVROLET | 4 CIL. 2.4 L | CAVALIER                |
| 2004 - 2000 | CHEVROLET | V6, 2.3 L    | CAVALIER                |
| 2004 - 2000 | CHEVROLET | V6, 3.1 L    | MALIBU                  |
| 2004 - 2000 | PONTIAC   | V6, 3.4 L    | GRAND AM                |
| 2004 - 2001 | CHEVROLET | V8, 8.1 L    | SUBURBAN                |
| 2004 - 2002 | CADILLAC  | V8, 5.3 L    | ESCALADE                |
| 2004 - 2002 | PONTIAC   | 4 CIL. 2.2 L | GRAND AM                |
| 2004 - 2003 | CADILLAC  | V6, 3.2 L    | CTS                     |
| 2004 - 2003 | CHEVROLET | V8, 5.3 L    | TRAILBLAZER             |
| 2004 - 2004 | CADILLAC  | V8, 4.6 L    | SRX                     |
| 2005 - 2000 | CHEVROLET | 4 CIL. 2.2 L | CAVALIER                |
| 2005 - 2000 | PONTIAC   | 4 CIL. 2.2 L | SUNFIRE                 |
| 2005 - 2004 | CHEVROLET | V6, 3.8 L    | IMPALA                  |
| 2005 - 2004 | CHEVROLET | V6, 3.4 L    | MONTE CARLO             |
| 2005 - 2004 | CHEVROLET | V6, 3.8 L    | MONTE CARLO             |
| 2005 - 2005 | CADILLAC  | V8, 4.6 L    | STS                     |
| 2005 - 2005 | CHEVROLET | V6, 3.4 L    | IMPALA                  |
| 2005 - 2005 | PONTIAC   | V6, 3.8 L    | GRAND PRIX              |
| 2006 - 2002 | CADILLAC  | V8, 6.0 L    | ESCALADE                |

|             |           |              |                         |
|-------------|-----------|--------------|-------------------------|
| 2006 - 2004 | CADILLAC  | V6, 3.6 L    | SRX                     |
| 2006 - 2004 | CHEVROLET | 5 CIL. 3.5 L | COLORADO                |
| 2006 - 2005 | CADILLAC  | V6, 3.6 L    | CTS                     |
| 2006 - 2005 | CHEVROLET | 4 CIL. 2.8 L | COLORADO                |
| 2006 - 2006 | HUMMER    | 5 CIL. 3.5 L | H3                      |
| 2006 - 2006 | PONTIAC   | 4 CIL. 2.2 L | G4                      |
| 2006 - 2006 | PONTIAC   | 4 CIL. 2.4 L | G4                      |
| 2006 - 2006 | PONTIAC   | V6, 3.9 L    | G6                      |
| 2007 - 2000 | CHEVROLET | 4 CIL. 2.2 L | MALIBU                  |
| 2007 - 2000 | CHEVROLET | V6, 3.5 L    | MALIBU                  |
| 2007 - 2002 | CHEVROLET | 6 CIL. 4.2 L | TRAILBLAZER             |
| 2007 - 2005 | CHEVROLET | V6, 3.4 L    | EQUINOX                 |
| 2007 - 2006 | CHEVROLET | V8, 4.8 L    | TAHOE                   |
| 2007 - 2006 | HUMMER    | V8, 6.0 L    | H2                      |
| 2008 - 2006 | MAZDA     | V6, 3.0 L    | 6                       |
| 2008 - 2006 | PONTIAC   | 4 CIL. 2.4 L | SOLSTICE                |
| 2008 - 2006 | PONTIAC   | V6, 3.4 L    | TORRENT                 |
| 2008 - 2007 | GMC       | V8, 5.3 L    | YUKON                   |
| 2008 - 2007 | PONTIAC   | 4 CIL. 2.2 L | G5                      |
| 2008 - 2007 | PONTIAC   | 4 CIL. 2.4 L | G5                      |
| 2008 - 2007 | PONTIAC   | V6, 3.6 L    | G6                      |
| 2009 - 2007 | GMC       | V8, 6.2 L    | YUKON                   |
| 2009 - 2007 | SUZUKI    | V6, 3.6 L    | XL-7                    |
| 2009 - 2008 | HUMMER    | V8, 6.2 L    | H2                      |
| 2010 - 2000 | CHEVROLET | V6, 4.3 L    | SILVERADO SERIES PICKUP |
| 2010 - 2000 | CHEVROLET | V8, 4.8 L    | SILVERADO SERIES PICKUP |
| 2010 - 2000 | CHEVROLET | V8, 5.3 L    | SILVERADO SERIES PICKUP |
| 2010 - 2000 | CHEVROLET | V8, 6.0 L    | SILVERADO SERIES PICKUP |
| 2010 - 2000 | CHEVROLET | V8, 5.3 L    | SUBURBAN                |
| 2010 - 2000 | CHEVROLET | V8, 6.0 L    | SUBURBAN                |
| 2010 - 2002 | CHEVROLET | V8, 5.3 L    | AVANLACHE               |
| 2010 - 2003 | CHEVROLET | V8, 5.3 L    | EXPRESS                 |
| 2010 - 2003 | CHEVROLET | V8, 6.0 L    | EXPRESS                 |
| 2010 - 2004 | CHEVROLET | V6, 4.3 L    | EXPRESS CARGO VAN       |
| 2010 - 2006 | CHEVROLET | 4 CIL. 2.4 L | HHR                     |
| 2010 - 2006 | CHEVROLET | V8, 5.3 L    | TAHOE                   |
| 2010 - 2007 | CADILLAC  | V8, 6.2 L    | ESCALADE                |
| 2010 - 2007 | CHEVROLET | 4 CIL. 2.9 L | COLORADO                |
| 2010 - 2007 | CHEVROLET | 5 CIL. 3.7 L | COLORADO                |
| 2010 - 2007 | GMC       | 5 CIL. 3.7 L | CANYON                  |
| 2010 - 2008 | HUMMER    | 5 CIL. 3.7 L | H3                      |
| 2010 - 2009 | GMC       | V6, 3.6 L    | ACADIA                  |
| 2010 - 2009 | GMC       | V8, 5.3 L    | SIERRA SERIES PICKUP    |
| 2010 - 2009 | GMC       | V8, 6.2 L    | SIERRA SERIES PICKUP    |
| 2011 - 2009 | CHEVROLET | 4 CIL. 2.4 L | CAPTIVA                 |
| 2011 - 2009 | CHEVROLET | V6, 3.6 L    | CAPTIVA                 |
| 2011 - 2010 | BUICK     | V6, 3.6 L    | ENCLAVE                 |
| 2012 - 2008 | CHEVROLET | 4 CIL. 2.4 L | MALIBU                  |
| 2012 - 2008 | CHEVROLET | V6, 3.6 L    | MALIBU                  |
| 2012 - 2012 | CHEVROLET | 4 CIL. 2.4 L | CAPTIVA SPORT           |



# CATÁLOGO MÁSTER AUTOMOTRIZ

## TAPONES

### 31532



| Años        | Marca     | Motor     | Modelo        |
|-------------|-----------|-----------|---------------|
| 2012 - 2012 | CHEVROLET | V6, 3.0 L | CAPTIVA SPORT |

### 31533



| Años        | Marca    | Motor        | Modelo     |
|-------------|----------|--------------|------------|
| 2000 - 2000 | NISSAN   | V6, 3.3 L    | PATHFINDER |
| 2001 - 2000 | INFINITI | V6, 3.0 L    | I30        |
| 2001 - 2000 | NISSAN   | 4 CIL. 2.4 L | ALTIMA     |
| 2001 - 2000 | NISSAN   | V6, 3.0 L    | MAXIMA     |
| 2002 - 2000 | NISSAN   | 6 CIL. 3.3 L | QUEST      |
| 2002 - 2000 | NISSAN   | 4 CIL. 1.6 L | SENTRA     |
| 2002 - 2000 | NISSAN   | V6, 3.3 L    | XTERRA     |
| 2003 - 2003 | INFINITI | V8, 4.5 L    | Q45        |
| 2004 - 2000 | DODGE    | 4 CIL. 1.0 L | ATOS       |
| 2004 - 2000 | NISSAN   | 4 CIL. 2.4 L | FRONTIER   |
| 2004 - 2000 | NISSAN   | V6, 3.3 L    | FRONTIER   |
| 2004 - 2000 | NISSAN   | 4 CIL. 2.4 L | XTERRA     |
| 2004 - 2001 | NISSAN   | V6, 3.5 L    | PATHFINDER |
| 2006 - 2002 | NISSAN   | 4 CIL. 2.5 L | ALTIMA     |
| 2006 - 2002 | NISSAN   | V6, 3.5 L    | ALTIMA     |
| 2006 - 2002 | NISSAN   | V6, 3.5 L    | MAXIMA     |
| 2006 - 2003 | NISSAN   | V6, 3.5 L    | 350Z       |
| 2006 - 2004 | NISSAN   | 6 CIL. 3.5 L | MURANO     |
| 2006 - 2004 | NISSAN   | 6 CIL. 3.5 L | QUEST      |
| 2012 - 2000 | NISSAN   | 4 CIL. 2.0 L | SENTRA     |
| 2012 - 2001 | NISSAN   | 4 CIL. 2.5 L | SENTRA     |
| 2012 - 2007 | NISSAN   | 4 CIL. 1.8 L | TIIDA      |
| 2015 - 2000 | NISSAN   | 4 CIL. 1.8 L | SENTRA     |
| 2015 - 2001 | NISSAN   | 4 CIL. 1.6 L | TSURU      |
| 2015 - 2012 | NISSAN   | 4 CIL. 1.6 L | JUKE       |
| 2015 - 2012 | NISSAN   | 4 CIL. 1.6 L | VERSA      |

### 31534



| Años        | Marca      | Motor        | Modelo          |
|-------------|------------|--------------|-----------------|
| 2001 - 2000 | FORD       | V6, 4.0 L    | EXPLORER        |
| 2001 - 2000 | FORD       | V8, 5.0 L    | EXPLORER        |
| 2002 - 2000 | HONDA      | 4 CIL. 2.3 L | ACCORD          |
| 2006 - 2003 | TOYOTA     | V6, 3.0 L    | CAMRY           |
| 2006 - 2004 | TOYOTA     | V6, 3.3 L    | SIENNA          |
| 2007 - 2000 | NISSAN     | 4 CIL. 2.4 L | PICKUP          |
| 2007 - 2007 | HONDA      | V6, 3.0 L    | ACCORD          |
| 2009 - 2007 | NISSAN     | V6, 3.5 L    | 350Z            |
| 2010 - 2010 | FORD       | V8, 4.6 L    | F SERIES PICKUP |
| 2010 - 2010 | FORD       | V8, 5.4 L    | F SERIES PICKUP |
| 2011 - 2003 | MITSUBISHI | 4 CIL. 2.0 L | LANCER          |
| 2011 - 2004 | MITSUBISHI | 4 CIL. 2.4 L | LANCER          |
| 2011 - 2004 | MITSUBISHI | 4 CIL. 2.4 L | OUTLANDER       |
| 2011 - 2007 | MITSUBISHI | V6, 3.0 L    | OUTLANDER       |
| 2011 - 2011 | FORD       | V8, 6.2 L    | F SERIES PICKUP |
| 2013 - 2013 | HYUNDAI    | 4 CIL. 1.8 L | ELANTRA         |
| 2013 - 2013 | HYUNDAI    | 4 CIL. 2.4 L | SONATA          |
| 2014 - 2010 | FORD       | V8, 5.4 L    | EXPEDITION      |
| 2015 - 2015 | KIA        | 4 CIL. 2.4 L | SORENTO         |
| 2015 - 2015 | KIA        | 4 CIL. 2.0 L | SPORTAGE        |

### 31535



| Años        | Marca    | Motor        | Modelo         |
|-------------|----------|--------------|----------------|
| 2002 - 2001 | CADILLAC | V8, 4.6 L    | ELDORADO       |
| 2004 - 2004 | JEEP     | V8, 4.7 L    | GRAND CHEROKEE |
| 2004 - 2004 | JEEP     | V6, 4.0 L    | WRANGLER       |
| 2005 - 2003 | DODGE    | 4 CIL. 2.4 L | NEON           |
| 2005 - 2005 | DODGE    | 4 CIL. 2.0 L | NEON           |
| 2006 - 2001 | DODGE    | 4 CIL. 2.0 L | STRATUS        |
| 2006 - 2004 | DODGE    | 4 CIL. 2.4 L | STRATUS        |
| 2006 - 2005 | CHRYSLER | V6, 3.5 L    | PACIFICA       |
| 2006 - 2005 | JEEP     | 6 CIL. 4.0 L | WRANGLER       |
| 2007 - 2007 | JEEP     | V6, 3.8 L    | WRANGLER       |

|             |          |              |                |
|-------------|----------|--------------|----------------|
| 2008 - 2007 | CHRYSLER | V6, 4.0 L    | PACIFICA       |
| 2009 - 2008 | JEEP     | V8, 5.7 L    | GRAND CHEROKEE |
| 2009 - 2008 | JEEP     | V8, 6.1 L    | GRAND CHEROKEE |
| 2009 - 2009 | JEEP     | V8, 5.7 L    | COMMANDER      |
| 2010 - 2002 | JEEP     | V6, 3.7 L    | LIBERTY        |
| 2014 - 2009 | DODGE    | 4 CIL. 2.4 L | JOURNEY        |
| 2014 - 2014 | DODGE    | V6, 3.6 L    | JOURNEY        |

### 31536



| Años        | Marca | Motor     | Modelo  |
|-------------|-------|-----------|---------|
| 2003 - 2001 | DODGE | V8, 5.9 L | DURANGO |
| 2004 - 2001 | DODGE | V8, 4.7 L | DURANGO |
| 2004 - 2004 | DODGE | V6, 3.7 L | DURANGO |
| 2004 - 2004 | DODGE | V8, 5.7 L | DURANGO |

### 31539



| Años        | Marca   | Motor        | Modelo   |
|-------------|---------|--------------|----------|
| 2000 - 2000 | FORD    | 4 CIL. 2.0 L | CONTOUR  |
| 2000 - 2000 | FORD    | V6, 2.5 L    | CONTOUR  |
| 2000 - 2000 | MERCURY | 4 CIL. 2.0 L | MYSTIQUE |
| 2000 - 2000 | MERCURY | V6, 2.5 L    | MYSTIQUE |
| 2002 - 2001 | FORD    | 4 CIL. 2.0 L | ESCAPE   |
| 2007 - 2005 | MERCURY | 4 CIL. 2.3 L | MARINER  |
| 2008 - 2005 | FORD    | 4 CIL. 2.3 L | ESCAPE   |
| 2009 - 2005 | MERCURY | V6, 3.0 L    | MARINER  |
| 2012 - 2001 | FORD    | V6, 3.0 L    | ESCAPE   |
| 2012 - 2009 | FORD    | 4 CIL. 2.5 L | ESCAPE   |

## TAPONES

### 31540



| Años        | Marca         | Motor     | Modelo |
|-------------|---------------|-----------|--------|
| 2006 - 2001 | MERCEDES-BENZ | V8, 5.5 L | CLK55  |

### 31541



| Años        | Marca  | Motor        | Modelo |
|-------------|--------|--------------|--------|
| 2008 - 2007 | TOYOTA | 4 CIL. 2.4 L | RAV4   |
| 2012 - 2008 | TOYOTA | V6, 3.5 L    | RAV4   |
| 2013 - 2009 | TOYOTA | 4 CIL. 2.5 L | RAV4   |
| 2013 - 2013 | TOYOTA | 4 CIL. 2.5 L | CAMRY  |

### 31544



| Años        | Marca     | Motor     | Modelo   |
|-------------|-----------|-----------|----------|
| 2004 - 2001 | CADILLAC  | V8, 4.6 L | SEVILLE  |
| 2004 - 2004 | CHEVROLET | V8, 5.7 L | CORVETTE |

### 31546



| Años        | Marca | Motor        | Modelo |
|-------------|-------|--------------|--------|
| 2002 - 2001 | SAAB  | 4 CIL. 2.3 L | 9-3    |
| 2002 - 2002 | SAAB  | 4 CIL. 2.0 L | 9-3    |
| 2002 - 2002 | SAAB  | 4 CIL. 2.3 L | 9-5    |

|             |           |              |      |
|-------------|-----------|--------------|------|
| 2003 - 2003 | SAAB      | V6, 3.0 L    | 9-5  |
| 2014 - 2008 | CHEVROLET | 4 CIL. 1.6 L | AVEO |

### 31548



| Años        | Marca     | Motor        | Modelo   |
|-------------|-----------|--------------|----------|
| 2001 - 2000 | CHEVROLET | 4 CIL. 1.4 L | CHEVY    |
| 2012 - 2000 | CHEVROLET | 4 CIL. 1.6 L | CHEVY    |
| 2012 - 2004 | FORD      | 4 CIL. 2.0 L | ECOSPORT |

### 31549



| Años        | Marca | Motor        | Modelo |
|-------------|-------|--------------|--------|
| 2013 - 2006 | MAZDA | 4 CIL. 2.0 L | 3      |
| 2013 - 2006 | MAZDA | 4 CIL. 2.3 L | 3      |
| 2013 - 2010 | MAZDA | 4 CIL. 2.5 L | 3      |
| 2013 - 2013 | FORD  | 4 CIL. 2.5 L | ESCAPE |
| 2014 - 2013 | FORD  | 4 CIL. 1.6 L | FIESTA |
| 2014 - 2013 | FORD  | 4 CIL. 2.0 L | FOCUS  |

### 31551



| Años        | Marca  | Motor        | Modelo              |
|-------------|--------|--------------|---------------------|
| 2008 - 2006 | MAZDA  | 4 CIL. 2.3 L | 6                   |
| 2008 - 2007 | MAZDA  | V6, 3.7 L    | CX-9                |
| 2009 - 2007 | FORD   | V6, 4.0 L    | EXPLORER            |
| 2009 - 2007 | FORD   | V8, 4.6 L    | EXPLORER            |
| 2009 - 2007 | FORD   | V6, 4.0 L    | EXPLORER SPORT TRAC |
| 2009 - 2007 | FORD   | V8, 4.6 L    | EXPLORER SPORT TRAC |
| 2009 - 2007 | NISSAN | V6, 3.5 L    | ALTIMA              |
| 2009 - 2008 | NISSAN | V6, 3.5 L    | MAXIMA              |

|             |        |              |        |
|-------------|--------|--------------|--------|
| 2010 - 2006 | MAZDA  | 4 CIL. 2.3 L | CX-7   |
| 2010 - 2007 | NISSAN | 4 CIL. 2.5 L | ALTIMA |
| 2010 - 2009 | NISSAN | V6, 3.5 L    | MURANO |

### 31561



| Años        | Marca  | Motor     | Modelo |
|-------------|--------|-----------|--------|
| 2015 - 2013 | NISSAN | V6, 4.0 L | NV2500 |

### 31562



| Años        | Marca | Motor        | Modelo |
|-------------|-------|--------------|--------|
| 2011 - 2008 | FORD  | 4 CIL. 2.0 L | FOCUS  |

### 31564



| Años        | Marca  | Motor        | Modelo          |
|-------------|--------|--------------|-----------------|
| 2010 - 2006 | FORD   | V6, 4.0 L    | EXPLORER        |
| 2010 - 2010 | FORD   | V8, 4.6 L    | EXPLORER        |
| 2012 - 2007 | MAZDA  | 4 CIL. 2.3 L | CX-7            |
| 2012 - 2009 | NISSAN | 4 CIL. 1.8 L | TIIDA           |
| 2014 - 2007 | NISSAN | 4 CIL. 2.5 L | ALTIMA          |
| 2014 - 2007 | NISSAN | V6, 3.5 L    | ALTIMA          |
| 2014 - 2012 | FORD   | V8, 6.2 L    | F SERIES PICKUP |

# CATÁLOGO MÁSTER AUTOMOTRIZ

## TAPONES

**31569**



| Años        | Marca     | Motor        | Modelo                  |
|-------------|-----------|--------------|-------------------------|
| 2012 - 2011 | BUICK     | V6, 3.6 L    | LACROSSE                |
| 2012 - 2011 | CHEVROLET | 4 CIL. 1.8 L | CRUZE                   |
| 2012 - 2011 | CHEVROLET | V6, 4.3 L    | SILVERADO SERIES PICKUP |
| 2012 - 2011 | CHEVROLET | V8, 4.8 L    | SILVERADO SERIES PICKUP |
| 2012 - 2011 | CHEVROLET | V8, 5.3 L    | SILVERADO SERIES PICKUP |
| 2012 - 2011 | CHEVROLET | V8, 6.0 L    | SILVERADO SERIES PICKUP |
| 2014 - 2014 | JEEP      | 4 CIL. 2.4 L | CHEROKEE                |
| 2014 - 2014 | JEEP      | V6, 3.2 L    | CHEROKEE                |

**31612**



| Años        | Marca     | Motor        | Modelo  |
|-------------|-----------|--------------|---------|
| 2000 - 2000 | CHEVROLET | 4 CIL. 1.6 L | TRACKER |
| 2003 - 2001 | CHEVROLET | 4 CIL. 2.0 L | TRACKER |
| 2004 - 2002 | CHEVROLET | V6, 2.5 L    | TRACKER |

**31613**



| Años        | Marca      | Motor        | Modelo |
|-------------|------------|--------------|--------|
| 2005 - 2004 | VOLKSWAGEN | 4 CIL. 1.8 L | BEETLE |
| 2005 - 2004 | VOLKSWAGEN | 4 CIL. 2.0 L | GOLF   |
| 2006 - 2004 | AUDI       | 4 CIL. 1.8 L | A4     |
| 2006 - 2004 | AUDI       | V6, 3.0 L    | A4     |
| 2006 - 2004 | VOLKSWAGEN | 4 CIL. 2.0 L | BEETLE |
| 2007 - 2005 | AUDI       | V6, 3.2 L    | A6     |
| 2007 - 2007 | AUDI       | 4 CIL. 2.0 L | A4     |
| 2007 - 2007 | AUDI       | V6, 3.2 L    | A4     |
| 2008 - 2007 | AUDI       | V6, 3.2 L    | A3     |

|             |            |              |                 |
|-------------|------------|--------------|-----------------|
| 2009 - 2005 | VOLKSWAGEN | 5 CIL. 2.5 L | BORA            |
| 2009 - 2006 | AUDI       | 4 CIL. 2.0 L | A3              |
| 2009 - 2008 | VOLKSWAGEN | 5 CIL. 2.5 L | BORA SPORTWAGEN |
| 2010 - 2006 | VOLKSWAGEN | 5 CIL. 2.5 L | BEETLE          |
| 2010 - 2006 | VOLKSWAGEN | 4 CIL. 2.0 L | JETTA           |
| 2012 - 2011 | VOLKSWAGEN | 4 CIL. 2.0 L | CLASICO         |
| 2013 - 2010 | VOLKSWAGEN | 5 CIL. 2.5 L | JETTA NUEVO     |

**31615**



| Años        | Marca      | Motor        | Modelo            |
|-------------|------------|--------------|-------------------|
| 2000 - 2000 | FORD       | V8, 7.3 L    | SUPER DUTY PICKUP |
| 2000 - 2000 | JEEP       | 4 CIL. 2.5 L | CHEROKEE          |
| 2000 - 2000 | JEEP       | 6 CIL. 4.0 L | CHEROKEE          |
| 2000 - 2000 | JEEP       | 6 CIL. 4.0 L | GRAND CHEROKEE    |
| 2000 - 2000 | JEEP       | V8, 4.7 L    | GRAND CHEROKEE    |
| 2000 - 2000 | JEEP       | 4 CIL. 2.5 L | WRANGLER          |
| 2000 - 2000 | JEEP       | 6 CIL. 4.0 L | WRANGLER          |
| 2000 - 2000 | LAND ROVER | V8, 4.0 L    | DISCOVERY         |
| 2000 - 2000 | NISSAN     | V6, 3.0 L    | MAXIMA            |
| 2000 - 2000 | NISSAN     | V6, 3.3 L    | PATHFINDER        |
| 2000 - 2000 | NISSAN     | 4 CIL. 1.6 L | SENTRA            |
| 2000 - 2000 | NISSAN     | 4 CIL. 2.0 L | SENTRA            |
| 2000 - 2000 | NISSAN     | 4 CIL. 2.0 L | TSURU             |
| 2000 - 2000 | NISSAN     | 4 CIL. 2.4 L | XTERRA            |
| 2000 - 2000 | NISSAN     | V6, 3.3 L    | XTERRA            |
| 2001 - 2000 | NISSAN     | 4 CIL. 2.4 L | ALTIMA            |
| 2003 - 2000 | CHEVROLET  | 4 CIL. 1.8 L | ASTRA             |
| 2003 - 2000 | CHEVROLET  | 4 CIL. 2.2 L | ASTRA             |
| 2003 - 2000 | CHEVROLET  | 4 CIL. 1.6 L | MONZA             |
| 2003 - 2000 | CHEVROLET  | 4 CIL. 1.8 L | ZAFIRA            |
| 2003 - 2000 | FORD       | V8, 5.4 L    | F SERIES PICKUP   |
| 2003 - 2000 | FORD       | V10, 6.8 L   | SUPER DUTY PICKUP |
| 2003 - 2000 | FORD       | V8, 5.4 L    | SUPER DUTY PICKUP |
| 2003 - 2002 | CHEVROLET  | 4 CIL. 2.2 L | ZAFIRA            |
| 2003 - 2003 | FORD       | V8, 5.4 L    | LOBO              |
| 2003 - 2003 | FORD       | V8, 6.0 L    | SUPER DUTY PICKUP |
| 2004 - 2000 | DODGE      | 4 CIL. 1.0 L | ATOS              |
| 2005 - 2000 | NISSAN     | 4 CIL. 1.6 L | TSURU             |
| 2005 - 2003 | FORD       | 4 CIL. 1.6 L | FIESTA            |
| 2006 - 2000 | FORD       | V8, 5.4 L    | F-350 SUPER DUTY  |
| 2006 - 2004 | CHEVROLET  | 4 CIL. 2.0 L | ASTRA             |
| 2006 - 2004 | CHEVROLET  | 4 CIL. 2.4 L | ASTRA             |

|             |        |              |        |
|-------------|--------|--------------|--------|
| 2007 - 2000 | NISSAN | 4 CIL. 2.4 L | PICKUP |
|-------------|--------|--------------|--------|

**31636**



| Años        | Marca     | Motor        | Modelo            |
|-------------|-----------|--------------|-------------------|
| 2000 - 2000 | CADILLAC  | V8, 4.6 L    | ELDORADO          |
| 2000 - 2000 | CHEVROLET | V8, 5.7 L    | EXPRESS CARGO VAN |
| 2001 - 2000 | PONTIAC   | 4 CIL. 2.4 L | GRAND AM          |
| 2002 - 2000 | CHEVROLET | V8, 5.7 L    | CAMARO            |
| 2002 - 2000 | CHEVROLET | V6, 3.8 L    | CAMARO Z28        |
| 2002 - 2000 | CHEVROLET | V8, 5.7 L    | CAMARO Z28        |
| 2002 - 2000 | CHEVROLET | V8, 5.0 L    | EXPRESS           |
| 2002 - 2000 | PONTIAC   | 4 CIL. 2.4 L | SUNFIRE           |
| 2002 - 2001 | CHEVROLET | V8, 5.7 L    | EXPRESS           |
| 2002 - 2001 | CHEVROLET | V8, 8.1 L    | EXPRESS           |
| 2003 - 2000 | CHEVROLET | 4 CIL. 2.2 L | MALIBU            |
| 2003 - 2000 | CHEVROLET | 4 CIL. 2.4 L | MALIBU            |
| 2003 - 2000 | CHEVROLET | V6, 3.1 L    | MALIBU            |
| 2003 - 2000 | CHEVROLET | V6, 3.5 L    | MALIBU            |
| 2003 - 2000 | PONTIAC   | V6, 3.1 L    | GRAND PRIX        |
| 2003 - 2001 | CHEVROLET | V6, 4.3 L    | EXPRESS           |
| 2003 - 2003 | CHEVROLET | V8, 5.3 L    | EXPRESS           |
| 2003 - 2003 | CHEVROLET | V8, 6.0 L    | EXPRESS           |
| 2004 - 2000 | CADILLAC  | V8, 4.6 L    | SEVILLE           |
| 2004 - 2000 | CHEVROLET | 4 CIL. 2.4 L | CAVALIER          |
| 2004 - 2000 | CHEVROLET | V6, 2.3 L    | CAVALIER          |
| 2004 - 2000 | CHEVROLET | V8, 5.7 L    | CORVETTE          |
| 2004 - 2000 | PONTIAC   | V6, 3.8 L    | GRAND PRIX        |
| 2004 - 2002 | CHEVROLET | 6 CIL. 4.2 L | TRAILBLAZER       |
| 2004 - 2002 | PONTIAC   | 4 CIL. 2.2 L | GRAND AM          |
| 2004 - 2003 | CADILLAC  | V6, 3.2 L    | CTS               |
| 2004 - 2003 | CHEVROLET | V8, 5.3 L    | TRAILBLAZER       |
| 2004 - 2004 | CADILLAC  | V8, 4.6 L    | SRX               |
| 2005 - 2000 | CADILLAC  | V8, 4.6 L    | DEVILLE           |
| 2005 - 2000 | CHEVROLET | V6, 4.3 L    | BLAZER            |
| 2005 - 2000 | CHEVROLET | 4 CIL. 2.2 L | CAVALIER          |
| 2005 - 2000 | CHEVROLET | V6, 3.4 L    | IMPALA            |
| 2005 - 2000 | CHEVROLET | V6, 3.8 L    | IMPALA            |
| 2005 - 2000 | CHEVROLET | V6, 3.4 L    | VENTURE           |
| 2005 - 2000 | PONTIAC   | V6, 3.8 L    | BONNEVILLE SSE    |
| 2005 - 2000 | PONTIAC   | V6, 3.4 L    | GRAND AM          |
| 2005 - 2000 | PONTIAC   | 4 CIL. 2.2 L | SUNFIRE           |
| 2005 - 2001 | PONTIAC   | V6, 3.4 L    | AZTEK             |

## TAPONES

### 31636



| Años        | Marca     | Motor     | Modelo      |
|-------------|-----------|-----------|-------------|
| 2005 - 2004 | CHEVROLET | V6, 3.4 L | MONTE CARLO |
| 2005 - 2004 | CHEVROLET | V6, 3.8 L | MONTE CARLO |
| 2005 - 2005 | CADILLAC  | V8, 4.6 L | XLR         |
| 2005 - 2005 | CHEVROLET | V8, 6.0 L | CORVETTE    |

### 31637



| Años        | Marca      | Motor        | Modelo    |
|-------------|------------|--------------|-----------|
| 2000 - 2000 | FORD       | 4 CIL. 2.0 L | CONTOUR   |
| 2000 - 2000 | FORD       | V6, 2.5 L    | CONTOUR   |
| 2000 - 2000 | MERCURY    | 4 CIL. 2.0 L | MYSTIQUE  |
| 2000 - 2000 | MERCURY    | V6, 2.5 L    | MYSTIQUE  |
| 2004 - 2000 | FORD       | 4 CIL. 2.0 L | FOCUS     |
| 2006 - 2006 | ACURA      | V6, 3.5 L    | MDX       |
| 2007 - 2005 | HONDA      | V6, 3.0 L    | ACCORD    |
| 2008 - 2006 | ACURA      | V6, 3.5 L    | RL        |
| 2008 - 2006 | ACURA      | V6, 3.2 L    | TL        |
| 2008 - 2007 | VOLKSWAGEN | 4 CIL. 2.0 L | BEETLE    |
| 2009 - 2006 | HONDA      | V6, 3.5 L    | RIDGELINE |
| 2009 - 2008 | ACURA      | V6, 3.5 L    | TL        |
| 2009 - 2009 | ACURA      | 4 CIL. 2.4 L | TSX       |
| 2010 - 2005 | HONDA      | 4 CIL. 1.3 L | CIVIC     |
| 2010 - 2007 | ACURA      | V6, 3.7 L    | MDX       |
| 2010 - 2007 | ACURA      | 4 CIL. 2.3 L | RDX       |
| 2010 - 2008 | HONDA      | V6, 3.5 L    | PILOT     |
| 2010 - 2009 | ACURA      | V6, 3.7 L    | RL        |
| 2010 - 2010 | HONDA      | 4 CIL. 1.5 L | CITY      |
| 2011 - 2005 | HONDA      | 4 CIL. 2.4 L | ACCORD    |
| 2011 - 2005 | HONDA      | 4 CIL. 2.4 L | CR-V      |
| 2011 - 2006 | HONDA      | 4 CIL. 1.8 L | CIVIC     |
| 2011 - 2007 | HONDA      | 4 CIL. 1.5 L | FIT       |
| 2011 - 2008 | HONDA      | V6, 3.5 L    | ACCORD    |
| 2012 - 2005 | HONDA      | V6, 3.5 L    | ODYSSEY   |

### 31676



| Años        | Marca      | Motor        | Modelo  |
|-------------|------------|--------------|---------|
| 2001 - 2000 | CHEVROLET  | 4 CIL. 1.4 L | CHEVY   |
| 2006 - 2005 | VOLKSWAGEN | V6, 3.2 L    | TOUAREG |
| 2006 - 2006 | HUMMER     | V8, 6.6 L    | H1      |
| 2007 - 2005 | VOLKSWAGEN | V8, 4.2 L    | TOUAREG |
| 2007 - 2007 | VOLKSWAGEN | V6, 3.6 L    | TOUAREG |
| 2012 - 2000 | CHEVROLET  | 4 CIL. 1.6 L | CHEVY   |

### 31703



| Años        | Marca      | Motor        | Modelo  |
|-------------|------------|--------------|---------|
| 2001 - 2000 | CHEVROLET  | 4 CIL. 1.4 L | CHEVY   |
| 2007 - 2007 | VOLKSWAGEN | V6, 3.6 L    | TOUAREG |
| 2007 - 2007 | VOLKSWAGEN | V8, 4.2 L    | TOUAREG |
| 2012 - 2000 | CHEVROLET  | 4 CIL. 1.6 L | CHEVY   |

### 31708



| Años        | Marca      | Motor        | Modelo          |
|-------------|------------|--------------|-----------------|
| 2005 - 2005 | AUDI       | 4 CIL. 1.8 L | A4              |
| 2006 - 2006 | VOLKSWAGEN | 4 CIL. 2.0 L | BEETLE          |
| 2008 - 2007 | AUDI       | V6, 3.2 L    | A3              |
| 2009 - 2005 | VOLKSWAGEN | 5 CIL. 2.5 L | BORA            |
| 2009 - 2008 | VOLKSWAGEN | 5 CIL. 2.5 L | BORA SPORTWAGEN |
| 2010 - 2006 | AUDI       | 4 CIL. 2.0 L | A3              |
| 2010 - 2006 | VOLKSWAGEN | 5 CIL. 2.5 L | BEETLE          |
| 2010 - 2006 | VOLKSWAGEN | 4 CIL. 2.0 L | JETTA           |
| 2012 - 2011 | VOLKSWAGEN | 4 CIL. 2.0 L | CLASICO         |
| 2013 - 2010 | VOLKSWAGEN | 5 CIL. 2.5 L | JETTA NUEVO     |

### 31734



| Años        | Marca      | Motor        | Modelo            |
|-------------|------------|--------------|-------------------|
| 2000 - 2000 | FORD       | V10, 6.8 L   | SUPER DUTY PICKUP |
| 2000 - 2000 | FORD       | V8, 5.4 L    | SUPER DUTY PICKUP |
| 2000 - 2000 | JEEP       | 4 CIL. 2.5 L | CHEROKEE          |
| 2000 - 2000 | JEEP       | 6 CIL. 4.0 L | CHEROKEE          |
| 2000 - 2000 | JEEP       | 6 CIL. 4.0 L | GRAND CHEROKEE    |
| 2000 - 2000 | JEEP       | V8, 4.7 L    | GRAND CHEROKEE    |
| 2000 - 2000 | JEEP       | 6 CIL. 4.0 L | WRANGLER          |
| 2000 - 2000 | LAND ROVER | V8, 4.0 L    | DISCOVERY         |
| 2000 - 2000 | NISSAN     | V6, 3.0 L    | MAXIMA            |
| 2000 - 2000 | NISSAN     | V6, 3.3 L    | PATHFINDER        |
| 2000 - 2000 | NISSAN     | 4 CIL. 1.6 L | SENTRA            |
| 2000 - 2000 | NISSAN     | 4 CIL. 2.0 L | SENTRA            |
| 2000 - 2000 | NISSAN     | 4 CIL. 2.0 L | TSURU             |
| 2000 - 2000 | NISSAN     | 4 CIL. 2.4 L | XTERRA            |
| 2000 - 2000 | NISSAN     | V6, 3.3 L    | XTERRA            |
| 2003 - 2000 | CHEVROLET  | 4 CIL. 1.8 L | ASTRA             |
| 2003 - 2000 | CHEVROLET  | 4 CIL. 2.2 L | ASTRA             |
| 2003 - 2000 | CHEVROLET  | 4 CIL. 1.8 L | ZAFIRA            |
| 2003 - 2000 | FORD       | V8, 5.4 L    | F SERIES PICKUP   |
| 2003 - 2002 | CHEVROLET  | 4 CIL. 2.2 L | ZAFIRA            |
| 2004 - 2000 | CHEVROLET  | 4 CIL. 1.6 L | MONZA             |
| 2004 - 2001 | CHEVROLET  | V6, 3.4 L    | VENTURE           |
| 2005 - 2000 | NISSAN     | 4 CIL. 1.6 L | TSURU             |
| 2005 - 2003 | FORD       | 4 CIL. 1.6 L | FIESTA            |
| 2006 - 2004 | CHEVROLET  | 4 CIL. 2.0 L | ASTRA             |
| 2006 - 2004 | CHEVROLET  | 4 CIL. 2.4 L | ASTRA             |
| 2007 - 2000 | NISSAN     | 4 CIL. 2.4 L | PICKUP            |
| 2012 - 2000 | CHEVROLET  | 4 CIL. 1.6 L | CHEVY             |

### 31748



| Años        | Marca   | Motor     | Modelo |
|-------------|---------|-----------|--------|
| 2000 - 2000 | INFINTI | V6, 3.0 L | I30    |

# CATÁLOGO MÁSTER AUTOMOTRIZ

## TAPONES

**31748**



| Años        | Marca      | Motor        | Modelo         |
|-------------|------------|--------------|----------------|
| 2000 - 2000 | JEEP       | 6 CIL. 4.0 L | GRAND CHEROKEE |
| 2000 - 2000 | JEEP       | V8, 4.7 L    | GRAND CHEROKEE |
| 2000 - 2000 | JEEP       | 6 CIL. 4.0 L | WRANGLER       |
| 2000 - 2000 | NISSAN     | 4 CIL. 2.4 L | FRONTIER       |
| 2000 - 2000 | NISSAN     | V6, 3.3 L    | FRONTIER       |
| 2000 - 2000 | NISSAN     | V6, 3.0 L    | MAXIMA         |
| 2000 - 2000 | NISSAN     | V6, 3.3 L    | PATHFINDER     |
| 2000 - 2000 | NISSAN     | 4 CIL. 1.6 L | SENTRA         |
| 2000 - 2000 | NISSAN     | 4 CIL. 2.0 L | SENTRA         |
| 2000 - 2000 | NISSAN     | 4 CIL. 2.0 L | TSURU          |
| 2000 - 2000 | NISSAN     | 4 CIL. 2.4 L | XTERRA         |
| 2000 - 2000 | NISSAN     | V6, 3.3 L    | XTERRA         |
| 2000 - 2000 | VOLKSWAGEN | 4 CIL. 1.8 L | POINTER        |
| 2001 - 2000 | JEEP       | 4 CIL. 2.5 L | WRANGLER       |
| 2001 - 2000 | NISSAN     | 4 CIL. 2.4 L | ALTIMA         |
| 2003 - 2000 | CHEVROLET  | 4 CIL. 1.8 L | ASTRA          |
| 2003 - 2000 | CHEVROLET  | 4 CIL. 2.2 L | ASTRA          |
| 2003 - 2000 | CHEVROLET  | 4 CIL. 1.6 L | MONZA          |
| 2003 - 2000 | CHEVROLET  | 4 CIL. 1.8 L | ZAFIRA         |
| 2003 - 2002 | CHEVROLET  | 4 CIL. 2.2 L | ZAFIRA         |
| 2005 - 2003 | FORD       | 4 CIL. 1.6 L | FIESTA         |
| 2006 - 2004 | CHEVROLET  | 4 CIL. 2.0 L | ASTRA          |
| 2006 - 2004 | CHEVROLET  | 4 CIL. 2.4 L | ASTRA          |
| 2007 - 2000 | NISSAN     | 4 CIL. 2.4 L | PICKUP         |
| 2012 - 2005 | DODGE      | 4 CIL. 1.1 L | ATOS           |
| 2015 - 2000 | NISSAN     | 4 CIL. 1.6 L | TSURU          |

**31778**



| Años        | Marca | Motor        | Modelo         |
|-------------|-------|--------------|----------------|
| 2000 - 2000 | JEEP  | 6 CIL. 4.0 L | GRAND CHEROKEE |
| 2000 - 2000 | JEEP  | V8, 4.7 L    | GRAND CHEROKEE |
| 2000 - 2000 | JEEP  | 4 CIL. 2.5 L | WRANGLER       |
| 2000 - 2000 | JEEP  | 6 CIL. 4.0 L | WRANGLER       |

|             |           |              |            |
|-------------|-----------|--------------|------------|
| 2000 - 2000 | NISSAN    | 4 CIL. 2.4 L | FRONTIER   |
| 2000 - 2000 | NISSAN    | V6, 3.3 L    | FRONTIER   |
| 2000 - 2000 | NISSAN    | V6, 3.0 L    | MAXIMA     |
| 2000 - 2000 | NISSAN    | V6, 3.3 L    | PATHFINDER |
| 2000 - 2000 | NISSAN    | 4 CIL. 1.6 L | SENTRA     |
| 2000 - 2000 | NISSAN    | 4 CIL. 2.0 L | SENTRA     |
| 2000 - 2000 | NISSAN    | 4 CIL. 2.0 L | TSURU      |
| 2000 - 2000 | NISSAN    | 4 CIL. 2.4 L | XTERRA     |
| 2000 - 2000 | NISSAN    | V6, 3.3 L    | XTERRA     |
| 2001 - 2000 | NISSAN    | 4 CIL. 2.4 L | ALTIMA     |
| 2003 - 2000 | CHEVROLET | 4 CIL. 1.8 L | ASTRA      |
| 2003 - 2000 | CHEVROLET | 4 CIL. 2.2 L | ASTRA      |
| 2003 - 2000 | CHEVROLET | 4 CIL. 1.8 L | ZAFIRA     |
| 2003 - 2002 | CHEVROLET | 4 CIL. 2.2 L | ZAFIRA     |
| 2004 - 2000 | CHEVROLET | 4 CIL. 1.6 L | MONZA      |
| 2005 - 2003 | FORD      | 4 CIL. 1.6 L | FIESTA     |
| 2006 - 2004 | CHEVROLET | 4 CIL. 2.0 L | ASTRA      |
| 2006 - 2004 | CHEVROLET | 4 CIL. 2.4 L | ASTRA      |
| 2007 - 2000 | NISSAN    | 4 CIL. 2.4 L | PICKUP     |
| 2012 - 2000 | CHEVROLET | 4 CIL. 1.6 L | CHEVY      |
| 2012 - 2004 | FORD      | 4 CIL. 2.0 L | ECOSPORT   |
| 2012 - 2005 | DODGE     | 4 CIL. 1.1 L | ATOS       |
| 2015 - 2000 | NISSAN    | 4 CIL. 1.6 L | TSURU      |

**31780**



| Años        | Marca         | Motor        | Modelo   |
|-------------|---------------|--------------|----------|
| 2000 - 2000 | MERCEDES-BENZ | V6, 3.2 L    | ML320    |
| 2000 - 2000 | MITSUBISHI    | 4 CIL. 2.4 L | GALANT   |
| 2001 - 2000 | VOLVO         | 4 CIL. 1.9 L | S40      |
| 2001 - 2000 | VOLVO         | 4 CIL. 1.9 L | V40      |
| 2001 - 2001 | VOLVO         | 5 CIL. 2.3 L | S60      |
| 2001 - 2001 | VOLVO         | 5 CIL. 2.4 L | S60      |
| 2001 - 2001 | VOLVO         | 6 CIL. 2.8 L | S80      |
| 2001 - 2001 | VOLVO         | 6 CIL. 2.9 L | S80      |
| 2002 - 2000 | CHEVROLET     | V8, 5.3 L    | SUBURBAN |
| 2002 - 2000 | CHEVROLET     | V8, 5.7 L    | SUBURBAN |
| 2002 - 2001 | SAAB          | 4 CIL. 2.3 L | 9-3      |
| 2002 - 2001 | TOYOTA        | 4 CIL. 2.2 L | CAMRY    |
| 2002 - 2001 | TOYOTA        | V6, 3.0 L    | CAMRY    |
| 2002 - 2002 | SAAB          | 4 CIL. 2.0 L | 9-3      |
| 2002 - 2002 | SAAB          | 4 CIL. 2.3 L | 9-5      |
| 2002 - 2002 | SAAB          | V6, 3.0 L    | 9-5      |

|             |            |              |                         |
|-------------|------------|--------------|-------------------------|
| 2003 - 2000 | CHEVROLET  | V8, 6.6 L    | SILVERADO SERIES PICKUP |
| 2003 - 2000 | CHEVROLET  | V8, 8.1 L    | SILVERADO SERIES PICKUP |
| 2003 - 2000 | CHEVROLET  | V8, 6.0 L    | SUBURBAN                |
| 2003 - 2001 | CHEVROLET  | V8, 8.1 L    | SUBURBAN                |
| 2004 - 2000 | HONDA      | 4 CIL. 2.3 L | ACCORD                  |
| 2004 - 2000 | HONDA      | V6, 3.0 L    | ACCORD                  |
| 2004 - 2000 | HONDA      | 4 CIL. 1.6 L | CIVIC                   |
| 2004 - 2000 | HONDA      | 4 CIL. 2.0 L | CR-V                    |
| 2004 - 2000 | VOLVO      | 5 CIL. 2.3 L | C70                     |
| 2004 - 2000 | VOLVO      | 5 CIL. 2.4 L | C70                     |
| 2004 - 2004 | AUDI       | V6, 3.0 L    | A6                      |
| 2004 - 2004 | MITSUBISHI | V6, 3.8 L    | MONTERO                 |
| 2004 - 2004 | MITSUBISHI | V6, 3.5 L    | MONTERO SPORT           |
| 2005 - 2000 | HONDA      | 4 CIL. 1.7 L | CIVIC                   |
| 2007 - 2007 | TOYOTA     | V8, 4.7 L    | LAND CRUISER            |
| 2008 - 2004 | TOYOTA     | 4 CIL. 2.4 L | RAV4                    |
| 2008 - 2006 | SUZUKI     | V6, 2.7 L    | GRAND VITARA            |
| 2008 - 2007 | TOYOTA     | V6, 4.0 L    | FJ CRUISER              |
| 2008 - 2007 | TOYOTA     | V8, 4.7 L    | TUNDRA                  |
| 2009 - 2004 | MITSUBISHI | 4 CIL. 2.4 L | OUTLANDER               |
| 2009 - 2007 | MITSUBISHI | V6, 3.0 L    | OUTLANDER               |
| 2009 - 2007 | SUZUKI     | 4 CIL. 2.0 L | SK4                     |
| 2009 - 2007 | TOYOTA     | 4 CIL. 2.4 L | CAMRY                   |
| 2009 - 2008 | TOYOTA     | V6, 3.5 L    | HIGHLANDER              |
| 2009 - 2009 | SUZUKI     | V6, 3.2 L    | GRAND VITARA            |
| 2010 - 2004 | MITSUBISHI | 4 CIL. 2.4 L | LANCER                  |
| 2010 - 2009 | TOYOTA     | 4 CIL. 2.4 L | COROLLA                 |
| 2010 - 2009 | TOYOTA     | V8, 5.7 L    | TUNDRA                  |
| 2010 - 2009 | VOLKSWAGEN | 4 CIL. 2.0 L | JETTA                   |
| 2011 - 2003 | MITSUBISHI | 4 CIL. 2.0 L | LANCER                  |
| 2012 - 2000 | HONDA      | 4 CIL. 2.4 L | ACCORD                  |
| 2012 - 2008 | TOYOTA     | V6, 3.5 L    | RAV4                    |
| 2012 - 2011 | BUICK      | V6, 3.6 L    | LACROSSE                |
| 2012 - 2012 | HONDA      | V6, 3.5 L    | ACCORD                  |
| 2012 - 2012 | HONDA      | 4 CIL. 1.8 L | CIVIC                   |
| 2012 - 2012 | HONDA      | 4 CIL. 2.4 L | CIVIC                   |
| 2013 - 2000 | CHEVROLET  | V8, 4.8 L    | SILVERADO SERIES PICKUP |
| 2013 - 2000 | CHEVROLET  | V8, 6.0 L    | SILVERADO SERIES PICKUP |
| 2013 - 2000 | HONDA      | 4 CIL. 2.4 L | CR-V                    |
| 2013 - 2000 | HONDA      | V6, 3.5 L    | ODYSSEY                 |
| 2013 - 2003 | TOYOTA     | 4 CIL. 1.8 L | COROLLA                 |
| 2013 - 2012 | CHEVROLET  | 4 CIL. 2.4 L | CAPTIVA SPORT           |
| 2013 - 2012 | CHEVROLET  | V6, 3.0 L    | CAPTIVA SPORT           |
| 2013 - 2012 | CHEVROLET  | 4 CIL. 1.8 L | CRUZE                   |
| 2013 - 2012 | MAZDA      | 4 CIL. 1.5 L | 2                       |
| 2013 - 2012 | NISSAN     | 4 CIL. 2.5 L | ALTIMA                  |
| 2013 - 2012 | NISSAN     | V6, 3.5 L    | ALTIMA                  |
| 2013 - 2013 | NISSAN     | 4 CIL. 1.8 L | SENTRA                  |
| 2014 - 2000 | CHEVROLET  | V6, 4.3 L    | SILVERADO SERIES PICKUP |
| 2014 - 2000 | CHEVROLET  | V8, 5.3 L    | SILVERADO SERIES PICKUP |



## TAPONES

### 31780



| Años        | Marca     | Motor        | Modelo |
|-------------|-----------|--------------|--------|
| 2014 - 2005 | TOYOTA    | 4 CIL. 1.5 L | YARIS  |
| 2014 - 2007 | TOYOTA    | V6, 3.5 L    | CAMRY  |
| 2014 - 2007 | TOYOTA    | V6, 3.5 L    | SIENNA |
| 2014 - 2009 | TOYOTA    | 4 CIL. 2.5 L | RAV4   |
| 2014 - 2009 | TOYOTA    | V6, 4.0 L    | TACOMA |
| 2014 - 2012 | TOYOTA    | 4 CIL. 2.5 L | CAMRY  |
| 2014 - 2013 | CHEVROLET | 4 CIL. 2.0 L | MALIBU |
| 2014 - 2013 | CHEVROLET | 4 CIL. 2.5 L | MALIBU |
| 2015 - 2012 | CHEVROLET | 4 CIL. 1.6 L | SONIC  |
| 2015 - 2012 | NISSAN    | 4 CIL. 1.6 L | JUKE   |
| 2015 - 2012 | NISSAN    | 4 CIL. 1.6 L | VERSA  |
| 2015 - 2013 | CHEVROLET | 4 CIL. 1.2 L | SPARK  |
| 2015 - 2013 | NISSAN    | V6, 4.0 L    | NV2500 |

### 31780Y



| Años        | Marca     | Motor     | Modelo                  |
|-------------|-----------|-----------|-------------------------|
| 2010 - 2009 | TOYOTA    | V8, 5.7 L | TUNDRA                  |
| 2012 - 2002 | CHEVROLET | V8, 5.3 L | SILVERADO SERIES PICKUP |
| 2012 - 2012 | CHEVROLET | V8, 4.8 L | SILVERADO SERIES PICKUP |
| 2012 - 2012 | CHEVROLET | V8, 6.0 L | SILVERADO SERIES PICKUP |

### 31781



| Años        | Marca | Motor     | Modelo |
|-------------|-------|-----------|--------|
| 2000 - 2000 | AUDI  | V8, 4.2 L | A8     |
| 2001 - 2000 | AUDI  | V6, 2.8 L | A4     |
| 2001 - 2000 | AUDI  | V6, 2.8 L | A6     |

|             |            |              |         |
|-------------|------------|--------------|---------|
| 2001 - 2000 | VOLKSWAGEN | V6, 2.8 L    | EUROVAN |
| 2001 - 2000 | VOLKSWAGEN | V6, 2.8 L    | GOLF    |
| 2002 - 2000 | AUDI       | V8, 3.7 L    | A8      |
| 2002 - 2000 | VOLKSWAGEN | 4 CIL. 1.8 L | BEETLE  |
| 2002 - 2000 | VOLKSWAGEN | 4 CIL. 1.9 L | BEETLE  |
| 2002 - 2000 | VOLKSWAGEN | V6, 2.8 L    | JETTA   |
| 2002 - 2000 | VOLKSWAGEN | 4 CIL. 2.0 L | PASSAT  |
| 2002 - 2001 | AUDI       | V6, 3.0 L    | A4      |
| 2003 - 2000 | AUDI       | 4 CIL. 1.8 L | A4      |
| 2003 - 2000 | AUDI       | V6, 2.7 L    | A6      |
| 2003 - 2000 | VOLKSWAGEN | 4 CIL. 1.8 L | GOLF    |
| 2003 - 2001 | VOLKSWAGEN | 5 CIL. 2.5 L | EUROVAN |
| 2004 - 2000 | AUDI       | 4 CIL. 1.8 L | TT      |
| 2004 - 2000 | VOLKSWAGEN | W8, 4.0 L    | PASSAT  |
| 2004 - 2004 | VOLKSWAGEN | V6, 3.2 L    | GOLF    |
| 2005 - 2000 | VOLKSWAGEN | 4 CIL. 2.0 L | BEETLE  |
| 2005 - 2000 | VOLKSWAGEN | 4 CIL. 1.8 L | JETTA   |
| 2005 - 2000 | VOLKSWAGEN | 4 CIL. 1.9 L | JETTA   |
| 2005 - 2000 | VOLKSWAGEN | 4 CIL. 2.0 L | JETTA   |
| 2005 - 2000 | VOLKSWAGEN | 4 CIL. 1.8 L | PASSAT  |
| 2005 - 2000 | VOLKSWAGEN | V6, 2.8 L    | PASSAT  |
| 2007 - 2000 | VOLKSWAGEN | 4 CIL. 2.0 L | GOLF    |
| 2007 - 2007 | VOLKSWAGEN | 4 CIL. 1.9 L | BORA    |

### 31782



| Años        | Marca     | Motor        | Modelo     |
|-------------|-----------|--------------|------------|
| 2001 - 2000 | PONTIAC   | 4 CIL. 2.4 L | GRAND AM   |
| 2002 - 2000 | CHEVROLET | V8, 5.7 L    | CAMARO     |
| 2002 - 2000 | PONTIAC   | 4 CIL. 2.4 L | SUNFIRE    |
| 2002 - 2001 | CADILLAC  | V8, 4.6 L    | ELDORADO   |
| 2003 - 2000 | CHEVROLET | 4 CIL. 2.2 L | MALIBU     |
| 2003 - 2000 | CHEVROLET | 4 CIL. 2.4 L | MALIBU     |
| 2003 - 2000 | CHEVROLET | V6, 3.1 L    | MALIBU     |
| 2003 - 2000 | CHEVROLET | V6, 3.5 L    | MALIBU     |
| 2003 - 2000 | PONTIAC   | V6, 3.1 L    | GRAND PRIX |
| 2004 - 2000 | CADILLAC  | V8, 4.6 L    | DEVILLE    |
| 2004 - 2000 | CHEVROLET | V6, 4.3 L    | BLAZER     |
| 2004 - 2000 | CHEVROLET | 4 CIL. 2.2 L | CAVALIER   |
| 2004 - 2000 | CHEVROLET | 4 CIL. 2.4 L | CAVALIER   |
| 2004 - 2000 | CHEVROLET | V6, 2.3 L    | CAVALIER   |
| 2004 - 2000 | CHEVROLET | V6, 3.4 L    | VENTURE    |
| 2004 - 2000 | PONTIAC   | V6, 3.4 L    | GRAND AM   |

|             |           |              |             |
|-------------|-----------|--------------|-------------|
| 2004 - 2000 | PONTIAC   | V6, 3.8 L    | GRAND PRIX  |
| 2004 - 2000 | PONTIAC   | 4 CIL. 2.2 L | SUNFIRE     |
| 2004 - 2002 | CHEVROLET | 6 CIL. 4.2 L | TRAILBLAZER |
| 2004 - 2002 | PONTIAC   | 4 CIL. 2.2 L | GRAND AM    |
| 2004 - 2003 | CHEVROLET | V8, 5.3 L    | TRAILBLAZER |
| 2005 - 2000 | CHEVROLET | V6, 3.4 L    | IMPALA      |
| 2005 - 2000 | CHEVROLET | V6, 3.8 L    | IMPALA      |

### 31783



| Años        | Marca      | Motor        | Modelo    |
|-------------|------------|--------------|-----------|
| 2000 - 2000 | FORD       | 4 CIL. 2.0 L | CONTOUR   |
| 2000 - 2000 | FORD       | V6, 2.5 L    | CONTOUR   |
| 2000 - 2000 | MERCURY    | 4 CIL. 2.0 L | MYSTIQUE  |
| 2000 - 2000 | MERCURY    | V6, 2.5 L    | MYSTIQUE  |
| 2004 - 2000 | FORD       | 4 CIL. 2.0 L | FOCUS     |
| 2007 - 2005 | HONDA      | V6, 3.0 L    | ACCORD    |
| 2008 - 2007 | VOLKSWAGEN | 4 CIL. 2.0 L | BEETLE    |
| 2008 - 2008 | ACURA      | V6, 3.5 L    | RL        |
| 2008 - 2008 | ACURA      | V6, 3.2 L    | TL        |
| 2009 - 2008 | ACURA      | V6, 3.5 L    | TL        |
| 2009 - 2008 | HONDA      | V6, 3.5 L    | RIDGELINE |
| 2009 - 2009 | ACURA      | 4 CIL. 2.4 L | TSX       |
| 2010 - 2006 | DODGE      | 4 CIL. 1.4 L | ATTITUDE  |
| 2010 - 2007 | ACURA      | 4 CIL. 2.3 L | RDX       |
| 2010 - 2008 | ACURA      | V6, 3.7 L    | MDX       |
| 2010 - 2008 | DODGE      | 4 CIL. 1.6 L | ATTITUDE  |
| 2010 - 2008 | HONDA      | 4 CIL. 1.3 L | CIVIC     |
| 2010 - 2008 | HONDA      | V6, 3.5 L    | PILOT     |
| 2010 - 2009 | ACURA      | V6, 3.7 L    | RL        |
| 2010 - 2010 | HONDA      | 4 CIL. 1.5 L | CITY      |
| 2011 - 2005 | HONDA      | 4 CIL. 2.4 L | CR-V      |
| 2011 - 2006 | HONDA      | 4 CIL. 2.4 L | ACCORD    |
| 2011 - 2008 | HONDA      | V6, 3.5 L    | ACCORD    |
| 2011 - 2008 | HONDA      | 4 CIL. 1.8 L | CIVIC     |
| 2011 - 2009 | HONDA      | 4 CIL. 1.5 L | FIT       |
| 2012 - 2005 | HONDA      | V6, 3.5 L    | ODYSSEY   |



# CATÁLOGO MÁSTER AUTOMOTRIZ

## TAPONES

### 31828



| Años        | Marca   | Motor        | Modelo            |
|-------------|---------|--------------|-------------------|
| 2000 - 2000 | FORD    | V6, 3.8 L    | MUSTANG           |
| 2000 - 2000 | FORD    | V10, 6.8 L   | SUPER DUTY PICKUP |
| 2000 - 2000 | FORD    | V8, 5.4 L    | SUPER DUTY PICKUP |
| 2001 - 2000 | MERCURY | 4 CIL. 2.0 L | COUGAR            |
| 2001 - 2000 | MERCURY | V8, 4.6 L    | GRAND MARQUIS     |
| 2001 - 2001 | LINCOLN | V8, 5.4 L    | NAVIGATOR         |
| 2002 - 2000 | FORD    | V8, 4.6 L    | CROWN VICTORIA    |
| 2002 - 2000 | FORD    | 4 CIL. 2.0 L | ESCAPE            |
| 2002 - 2000 | FORD    | 4 CIL. 2.0 L | ESCORT            |
| 2002 - 2000 | FORD    | V8, 5.4 L    | EXCURSION         |
| 2002 - 2000 | FORD    | V8, 4.0 L    | EXPLORER          |
| 2002 - 2000 | FORD    | V8, 5.0 L    | EXPLORER          |
| 2002 - 2000 | FORD    | V8, 5.4 L    | EXPLORER          |
| 2002 - 2000 | FORD    | V8, 5.8 L    | EXPLORER          |
| 2002 - 2000 | FORD    | V6, 3.0 L    | WINDSTAR          |
| 2002 - 2000 | FORD    | V6, 4.0 L    | WINDSTAR          |
| 2002 - 2001 | FORD    | 4 CIL. 2.4 L | ESCAPE            |
| 2002 - 2001 | MERCURY | V6, 3.0 L    | SABLE             |
| 2003 - 2000 | FORD    | V6, 4.0 L    | EXPLORER          |
| 2003 - 2000 | FORD    | V8, 4.6 L    | EXPLORER          |
| 2003 - 2000 | FORD    | V6, 4.2 L    | F SERIES PICKUP   |
| 2003 - 2000 | FORD    | V8, 4.6 L    | F SERIES PICKUP   |
| 2003 - 2000 | FORD    | V8, 5.4 L    | F SERIES PICKUP   |
| 2003 - 2000 | FORD    | V8, 4.6 L    | MUSTANG           |
| 2003 - 2000 | FORD    | 4 CIL. 2.3 L | RANGER            |
| 2003 - 2000 | FORD    | 4 CIL. 2.5 L | RANGER            |
| 2003 - 2000 | FORD    | V6, 3.0 L    | RANGER            |
| 2003 - 2000 | FORD    | V6, 4.0 L    | RANGER            |
| 2003 - 2000 | FORD    | V6, 3.8 L    | WINDSTAR          |
| 2004 - 2000 | FORD    | V6, 3.0 L    | ESCAPE            |
| 2004 - 2000 | FORD    | V10, 6.8 L   | EXCURSION         |
| 2004 - 2000 | FORD    | V8, 4.6 L    | EXPEDITION        |
| 2004 - 2000 | FORD    | V8, 5.4 L    | EXPEDITION        |
| 2004 - 2002 | LINCOLN | V8, 4.6 L    | TOWN CAR          |
| 2005 - 2003 | LINCOLN | V8, 4.6 L    | AVIATOR           |
| 2007 - 2003 | FORD    | V8, 5.4 L    | LOBO              |
| 2007 - 2004 | FORD    | V8, 4.6 L    | LOBO              |

### 31828Y



| Años        | Marca | Motor     | Modelo          |
|-------------|-------|-----------|-----------------|
| 2002 - 2000 | FORD  | V8, 5.4 L | F SERIES PICKUP |
| 2003 - 2002 | FORD  | V6, 4.0 L | EXPLORER        |

### 31830



| Años        | Marca   | Motor        | Modelo            |
|-------------|---------|--------------|-------------------|
| 2000 - 2000 | FORD    | V10, 6.8 L   | SUPER DUTY PICKUP |
| 2000 - 2000 | FORD    | V8, 5.4 L    | SUPER DUTY PICKUP |
| 2000 - 2000 | FORD    | V8, 5.4 L    | SUPER DUTY VAN    |
| 2001 - 2000 | FORD    | V6, 3.8 L    | MUSTANG           |
| 2001 - 2000 | LINCOLN | V6, 3.0 L    | LS                |
| 2002 - 2000 | FORD    | 4 CIL. 2.0 L | ESCORT            |
| 2002 - 2000 | FORD    | V8, 4.0 L    | EXPLORER          |
| 2002 - 2000 | FORD    | V8, 4.6 L    | EXPLORER          |
| 2002 - 2000 | FORD    | V8, 5.0 L    | EXPLORER          |
| 2002 - 2000 | FORD    | V8, 5.4 L    | EXPLORER          |
| 2002 - 2000 | FORD    | V8, 5.8 L    | EXPLORER          |
| 2002 - 2000 | FORD    | V6, 3.0 L    | WINDSTAR          |
| 2002 - 2000 | FORD    | V6, 4.0 L    | WINDSTAR          |
| 2002 - 2000 | LINCOLN | V8, 4.6 L    | CONTINENTAL       |
| 2002 - 2001 | FORD    | 4 CIL. 2.0 L | ESCAPE            |
| 2002 - 2001 | FORD    | 4 CIL. 2.4 L | ESCAPE            |
| 2002 - 2001 | FORD    | V8, 5.4 L    | EXCURSION         |
| 2002 - 2002 | FORD    | V10, 6.8 L   | SUPER DUTY VAN    |
| 2003 - 2000 | FORD    | V6, 4.2 L    | E SERIES VAN      |
| 2003 - 2000 | FORD    | V6, 4.2 L    | F SERIES PICKUP   |
| 2003 - 2000 | FORD    | V8, 4.6 L    | F SERIES PICKUP   |
| 2003 - 2000 | FORD    | V8, 5.4 L    | F SERIES PICKUP   |
| 2003 - 2000 | FORD    | 4 CIL. 2.3 L | RANGER            |
| 2003 - 2000 | FORD    | 4 CIL. 2.5 L | RANGER            |
| 2003 - 2000 | FORD    | V6, 3.0 L    | RANGER            |
| 2003 - 2000 | FORD    | V6, 4.0 L    | RANGER            |
| 2003 - 2000 | FORD    | V6, 3.8 L    | WINDSTAR          |
| 2003 - 2000 | LINCOLN | V8, 4.6 L    | TOWN CAR          |

|             |         |            |                     |
|-------------|---------|------------|---------------------|
| 2003 - 2001 | FORD    | V8, 5.4 L  | E SERIES VAN        |
| 2003 - 2003 | FORD    | V6, 4.2 L  | SUPER DUTY VAN      |
| 2003 - 2003 | FORD    | V8, 4.6 L  | SUPER DUTY VAN      |
| 2003 - 2003 | FORD    | V8, 7.3 L  | SUPER DUTY VAN      |
| 2004 - 2000 | FORD    | V8, 4.6 L  | CROWN VICTORIA      |
| 2004 - 2000 | FORD    | V8, 4.6 L  | EXPEDITION          |
| 2004 - 2000 | FORD    | V8, 5.4 L  | EXPEDITION          |
| 2004 - 2000 | FORD    | V8, 4.6 L  | MUSTANG             |
| 2004 - 2000 | LINCOLN | V8, 3.9 L  | LS                  |
| 2004 - 2000 | LINCOLN | V8, 5.4 L  | NAVIGATOR           |
| 2004 - 2001 | FORD    | V6, 3.0 L  | ESCAPE              |
| 2004 - 2001 | FORD    | V6, 4.0 L  | EXPLORER SPORT TRAC |
| 2004 - 2002 | MERCURY | V8, 4.6 L  | GRAND MARQUIS       |
| 2005 - 2000 | MERCURY | V6, 3.0 L  | SABLE               |
| 2005 - 2001 | FORD    | V10, 6.8 L | EXCURSION           |
| 2005 - 2003 | LINCOLN | V8, 4.6 L  | AVIATOR             |
| 2006 - 2000 | FORD    | V6, 4.0 L  | EXPLORER            |
| 2006 - 2001 | FORD    | V6, 4.2 L  | F-150               |
| 2007 - 2000 | FORD    | V8, 4.6 L  | F-250               |
| 2007 - 2002 | FORD    | V8, 4.6 L  | LOBO                |
| 2007 - 2003 | FORD    | V8, 5.4 L  | LOBO                |

### 31830Y



| Años        | Marca | Motor     | Modelo          |
|-------------|-------|-----------|-----------------|
| 2002 - 2000 | FORD  | V8, 5.4 L | F SERIES PICKUP |
| 2003 - 2002 | FORD  | V6, 4.0 L | EXPLORER        |

### 31831



| Años        | Marca | Motor      | Modelo         |
|-------------|-------|------------|----------------|
| 2001 - 2001 | FORD  | V10, 6.8 L | SUPER DUTY VAN |



# POWERING PROGRESS

## TAPONES

**31832**



| Años        | Marca      | Motor        | Modelo                  |
|-------------|------------|--------------|-------------------------|
| 2000 - 2000 | CHEVROLET  | V8, 7.4 L    | C & K SERIES PICKUP     |
| 2000 - 2000 | MITSUBISHI | 4 CIL. 2.4 L | GALANT                  |
| 2000 - 2000 | VOLVO      | 5 CIL. 2.3 L | S70                     |
| 2000 - 2000 | VOLVO      | 5 CIL. 2.4 L | S70                     |
| 2001 - 2000 | VOLVO      | 6 CIL. 2.8 L | S80                     |
| 2001 - 2000 | VOLVO      | 5 CIL. 2.3 L | V70                     |
| 2001 - 2000 | VOLVO      | 5 CIL. 2.4 L | V70                     |
| 2001 - 2001 | INFINITI   | V6, 3.0 L    | I30                     |
| 2001 - 2001 | INFINITI   | V8, 4.1 L    | Q45                     |
| 2001 - 2001 | NISSAN     | V6, 3.0 L    | MAXIMA                  |
| 2001 - 2001 | VOLVO      | 5 CIL. 2.3 L | S60                     |
| 2002 - 2000 | CHEVROLET  | V8, 6.0 L    | SUBURBAN                |
| 2002 - 2001 | CHEVROLET  | V8, 8.1 L    | C & K SERIES PICKUP     |
| 2002 - 2001 | SAAB       | 4 CIL. 2.3 L | 9-3                     |
| 2002 - 2001 | TOYOTA     | 4 CIL. 2.2 L | CAMRY                   |
| 2002 - 2001 | TOYOTA     | V6, 3.0 L    | CAMRY                   |
| 2002 - 2002 | CHEVROLET  | V8, 8.1 L    | SUBURBAN                |
| 2002 - 2002 | SAAB       | 4 CIL. 2.0 L | 9-3                     |
| 2002 - 2002 | SAAB       | 4 CIL. 2.3 L | 9-5                     |
| 2002 - 2002 | SAAB       | V6, 3.0 L    | 9-5                     |
| 2002 - 2002 | TOYOTA     | V6, 3.4 L    | 4 RUNNER                |
| 2003 - 2000 | CHEVROLET  | V8, 6.6 L    | SILVERADO SERIES PICKUP |
| 2003 - 2000 | CHEVROLET  | V8, 8.1 L    | SILVERADO SERIES PICKUP |
| 2003 - 2001 | VOLVO      | 5 CIL. 2.4 L | S60                     |
| 2003 - 2002 | CHEVROLET  | V8, 5.3 L    | AVALANCHE               |
| 2003 - 2003 | TOYOTA     | 4 CIL. 2.0 L | RAV4                    |
| 2004 - 2000 | CHEVROLET  | V8, 5.3 L    | SUBURBAN                |
| 2004 - 2000 | HONDA      | 4 CIL. 2.3 L | ACCORD                  |
| 2004 - 2000 | HONDA      | V6, 3.0 L    | ACCORD                  |
| 2004 - 2000 | HONDA      | 4 CIL. 1.6 L | CIVIC                   |
| 2004 - 2000 | HONDA      | 4 CIL. 2.0 L | CR-V                    |
| 2004 - 2000 | VOLVO      | 5 CIL. 2.3 L | C70                     |
| 2004 - 2000 | VOLVO      | 5 CIL. 2.4 L | C70                     |
| 2004 - 2000 | VOLVO      | 4 CIL. 1.9 L | S40                     |
| 2004 - 2003 | HONDA      | V6, 3.5 L    | PILOT                   |
| 2004 - 2003 | TOYOTA     | 4 CIL. 1.8 L | MATRIX                  |
| 2005 - 2000 | HONDA      | 4 CIL. 1.7 L | CIVIC                   |
| 2005 - 2000 | VOLVO      | 6 CIL. 2.9 L | S80                     |
| 2005 - 2004 | AUDI       | V6, 2.7 L    | ALLROAD QUATTRO         |
| 2006 - 2003 | VOLVO      | 5 CIL. 2.5 L | XC90                    |

|             |            |              |                         |
|-------------|------------|--------------|-------------------------|
| 2006 - 2004 | AUDI       | V6, 3.0 L    | A6                      |
| 2006 - 2004 | VOLVO      | 5 CIL. 2.5 L | S60                     |
| 2006 - 2005 | MITSUBISHI | V6, 3.8 L    | MONTERO                 |
| 2007 - 2003 | TOYOTA     | V8, 4.7 L    | LAND CRUISER            |
| 2007 - 2006 | SUBARU     | 4 CIL. 2.5 L | FORESTER                |
| 2007 - 2006 | SUBARU     | 4 CIL. 2.5 L | IMPREZA                 |
| 2008 - 2003 | TOYOTA     | 4 CIL. 2.4 L | RAV4                    |
| 2008 - 2006 | SUZUKI     | V6, 2.7 L    | GRAND VITARA            |
| 2008 - 2007 | TOYOTA     | V6, 4.0 L    | FJ CRUISER              |
| 2008 - 2007 | TOYOTA     | V8, 4.7 L    | TUNDRA                  |
| 2009 - 2004 | MITSUBISHI | 4 CIL. 2.4 L | OUTLANDER               |
| 2009 - 2007 | MITSUBISHI | V6, 3.0 L    | OUTLANDER               |
| 2009 - 2007 | SUZUKI     | 4 CIL. 2.0 L | SX4                     |
| 2009 - 2007 | TOYOTA     | 4 CIL. 2.4 L | CAMRY                   |
| 2009 - 2008 | TOYOTA     | V6, 3.5 L    | HIGHLANDER              |
| 2009 - 2009 | SUZUKI     | V6, 3.2 L    | GRAND VITARA            |
| 2010 - 2004 | MITSUBISHI | 4 CIL. 2.4 L | LANCER                  |
| 2010 - 2009 | TOYOTA     | 4 CIL. 2.4 L | COROLLA                 |
| 2010 - 2009 | TOYOTA     | V8, 5.7 L    | TUNDRA                  |
| 2010 - 2009 | VOLKSWAGEN | 4 CIL. 2.0 L | JETTA                   |
| 2011 - 2003 | MITSUBISHI | 4 CIL. 2.0 L | LANCER                  |
| 2012 - 2000 | HONDA      | 4 CIL. 2.4 L | ACCORD                  |
| 2012 - 2008 | TOYOTA     | V6, 3.5 L    | RAV4                    |
| 2012 - 2011 | BUICK      | V6, 3.6 L    | LACROSSE                |
| 2012 - 2012 | HONDA      | V6, 3.5 L    | ACCORD                  |
| 2012 - 2012 | HONDA      | 4 CIL. 1.8 L | CIVIC                   |
| 2012 - 2012 | HONDA      | 4 CIL. 2.4 L | CIVIC                   |
| 2013 - 2000 | CHEVROLET  | V8, 4.8 L    | SILVERADO SERIES PICKUP |
| 2013 - 2000 | CHEVROLET  | V8, 6.0 L    | SILVERADO SERIES PICKUP |
| 2013 - 2000 | HONDA      | 4 CIL. 2.4 L | CR-V                    |
| 2013 - 2000 | HONDA      | V6, 3.5 L    | ODYSSEY                 |
| 2013 - 2001 | TOYOTA     | 4 CIL. 1.8 L | COROLLA                 |
| 2013 - 2012 | CHEVROLET  | 4 CIL. 2.4 L | CAPTIVA SPORT           |
| 2013 - 2012 | CHEVROLET  | V6, 3.0 L    | CAPTIVA SPORT           |
| 2013 - 2012 | CHEVROLET  | 4 CIL. 1.8 L | CRUZE                   |
| 2013 - 2012 | MAZDA      | 4 CIL. 1.5 L | 2                       |
| 2013 - 2012 | NISSAN     | 4 CIL. 2.5 L | ALTIMA                  |
| 2013 - 2012 | NISSAN     | V6, 3.5 L    | ALTIMA                  |
| 2013 - 2013 | NISSAN     | 4 CIL. 1.8 L | SENTRA                  |
| 2014 - 2000 | CHEVROLET  | V6, 4.3 L    | SILVERADO SERIES PICKUP |
| 2014 - 2000 | CHEVROLET  | V8, 5.3 L    | SILVERADO SERIES PICKUP |
| 2014 - 2005 | TOYOTA     | 4 CIL. 1.5 L | YARIS                   |
| 2014 - 2007 | TOYOTA     | V6, 3.5 L    | CAMRY                   |
| 2014 - 2007 | TOYOTA     | V6, 3.5 L    | SIENNA                  |
| 2014 - 2009 | TOYOTA     | 4 CIL. 2.5 L | RAV4                    |
| 2014 - 2009 | TOYOTA     | V6, 4.0 L    | TACOMA                  |
| 2014 - 2012 | TOYOTA     | 4 CIL. 2.5 L | CAMRY                   |
| 2014 - 2013 | CHEVROLET  | 4 CIL. 2.0 L | MALIBU                  |
| 2014 - 2013 | CHEVROLET  | 4 CIL. 2.5 L | MALIBU                  |
| 2015 - 2012 | CHEVROLET  | 4 CIL. 1.6 L | SONIC                   |

|             |           |              |        |
|-------------|-----------|--------------|--------|
| 2015 - 2012 | NISSAN    | 4 CIL. 1.6 L | JUKE   |
| 2015 - 2012 | NISSAN    | 4 CIL. 1.6 L | VERSA  |
| 2015 - 2013 | CHEVROLET | 4 CIL. 1.2 L | SPARK  |
| 2015 - 2013 | NISSAN    | V6, 4.0 L    | NV2500 |

**31832Y**



| Años        | Marca     | Motor     | Modelo                  |
|-------------|-----------|-----------|-------------------------|
| 2010 - 2009 | TOYOTA    | V8, 5.7 L | TUNDRA                  |
| 2012 - 2002 | CHEVROLET | V8, 5.3 L | SILVERADO SERIES PICKUP |
| 2012 - 2012 | CHEVROLET | V8, 4.8 L | SILVERADO SERIES PICKUP |
| 2012 - 2012 | CHEVROLET | V8, 6.0 L | SILVERADO SERIES PICKUP |

**31833**



| Años        | Marca      | Motor        | Modelo          |
|-------------|------------|--------------|-----------------|
| 2001 - 2000 | AUDI       | V6, 2.8 L    | A4              |
| 2001 - 2000 | AUDI       | V6, 2.8 L    | A6              |
| 2001 - 2000 | VOLKSWAGEN | V6, 2.8 L    | EUROVAN         |
| 2001 - 2000 | VOLKSWAGEN | V6, 2.8 L    | GOLF            |
| 2002 - 2000 | VOLKSWAGEN | 4 CIL. 1.9 L | BEETLE          |
| 2002 - 2000 | VOLKSWAGEN | 4 CIL. 2.0 L | CABRIO          |
| 2002 - 2000 | VOLKSWAGEN | 4 CIL. 2.0 L | PASSAT          |
| 2003 - 2000 | AUDI       | 4 CIL. 1.8 L | A4              |
| 2003 - 2000 | AUDI       | V6, 2.7 L    | A6              |
| 2003 - 2000 | VOLKSWAGEN | 4 CIL. 1.8 L | BEETLE          |
| 2003 - 2000 | VOLKSWAGEN | 4 CIL. 2.0 L | BEETLE          |
| 2003 - 2001 | VOLKSWAGEN | 5 CIL. 2.5 L | EUROVAN         |
| 2003 - 2002 | AUDI       | V6, 3.0 L    | A4              |
| 2003 - 2002 | AUDI       | V6, 3.0 L    | A6              |
| 2003 - 2002 | AUDI       | V6, 2.7 L    | ALLROAD QUATTRO |
| 2004 - 2000 | VOLKSWAGEN | V6, 2.8 L    | JETTA           |
| 2004 - 2000 | VOLKSWAGEN | V8, 4.0 L    | PASSAT          |
| 2004 - 2004 | VOLKSWAGEN | V6, 3.2 L    | GOLF            |
| 2005 - 2000 | VOLKSWAGEN | 4 CIL. 1.9 L | JETTA           |
| 2005 - 2000 | VOLKSWAGEN | 4 CIL. 2.0 L | JETTA           |
| 2005 - 2000 | VOLKSWAGEN | 4 CIL. 1.8 L | PASSAT          |



# CATÁLOGO MÁSTER AUTOMOTRIZ

## TAPONES

**31833**



| Años        | Marca      | Motor        | Modelo |
|-------------|------------|--------------|--------|
| 2005 - 2000 | VOLKSWAGEN | V6, 2.8 L    | PASSAT |
| 2006 - 2000 | VOLKSWAGEN | 4 CIL. 1.8 L | GOLF   |
| 2006 - 2000 | VOLKSWAGEN | 4 CIL. 1.8 L | JETTA  |
| 2006 - 2005 | AUDI       | 4 CIL. 1.8 L | TT     |
| 2007 - 2000 | VOLKSWAGEN | 4 CIL. 2.0 L | GOLF   |
| 2007 - 2001 | AUDI       | V8, 4.2 L    | A8     |
| 2007 - 2007 | VOLKSWAGEN | 4 CIL. 1.9 L | BORA   |

**31835**



| Años        | Marca     | Motor        | Modelo                  |
|-------------|-----------|--------------|-------------------------|
| 2000 - 2000 | CHEVROLET | V8, 6.5 L    | EXPRESS                 |
| 2001 - 2001 | CHEVROLET | V8, 6.6 L    | SILVERADO SERIES PICKUP |
| 2012 - 2004 | FORD      | 4 CIL. 2.0 L | ECOSPORT                |

**31836**



| Años        | Marca    | Motor        | Modelo        |
|-------------|----------|--------------|---------------|
| 2000 - 2000 | CHRYSLER | 4 CIL. 2.0 L | CIRRUS        |
| 2000 - 2000 | CHRYSLER | 4 CIL. 2.4 L | CIRRUS        |
| 2000 - 2000 | CHRYSLER | V6, 2.5 L    | CIRRUS        |
| 2000 - 2000 | CHRYSLER | V6, 2.5 L    | SEBRING       |
| 2000 - 2000 | DODGE    | V6, 3.0 L    | CARAVAN       |
| 2000 - 2000 | DODGE    | V8, 5.2 L    | DURANGO       |
| 2000 - 2000 | PLYMOUTH | V6, 3.3 L    | GRAND VOYAGER |
| 2001 - 2000 | CHRYSLER | V6, 3.2 L    | CONCORDE      |
| 2001 - 2000 | CHRYSLER | V6, 3.2 L    | INTREPID      |
| 2001 - 2001 | NISSAN   | 4 CIL. 2.4 L | FRONTIER      |

|             |           |              |                    |
|-------------|-----------|--------------|--------------------|
| 2001 - 2001 | NISSAN    | V6, 3.3 L    | FRONTIER           |
| 2002 - 2000 | CHRYSLER  | V6, 3.3 L    | TOWN & COUNTRY VAN |
| 2002 - 2000 | DODGE     | V6, 2.5 L    | STRATUS            |
| 2002 - 2000 | DODGE     | V6, 2.7 L    | STRATUS            |
| 2002 - 2000 | DODGE     | V6, 3.0 L    | STRATUS            |
| 2002 - 2000 | JEEP      | 4 CIL. 2.5 L | CHEROKEE           |
| 2002 - 2000 | JEEP      | 6 CIL. 4.0 L | CHEROKEE           |
| 2002 - 2000 | NISSAN    | V6, 3.3 L    | QUEST              |
| 2002 - 2001 | JEEP      | 6 CIL. 4.0 L | GRAND CHEROKEE     |
| 2002 - 2001 | NISSAN    | 4 CIL. 1.6 L | SENTRA             |
| 2002 - 2001 | NISSAN    | 4 CIL. 2.4 L | XTERRA             |
| 2002 - 2001 | NISSAN    | V6, 3.3 L    | XTERRA             |
| 2002 - 2002 | NISSAN    | V6, 3.5 L    | PATHFINDER         |
| 2003 - 2000 | CHRYSLER  | V6, 3.0 L    | VOYAGER            |
| 2003 - 2000 | CHRYSLER  | V6, 3.8 L    | VOYAGER            |
| 2003 - 2000 | DODGE     | V8, 5.9 L    | DURANGO            |
| 2004 - 2000 | CHRYSLER  | V6, 3.5 L    | 300M               |
| 2004 - 2000 | CHRYSLER  | V6, 2.7 L    | INTREPID           |
| 2004 - 2000 | CHRYSLER  | V6, 3.5 L    | INTREPID           |
| 2004 - 2000 | CHRYSLER  | V6, 3.8 L    | TOWN & COUNTRY VAN |
| 2004 - 2000 | DODGE     | 4 CIL. 2.4 L | CARAVAN            |
| 2004 - 2000 | DODGE     | V6, 3.3 L    | CARAVAN            |
| 2004 - 2001 | CHRYSLER  | V6, 2.7 L    | CONCORDE           |
| 2004 - 2001 | JEEP      | V8, 4.7 L    | GRAND CHEROKEE     |
| 2004 - 2001 | MINIBISHI | 4 CIL. 2.4 L | GALANT             |
| 2004 - 2002 | CHRYSLER  | V6, 3.5 L    | CONCORDE           |
| 2004 - 2004 | JEEP      | V6, 4.0 L    | WRANGLER           |
| 2004 - 2004 | MINIBISHI | V6, 3.0 L    | ECLIPSE            |
| 2004 - 2004 | MINIBISHI | V6, 3.8 L    | ENDEAVOR           |
| 2004 - 2004 | MINIBISHI | V6, 3.8 L    | GALANT             |
| 2004 - 2004 | NISSAN    | 6 CIL. 3.5 L | QUEST              |
| 2005 - 2000 | DODGE     | 4 CIL. 2.0 L | NEON               |
| 2005 - 2000 | DODGE     | 4 CIL. 2.4 L | NEON               |
| 2005 - 2005 | DODGE     | V6, 3.7 L    | DURANGO            |
| 2006 - 2000 | CHRYSLER  | V6, 3.3 L    | VOYAGER            |
| 2006 - 2000 | DODGE     | V8, 4.7 L    | DURANGO            |
| 2006 - 2000 | DODGE     | 4 CIL. 2.0 L | STRATUS            |
| 2006 - 2000 | DODGE     | 4 CIL. 2.4 L | STRATUS            |
| 2006 - 2000 | NISSAN    | 4 CIL. 1.8 L | SENTRA             |
| 2007 - 2007 | NISSAN    | V6, 4.0 L    | XTERRA             |
| 2008 - 2007 | MINIBISHI | V6, 3.8 L    | ECLIPSE            |
| 2008 - 2007 | NISSAN    | V6, 4.0 L    | FRONTIER           |
| 2008 - 2008 | DODGE     | 4 CIL. 2.0 L | AVENGER            |
| 2008 - 2008 | MAZDA     | V6, 3.0 L    | 6                  |
| 2008 - 2008 | NISSAN    | 4 CIL. 2.5 L | X-TRAIL            |
| 2009 - 2001 | CHRYSLER  | 4 CIL. 2.4 L | PT CRUISER         |
| 2009 - 2006 | JEEP      | V8, 5.7 L    | COMMANDER          |
| 2009 - 2006 | NISSAN    | V8, 5.6 L    | TITAN              |
| 2009 - 2007 | CHRYSLER  | V6, 3.5 L    | 300 / 300C         |
| 2009 - 2007 | CHRYSLER  | V8, 5.7 L    | 300 / 300C         |

|             |          |              |                    |
|-------------|----------|--------------|--------------------|
| 2009 - 2007 | CHRYSLER | V8, 5.7 L    | ASPEN              |
| 2009 - 2007 | DODGE    | 4 CIL. 2.4 L | CALIBER            |
| 2009 - 2007 | DODGE    | V6, 3.5 L    | CHARGER            |
| 2009 - 2007 | DODGE    | V8, 5.7 L    | CHARGER            |
| 2009 - 2007 | DODGE    | V8, 6.1 L    | CHARGER            |
| 2009 - 2007 | DODGE    | V6, 3.7 L    | DAKOTA             |
| 2009 - 2007 | NISSAN   | V6, 3.5 L    | 350Z               |
| 2009 - 2007 | NISSAN   | 4 CIL. 2.5 L | FRONTIER           |
| 2009 - 2007 | NISSAN   | V6, 3.5 L    | MAXIMA             |
| 2009 - 2007 | NISSAN   | V6, 3.5 L    | QUEST              |
| 2009 - 2008 | JEEP     | V6, 3.7 L    | GRAND CHEROKEE     |
| 2009 - 2008 | JEEP     | V8, 5.7 L    | GRAND CHEROKEE     |
| 2009 - 2008 | JEEP     | V8, 6.1 L    | GRAND CHEROKEE     |
| 2009 - 2008 | JEEP     | V6, 3.8 L    | WRANGLER           |
| 2009 - 2009 | NISSAN   | V6, 3.7 L    | 370Z               |
| 2010 - 2006 | MAZDA    | 4 CIL. 2.3 L | CX-7               |
| 2010 - 2006 | NISSAN   | V8, 5.6 L    | ARMADA             |
| 2010 - 2007 | DODGE    | V6, 3.7 L    | NITRO              |
| 2010 - 2007 | DODGE    | V6, 4.0 L    | NITRO              |
| 2010 - 2007 | NISSAN   | V6, 3.5 L    | MURANO             |
| 2010 - 2007 | NISSAN   | V6, 4.0 L    | PATHFINDER         |
| 2010 - 2008 | CHRYSLER | V6, 4.0 L    | TOWN & COUNTRY VAN |
| 2010 - 2008 | NISSAN   | 4 CIL. 2.5 L | ROGUE              |
| 2010 - 2009 | DODGE    | V6, 3.5 L    | JOURNEY            |
| 2011 - 2002 | NISSAN   | 4 CIL. 2.5 L | ALTIMA             |
| 2011 - 2002 | NISSAN   | V6, 3.5 L    | ALTIMA             |
| 2011 - 2007 | JEEP     | 4 CIL. 2.4 L | COMPASS            |
| 2011 - 2008 | DODGE    | 4 CIL. 2.4 L | AVENGER            |
| 2011 - 2010 | FORD     | 4 CIL. 2.3 L | RANGER             |
| 2012 - 2001 | NISSAN   | 4 CIL. 2.0 L | SENTRA             |
| 2012 - 2001 | NISSAN   | 4 CIL. 2.5 L | SENTRA             |
| 2012 - 2002 | JEEP     | V6, 3.7 L    | LIBERTY            |
| 2012 - 2004 | DODGE    | V8, 5.7 L    | DURANGO            |
| 2012 - 2011 | CHRYSLER | 4 CIL. 2.4 L | 200                |
| 2012 - 2011 | CHRYSLER | V6, 3.6 L    | 200                |
| 2012 - 2011 | CHRYSLER | V6, 3.6 L    | TOWN & COUNTRY VAN |
| 2012 - 2011 | DODGE    | V6, 3.6 L    | DURANGO            |
| 2014 - 2007 | JEEP     | 4 CIL. 2.4 L | PATRIOT            |
| 2014 - 2009 | DODGE    | 4 CIL. 2.4 L | JOURNEY            |
| 2014 - 2011 | DODGE    | V6, 3.6 L    | JOURNEY            |
| 2014 - 2012 | FIAT     | 4 CIL. 1.4 L | 500                |
| 2014 - 2014 | JEEP     | 4 CIL. 2.4 L | CHEROKEE           |
| 2014 - 2014 | JEEP     | V6, 3.2 L    | CHEROKEE           |
| 2015 - 2007 | NISSAN   | 4 CIL. 1.8 L | TIIDA              |



# POWERING PROGRESS

## TAPONES

### 31836Y



| Años        | Marca    | Motor     | Modelo  |
|-------------|----------|-----------|---------|
| 2003 - 2000 | CHRYSLER | V6, 3.3 L | VOYAGER |
| 2013 - 2011 | DODGE    | V6, 3.6 L | JOURNEY |

### 31838



| Años        | Marca    | Motor        | Modelo             |
|-------------|----------|--------------|--------------------|
| 2000 - 2000 | CHRYSLER | 4 CIL. 2.0 L | CIRRUS             |
| 2000 - 2000 | DODGE    | V8, 5.2 L    | DURANGO            |
| 2000 - 2000 | PLYMOUTH | V6, 3.3 L    | GRAND VOYAGER      |
| 2001 - 2000 | CHRYSLER | V6, 3.2 L    | CONCORDE           |
| 2001 - 2000 | CHRYSLER | V6, 3.2 L    | INTREPID           |
| 2002 - 2000 | DODGE    | V6, 2.5 L    | STRATUS            |
| 2002 - 2000 | DODGE    | V6, 2.7 L    | STRATUS            |
| 2002 - 2000 | DODGE    | V6, 3.0 L    | STRATUS            |
| 2002 - 2000 | JEEP     | 4 CIL. 2.5 L | CHEROKEE           |
| 2002 - 2000 | JEEP     | 6 CIL. 4.0 L | CHEROKEE           |
| 2002 - 2001 | JEEP     | 6 CIL. 4.0 L | GRAND CHEROKEE     |
| 2002 - 2001 | NISSAN   | V6, 3.3 L    | XTERRA             |
| 2002 - 2002 | CHRYSLER | V6, 3.5 L    | 300M               |
| 2002 - 2002 | JEEP     | 4 CIL. 2.5 L | WRANGLER           |
| 2003 - 2000 | CHRYSLER | V6, 3.3 L    | TOWN & COUNTRY VAN |
| 2003 - 2000 | CHRYSLER | V6, 3.0 L    | VOYAGER            |
| 2003 - 2000 | CHRYSLER | V6, 3.8 L    | VOYAGER            |
| 2003 - 2000 | DODGE    | V8, 5.9 L    | DURANGO            |
| 2003 - 2002 | DODGE    | V6, 3.7 L    | RAM SERIES PICKUP  |
| 2003 - 2002 | DODGE    | V8, 4.7 L    | RAM SERIES PICKUP  |
| 2003 - 2002 | INFINITI | V8, 4.5 L    | Q45                |
| 2004 - 2000 | CHRYSLER | V6, 2.7 L    | CONCORDE           |
| 2004 - 2000 | CHRYSLER | V6, 2.7 L    | INTREPID           |
| 2004 - 2000 | CHRYSLER | V6, 3.5 L    | INTREPID           |
| 2004 - 2001 | NISSAN   | 4 CIL. 2.4 L | FRONTIER           |
| 2004 - 2001 | NISSAN   | V6, 3.3 L    | FRONTIER           |
| 2004 - 2001 | NISSAN   | 4 CIL. 2.4 L | XTERRA             |
| 2004 - 2002 | CHRYSLER | V6, 3.5 L    | CONCORDE           |

|             |          |              |                    |
|-------------|----------|--------------|--------------------|
| 2004 - 2002 | NISSAN   | V6, 3.5 L    | PATHFINDER         |
| 2004 - 2003 | JEEP     | V6, 4.0 L    | GRAND CHEROKEE     |
| 2005 - 2001 | NISSAN   | V6, 3.0 L    | ECLIPSE            |
| 2005 - 2004 | CHRYSLER | V6, 3.0 L    | SEBRING            |
| 2005 - 2004 | DODGE    | V6, 3.7 L    | DURANGO            |
| 2005 - 2005 | NISSAN   | 6 CIL. 3.5 L | QUEST              |
| 2006 - 2000 | DODGE    | V8, 4.7 L    | DURANGO            |
| 2006 - 2000 | DODGE    | 4 CIL. 2.0 L | NEON               |
| 2006 - 2000 | DODGE    | 4 CIL. 2.4 L | NEON               |
| 2006 - 2000 | DODGE    | 4 CIL. 2.0 L | STRATUS            |
| 2006 - 2000 | DODGE    | 4 CIL. 2.4 L | STRATUS            |
| 2006 - 2000 | NISSAN   | 4 CIL. 1.8 L | SENTRA             |
| 2006 - 2001 | JEEP     | 6 CIL. 4.0 L | WRANGLER           |
| 2006 - 2003 | JEEP     | 4 CIL. 2.4 L | WRANGLER           |
| 2006 - 2004 | CHRYSLER | V6, 3.5 L    | PACIFICA           |
| 2006 - 2004 | CHRYSLER | 4 CIL. 2.4 L | SEBRING            |
| 2006 - 2004 | NISSAN   | 6 CIL. 3.5 L | MURANO             |
| 2006 - 2005 | CHRYSLER | V8, 6.1 L    | 300 / 300C         |
| 2006 - 2006 | CHRYSLER | V6, 3.8 L    | PACIFICA           |
| 2007 - 2000 | CHRYSLER | V6, 3.8 L    | TOWN & COUNTRY VAN |
| 2007 - 2000 | CHRYSLER | V6, 3.3 L    | VOYAGER            |
| 2007 - 2001 | DODGE    | V6, 3.3 L    | CARAVAN            |
| 2007 - 2001 | JEEP     | V8, 4.7 L    | GRAND CHEROKEE     |
| 2007 - 2001 | NISSAN   | 4 CIL. 2.4 L | GALANT             |
| 2007 - 2004 | NISSAN   | V6, 3.8 L    | GALANT             |
| 2007 - 2005 | NISSAN   | V6, 3.8 L    | ENDEAVOR           |
| 2007 - 2005 | NISSAN   | V6, 4.0 L    | FRONTIER           |
| 2007 - 2005 | NISSAN   | V6, 4.0 L    | XTERRA             |
| 2007 - 2006 | MAZDA    | 4 CIL. 2.3 L | 6                  |
| 2007 - 2006 | MAZDA    | 4 CIL. 2.0 L | MX-5 MIATA         |
| 2007 - 2006 | SUBARU   | 6 CIL. 3.0 L | B9 TRIBECA         |
| 2007 - 2006 | SUBARU   | 4 CIL. 2.5 L | LEGACY             |
| 2007 - 2006 | SUBARU   | 4 CIL. 2.5 L | OUTBACK            |
| 2008 - 2006 | MAZDA    | V6, 3.0 L    | 6                  |
| 2008 - 2007 | NISSAN   | V6, 3.8 L    | ECLIPSE            |
| 2008 - 2008 | DODGE    | 4 CIL. 2.0 L | AVENGER            |
| 2008 - 2008 | NISSAN   | 4 CIL. 2.5 L | X-TRAIL            |
| 2009 - 2002 | NISSAN   | V6, 3.5 L    | MAXIMA             |
| 2009 - 2003 | NISSAN   | V6, 3.5 L    | 350Z               |
| 2009 - 2005 | CHRYSLER | V6, 3.5 L    | 300 / 300C         |
| 2009 - 2005 | CHRYSLER | V8, 5.7 L    | 300 / 300C         |
| 2009 - 2005 | JEEP     | V8, 5.7 L    | GRAND CHEROKEE     |
| 2009 - 2005 | NISSAN   | 4 CIL. 2.5 L | FRONTIER           |
| 2009 - 2006 | JEEP     | V8, 5.7 L    | COMMANDER          |
| 2009 - 2006 | JEEP     | V8, 6.1 L    | GRAND CHEROKEE     |
| 2009 - 2006 | NISSAN   | V8, 5.6 L    | TITAN              |
| 2009 - 2007 | CHRYSLER | V8, 5.7 L    | ASPEN              |
| 2009 - 2007 | DODGE    | 4 CIL. 2.4 L | CALIBER            |
| 2009 - 2007 | DODGE    | V6, 3.5 L    | CHARGER            |
| 2009 - 2007 | DODGE    | V8, 5.7 L    | CHARGER            |

|             |          |              |                    |
|-------------|----------|--------------|--------------------|
| 2009 - 2007 | DODGE    | V8, 6.1 L    | CHARGER            |
| 2009 - 2007 | DODGE    | V6, 3.7 L    | DAKOTA             |
| 2009 - 2007 | JEEP     | V6, 3.8 L    | WRANGLER           |
| 2009 - 2007 | NISSAN   | V6, 3.5 L    | QUEST              |
| 2009 - 2008 | JEEP     | V6, 3.7 L    | GRAND CHEROKEE     |
| 2009 - 2009 | NISSAN   | V6, 3.7 L    | 370Z               |
| 2010 - 2003 | CHRYSLER | 4 CIL. 2.4 L | PT CRUISER         |
| 2010 - 2005 | NISSAN   | V6, 4.0 L    | PATHFINDER         |
| 2010 - 2006 | MAZDA    | 4 CIL. 2.3 L | CX-7               |
| 2010 - 2006 | NISSAN   | V8, 5.6 L    | ARMADA             |
| 2010 - 2007 | DODGE    | V6, 3.7 L    | NITRO              |
| 2010 - 2007 | DODGE    | V6, 4.0 L    | NITRO              |
| 2010 - 2007 | NISSAN   | V6, 3.5 L    | MURANO             |
| 2010 - 2008 | CHRYSLER | V6, 4.0 L    | TOWN & COUNTRY VAN |
| 2010 - 2008 | NISSAN   | 4 CIL. 2.5 L | ROGUE              |
| 2010 - 2009 | DODGE    | V6, 3.5 L    | JOURNEY            |
| 2011 - 2002 | NISSAN   | 4 CIL. 2.5 L | ALTIMA             |
| 2011 - 2002 | NISSAN   | V6, 3.5 L    | ALTIMA             |
| 2011 - 2007 | JEEP     | 4 CIL. 2.4 L | COMPASS            |
| 2011 - 2008 | DODGE    | 4 CIL. 2.4 L | AVENGER            |
| 2011 - 2010 | FORD     | 4 CIL. 2.3 L | RANGER             |
| 2012 - 2001 | NISSAN   | 4 CIL. 2.5 L | SENTRA             |
| 2012 - 2002 | JEEP     | V6, 3.7 L    | LIBERTY            |
| 2012 - 2002 | NISSAN   | 4 CIL. 2.0 L | SENTRA             |
| 2012 - 2004 | DODGE    | V8, 5.7 L    | DURANGO            |
| 2012 - 2011 | CHRYSLER | 4 CIL. 2.4 L | 200                |
| 2012 - 2011 | CHRYSLER | V6, 3.6 L    | 200                |
| 2012 - 2011 | CHRYSLER | V6, 3.6 L    | TOWN & COUNTRY VAN |
| 2012 - 2011 | DODGE    | V6, 3.6 L    | DURANGO            |
| 2014 - 2007 | JEEP     | 4 CIL. 2.4 L | PATRIOT            |
| 2014 - 2009 | DODGE    | 4 CIL. 2.4 L | JOURNEY            |
| 2014 - 2011 | DODGE    | V6, 3.6 L    | JOURNEY            |
| 2014 - 2012 | FIAT     | 4 CIL. 1.4 L | 500                |
| 2014 - 2014 | JEEP     | 4 CIL. 2.4 L | CHEROKEE           |
| 2014 - 2014 | JEEP     | V6, 3.2 L    | CHEROKEE           |
| 2015 - 2007 | NISSAN   | 4 CIL. 1.8 L | TIIDA              |

### 31838Y



| Años        | Marca    | Motor     | Modelo  |
|-------------|----------|-----------|---------|
| 2003 - 2000 | CHRYSLER | V6, 3.3 L | VOYAGER |
| 2009 - 2007 | NISSAN   | V8, 5.6 L | ARMADA  |
| 2013 - 2011 | DODGE    | V6, 3.6 L | JOURNEY |



# CATÁLOGO MÁSTER AUTOMOTRIZ

## TAPONES

**31839**



| Años        | Marca  | Motor        | Modelo   |
|-------------|--------|--------------|----------|
| 2003 - 2003 | TOYOTA | V6, 3.0 L    | SIENNA   |
| 2006 - 2003 | TOYOTA | 4 CIL. 2.4 L | CAMRY    |
| 2006 - 2003 | TOYOTA | V6, 3.0 L    | CAMRY    |
| 2006 - 2004 | TOYOTA | V8, 4.7 L    | 4 RUNNER |
| 2006 - 2004 | TOYOTA | V6, 3.3 L    | SIENNA   |
| 2006 - 2005 | TOYOTA | V6, 3.3 L    | SOLARA   |
| 2007 - 2007 | TOYOTA | V8, 4.7 L    | SEQUOIA  |
| 2008 - 2005 | TOYOTA | 4 CIL. 1.8 L | COROLLA  |
| 2008 - 2006 | TOYOTA | V6, 4.0 L    | TACOMA   |

**31840**



| Años        | Marca  | Motor        | Modelo   |
|-------------|--------|--------------|----------|
| 2003 - 2003 | TOYOTA | V8, 4.7 L    | 4 RUNNER |
| 2005 - 2005 | TOYOTA | 4 CIL. 1.8 L | MATRIX   |
| 2006 - 2003 | TOYOTA | 4 CIL. 2.4 L | CAMRY    |
| 2006 - 2003 | TOYOTA | V6, 3.0 L    | CAMRY    |
| 2006 - 2004 | TOYOTA | V6, 3.3 L    | SIENNA   |
| 2007 - 2007 | TOYOTA | V8, 4.7 L    | SEQUOIA  |
| 2008 - 2006 | TOYOTA | V6, 4.0 L    | TACOMA   |
| 2008 - 2007 | TOYOTA | 4 CIL. 1.8 L | COROLLA  |

**31841**



| Años        | Marca   | Motor     | Modelo        |
|-------------|---------|-----------|---------------|
| 2004 - 2004 | FORD    | V6, 4.2 L | RANGER        |
| 2005 - 2005 | MERCURY | V8, 4.6 L | GRAND MARQUIS |
| 2006 - 2004 | FORD    | V6, 4.2 L | FREESTAR      |

|             |         |              |                     |
|-------------|---------|--------------|---------------------|
| 2006 - 2005 | FORD    | V6, 3.9 L    | FREESTAR            |
| 2006 - 2005 | LINCOLN | V8, 4.6 L    | TOWN CAR            |
| 2007 - 2005 | FORD    | 4 CIL. 2.3 L | ESCAPE              |
| 2007 - 2005 | FORD    | V6, 3.0 L    | FIVE HUNDRED        |
| 2007 - 2005 | MERCURY | 4 CIL. 2.3 L | MARINER             |
| 2008 - 2005 | FORD    | V6, 4.2 L    | F SERIES PICKUP     |
| 2008 - 2005 | FORD    | V8, 4.6 L    | F SERIES PICKUP     |
| 2008 - 2005 | FORD    | V8, 5.4 L    | F SERIES PICKUP     |
| 2008 - 2005 | LINCOLN | V8, 5.4 L    | NAVIGATOR           |
| 2008 - 2005 | MERCURY | V6, 3.0 L    | MARINER             |
| 2008 - 2007 | FORD    | 4 CIL. 2.3 L | FUSION              |
| 2008 - 2007 | LINCOLN | V8, 5.4 L    | MARK LT             |
| 2008 - 2007 | LINCOLN | V6, 3.5 L    | MX                  |
| 2009 - 2005 | FORD    | V6, 3.0 L    | ESCAPE              |
| 2009 - 2005 | FORD    | V6, 4.0 L    | MUSTANG             |
| 2009 - 2005 | FORD    | V8, 4.6 L    | MUSTANG             |
| 2009 - 2006 | FORD    | V6, 3.0 L    | FUSION              |
| 2009 - 2006 | MERCURY | V6, 3.0 L    | MILAN               |
| 2009 - 2007 | FORD    | V6, 4.0 L    | EXPLORER            |
| 2009 - 2007 | FORD    | V8, 4.6 L    | EXPLORER            |
| 2009 - 2007 | FORD    | V6, 4.0 L    | EXPLORER SPORT TRAC |
| 2009 - 2007 | FORD    | V8, 4.6 L    | EXPLORER SPORT TRAC |
| 2009 - 2007 | FORD    | V8, 5.4 L    | F-350 SUPER DUTY    |
| 2010 - 2004 | FORD    | V8, 4.6 L    | E SERIES VAN        |
| 2010 - 2007 | FORD    | V6, 3.5 L    | EDGE                |
| 2010 - 2009 | FORD    | V8, 4.6 L    | F-150               |
| 2010 - 2009 | FORD    | V8, 4.6 L    | LOBO                |
| 2010 - 2009 | FORD    | V8, 5.4 L    | LOBO                |
| 2011 - 2005 | FORD    | 4 CIL. 2.0 L | FOCUS               |
| 2011 - 2010 | MAZDA   | V6, 3.7 L    | CX-9                |
| 2012 - 2004 | FORD    | 4 CIL. 2.3 L | RANGER              |
| 2012 - 2005 | FORD    | V8, 5.4 L    | EXPEDITION          |
| 2012 - 2007 | FORD    | V8, 5.4 L    | E SERIES VAN        |
| 2012 - 2009 | MAZDA   | 4 CIL. 2.3 L | CX-7                |
| 2012 - 2010 | MAZDA   | 4 CIL. 2.3 L | 3                   |
| 2012 - 2010 | MAZDA   | 4 CIL. 2.5 L | 3                   |
| 2012 - 2010 | MAZDA   | 4 CIL. 2.5 L | CX-7                |
| 2012 - 2011 | FORD    | V8, 6.2 L    | F-350 SUPER DUTY    |
| 2013 - 2010 | MAZDA   | 4 CIL. 2.0 L | 3                   |
| 2014 - 2014 | FORD    | V8, 6.2 L    | F SERIES PICKUP     |

**31841Y**



| Años        | Marca | Motor     | Modelo          |
|-------------|-------|-----------|-----------------|
| 2005 - 2005 | FORD  | V6, 4.0 L | EXPLORER        |
| 2014 - 2014 | FORD  | V8, 6.2 L | F SERIES PICKUP |

**31842**



| Años        | Marca   | Motor        | Modelo              |
|-------------|---------|--------------|---------------------|
| 2004 - 2004 | FORD    | V6, 4.2 L    | RANGER              |
| 2007 - 2004 | FORD    | V6, 3.9 L    | FREESTAR            |
| 2007 - 2004 | FORD    | V6, 4.2 L    | FREESTAR            |
| 2007 - 2005 | MERCURY | 4 CIL. 2.3 L | MARINER             |
| 2008 - 2005 | FORD    | V6, 4.2 L    | F SERIES PICKUP     |
| 2008 - 2005 | FORD    | V8, 4.6 L    | F SERIES PICKUP     |
| 2008 - 2005 | FORD    | V8, 5.4 L    | F SERIES PICKUP     |
| 2008 - 2005 | MERCURY | V6, 3.0 L    | MARINER             |
| 2008 - 2007 | FORD    | 4 CIL. 2.3 L | FUSION              |
| 2008 - 2007 | LINCOLN | V8, 5.4 L    | MARK LT             |
| 2008 - 2007 | LINCOLN | V6, 3.5 L    | MX                  |
| 2008 - 2008 | LINCOLN | V8, 5.4 L    | NAVIGATOR           |
| 2009 - 2004 | FORD    | V8, 4.6 L    | EXPLORER            |
| 2009 - 2005 | FORD    | V6, 3.0 L    | ESCAPE              |
| 2009 - 2005 | FORD    | V6, 4.0 L    | EXPLORER            |
| 2009 - 2006 | FORD    | V6, 3.0 L    | FUSION              |
| 2009 - 2006 | MERCURY | V6, 3.0 L    | MILAN               |
| 2009 - 2007 | FORD    | V6, 4.0 L    | EXPLORER SPORT TRAC |
| 2009 - 2007 | FORD    | V8, 4.6 L    | EXPLORER SPORT TRAC |
| 2009 - 2007 | FORD    | V8, 5.4 L    | F-350 SUPER DUTY    |
| 2009 - 2008 | FORD    | V6, 4.0 L    | MUSTANG             |
| 2009 - 2008 | FORD    | V8, 4.6 L    | MUSTANG             |
| 2010 - 2007 | FORD    | V6, 3.5 L    | EDGE                |
| 2010 - 2008 | FORD    | V8, 4.6 L    | E SERIES VAN        |
| 2010 - 2009 | FORD    | V8, 4.6 L    | F-150               |
| 2010 - 2009 | FORD    | V8, 4.6 L    | LOBO                |
| 2010 - 2009 | FORD    | V8, 5.4 L    | LOBO                |
| 2011 - 2005 | FORD    | 4 CIL. 2.0 L | FOCUS               |



## TAPONES

### 31842



| Años        | Marca | Motor        | Modelo           |
|-------------|-------|--------------|------------------|
| 2011 - 2010 | MAZDA | V6, 3.7 L    | CX-9             |
| 2012 - 2004 | FORD  | V8, 5.4 L    | E SERIES VAN     |
| 2012 - 2004 | FORD  | 4 CIL. 2.3 L | RANGER           |
| 2012 - 2005 | FORD  | V8, 5.4 L    | EXPEDITION       |
| 2012 - 2009 | MAZDA | 4 CIL. 2.3 L | CX-7             |
| 2012 - 2010 | MAZDA | 4 CIL. 2.3 L | 3                |
| 2012 - 2010 | MAZDA | 4 CIL. 2.5 L | 3                |
| 2012 - 2010 | MAZDA | 4 CIL. 2.5 L | CX-7             |
| 2012 - 2011 | FORD  | V8, 6.2 L    | F-350 SUPER DUTY |
| 2013 - 2010 | MAZDA | 4 CIL. 2.0 L | 3                |
| 2014 - 2014 | FORD  | V8, 6.2 L    | F SERIES PICKUP  |

### 31842Y



| Años        | Marca | Motor     | Modelo          |
|-------------|-------|-----------|-----------------|
| 2005 - 2005 | FORD  | V6, 4.0 L | EXPLORER        |
| 2014 - 2014 | FORD  | V8, 6.2 L | F SERIES PICKUP |

### 31843



| Años        | Marca     | Motor        | Modelo     |
|-------------|-----------|--------------|------------|
| 2003 - 2003 | CHEVROLET | V8, 5.3 L    | SONORA     |
| 2004 - 2004 | CADILLAC  | V8, 5.3 L    | ESCALADE   |
| 2005 - 2005 | PONTIAC   | V6, 3.8 L    | GRAND PRIX |
| 2006 - 2004 | CADILLAC  | V8, 6.0 L    | ESCALADE   |
| 2006 - 2004 | CHEVROLET | 5 CIL. 3.5 L | COLORADO   |
| 2006 - 2005 | CHEVROLET | 4 CIL. 2.8 L | COLORADO   |
| 2006 - 2005 | CHEVROLET | V6, 3.5 L    | UPLANDER   |

|             |           |              |                         |
|-------------|-----------|--------------|-------------------------|
| 2006 - 2006 | HUMMER    | 5 CIL. 3.5 L | H3                      |
| 2006 - 2006 | PONTIAC   | 4 CIL. 2.4 L | G4                      |
| 2006 - 2006 | PONTIAC   | V6, 3.9 L    | G6                      |
| 2006 - 2006 | PONTIAC   | V6, 3.5 L    | MONTANA                 |
| 2007 - 2004 | CHEVROLET | 4 CIL. 2.2 L | MALIBU                  |
| 2007 - 2004 | CHEVROLET | V6, 3.5 L    | MALIBU                  |
| 2007 - 2005 | CHEVROLET | V6, 3.4 L    | EQUINOX                 |
| 2007 - 2005 | CHEVROLET | 6 CIL. 4.2 L | TRAILBLAZER             |
| 2007 - 2006 | CHEVROLET | V8, 4.8 L    | TAHOE                   |
| 2007 - 2006 | HUMMER    | V8, 6.0 L    | H2                      |
| 2007 - 2007 | SAAB      | 4 CIL. 2.3 L | 9-5                     |
| 2008 - 2006 | CHEVROLET | 4 CIL. 2.4 L | HHR                     |
| 2008 - 2006 | CHEVROLET | V6, 3.9 L    | UPLANDER                |
| 2008 - 2006 | PONTIAC   | V6, 3.5 L    | G6                      |
| 2008 - 2006 | PONTIAC   | 4 CIL. 2.4 L | SOLSTICE                |
| 2008 - 2006 | PONTIAC   | V6, 3.4 L    | TORRENT                 |
| 2008 - 2007 | CHEVROLET | 4 CIL. 1.8 L | ASTRA                   |
| 2008 - 2007 | GMC       | V8, 5.3 L    | YUKON                   |
| 2008 - 2007 | PONTIAC   | 4 CIL. 1.6 L | G3                      |
| 2008 - 2007 | PONTIAC   | 4 CIL. 2.2 L | G5                      |
| 2008 - 2007 | PONTIAC   | 4 CIL. 2.4 L | G5                      |
| 2008 - 2007 | PONTIAC   | V6, 3.6 L    | G6                      |
| 2008 - 2008 | CHEVROLET | V6, 3.6 L    | CAPTIVA                 |
| 2008 - 2008 | CHEVROLET | V8, 6.0 L    | SILVERADO SERIES PICKUP |
| 2009 - 2007 | SUZUKI    | V6, 3.6 L    | XL-7                    |
| 2009 - 2008 | HUMMER    | V8, 6.2 L    | H2                      |
| 2009 - 2008 | HUMMER    | 5 CIL. 3.7 L | H3                      |
| 2010 - 2004 | CHEVROLET | V8, 5.3 L    | AVALANCHE               |
| 2010 - 2004 | CHEVROLET | V8, 6.0 L    | SUBURBAN                |
| 2010 - 2005 | CHEVROLET | V8, 4.8 L    | SILVERADO SERIES PICKUP |
| 2010 - 2005 | CHEVROLET | V8, 5.3 L    | SILVERADO SERIES PICKUP |
| 2010 - 2005 | CHEVROLET | V8, 5.3 L    | SUBURBAN                |
| 2010 - 2006 | CHEVROLET | 4 CIL. 2.0 L | OPTRA                   |
| 2010 - 2006 | CHEVROLET | V8, 5.3 L    | TAHOE                   |
| 2010 - 2007 | CADILLAC  | V8, 6.2 L    | ESCALADE                |
| 2010 - 2007 | CHEVROLET | 4 CIL. 2.9 L | COLORADO                |
| 2010 - 2007 | CHEVROLET | 5 CIL. 3.7 L | COLORADO                |
| 2010 - 2007 | GMC       | V6, 3.6 L    | ACADIA                  |
| 2010 - 2007 | GMC       | 5 CIL. 3.7 L | CANYON                  |
| 2010 - 2008 | CHEVROLET | V8, 5.3 L    | EXPRESS                 |
| 2010 - 2008 | CHEVROLET | V8, 6.0 L    | EXPRESS                 |
| 2010 - 2008 | CHEVROLET | V6, 4.3 L    | EXPRESS CARGO VAN       |
| 2010 - 2008 | CHEVROLET | V6, 4.3 L    | SILVERADO SERIES PICKUP |
| 2010 - 2009 | GMC       | V8, 5.3 L    | SIERRA SERIES PICKUP    |
| 2010 - 2009 | GMC       | V8, 6.2 L    | SIERRA SERIES PICKUP    |
| 2010 - 2009 | GMC       | V8, 6.2 L    | YUKON                   |
| 2010 - 2010 | BUICK     | V6, 3.6 L    | ENCLAVE                 |
| 2011 - 2008 | CHEVROLET | 4 CIL. 1.6 L | AVEO                    |
| 2011 - 2008 | CHEVROLET | 4 CIL. 2.4 L | CAPTIVA                 |
| 2011 - 2010 | CHEVROLET | V6, 3.6 L    | TRAVERSE                |

|             |           |              |        |
|-------------|-----------|--------------|--------|
| 2011 - 2011 | CHEVROLET | 4 CIL. 1.8 L | CRUZE  |
| 2012 - 2008 | CHEVROLET | 4 CIL. 2.4 L | MALIBU |
| 2012 - 2008 | CHEVROLET | V6, 3.6 L    | MALIBU |

### 31843Y



| Años        | Marca     | Motor        | Modelo                  |
|-------------|-----------|--------------|-------------------------|
| 2010 - 2005 | CHEVROLET | V8, 5.3 L    | SILVERADO SERIES PICKUP |
| 2010 - 2010 | CHEVROLET | V8, 4.8 L    | SILVERADO SERIES PICKUP |
| 2011 - 2011 | CHEVROLET | V6, 3.6 L    | MALIBU                  |
| 2012 - 2010 | CHEVROLET | 4 CIL. 2.4 L | MALIBU                  |

### 31844



| Años        | Marca     | Motor        | Modelo                  |
|-------------|-----------|--------------|-------------------------|
| 2006 - 2006 | PONTIAC   | 4 CIL. 2.4 L | G4                      |
| 2006 - 2006 | PONTIAC   | V6, 3.5 L    | MONTANA                 |
| 2007 - 2006 | CHEVROLET | 4 CIL. 2.2 L | MALIBU                  |
| 2007 - 2006 | CHEVROLET | V6, 3.5 L    | MALIBU                  |
| 2007 - 2006 | CHEVROLET | V8, 4.8 L    | TAHOE                   |
| 2007 - 2007 | PONTIAC   | 4 CIL. 2.4 L | SOLSTICE                |
| 2007 - 2007 | SAAB      | 4 CIL. 2.3 L | 9-5                     |
| 2008 - 2006 | PONTIAC   | V6, 3.4 L    | TORRENT                 |
| 2008 - 2007 | CHEVROLET | 4 CIL. 1.8 L | ASTRA                   |
| 2008 - 2007 | GMC       | V8, 5.3 L    | YUKON                   |
| 2008 - 2007 | PONTIAC   | 4 CIL. 2.2 L | G5                      |
| 2008 - 2007 | PONTIAC   | 4 CIL. 2.4 L | G5                      |
| 2008 - 2008 | CHEVROLET | V6, 3.6 L    | CAPTIVA                 |
| 2008 - 2008 | CHEVROLET | V8, 6.0 L    | SILVERADO SERIES PICKUP |
| 2008 - 2008 | PONTIAC   | 4 CIL. 1.6 L | G3                      |
| 2009 - 2007 | SUZUKI    | V6, 3.6 L    | XL-7                    |
| 2009 - 2008 | HUMMER    | V8, 6.2 L    | H2                      |
| 2009 - 2008 | HUMMER    | 5 CIL. 3.7 L | H3                      |
| 2010 - 2004 | CHEVROLET | V8, 6.0 L    | SUBURBAN                |
| 2010 - 2005 | CHEVROLET | V6, 4.3 L    | SILVERADO SERIES PICKUP |
| 2010 - 2005 | CHEVROLET | V8, 4.8 L    | SILVERADO SERIES PICKUP |
| 2010 - 2005 | CHEVROLET | V8, 5.3 L    | SILVERADO SERIES PICKUP |



# CATÁLOGO MÁSTER AUTOMOTRIZ

## TAPONES

**31844**



| Años        | Marca     | Motor        | Modelo               |
|-------------|-----------|--------------|----------------------|
| 2010 - 2006 | CHEVROLET | 4 CIL. 2.0 L | OPTRA                |
| 2010 - 2007 | GMC       | V6, 3.6 L    | ACADIA               |
| 2010 - 2007 | GMC       | 5 CIL. 3.7 L | CANYON               |
| 2010 - 2008 | CADILLAC  | V8, 6.2 L    | ESCALADE             |
| 2010 - 2008 | CHEVROLET | V8, 5.3 L    | AVALANCHE            |
| 2010 - 2008 | CHEVROLET | 4 CIL. 2.9 L | COLORADO             |
| 2010 - 2008 | CHEVROLET | 5 CIL. 3.7 L | COLORADO             |
| 2010 - 2008 | CHEVROLET | V8, 5.3 L    | SUBURBAN             |
| 2010 - 2008 | CHEVROLET | V8, 5.3 L    | TAHOE                |
| 2010 - 2009 | GMC       | V8, 5.3 L    | SIERRA SERIES PICKUP |
| 2010 - 2009 | GMC       | V8, 6.2 L    | SIERRA SERIES PICKUP |
| 2010 - 2009 | GMC       | V8, 6.2 L    | YUKON                |
| 2010 - 2010 | BUICK     | V6, 3.6 L    | ENCLAVE              |
| 2011 - 2008 | CHEVROLET | 4 CIL. 1.6 L | AVEO                 |
| 2011 - 2008 | CHEVROLET | 4 CIL. 2.4 L | CAPTIVA              |
| 2011 - 2010 | CHEVROLET | V6, 3.6 L    | TRAVERSE             |
| 2011 - 2011 | CHEVROLET | 4 CIL. 1.8 L | CRUZE                |
| 2012 - 2008 | CHEVROLET | 4 CIL. 2.4 L | MALIBU               |
| 2012 - 2008 | CHEVROLET | V6, 3.6 L    | MALIBU               |

**31845**



| Años        | Marca   | Motor        | Modelo   |
|-------------|---------|--------------|----------|
| 2010 - 2006 | DODGE   | 4 CIL. 1.4 L | ATTITUDE |
| 2010 - 2006 | DODGE   | 4 CIL. 1.6 L | ATTITUDE |
| 2013 - 2013 | HYUNDAI | 4 CIL. 1.8 L | ELANTRA  |
| 2013 - 2013 | HYUNDAI | 4 CIL. 2.4 L | SONATA   |

**31846**



| Años        | Marca   | Motor        | Modelo   |
|-------------|---------|--------------|----------|
| 2010 - 2006 | DODGE   | 4 CIL. 1.4 L | ATTITUDE |
| 2010 - 2006 | DODGE   | 4 CIL. 1.6 L | ATTITUDE |
| 2013 - 2013 | HYUNDAI | 4 CIL. 1.8 L | ELANTRA  |
| 2013 - 2013 | HYUNDAI | 4 CIL. 2.4 L | SONATA   |

**31847**



| Años        | Marca         | Motor     | Modelo |
|-------------|---------------|-----------|--------|
| 2001 - 2000 | BMW           | V8, 4.4 L | 740i   |
| 2001 - 2000 | BMW           | V8, 4.4 L | 740iL  |
| 2002 - 2001 | MERCEDES-BENZ | V8, 5.5 L | CLK55  |

**31844Y**



| Años        | Marca     | Motor        | Modelo                  |
|-------------|-----------|--------------|-------------------------|
| 2010 - 2005 | CHEVROLET | V8, 5.3 L    | SILVERADO SERIES PICKUP |
| 2010 - 2010 | CHEVROLET | V8, 4.8 L    | SILVERADO SERIES PICKUP |
| 2011 - 2011 | CHEVROLET | V6, 3.6 L    | MALIBU                  |
| 2012 - 2010 | CHEVROLET | 4 CIL. 2.4 L | MALIBU                  |

**31848**



| Años        | Marca | Motor        | Modelo |
|-------------|-------|--------------|--------|
| 2000 - 2000 | BMW   | V6, 2.5 L    | 323Ci  |
| 2000 - 2000 | BMW   | V6, 2.5 L    | 323i   |
| 2000 - 2000 | BMW   | V6, 2.8 L    | 328i   |
| 2000 - 2000 | BMW   | V6, 2.8 L    | 528i   |
| 2001 - 2000 | BMW   | V8, 4.4 L    | 540i   |
| 2001 - 2001 | BMW   | 6 CIL. 3.0 L | 330i   |
| 2002 - 2002 | BMW   | 6 CIL. 3.0 L | 530i   |
| 2003 - 2001 | BMW   | 6 CIL. 3.0 L | 330Ci  |
| 2005 - 2004 | BMW   | V6, 3.0 L    | 330Ci  |
| 2005 - 2004 | BMW   | V8, 4.4 L    | 545i   |
| 2005 - 2005 | BMW   | V8, 4.4 L    | 745i   |
| 2006 - 2001 | BMW   | V6, 2.5 L    | 325Ci  |
| 2006 - 2001 | BMW   | 6 CIL. 3.0 L | 330Xi  |
| 2006 - 2005 | MINI  | 4 CIL. 1.6 L | COOPER |
| 2009 - 2007 | BMW   | V6, 3.0 L    | X5     |
| 2011 - 2007 | BMW   | V6, 3.0 L    | 328i   |
| 2012 - 2008 | BMW   | V6, 3.0 L    | 128i   |

**31852**



| Años        | Marca    | Motor     | Modelo |
|-------------|----------|-----------|--------|
| 2005 - 2005 | CADILLAC | V8, 4.6 L | STS    |
| 2007 - 2006 | SAAB     | V6, 2.8 L | 9-3    |

**31855**



| Años        | Marca    | Motor     | Modelo |
|-------------|----------|-----------|--------|
| 2006 - 2005 | CADILLAC | V6, 3.6 L | SRX    |

## TAPONES

### 31855



| Años        | Marca | Motor     | Modelo |
|-------------|-------|-----------|--------|
| 2007 - 2006 | SAAB  | V6, 2.8 L | 9-3    |

### 31856



| Años        | Marca | Motor        | Modelo |
|-------------|-------|--------------|--------|
| 2009 - 2006 | MAZDA | 4 CIL. 2.0 L | 3      |
| 2009 - 2006 | MAZDA | 4 CIL. 2.3 L | 3      |

### 31857



| Años        | Marca | Motor        | Modelo |
|-------------|-------|--------------|--------|
| 2007 - 2006 | MAZDA | 4 CIL. 2.3 L | 5      |
| 2009 - 2006 | MAZDA | 4 CIL. 2.0 L | 3      |
| 2009 - 2006 | MAZDA | 4 CIL. 2.3 L | 3      |

### 31859



| Años        | Marca | Motor     | Modelo          |
|-------------|-------|-----------|-----------------|
| 2010 - 2009 | FORD  | V8, 4.6 L | F SERIES PICKUP |
| 2010 - 2009 | FORD  | V8, 5.4 L | F SERIES PICKUP |
| 2010 - 2010 | FORD  | V6, 4.0 L | EXPLORER        |
| 2010 - 2010 | FORD  | V8, 4.6 L | EXPLORER        |

|             |      |              |                 |
|-------------|------|--------------|-----------------|
| 2012 - 2010 | FORD | V6, 3.0 L    | ESCAPE          |
| 2012 - 2010 | FORD | V6, 3.0 L    | FUSION          |
| 2012 - 2011 | FORD | V6, 3.5 L    | EXPLORER        |
| 2012 - 2012 | FORD | 4 CIL. 2.0 L | FOCUS           |
| 2013 - 2009 | FORD | 4 CIL. 2.5 L | ESCAPE          |
| 2013 - 2010 | FORD | V8, 6.2 L    | F SERIES PICKUP |
| 2013 - 2010 | FORD | 4 CIL. 2.5 L | FUSION          |
| 2013 - 2011 | FORD | V6, 3.7 L    | F SERIES PICKUP |
| 2013 - 2011 | FORD | V8, 5.0 L    | F SERIES PICKUP |
| 2013 - 2011 | FORD | 4 CIL. 1.6 L | FIESTA          |
| 2013 - 2013 | FORD | V8, 5.4 L    | EXPEDITION      |

### RC216



| Años        | Marca | Motor        | Modelo |
|-------------|-------|--------------|--------|
| 2014 - 2008 | FIAT  | 4 CIL. 2.3 L | DUCATO |
| 2014 - 2008 | FIAT  | 4 CIL. 3.0 L | DUCATO |

# CATÁLOGO MÁSTER AUTOMOTRIZ

## TERMOSTATOS

**33009**



| Años        | Marca | Motor        | Modelo   |
|-------------|-------|--------------|----------|
| 2003 - 2001 | FORD  | V6, 3.8 L    | WINDSTAR |
| 2000 - 2000 | FORD  | V6, 3.0 L    | WINDSTAR |
| 2000 - 2000 | JEEP  | 4 CIL. 2.5 L | CHEROKEE |
| 2003 - 2003 | JEEP  | 6 CIL. 4.0 L | WRANGLER |

**33009S**



| Años        | Marca      | Motor        | Modelo |
|-------------|------------|--------------|--------|
| 2010 - 2009 | VOLKSWAGEN | 4 CIL. 2.0 L | JETTA  |

**33019**



| Años        | Marca     | Motor     | Modelo                  |
|-------------|-----------|-----------|-------------------------|
| 2005 - 2000 | CHEVROLET | V6, 4.3 L | BLAZER                  |
| 2002 - 2001 | CHEVROLET | V6, 4.3 L | EXPRESS                 |
| 2002 - 2000 | CHEVROLET | V8, 5.0 L | EXPRESS                 |
| 2002 - 2001 | CHEVROLET | V8, 5.7 L | EXPRESS                 |
| 2010 - 2004 | CHEVROLET | V6, 4.3 L | EXPRESS CARGO VAN       |
| 2000 - 2000 | CHEVROLET | V8, 5.7 L | EXPRESS CARGO VAN       |
| 2010 - 2000 | CHEVROLET | V6, 4.3 L | SILVERADO SERIES PICKUP |
| 2007 - 2002 | CHEVROLET | V8, 4.8 L | SILVERADO SERIES PICKUP |
| 2000 - 2000 | CHEVROLET | V8, 5.3 L | SILVERADO SERIES PICKUP |
| 2000 - 2000 | CHEVROLET | V8, 6.0 L | SILVERADO SERIES PICKUP |

**33029**



| Años        | Marca   | Motor     | Modelo      |
|-------------|---------|-----------|-------------|
| 2001 - 2001 | FORD    | V8, 4.6 L | MUSTANG     |
| 2002 - 2000 | LINCOLN | V8, 4.6 L | CONTINENTAL |

**33069**



| Años        | Marca      | Motor     | Modelo |
|-------------|------------|-----------|--------|
| 2003 - 2000 | VOLKSWAGEN | V6, 2.8 L | PASSAT |
| 2000 - 2000 | AUDI       | V6, 2.8 L | A4     |
| 2001 - 2000 | AUDI       | V8, 4.2 L | A8     |

**33078**



| Años        | Marca      | Motor     | Modelo   |
|-------------|------------|-----------|----------|
| 2007 - 2005 | FORD       | V6, 4.0 L | MUSTANG  |
| 2010 - 2000 | FORD       | V6, 4.0 L | EXPLORER |
| 2000 - 2000 | VOLKSWAGEN | V6, 2.8 L | GOLF     |
| 2004 - 2000 | VOLKSWAGEN | V6, 2.8 L | JETTA    |

**33079**



| Años        | Marca      | Motor     | Modelo |
|-------------|------------|-----------|--------|
| 2004 - 2000 | VOLKSWAGEN | V6, 2.8 L | JETTA  |

|             |            |           |                     |
|-------------|------------|-----------|---------------------|
| 2004 - 2004 | VOLKSWAGEN | V6, 2.8 L | PASSAT              |
| 2010 - 2000 | FORD       | V6, 4.0 L | EXPLORER            |
| 2003 - 2002 | FORD       | V8, 4.6 L | EXPLORER            |
| 2009 - 2001 | FORD       | V6, 4.0 L | EXPLORER SPORT TRAC |
| 2001 - 2001 | FORD       | V6, 4.0 L | RANGER              |
| 2010 - 2008 | FORD       | V6, 4.0 L | MUSTANG             |

**33189**



| Años        | Marca   | Motor        | Modelo   |
|-------------|---------|--------------|----------|
| 2004 - 2002 | SAAB    | 4 CIL. 2.0 L | 9-3      |
| 2002 - 2001 | SAAB    | 4 CIL. 2.3 L | 9-3      |
| 2007 - 2002 | SAAB    | 4 CIL. 2.3 L | 9-5      |
| 2003 - 2000 | LINCOLN | V8, 4.6 L    | TOWN CAR |

**33209**



| Años        | Marca      | Motor        | Modelo |
|-------------|------------|--------------|--------|
| 2001 - 2001 | VOLKSWAGEN | V6, 2.8 L    | JETTA  |
| 2000 - 2000 | VOLVO      | 5 CIL. 2.3 L | C70    |
| 2000 - 2000 | VOLVO      | 5 CIL. 2.4 L | C70    |
| 2004 - 2000 | VOLVO      | 4 CIL. 1.9 L | S40    |
| 2003 - 2001 | VOLVO      | 5 CIL. 2.4 L | S60    |
| 2001 - 2001 | VOLVO      | 5 CIL. 2.3 L | S60    |
| 2000 - 2000 | VOLVO      | 5 CIL. 2.3 L | S70    |
| 2000 - 2000 | VOLVO      | 5 CIL. 2.4 L | S70    |
| 2001 - 2000 | VOLVO      | 4 CIL. 1.9 L | V40    |
| 2001 - 2000 | VOLVO      | 5 CIL. 2.3 L | V70    |
| 2001 - 2000 | VOLVO      | 5 CIL. 2.4 L | V70    |
| 2005 - 2000 | VOLKSWAGEN | 4 CIL. 1.9 L | JETTA  |
| 2000 - 2000 | VOLKSWAGEN | 4 CIL. 1.9 L | BEETLE |
| 2007 - 2007 | VOLKSWAGEN | 4 CIL. 1.9 L | BORA   |
| 2001 - 2000 | VOLKSWAGEN | 4 CIL. 2.0 L | CABRIO |

## TERMOSTATOS

### 33238



| Años        | Marca   | Motor        | Modelo       |
|-------------|---------|--------------|--------------|
| 2005 - 2003 | LINCOLN | V8, 4.6 L    | AVIATOR      |
| 2008 - 2007 | LINCOLN | V6, 3.5 L    | MXK          |
| 2008 - 2007 | LINCOLN | V6, 3.5 L    | MKZ          |
| 2010 - 2009 | MAZDA   | V6, 3.7 L    | CX-9         |
| 2015 - 2000 | FORD    | 4 CIL. 1.6 L | IKON         |
| 2007 - 2001 | FORD    | 4 CIL. 1.6 L | KA           |
| 2012 - 2006 | FORD    | V6, 3.0 L    | FUSION       |
| 2013 - 2011 | FORD    | V6, 3.5 L    | EXPLORER     |
| 2010 - 2000 | FORD    | 4 CIL. 1.6 L | FIESTA       |
| 2007 - 2007 | FORD    | V6, 3.0 L    | FIVE HUNDRED |
| 2012 - 2002 | FORD    | 4 CIL. 1.6 L | COURIER      |
| 2012 - 2007 | FORD    | V6, 3.5 L    | EDGE         |
| 2012 - 2001 | FORD    | V6, 3.0 L    | ESCAPE       |

### 33248



| Años        | Marca   | Motor        | Modelo   |
|-------------|---------|--------------|----------|
| 2012 - 2001 | FORD    | V6, 3.0 L    | ESCAPE   |
| 2000 - 2000 | FORD    | V6, 2.5 L    | CONTOUR  |
| 2008 - 2002 | FORD    | 4 CIL. 1.6 L | COURIER  |
| 2008 - 2000 | FORD    | 4 CIL. 1.6 L | FIESTA   |
| 2013 - 2012 | FORD    | V6, 3.5 L    | EXPLORER |
| 2012 - 2006 | FORD    | V6, 3.0 L    | FUSION   |
| 2000 - 2000 | MERCURY | V6, 2.5 L    | COUGAR   |
| 2000 - 2000 | MERCURY | V6, 2.5 L    | MYSTIQUE |
| 2005 - 2003 | MERCURY | V6, 3.0 L    | SABLE    |
| 2009 - 2008 | MERCURY | V6, 3.0 L    | MARINER  |
| 2007 - 2006 | MERCURY | V6, 3.0 L    | MILAN    |
| 2001 - 2000 | LINCOLN | V6, 3.0 L    | LS       |
| 2008 - 2008 | MAZDA   | V6, 3.0 L    | 6        |

### 33258



| Años        | Marca     | Motor        | Modelo |
|-------------|-----------|--------------|--------|
| 2012 - 2000 | CHEVROLET | 4 CIL. 1.6 L | CHEVY  |
| 2001 - 2000 | CHEVROLET | 4 CIL. 1.4 L | CHEVY  |
| 2012 - 2012 | CHEVROLET | 4 CIL. 1.6 L | SONIC  |
| 2003 - 2000 | CHEVROLET | 4 CIL. 1.6 L | MONZA  |

### 33258S



| Años        | Marca     | Motor        | Modelo |
|-------------|-----------|--------------|--------|
| 2001 - 2000 | CHEVROLET | 4 CIL. 1.4 L | CHEVY  |
| 2012 - 2012 | CHEVROLET | 4 CIL. 1.6 L | SONIC  |
| 2003 - 2000 | CHEVROLET | 4 CIL. 1.6 L | MONZA  |
| 2012 - 2000 | CHEVROLET | 4 CIL. 1.6 L | CHEVY  |

### 33259



| Años        | Marca     | Motor        | Modelo |
|-------------|-----------|--------------|--------|
| 2012 - 2000 | CHEVROLET | 4 CIL. 1.6 L | CHEVY  |
| 2001 - 2000 | CHEVROLET | 4 CIL. 1.4 L | CHEVY  |
| 2011 - 2008 | CHEVROLET | 4 CIL. 1.6 L | AVEO   |
| 2012 - 2012 | CHEVROLET | 4 CIL. 1.6 L | SONIC  |
| 2003 - 2000 | CHEVROLET | 4 CIL. 1.6 L | MONZA  |

### 33259S



| Años        | Marca     | Motor        | Modelo |
|-------------|-----------|--------------|--------|
| 2003 - 2000 | CHEVROLET | 4 CIL. 1.6 L | MONZA  |
| 2012 - 2012 | CHEVROLET | 4 CIL. 1.6 L | SONIC  |
| 2001 - 2000 | CHEVROLET | 4 CIL. 1.4 L | CHEVY  |
| 2012 - 2000 | CHEVROLET | 4 CIL. 1.6 L | CHEVY  |

### 33299



| Años        | Marca | Motor        | Modelo |
|-------------|-------|--------------|--------|
| 2001 - 2000 | FORD  | 4 CIL. 2.5 L | RANGER |

### 33329



| Años        | Marca     | Motor     | Modelo                  |
|-------------|-----------|-----------|-------------------------|
| 2002 - 2000 | PONTIAC   | V6, 3.1 L | GRAND PRIX              |
| 2006 - 2006 | PONTIAC   | V6, 3.5 L | MONTANA                 |
| 2008 - 2006 | PONTIAC   | V6, 3.4 L | TORRENT                 |
| 2005 - 2001 | PONTIAC   | V6, 3.4 L | AZTEK                   |
| 2005 - 2000 | PONTIAC   | V6, 3.4 L | GRAND AM                |
| 2002 - 2001 | CHEVROLET | V8, 8.1 L | C & K SERIES PICKUP     |
| 2000 - 2000 | CHEVROLET | V8, 7.4 L | C & K SERIES PICKUP     |
| 2001 - 2001 | CHEVROLET | V8, 8.1 L | SILVERADO SERIES PICKUP |
| 2002 - 2002 | CHEVROLET | V8, 8.1 L | SUBURBAN                |
| 2006 - 2005 | CHEVROLET | V6, 3.5 L | UPLANDER                |
| 2005 - 2000 | CHEVROLET | V6, 3.4 L | VENTURE                 |
| 2006 - 2004 | CHEVROLET | V6, 3.5 L | MALIBU                  |
| 2003 - 2000 | CHEVROLET | V6, 3.1 L | MALIBU                  |
| 2005 - 2004 | CHEVROLET | V6, 3.4 L | MONTE CARLO             |
| 2002 - 2001 | CHEVROLET | V8, 8.1 L | EXPRESS                 |

# CATÁLOGO MÁSTER AUTOMOTRIZ

## TERMOSTATOS

**33329**



| Años        | Marca     | Motor     | Modelo  |
|-------------|-----------|-----------|---------|
| 2007 - 2005 | CHEVROLET | V6, 3.4 L | EQUINOX |
| 2005 - 2000 | CHEVROLET | V6, 3.4 L | IMPALA  |

**33339**



| Años        | Marca   | Motor        | Modelo   |
|-------------|---------|--------------|----------|
| 2004 - 2000 | FORD    | 4 CIL. 2.0 L | FOCUS    |
| 2000 - 2000 | FORD    | 4 CIL. 2.0 L | CONTOUR  |
| 2002 - 2001 | FORD    | 4 CIL. 2.0 L | ESCAPE   |
| 2000 - 2000 | FORD    | 4 CIL. 2.0 L | ESCORT   |
| 2000 - 2000 | MERCURY | 4 CIL. 2.0 L | MYSTIQUE |

**33340S**



| Años        | Marca | Motor        | Modelo |
|-------------|-------|--------------|--------|
| 2005 - 2001 | HONDA | 4 CIL. 1.7 L | CIVIC  |
| 2002 - 2000 | HONDA | 4 CIL. 2.3 L | ACCORD |
| 2012 - 2012 | HONDA | 4 CIL. 1.8 L | CIVIC  |

**33429**



| Años | Marca | Motor | Modelo |
|------|-------|-------|--------|
|------|-------|-------|--------|

|             |           |           |                |
|-------------|-----------|-----------|----------------|
| 2005 - 2000 | PONTIAC   | V6, 3.8 L | BONNEVILLE SSE |
| 2005 - 2000 | PONTIAC   | V6, 3.8 L | GRAND PRIX     |
| 2004 - 2000 | CHEVROLET | V6, 3.8 L | IMPALA         |
| 2005 - 2004 | CHEVROLET | V6, 3.8 L | MONTE CARLO    |
| 2002 - 2000 | CHEVROLET | V6, 3.8 L | CAMARO Z28     |

**33468**



| Años        | Marca | Motor     | Modelo          |
|-------------|-------|-----------|-----------------|
| 2010 - 2007 | FORD  | V8, 5.4 L | F SERIES PICKUP |
| 2008 - 2007 | FORD  | V8, 4.6 L | F SERIES PICKUP |
| 2007 - 2004 | FORD  | V8, 4.6 L | LOBO            |
| 2007 - 2002 | FORD  | V8, 5.4 L | LOBO            |

**33469**



| Años        | Marca | Motor      | Modelo              |
|-------------|-------|------------|---------------------|
| 2009 - 2004 | FORD  | V8, 4.6 L  | MUSTANG             |
| 2010 - 2002 | FORD  | V8, 4.6 L  | LOBO                |
| 2010 - 2002 | FORD  | V8, 5.4 L  | LOBO                |
| 2003 - 2001 | FORD  | V6, 4.2 L  | SUPER DUTY VAN      |
| 2003 - 2003 | FORD  | V8, 4.6 L  | SUPER DUTY VAN      |
| 2002 - 2000 | FORD  | V10, 6.8 L | SUPER DUTY VAN      |
| 2001 - 2000 | FORD  | V8, 5.4 L  | SUPER DUTY VAN      |
| 2010 - 2009 | FORD  | V8, 4.6 L  | F-150               |
| 2006 - 2001 | FORD  | V6, 4.2 L  | F-150               |
| 2007 - 2000 | FORD  | V8, 4.6 L  | F-250               |
| 2009 - 2000 | FORD  | V8, 5.4 L  | F-350 SUPER DUTY    |
| 2010 - 2000 | FORD  | V8, 5.4 L  | F SERIES PICKUP     |
| 2004 - 2000 | FORD  | V8, 4.6 L  | EXPEDITION          |
| 2010 - 2004 | FORD  | V8, 4.6 L  | EXPLORER            |
| 2009 - 2007 | FORD  | V8, 4.6 L  | EXPLORER SPORT TRAC |
| 2010 - 2000 | FORD  | V8, 4.6 L  | F SERIES PICKUP     |
| 2005 - 2001 | FORD  | V10, 6.8 L | EXCURSION           |
| 2013 - 2000 | FORD  | V8, 5.4 L  | EXPEDITION          |
| 2004 - 2003 | FORD  | V8, 4.6 L  | CROWN VICTORIA      |
| 2012 - 2001 | FORD  | V8, 5.4 L  | E SERIES VAN        |

|             |         |            |                   |
|-------------|---------|------------|-------------------|
| 2010 - 2002 | FORD    | V8, 4.6 L  | E SERIES VAN      |
| 2003 - 2000 | FORD    | V10, 6.8 L | SUPER DUTY PICKUP |
| 2000 - 2000 | FORD    | V8, 5.4 L  | SUPER DUTY PICKUP |
| 2008 - 2007 | LINCOLN | V8, 5.4 L  | MARK LT           |
| 2009 - 2000 | LINCOLN | V8, 5.4 L  | NAVIGATOR         |
| 2004 - 2004 | LINCOLN | V8, 4.6 L  | TOWN CAR          |
| 2004 - 2002 | MERCURY | V8, 4.6 L  | GRAND MARQUIS     |

**33469S**



| Años        | Marca | Motor     | Modelo          |
|-------------|-------|-----------|-----------------|
| 2004 - 2000 | FORD  | V8, 4.6 L | EXPEDITION      |
| 2013 - 2000 | FORD  | V8, 5.4 L | EXPEDITION      |
| 2010 - 2000 | FORD  | V8, 5.4 L | F SERIES PICKUP |
| 2013 - 2010 | FORD  | V8, 6.2 L | F SERIES PICKUP |
| 2010 - 2000 | FORD  | V8, 4.6 L | F SERIES PICKUP |
| 2010 - 2010 | FORD  | V8, 4.6 L | EXPLORER        |
| 2010 - 2010 | FORD  | V6, 3.0 L | FUSION          |

**33489**



| Años        | Marca | Motor     | Modelo  |
|-------------|-------|-----------|---------|
| 2000 - 2000 | DODGE | V6, 3.0 L | CARAVAN |

**33509**



| Años        | Marca | Motor     | Modelo   |
|-------------|-------|-----------|----------|
| 2000 - 2000 | DODGE | V8, 5.2 L | DURANGO  |
| 2000 - 2000 | FORD  | V6, 3.8 L | WINDSTAR |
| 2002 - 2000 | FORD  | V6, 3.0 L | RANGER   |
| 2001 - 2000 | FORD  | V6, 3.8 L | MUSTANG  |



## TERMOSTATOS

### 33509



| Años        | Marca   | Motor        | Modelo         |
|-------------|---------|--------------|----------------|
| 2001 - 2001 | FORD    | V8, 5.0 L    | EXPLORER       |
| 2002 - 2000 | MERCURY | V6, 3.0 L    | SABLE          |
| 2002 - 2000 | JEEP    | 4 CIL. 2.5 L | WRANGLER       |
| 2001 - 2000 | JEEP    | 6 CIL. 4.0 L | WRANGLER       |
| 2001 - 2001 | JEEP    | 6 CIL. 4.0 L | GRAND CHEROKEE |
| 2001 - 2000 | JEEP    | 6 CIL. 4.0 L | CHEROKEE       |

### 33518



| Años        | Marca | Motor     | Modelo |
|-------------|-------|-----------|--------|
| 2008 - 2008 | AUDI  | V8, 4.2 L | A8     |

### 33568



| Años        | Marca | Motor        | Modelo |
|-------------|-------|--------------|--------|
| 2012 - 2012 | HONDA | 4 CIL. 1.8 L | CIVIC  |
| 2010 - 2005 | HONDA | 4 CIL. 1.3 L | CIVIC  |
| 2010 - 2010 | HONDA | 4 CIL. 1.5 L | CITY   |
| 2000 - 2000 | HONDA | 4 CIL. 1.6 L | CIVIC  |
| 2001 - 2000 | HONDA | 4 CIL. 2.0 L | CR-V   |
| 2010 - 2009 | HONDA | 4 CIL. 1.5 L | FIT    |

### 33568S



| Años        | Marca | Motor        | Modelo |
|-------------|-------|--------------|--------|
| 2005 - 2001 | HONDA | 4 CIL. 1.7 L | CIVIC  |
| 2012 - 2012 | HONDA | 4 CIL. 1.8 L | CIVIC  |
| 2002 - 2000 | HONDA | 4 CIL. 2.3 L | ACCORD |

### 33569



| Años        | Marca | Motor        | Modelo |
|-------------|-------|--------------|--------|
| 2013 - 2012 | HONDA | 4 CIL. 1.8 L | CIVIC  |

### 33569S



| Años        | Marca | Motor        | Modelo |
|-------------|-------|--------------|--------|
| 2013 - 2012 | HONDA | 4 CIL. 1.8 L | CIVIC  |
| 2005 - 2001 | HONDA | 4 CIL. 1.7 L | CIVIC  |

### 33570S



| Años        | Marca | Motor        | Modelo |
|-------------|-------|--------------|--------|
| 2004 - 2000 | FORD  | 4 CIL. 2.0 L | FOCUS  |

### 33708



| Años        | Marca  | Motor        | Modelo |
|-------------|--------|--------------|--------|
| 2001 - 2001 | TOYOTA | 4 CIL. 2.2 L | CAMRY  |
| 2015 - 2000 | NISSAN | 4 CIL. 1.6 L | TSURU  |

### 33737



| Años        | Marca  | Motor     | Modelo     |
|-------------|--------|-----------|------------|
| 2001 - 2000 | NISSAN | V6, 3.3 L | XTERRA     |
| 2000 - 2000 | NISSAN | V6, 3.3 L | PATHFINDER |
| 2001 - 2000 | NISSAN | V6, 3.3 L | QUEST      |

### 33738



| Años        | Marca  | Motor        | Modelo   |
|-------------|--------|--------------|----------|
| 2001 - 2000 | NISSAN | V6, 3.3 L    | QUEST    |
| 2002 - 2002 | NISSAN | 6 CIL. 3.3 L | QUEST    |
| 2004 - 2000 | NISSAN | V6, 3.3 L    | FRONTIER |
| 2002 - 2002 | NISSAN | V6, 3.3 L    | XTERRA   |

### 33747



| Años        | Marca  | Motor        | Modelo |
|-------------|--------|--------------|--------|
| 2004 - 2000 | NISSAN | 4 CIL. 2.4 L | XTERRA |



# CATÁLOGO MÁSTER AUTOMOTRIZ

## TERMOSTATOS

**33747**



| Años        | Marca  | Motor        | Modelo   |
|-------------|--------|--------------|----------|
| 2001 - 2001 | NISSAN | 4 CIL. 2.0 L | SENTRA   |
| 2001 - 2001 | NISSAN | 4 CIL. 1.6 L | TSURU    |
| 2002 - 2002 | NISSAN | 4 CIL. 2.4 L | FRONTIER |
| 2001 - 2000 | NISSAN | 4 CIL. 2.4 L | ALTIMA   |
| 2007 - 2000 | NISSAN | 4 CIL. 2.4 L | PICKUP   |

**33747S**



| Años        | Marca  | Motor        | Modelo |
|-------------|--------|--------------|--------|
| 2007 - 2000 | NISSAN | 4 CIL. 2.4 L | PICKUP |

**33748**



| Años        | Marca  | Motor        | Modelo   |
|-------------|--------|--------------|----------|
| 2007 - 2000 | NISSAN | 4 CIL. 2.4 L | PICKUP   |
| 2004 - 2003 | NISSAN | 4 CIL. 2.4 L | FRONTIER |
| 2001 - 2001 | NISSAN | 4 CIL. 1.6 L | TSURU    |

**33779**



| Años        | Marca | Motor     | Modelo |
|-------------|-------|-----------|--------|
| 2000 - 2000 | FORD  | V6, 4.0 L | RANGER |

**33798**



| Años        | Marca  | Motor        | Modelo |
|-------------|--------|--------------|--------|
| 2010 - 2005 | TOYOTA | 4 CIL. 1.5 L | YARIS  |

**33808**



| Años        | Marca     | Motor     | Modelo                  |
|-------------|-----------|-----------|-------------------------|
| 2005 - 2000 | CADILLAC  | V8, 4.6 L | DEVILLE                 |
| 2000 - 2000 | CADILLAC  | V8, 4.6 L | ELDORADO                |
| 2004 - 2000 | CADILLAC  | V8, 4.6 L | SEVILLE                 |
| 2005 - 2005 | CADILLAC  | V8, 4.6 L | XLR                     |
| 2010 - 2009 | CHEVROLET | V8, 4.8 L | SILVERADO SERIES PICKUP |
| 2010 - 2009 | CHEVROLET | V8, 5.3 L | SILVERADO SERIES PICKUP |

**33828**



| Años        | Marca     | Motor        | Modelo   |
|-------------|-----------|--------------|----------|
| 2001 - 2000 | CHEVROLET | 4 CIL. 2.2 L | CAVALIER |
| 2001 - 2000 | CHEVROLET | 4 CIL. 2.4 L | CAVALIER |
| 2001 - 2000 | PONTIAC   | 4 CIL. 2.4 L | GRAND AM |
| 2002 - 2000 | PONTIAC   | 4 CIL. 2.2 L | SUNFIRE  |
| 2002 - 2000 | PONTIAC   | 4 CIL. 2.4 L | SUNFIRE  |

**33849**



| Años        | Marca    | Motor        | Modelo             |
|-------------|----------|--------------|--------------------|
| 2000 - 2000 | PLYMOUTH | V6, 3.3 L    | GRAND VOYAGER      |
| 2008 - 2005 | MINI     | 4 CIL. 1.6 L | COOPER             |
| 2009 - 2007 | JEEP     | V6, 3.8 L    | WRANGLER           |
| 2005 - 2005 | CHRYSLER | 4 CIL. 2.4 L | CIRRUS             |
| 2010 - 2009 | DODGE    | V6, 3.5 L    | JOURNEY            |
| 2006 - 2000 | DODGE    | 4 CIL. 2.0 L | NEON               |
| 2006 - 2004 | DODGE    | 4 CIL. 2.4 L | NEON               |
| 2000 - 2000 | DODGE    | V6, 3.3 L    | CARAVAN            |
| 2010 - 2001 | CHRYSLER | 4 CIL. 2.4 L | PT CRUISER         |
| 2006 - 2004 | CHRYSLER | 4 CIL. 2.4 L | SEBRING            |
| 2008 - 2007 | CHRYSLER | V6, 4.0 L    | PACIFICA           |
| 2010 - 2008 | CHRYSLER | V6, 4.0 L    | TOWN & COUNTRY VAN |
| 2008 - 2000 | CHRYSLER | V6, 3.3 L    | VOYAGER            |
| 2000 - 2000 | CHRYSLER | V6, 3.8 L    | TOWN & COUNTRY VAN |
| 2010 - 2009 | DODGE    | V6, 4.0 L    | NITRO              |
| 2000 - 2000 | DODGE    | 4 CIL. 2.4 L | CARAVAN            |
| 2006 - 2000 | DODGE    | 4 CIL. 2.0 L | STRATUS            |
| 2006 - 2000 | DODGE    | 4 CIL. 2.4 L | STRATUS            |

**33849S**



| Años        | Marca    | Motor        | Modelo  |
|-------------|----------|--------------|---------|
| 2006 - 2000 | DODGE    | 4 CIL. 2.4 L | STRATUS |
| 2000 - 2000 | DODGE    | 4 CIL. 2.0 L | STRATUS |
| 2008 - 2000 | CHRYSLER | V6, 3.3 L    | VOYAGER |
| 2004 - 2004 | DODGE    | 4 CIL. 2.0 L | NEON    |

## TERMOSTATOS

**33857**



| Años        | Marca  | Motor        | Modelo  |
|-------------|--------|--------------|---------|
| 2007 - 2006 | SUBARU | 4 CIL. 2.5 L | IMPREZA |

**33867**



| Años        | Marca      | Motor        | Modelo    |
|-------------|------------|--------------|-----------|
| 2009 - 2004 | TOYOTA     | 4 CIL. 2.4 L | CAMRY     |
| 2006 - 2003 | TOYOTA     | V6, 3.0 L    | CAMRY     |
| 2010 - 2003 | TOYOTA     | 4 CIL. 1.8 L | COROLLA   |
| 2009 - 2009 | TOYOTA     | 4 CIL. 2.4 L | COROLLA   |
| 2010 - 2010 | TOYOTA     | 4 CIL. 2.5 L | RAV4      |
| 2010 - 2010 | TOYOTA     | V6, 3.5 L    | RAV4      |
| 2008 - 2004 | TOYOTA     | 4 CIL. 2.4 L | RAV4      |
| 2006 - 2004 | TOYOTA     | V6, 3.3 L    | SIENNA    |
| 2007 - 2003 | MITSUBISHI | 4 CIL. 2.0 L | LANCER    |
| 2006 - 2004 | MITSUBISHI | 4 CIL. 2.4 L | LANCER    |
| 2008 - 2004 | MITSUBISHI | 4 CIL. 2.4 L | OUTLANDER |

**33868**



| Años        | Marca      | Motor        | Modelo    |
|-------------|------------|--------------|-----------|
| 2008 - 2004 | MITSUBISHI | 4 CIL. 2.4 L | OUTLANDER |
| 2006 - 2004 | MITSUBISHI | 4 CIL. 2.4 L | LANCER    |
| 2007 - 2004 | MITSUBISHI | 4 CIL. 2.4 L | GALANT    |
| 2006 - 2004 | TOYOTA     | V6, 3.3 L    | SIENNA    |
| 2003 - 2003 | TOYOTA     | V6, 3.0 L    | SIENNA    |
| 2006 - 2005 | TOYOTA     | V6, 3.3 L    | SOLARA    |
| 2003 - 2003 | TOYOTA     | 4 CIL. 2.0 L | RAV4      |
| 2014 - 2014 | TOYOTA     | 4 CIL. 1.5 L | YARIS     |

|             |        |              |          |
|-------------|--------|--------------|----------|
| 2008 - 2003 | TOYOTA | 4 CIL. 2.4 L | RAV4     |
| 2008 - 2003 | TOYOTA | 4 CIL. 1.8 L | MATRIX   |
| 2011 - 2008 | TOYOTA | V6, 3.5 L    | RAV4     |
| 2010 - 2010 | TOYOTA | 4 CIL. 2.4 L | COROLLA  |
| 2006 - 2001 | TOYOTA | V6, 3.0 L    | CAMRY    |
| 2013 - 2002 | TOYOTA | 4 CIL. 1.8 L | COROLLA  |
| 2008 - 2003 | TOYOTA | 4 CIL. 2.4 L | CAMRY    |
| 2002 - 2002 | TOYOTA | V6, 3.4 L    | 4 RUNNER |
| 2013 - 2013 | TOYOTA | V6, 3.5 L    | CAMRY    |

**33877**



| Años        | Marca      | Motor     | Modelo    |
|-------------|------------|-----------|-----------|
| 2010 - 2007 | MITSUBISHI | V6, 3.0 L | OUTLANDER |

**33878**



| Años        | Marca      | Motor     | Modelo        |
|-------------|------------|-----------|---------------|
| 2006 - 2004 | MITSUBISHI | V6, 3.8 L | MONTERO       |
| 2004 - 2004 | MITSUBISHI | V6, 3.5 L | MONTERO SPORT |
| 2011 - 2007 | MITSUBISHI | V6, 3.0 L | OUTLANDER     |
| 2007 - 2004 | MITSUBISHI | V6, 3.8 L | GALANT        |
| 2008 - 2007 | MITSUBISHI | V6, 3.8 L | ECLIPSE       |
| 2005 - 2004 | MITSUBISHI | V6, 3.0 L | ECLIPSE       |
| 2007 - 2004 | MITSUBISHI | V6, 3.8 L | ENDEAVOR      |
| 2010 - 2006 | NISSAN     | V8, 5.6 L | ARMADA        |
| 2002 - 2002 | INFINITI   | V8, 4.5 L | Q45           |
| 2006 - 2003 | TOYOTA     | V8, 4.7 L | 4 RUNNER      |
| 2009 - 2006 | NISSAN     | V8, 5.6 L | TITAN         |
| 2007 - 2003 | TOYOTA     | V8, 4.7 L | LAND CRUISER  |
| 2008 - 2007 | TOYOTA     | V8, 4.7 L | SEQUOIA       |
| 2005 - 2004 | CHRYSLER   | V6, 3.0 L | SEBRING       |
| 2000 - 2000 | CHRYSLER   | V6, 2.5 L | SEBRING       |
| 2000 - 2000 | DODGE      | V6, 2.5 L | STRATUS       |
| 2002 - 2001 | DODGE      | V6, 3.0 L | STRATUS       |
| 2000 - 2000 | CHRYSLER   | V6, 2.5 L | CIRRUS        |

**33909**



| Años        | Marca | Motor     | Modelo            |
|-------------|-------|-----------|-------------------|
| 2001 - 2000 | FORD  | V8, 7.3 L | SUPER DUTY VAN    |
| 2000 - 2000 | FORD  | V8, 7.3 L | SUPER DUTY PICKUP |

**33910**



| Años        | Marca     | Motor     | Modelo                  |
|-------------|-----------|-----------|-------------------------|
| 2001 - 2000 | CHEVROLET | V8, 5.3 L | SUBURBAN                |
| 2001 - 2000 | CHEVROLET | V8, 6.0 L | SUBURBAN                |
| 2007 - 2001 | CHEVROLET | V8, 6.0 L | SILVERADO SERIES PICKUP |
| 2001 - 2001 | CHEVROLET | V8, 5.3 L | SILVERADO SERIES PICKUP |
| 2003 - 2000 | CHEVROLET | V8, 5.7 L | CORVETTE                |
| 2003 - 2002 | CHEVROLET | V8, 5.3 L | AVALANCHE               |
| 2002 - 2000 | CHEVROLET | V8, 5.7 L | CAMARO Z28              |

**33912**



| Años        | Marca    | Motor     | Modelo |
|-------------|----------|-----------|--------|
| 2001 - 2000 | INFINITI | V6, 3.0 L | I30    |
| 2001 - 2000 | NISSAN   | V6, 3.0 L | MAXIMA |
| 2009 - 2009 | NISSAN   | V6, 3.7 L | 370Z   |

# CATÁLOGO MÁSTER AUTOMOTRIZ

## TERMOSTATOS

**33914**



| Años        | Marca | Motor     | Modelo    |
|-------------|-------|-----------|-----------|
| 2006 - 2006 | HONDA | V6, 3.5 L | RIDGELINE |
| 2007 - 2003 | HONDA | V6, 3.5 L | PILOT     |
| 2013 - 2000 | HONDA | V6, 3.5 L | ODYSSEY   |
| 2013 - 2008 | HONDA | V6, 3.5 L | ACCORD    |
| 2007 - 2000 | HONDA | V6, 3.0 L | ACCORD    |
| 2010 - 2007 | ACURA | V6, 3.7 L | MDX       |
| 2006 - 2006 | ACURA | V6, 3.5 L | MDX       |
| 2010 - 2009 | ACURA | V6, 3.7 L | RL        |
| 2008 - 2006 | ACURA | V6, 3.5 L | RL        |
| 2009 - 2008 | ACURA | V6, 3.5 L | TL        |
| 2009 - 2009 | ACURA | V6, 3.7 L | TL        |
| 2008 - 2006 | ACURA | V6, 3.2 L | TL        |

**33915**



| Años        | Marca | Motor     | Modelo   |
|-------------|-------|-----------|----------|
| 2007 - 2003 | DODGE | V6, 5.9 L | RAM 4000 |

**33917**



| Años        | Marca    | Motor     | Modelo   |
|-------------|----------|-----------|----------|
| 2002 - 2001 | DODGE    | V6, 2.7 L | STRATUS  |
| 2000 - 2000 | CHRYSLER | V6, 2.7 L | CONCORDE |

**33918**



| Años        | Marca    | Motor     | Modelo     |
|-------------|----------|-----------|------------|
| 2001 - 2001 | CHRYSLER | V6, 3.2 L | INTREPID   |
| 2000 - 2000 | CHRYSLER | V6, 3.5 L | INTREPID   |
| 2006 - 2005 | CHRYSLER | V6, 3.5 L | 300 / 300C |
| 2004 - 2000 | CHRYSLER | V6, 3.5 L | 300M       |
| 2002 - 2002 | CHRYSLER | V6, 3.5 L | CONCORDE   |
| 2001 - 2000 | CHRYSLER | V6, 3.2 L | CONCORDE   |

**33919**



| Años        | Marca | Motor     | Modelo         |
|-------------|-------|-----------|----------------|
| 2006 - 2001 | DODGE | V8, 4.7 L | DURANGO        |
| 2004 - 2004 | DODGE | V6, 3.7 L | DURANGO        |
| 2008 - 2007 | DODGE | V6, 3.7 L | DAKOTA         |
| 2008 - 2007 | DODGE | V6, 3.7 L | NITRO          |
| 2007 - 2005 | JEEP  | V6, 3.7 L | GRAND CHEROKEE |
| 2007 - 2000 | JEEP  | V8, 4.7 L | GRAND CHEROKEE |
| 2012 - 2002 | JEEP  | V6, 3.7 L | LIBERTY        |

**33920**



| Años        | Marca     | Motor        | Modelo  |
|-------------|-----------|--------------|---------|
| 2006 - 2005 | SUZUKI    | 4 CIL. 2.3 L | AERIO   |
| 2009 - 2009 | SUZUKI    | 4 CIL. 2.0 L | SX4     |
| 2002 - 2001 | CHEVROLET | 4 CIL. 2.0 L | TRACKER |

**33921**



| Años        | Marca | Motor        | Modelo  |
|-------------|-------|--------------|---------|
| 2005 - 2001 | DODGE | 4 CIL. 2.4 L | STRATUS |

**33922**



| Años        | Marca     | Motor     | Modelo  |
|-------------|-----------|-----------|---------|
| 2000 - 2000 | CHEVROLET | V8, 6.5 L | EXPRESS |

**33923**



| Años        | Marca      | Motor        | Modelo |
|-------------|------------|--------------|--------|
| 2006 - 2000 | AUDI       | 4 CIL. 1.8 L | TT     |
| 2008 - 2000 | VOLKSWAGEN | 4 CIL. 2.0 L | BEETLE |
| 2005 - 2000 | VOLKSWAGEN | 4 CIL. 1.8 L | BEETLE |
| 2006 - 2000 | VOLKSWAGEN | 4 CIL. 2.0 L | GOLF   |
| 2004 - 2000 | VOLKSWAGEN | 4 CIL. 1.8 L | GOLF   |
| 2010 - 2000 | VOLKSWAGEN | 4 CIL. 2.0 L | JETTA  |
| 2006 - 2000 | VOLKSWAGEN | 4 CIL. 1.8 L | JETTA  |
| 2005 - 2000 | VOLKSWAGEN | 4 CIL. 1.8 L | PASSAT |
| 2005 - 2005 | VOLKSWAGEN | V6, 2.8 L    | PASSAT |

## TERMOSTATOS

### 33930



| Años        | Marca         | Motor     | Modelo |
|-------------|---------------|-----------|--------|
| 2006 - 2001 | MERCEDES-BENZ | V8, 5.5 L | CLK55  |

### 33934



| Años        | Marca | Motor        | Modelo |
|-------------|-------|--------------|--------|
| 2000 - 2000 | BMW   | V6, 2.5 L    | 323Ci  |
| 2000 - 2000 | BMW   | V6, 2.5 L    | 323i   |
| 2006 - 2001 | BMW   | V6, 2.5 L    | 325Ci  |
| 2005 - 2001 | BMW   | V6, 2.5 L    | 325i   |
| 2000 - 2000 | BMW   | V6, 2.8 L    | 328Ci  |
| 2000 - 2000 | BMW   | V6, 2.8 L    | 328i   |
| 2006 - 2004 | BMW   | V6, 3.0 L    | 330Ci  |
| 2003 - 2001 | BMW   | 6 CIL. 3.0 L | 330Ci  |
| 2001 - 2001 | BMW   | 6 CIL. 3.0 L | 330i   |
| 2005 - 2001 | BMW   | 6 CIL. 2.5 L | 525i   |
| 2002 - 2002 | BMW   | 6 CIL. 3.0 L | 530i   |
| 2001 - 2000 | BMW   | V6, 2.5 L    | Z3     |
| 2001 - 2001 | BMW   | V6, 3.0 L    | Z3     |
| 2000 - 2000 | BMW   | V6, 2.8 L    | Z3     |
| 2006 - 2004 | BMW   | V6, 2.5 L    | Z4     |
| 2004 - 2004 | BMW   | V6, 3.0 L    | Z4     |
| 2003 - 2003 | BMW   | 6 CIL. 2.5 L | Z4     |
| 2003 - 2003 | BMW   | 6 CIL. 3.0 L | Z4     |
| 2006 - 2005 | BMW   | 6 CIL. 3.0 L | X3     |
| 2006 - 2001 | BMW   | 6 CIL. 3.0 L | X5     |
| 2004 - 2004 | BMW   | V6, 3.0 L    | X5     |

### 33935



| Años        | Marca | Motor     | Modelo |
|-------------|-------|-----------|--------|
| 2002 - 2000 | BMW   | V8, 4.4 L | X5     |
| 2001 - 2000 | BMW   | V8, 4.4 L | 540i   |
| 2001 - 2000 | BMW   | V8, 4.4 L | 740i   |
| 2001 - 2000 | BMW   | V8, 4.4 L | 740iL  |

### 33938



| Años        | Marca | Motor        | Modelo   |
|-------------|-------|--------------|----------|
| 2010 - 2006 | DODGE | 4 CIL. 1.4 L | ATTITUDE |
| 2010 - 2006 | DODGE | 4 CIL. 1.6 L | ATTITUDE |

### 33939



| Años        | Marca     | Motor        | Modelo      |
|-------------|-----------|--------------|-------------|
| 2007 - 2002 | CHEVROLET | 6 CIL. 4.2 L | TRAILBLAZER |

### 33940



| Años        | Marca  | Motor     | Modelo     |
|-------------|--------|-----------|------------|
| 2006 - 2006 | NISSAN | V6, 3.5 L | 350Z       |
| 2015 - 2013 | NISSAN | V6, 4.0 L | NV2500     |
| 2007 - 2005 | NISSAN | V6, 4.0 L | PATHFINDER |

|             |        |           |            |
|-------------|--------|-----------|------------|
| 2002 - 2001 | NISSAN | V6, 3.5 L | PATHFINDER |
| 2008 - 2007 | NISSAN | V6, 4.0 L | FRONTIER   |
| 2007 - 2007 | NISSAN | V6, 4.0 L | XTERRA     |

### 33941



| Años        | Marca  | Motor        | Modelo  |
|-------------|--------|--------------|---------|
| 2008 - 2002 | NISSAN | 4 CIL. 2.5 L | X-TRAIL |
| 2010 - 2008 | NISSAN | 4 CIL. 2.5 L | ROGUE   |
| 2012 - 2001 | NISSAN | 4 CIL. 2.5 L | SENTRA  |
| 2014 - 2002 | NISSAN | 4 CIL. 2.5 L | ALTIMA  |
| 2011 - 2007 | JEEP   | 4 CIL. 2.4 L | PATRIOT |

### 33943



| Años        | Marca     | Motor        | Modelo   |
|-------------|-----------|--------------|----------|
| 2008 - 2007 | PONTIAC   | 4 CIL. 2.2 L | G5       |
| 2008 - 2007 | PONTIAC   | 4 CIL. 2.4 L | G5       |
| 2006 - 2006 | PONTIAC   | 4 CIL. 2.2 L | G4       |
| 2006 - 2006 | PONTIAC   | 4 CIL. 2.4 L | G4       |
| 2008 - 2006 | PONTIAC   | 4 CIL. 2.4 L | SOLSTICE |
| 2005 - 2003 | PONTIAC   | 4 CIL. 2.2 L | SUNFIRE  |
| 2010 - 2006 | CHEVROLET | 4 CIL. 2.4 L | HHR      |
| 2010 - 2008 | CHEVROLET | 4 CIL. 2.4 L | MALIBU   |
| 2007 - 2004 | CHEVROLET | 4 CIL. 2.2 L | MALIBU   |
| 2011 - 2008 | CHEVROLET | 4 CIL. 2.4 L | CAPTIVA  |
| 2011 - 2011 | CHEVROLET | V6, 3.6 L    | CAPTIVA  |
| 2005 - 2002 | CHEVROLET | 4 CIL. 2.2 L | CAVALIER |

# CATÁLOGO MÁSTER AUTOMOTRIZ

## TERMOSTATOS

**33944**



| Años        | Marca  | Motor        | Modelo |
|-------------|--------|--------------|--------|
| 2006 - 2000 | NISSAN | 4 CIL. 1.8 L | SENTRA |

**33945**



| Años        | Marca      | Motor        | Modelo    |
|-------------|------------|--------------|-----------|
| 2010 - 2009 | MITSUBISHI | 4 CIL. 2.4 L | OUTLANDER |
| 2011 - 2004 | MITSUBISHI | 4 CIL. 2.0 L | LANCER    |
| 2010 - 2009 | MITSUBISHI | 4 CIL. 2.4 L | LANCER    |

**33946**



| Años        | Marca     | Motor     | Modelo                  |
|-------------|-----------|-----------|-------------------------|
| 2001 - 2001 | CHEVROLET | V8, 6.6 L | SILVERADO SERIES PICKUP |

**33948**



| Años        | Marca   | Motor     | Modelo |
|-------------|---------|-----------|--------|
| 2002 - 2001 | LINCOLN | V8, 3.9 L | LS     |

**33949**



| Años        | Marca | Motor        | Modelo |
|-------------|-------|--------------|--------|
| 2006 - 2002 | HONDA | 4 CIL. 2.4 L | CR-V   |
| 2002 - 2002 | HONDA | 4 CIL. 2.0 L | CR-V   |

**33950**



| Años        | Marca   | Motor        | Modelo  |
|-------------|---------|--------------|---------|
| 2006 - 2003 | PORSCHE | 6 CIL. 2.7 L | BOXSTER |

**33951**



| Años        | Marca  | Motor        | Modelo |
|-------------|--------|--------------|--------|
| 2006 - 2002 | NISSAN | V6, 3.5 L    | ALTIMA |
| 2007 - 2007 | NISSAN | V6, 3.5 L    | QUEST  |
| 2006 - 2004 | NISSAN | 6 CIL. 3.5 L | QUEST  |
| 2007 - 2002 | NISSAN | V6, 3.5 L    | MAXIMA |
| 2009 - 2007 | NISSAN | V6, 3.5 L    | MURANO |
| 2006 - 2004 | NISSAN | 6 CIL. 3.5 L | MURANO |

**33952**



| Años        | Marca    | Motor     | Modelo  |
|-------------|----------|-----------|---------|
| 2006 - 2001 | CHRYSLER | V6, 3.3 L | VOYAGER |

|             |          |           |                    |
|-------------|----------|-----------|--------------------|
| 2006 - 2005 | CHRYSLER | V6, 3.8 L | TOWN & COUNTRY VAN |
| 2006 - 2005 | CHRYSLER | V6, 3.5 L | PACIFICA           |
| 2006 - 2005 | CHRYSLER | V6, 3.8 L | PACIFICA           |

**33963**



| Años        | Marca     | Motor     | Modelo                  |
|-------------|-----------|-----------|-------------------------|
| 2009 - 2007 | CHEVROLET | V8, 5.3 L | SILVERADO SERIES PICKUP |
| 2009 - 2008 | CHEVROLET | V8, 6.0 L | SILVERADO SERIES PICKUP |
| 2006 - 2006 | CHEVROLET | V8, 4.8 L | TAHOE                   |
| 2006 - 2002 | CHEVROLET | V8, 6.0 L | SUBURBAN                |
| 2003 - 2002 | CHEVROLET | V8, 5.3 L | SUBURBAN                |
| 2009 - 2007 | CHEVROLET | V8, 4.8 L | SILVERADO SERIES PICKUP |
| 2006 - 2004 | CHEVROLET | V8, 6.0 L | EXPRESS                 |
| 2007 - 2005 | CHEVROLET | V8, 6.0 L | CORVETTE                |
| 2004 - 2004 | CHEVROLET | V8, 5.7 L | CORVETTE                |
| 2006 - 2004 | CHEVROLET | V8, 5.3 L | AVALANCHE               |
| 2007 - 2006 | HUMMER    | V8, 6.0 L | H2                      |

**33975**



| Años        | Marca      | Motor     | Modelo |
|-------------|------------|-----------|--------|
| 2001 - 2000 | VOLKSWAGEN | V6, 2.8 L | PASSAT |

**33983**



| Años        | Marca  | Motor        | Modelo |
|-------------|--------|--------------|--------|
| 2010 - 2009 | TOYOTA | V6, 3.5 L    | SIENNA |
| 2014 - 2014 | TOYOTA | 4 CIL. 1.5 L | YARIS  |
| 2012 - 2009 | TOYOTA | 4 CIL. 2.5 L | RAV4   |
| 2008 - 2007 | TOYOTA | 4 CIL. 2.4 L | RAV4   |



## TERMOSTATOS

### 33983



| Años        | Marca  | Motor        | Modelo     |
|-------------|--------|--------------|------------|
| 2012 - 2009 | TOYOTA | 4 CIL. 1.8 L | COROLLA    |
| 2009 - 2009 | TOYOTA | V6, 3.5 L    | HIGHLANDER |

### 33987



| Años        | Marca      | Motor        | Modelo |
|-------------|------------|--------------|--------|
| 2006 - 2004 | MITSUBISHI | 4 CIL. 2.4 L | LANCER |
| 2008 - 2007 | MITSUBISHI | 4 CIL. 2.0 L | LANCER |

### 33992



| Años        | Marca | Motor     | Modelo    |
|-------------|-------|-----------|-----------|
| 2009 - 2008 | HONDA | V6, 3.5 L | RIDGELINE |
| 2013 - 2000 | HONDA | V6, 3.5 L | ODYSSEY   |
| 2010 - 2008 | HONDA | V6, 3.5 L | PILOT     |
| 2007 - 2003 | HONDA | V6, 3.0 L | ACCORD    |
| 2013 - 2011 | HONDA | V6, 3.5 L | ACCORD    |

### 33993



| Años        | Marca | Motor        | Modelo  |
|-------------|-------|--------------|---------|
| 2005 - 2001 | DODGE | 4 CIL. 2.4 L | STRATUS |

### 34000



| Años        | Marca  | Motor        | Modelo |
|-------------|--------|--------------|--------|
| 2013 - 2009 | TOYOTA | 4 CIL. 1.5 L | YARIS  |

### 34014



| Años        | Marca | Motor        | Modelo |
|-------------|-------|--------------|--------|
| 2013 - 2012 | MAZDA | 4 CIL. 1.5 L | 2      |

### 34015



| Años        | Marca | Motor     | Modelo |
|-------------|-------|-----------|--------|
| 2002 - 2000 | HONDA | V6, 3.0 L | ACCORD |

### 34021



| Años        | Marca   | Motor        | Modelo   |
|-------------|---------|--------------|----------|
| 2013 - 2013 | HYUNDAI | 4 CIL. 2.4 L | SONATA   |
| 2015 - 2015 | KIA     | 4 CIL. 2.0 L | FORTE    |
| 2015 - 2015 | KIA     | 4 CIL. 2.4 L | SORENTO  |
| 2015 - 2015 | KIA     | 4 CIL. 2.0 L | SPORTAGE |

### 34025



| Años        | Marca     | Motor        | Modelo   |
|-------------|-----------|--------------|----------|
| 2005 - 2004 | PONTIAC   | 4 CIL. 2.2 L | SUNFIRE  |
| 2009 - 2006 | PONTIAC   | 4 CIL. 2.4 L | SOLSTICE |
| 2009 - 2007 | PONTIAC   | 4 CIL. 2.4 L | G5       |
| 2009 - 2007 | PONTIAC   | 4 CIL. 2.4 L | G5       |
| 2015 - 2012 | CHEVROLET | 4 CIL. 2.4 L | CAPTIVA  |
| 2005 - 2002 | CHEVROLET | 4 CIL. 2.2 L | CAVALIER |
| 2016 - 2015 | BUICK     | 4 CIL. 2.0 L | VERANO   |
| 2016 - 2015 | BUICK     | 4 CIL. 2.4 L | VERANO   |
| 2012 - 2010 | CHEVROLET | 4 CIL. 2.4 L | MALIBU   |
| 2008 - 2006 | CHEVROLET | 4 CIL. 2.4 L | HHR      |
| 2005 - 2004 | CHEVROLET | 4 CIL. 2.2 L | MALIBU   |

### 34029



| Años        | Marca      | Motor     | Modelo |
|-------------|------------|-----------|--------|
| 2004 - 2000 | VOLKSWAGEN | V6, 2.8 L | JETTA  |

### 34041



| Años        | Marca  | Motor     | Modelo     |
|-------------|--------|-----------|------------|
| 2015 - 2013 | NISSAN | V6, 4.0 L | NV2500     |
| 2010 - 2008 | NISSAN | V6, 4.0 L | PATHFINDER |



# CATÁLOGO MÁSTER AUTOMOTRIZ

## TERMOSTATOS

**34042**



| Años        | Marca | Motor        | Modelo   |
|-------------|-------|--------------|----------|
| 2012 - 2004 | FORD  | 4 CIL. 2.0 L | ECOSPORT |
| 2014 - 2009 | FORD  | 4 CIL. 2.5 L | ESCAPE   |
| 2011 - 2004 | FORD  | 4 CIL. 2.3 L | RANGER   |
| 2014 - 2010 | FORD  | 4 CIL. 2.5 L | FUSION   |
| 2008 - 2007 | FORD  | 4 CIL. 2.3 L | FUSION   |
| 2011 - 2005 | FORD  | 4 CIL. 2.0 L | FOCUS    |

**34043**



| Años        | Marca | Motor        | Modelo |
|-------------|-------|--------------|--------|
| 2007 - 2005 | FORD  | 4 CIL. 2.3 L | ESCAPE |

**34044**



| Años        | Marca | Motor        | Modelo   |
|-------------|-------|--------------|----------|
| 2014 - 2009 | FORD  | 4 CIL. 2.5 L | ESCAPE   |
| 2012 - 2004 | FORD  | 4 CIL. 2.0 L | ECOSPORT |
| 2011 - 2005 | FORD  | 4 CIL. 2.0 L | FOCUS    |
| 2014 - 2010 | FORD  | 4 CIL. 2.5 L | FUSION   |
| 2009 - 2007 | FORD  | 4 CIL. 2.3 L | FUSION   |
| 2012 - 2004 | FORD  | 4 CIL. 2.3 L | RANGER   |
| 2013 - 2007 | MAZDA | 4 CIL. 2.3 L | 3        |
| 2013 - 2010 | MAZDA | 4 CIL. 2.5 L | 3        |
| 2012 - 2011 | MAZDA | 4 CIL. 2.3 L | CX-7     |
| 2012 - 2012 | MAZDA | 4 CIL. 2.5 L | CX-7     |

**34045**



| Años        | Marca     | Motor        | Modelo   |
|-------------|-----------|--------------|----------|
| 2008 - 2007 | GMC       | 5 CIL. 3.7 L | CANYON   |
| 2007 - 2007 | CHEVROLET | 4 CIL. 2.9 L | COLORADO |
| 2007 - 2007 | CHEVROLET | 5 CIL. 3.7 L | COLORADO |

**34046**



| Años        | Marca | Motor        | Modelo |
|-------------|-------|--------------|--------|
| 2014 - 2014 | FORD  | 4 CIL. 2.0 L | FOCUS  |
| 2014 - 2013 | FORD  | 4 CIL. 2.0 L | FUSION |
| 2014 - 2014 | FORD  | 4 CIL. 2.0 L | ESCAPE |
| 2011 - 2010 | MAZDA | 4 CIL. 2.5 L | CX-7   |
| 2010 - 2006 | MAZDA | 4 CIL. 2.3 L | CX-7   |
| 2013 - 2006 | MAZDA | 4 CIL. 2.0 L | 3      |
| 2009 - 2006 | MAZDA | 4 CIL. 2.3 L | 3      |

**34048**



| Años        | Marca | Motor        | Modelo |
|-------------|-------|--------------|--------|
| 2014 - 2007 | HONDA | 4 CIL. 2.4 L | CR-V   |
| 2013 - 2012 | HONDA | 4 CIL. 2.4 L | CIVIC  |

**34050**



| Años        | Marca | Motor        | Modelo |
|-------------|-------|--------------|--------|
| 2012 - 2008 | HONDA | 4 CIL. 2.4 L | ACCORD |
| 2009 - 2009 | ACURA | 4 CIL. 2.4 L | TSX    |

**34051**



| Años        | Marca  | Motor     | Modelo |
|-------------|--------|-----------|--------|
| 2014 - 2006 | TOYOTA | V6, 4.0 L | TACOMA |

**34053**



| Años        | Marca    | Motor     | Modelo         |
|-------------|----------|-----------|----------------|
| 2009 - 2006 | JEEP     | V8, 5.7 L | COMMANDER      |
| 2009 - 2005 | JEEP     | V8, 5.7 L | GRAND CHEROKEE |
| 2009 - 2006 | JEEP     | V8, 6.1 L | GRAND CHEROKEE |
| 2007 - 2003 | DODGE    | V8, 5.7 L | RAM 3500       |
| 2009 - 2007 | CHRYSLER | V8, 5.7 L | ASPEN          |
| 2007 - 2006 | DODGE    | V8, 5.7 L | DURANGO        |
| 2009 - 2007 | DODGE    | V8, 5.7 L | CHARGER        |
| 2009 - 2007 | DODGE    | V8, 6.1 L | CHARGER        |



# POWERING PROGRESS

## TERMOSTATOS

### 34054



| Años        | Marca     | Motor     | Modelo   |
|-------------|-----------|-----------|----------|
| 2007 - 2007 | CHEVROLET | V6, 3.5 L | MALIBU   |
| 2009 - 2006 | CHEVROLET | V6, 3.9 L | UPLANDER |
| 2006 - 2006 | PONTIAC   | V6, 3.9 L | G6       |

### 34058



| Años        | Marca | Motor     | Modelo          |
|-------------|-------|-----------|-----------------|
| 2008 - 2000 | FORD  | V6, 4.2 L | F SERIES PICKUP |

### 34080



| Años        | Marca | Motor        | Modelo |
|-------------|-------|--------------|--------|
| 2004 - 2001 | FORD  | 4 CIL. 2.0 L | FOCUS  |

### 34160



| Años        | Marca  | Motor        | Modelo  |
|-------------|--------|--------------|---------|
| 2015 - 2007 | NISSAN | 4 CIL. 1.8 L | TIIDA   |
| 2004 - 2002 | NISSAN | 4 CIL. 2.5 L | X-TRAIL |
| 2013 - 2002 | NISSAN | 4 CIL. 2.5 L | ALTIMA  |
| 2015 - 2011 | NISSAN | 4 CIL. 1.6 L | JUKE    |
| 2015 - 2013 | NISSAN | 4 CIL. 1.8 L | SENTRA  |

|             |        |              |        |
|-------------|--------|--------------|--------|
| 2012 - 2001 | NISSAN | 4 CIL. 2.5 L | SENTRA |
| 2012 - 2007 | NISSAN | 4 CIL. 2.0 L | SENTRA |

### 34162



| Años        | Marca  | Motor        | Modelo |
|-------------|--------|--------------|--------|
| 2012 - 2007 | NISSAN | 4 CIL. 2.0 L | SENTRA |
| 2015 - 2013 | NISSAN | 4 CIL. 1.8 L | SENTRA |
| 2015 - 2013 | NISSAN | 4 CIL. 1.6 L | JUKE   |
| 2015 - 2007 | NISSAN | 4 CIL. 1.8 L | TIIDA  |
| 2015 - 2012 | NISSAN | 4 CIL. 1.6 L | VERSA  |

### 34172



| Años        | Marca | Motor        | Modelo  |
|-------------|-------|--------------|---------|
| 2012 - 2007 | JEEP  | 4 CIL. 2.4 L | PATRIOT |
| 2012 - 2009 | DODGE | 4 CIL. 2.4 L | JOURNEY |

### 34198



| Años        | Marca     | Motor     | Modelo                  |
|-------------|-----------|-----------|-------------------------|
| 2012 - 2007 | CHEVROLET | V8, 4.8 L | SILVERADO SERIES PICKUP |
| 2012 - 2007 | CHEVROLET | V8, 5.3 L | SILVERADO SERIES PICKUP |
| 2012 - 2007 | CHEVROLET | V8, 6.0 L | SILVERADO SERIES PICKUP |

### 34207



| Años        | Marca | Motor        | Modelo  |
|-------------|-------|--------------|---------|
| 2012 - 2009 | DODGE | 4 CIL. 2.4 L | JOURNEY |
| 2012 - 2007 | JEEP  | 4 CIL. 2.4 L | PATRIOT |

### 34208



| Años        | Marca  | Motor        | Modelo  |
|-------------|--------|--------------|---------|
| 2010 - 2002 | NISSAN | 4 CIL. 1.6 L | PLATINA |
| 2010 - 2002 | NISSAN | 4 CIL. 1.6 L | TSURU   |

### 34227



| Años        | Marca | Motor     | Modelo          |
|-------------|-------|-----------|-----------------|
| 2013 - 2011 | FORD  | V8, 5.0 L | F SERIES PICKUP |

### 34229



| Años        | Marca | Motor        | Modelo          |
|-------------|-------|--------------|-----------------|
| 2013 - 2011 | FORD  | V8, 5.0 L    | F SERIES PICKUP |
| 2013 - 2013 | FORD  | 4 CIL. 2.0 L | FUSION          |



# CATÁLOGO MÁSTER AUTOMOTRIZ

## TERMOSTATOS

**34238**



| Años        | Marca | Motor        | Modelo          |
|-------------|-------|--------------|-----------------|
| 2013 - 2013 | FORD  | 4 CIL. 2.0 L | FUSION          |
| 2013 - 2011 | FORD  | V6, 3.7 L    | F SERIES PICKUP |

**34708**



| Años        | Marca | Motor        | Modelo |
|-------------|-------|--------------|--------|
| 2013 - 2012 | FORD  | 4 CIL. 2.0 L | FOCUS  |

**TH03188G1**



| Años        | Marca  | Motor        | Modelo |
|-------------|--------|--------------|--------|
| 2012 - 2000 | NISSAN | 4 CIL. 2.4 L | URVAN  |

**34701**



| Años        | Marca     | Motor        | Modelo |
|-------------|-----------|--------------|--------|
| 2010 - 2006 | CHEVROLET | 4 CIL. 2.0 L | OPTRA  |

**34715**



| Años        | Marca | Motor        | Modelo |
|-------------|-------|--------------|--------|
| 2013 - 2013 | HONDA | 4 CIL. 2.4 L | ACCORD |

**TH11287G1**



| Años        | Marca      | Motor        | Modelo  |
|-------------|------------|--------------|---------|
| 2008 - 2000 | VOLKSWAGEN | 4 CIL. 1.8 L | POINTER |
| 2006 - 2002 | VOLKSWAGEN | 4 CIL. 2.0 L | POINTER |
| 2008 - 2006 | AUDI       | 4 CIL. 2.0 L | A3      |

**34702**



| Años        | Marca     | Motor     | Modelo                  |
|-------------|-----------|-----------|-------------------------|
| 2009 - 2000 | CHEVROLET | V8, 4.8 L | SILVERADO SERIES PICKUP |
| 2009 - 2000 | CHEVROLET | V8, 5.3 L | SILVERADO SERIES PICKUP |
| 2009 - 2004 | CHEVROLET | V8, 6.0 L | SILVERADO SERIES PICKUP |

**34719**



| Años        | Marca      | Motor        | Modelo |
|-------------|------------|--------------|--------|
| 2010 - 2006 | VOLKSWAGEN | 4 CIL. 2.0 L | JETTA  |
| 2008 - 2007 | VOLKSWAGEN | 4 CIL. 2.0 L | PASSAT |

**TH12988G1**



| Años        | Marca  | Motor        | Modelo |
|-------------|--------|--------------|--------|
| 2011 - 2009 | NISSAN | 4 CIL. 2.5 L | URVAN  |

**34706**



| Años        | Marca  | Motor     | Modelo |
|-------------|--------|-----------|--------|
| 2013 - 2007 | NISSAN | V6, 3.5 L | ALTIMA |

**35346**



| Años        | Marca     | Motor        | Modelo |
|-------------|-----------|--------------|--------|
| 2004 - 2000 | CHEVROLET | 4 CIL. 1.6 L | MONZA  |
| 2012 - 2000 | CHEVROLET | 4 CIL. 1.6 L | CHEVY  |

**TH13287G1**



| Años        | Marca      | Motor        | Modelo  |
|-------------|------------|--------------|---------|
| 2015 - 2008 | VOLKSWAGEN | 5 CIL. 2.5 L | CRAFTER |



# POWERING PROGRESS

## TERMOSTATOS

### TH14780G1



| Años        | Marca      | Motor        | Modelo   |
|-------------|------------|--------------|----------|
| 2009 - 2000 | VOLKSWAGEN | 4 CIL. 1.6 L | CROSSFOX |
| 2009 - 2000 | VOLKSWAGEN | 4 CIL. 1.6 L | POLO     |
| 2009 - 2000 | VOLKSWAGEN | 4 CIL. 1.6 L | LUPO     |

### TH23582G1



| Años        | Marca     | Motor        | Modelo |
|-------------|-----------|--------------|--------|
| 2003 - 2001 | CHEVROLET | 4 CIL. 2.2 L | ASTRA  |
| 2003 - 2001 | CHEVROLET | 4 CIL. 2.2 L | VECTRA |

### TH35087G1



| Años        | Marca         | Motor        | Modelo   |
|-------------|---------------|--------------|----------|
| 2010 - 2006 | MERCEDES-BENZ | 4 CIL. 2.2 L | SPRINTER |
| 2006 - 2003 | MERCEDES-BENZ | 5 CIL. 2.7 L | SPRINTER |

### TH21689G1



| Años        | Marca   | Motor        | Modelo  |
|-------------|---------|--------------|---------|
| 2009 - 2000 | PEUGEOT | 4 CIL. 1.6 L | 206     |
| 2007 - 2006 | PEUGEOT | 4 CIL. 1.4 L | 206     |
| 2007 - 2003 | PEUGEOT | 4 CIL. 1.4 L | 307     |
| 2007 - 2001 | PEUGEOT | 4 CIL. 1.6 L | 307     |
| 2008 - 2000 | PEUGEOT | 4 CIL. 1.6 L | PARTNER |
| 2006 - 2002 | PEUGEOT | 4 CIL. 1.4 L | PARTNER |

### TH24392G1



| Años        | Marca     | Motor        | Modelo |
|-------------|-----------|--------------|--------|
| 2003 - 2001 | CHEVROLET | 4 CIL. 1.8 L | ZAFIRA |
| 2003 - 2001 | CHEVROLET | 4 CIL. 1.8 L | VECTRA |
| 2003 - 2001 | CHEVROLET | 4 CIL. 1.8 L | ASTRA  |

### TH26988G1



| Años        | Marca | Motor        | Modelo  |
|-------------|-------|--------------|---------|
| 2014 - 2008 | FORD  | 4 CIL. 2.2 L | TRANSIT |

### TH23389G1



| Años        | Marca   | Motor        | Modelo         |
|-------------|---------|--------------|----------------|
| 2009 - 2003 | RENAULT | 4 CIL. 1.6 L | CLIO           |
| 2006 - 2003 | RENAULT | 4 CIL. 2.0 L | CLIO SPORT     |
| 2013 - 2005 | RENAULT | 4 CIL. 1.6 L | KANGOO         |
| 2009 - 2005 | RENAULT | 4 CIL. 1.6 L | KANGOO EXPRESS |
| 2009 - 2001 | RENAULT | 4 CIL. 2.0 L | MEGANE         |
| 2009 - 2001 | RENAULT | 4 CIL. 2.0 L | SCENIC         |
| 2010 - 2002 | NISSAN  | 4 CIL. 1.6 L | PLATINA        |
| 2010 - 2008 | NISSAN  | 4 CIL. 1.6 L | APRIO          |

### TH30082G1



| Años        | Marca | Motor        | Modelo |
|-------------|-------|--------------|--------|
| 2011 - 2000 | DODGE | 4 CIL. 1.0 L | ATOS   |
| 2011 - 2000 | DODGE | 4 CIL. 1.1 L | ATOS   |



# CATÁLOGO MÁSTER AUTOMOTRIZ

## NOTAS

Area for notes with horizontal dotted lines.





# POWERING PROGRESS

## NOTAS

A series of horizontal dotted lines for taking notes.







# MÁXIMA CALIDAD EN AUTOPARTES

14 AÑOS CONSECUTIVOS SIENDO GANADORES DEL PREMIO NACIONAL A LA CALIDAD AUTOMOTRIZ EN TRES LÍNEAS DE PRODUCTO:



- > BANDA AUTOMOTRIZ
- > KIT DE DISTRIBUCIÓN
- > MANGUERAS AUTOMOTRICES



**CALIDAD DE EQUIPO ORIGINAL QUE GARANTIZA TU MÁXIMA SEGURIDAD.**

Usa GATES, recomienda GATES.



[www.Gates.com.mx](http://www.Gates.com.mx)



# CATÁLOGO MÁSTER AUTOMOTRIZ

AV. Vasco de Quiroga 3200, Piso 1,  
Col. Centro Ciudad Santa Fe,  
Del. Álvaro Obregón,  
C.P. 01210, Ciudad de México.

Te. +52 (55) 2000-2700

[www.Gates.com.mx](http://www.Gates.com.mx)